

*anchos y piezas  
tales*

*anchos y piezas*

**ARCHIVO HISTORICO DE PROTOCOLOS DE MADRID**  
**CATALOGO**  
**DE LA**  
**EXPOSICION ANTOLOGICA**  
**1.980**





# INDICE

Portada: Fuente de Jaspe para el Buen Retiro

	<u>Pags.</u>
Presentación	
Autógrafos .....	1 a 30
Reales cédulas .....	31 a 33
Estampas .....	34 a 36
Escudos nobiliarios .....	37
Trazas, planos y dibujos .....	38 a 40
Títulos de Escribanos .....	41 y 42
Sellos notariales .....	43 a 46
Signos notariales .....	47 a 49
Sellos extranjeros .....	50

Guarda posterior: Sello del Colegio Notarial  
de La Coruña.

## LAMINAS

- Firmas de reyes y personajes ..... Entre 14 y 15
- Estampa de Ntra Srª de los Remedios ..... " 34 y 35
- Escudo nobiliario de D. Rodrigo Calderón. " 37 y 38
- Dibujo de la fachada de una casa en el -  
Real Sitio de San Ildefonso..... " 39 y 40
- Real Título de escribano y notario público  
a favor de D. Francisco Enriquez..... " 41 y 42
- Sello del Colegio y Montepio de escribanos,  
procuradores y notarios de Badajoz..... " 44 y 45

000000oooooooo000000





= P R E S E N T A C I O N =

Vita fons Historiae

A poco de habernos hecho cargo de la Dirección del Archivo Histórico de Protocolos de Madrid, pudimos confirmarnos en nuestra idea de que el protocolo notarial constituye una caudalosa e inagotable fuente de noticias históricas de las que siempre es protagonista el hombre: labrador o artista, rey o subdito, noble o esclavo, burócrata o artesano, militar o religioso.

Como al final de toda escritura pública los otorgantes del acto consignado han de suscribirla, encontramos en los protocolos notariales firmas de personas de todos los niveles sociales, desde el más humilde aldeano que vende su borrico o su cabra, al poderoso noble que dá poderes para que otros le administren sus innumerables bienes.

Pues bien: desde un principio nos propusimos formar, en fotocopias, una colección de páginas con firmas autógrafas de personajes de primera categoría: literatos, músicos, pintores, políticos, etc.. En la actualidad pasan de trescientas las firmas reunidas en dos aparatos expositores.

El éxito de esta empresa nos ha dado aliento para montar una Exposición de escrituras originales otorgadas por grandes personajes, complementada con Reales cédulas, Estampas, Escudos nobiliarios, Trazas, planos y dibujos, Títulos de Escribanos y una serie de facsimiles y documentos originales que muestran la evolución del signo notarial desde la Edad Media.

Todo esto considerado como una Exposición Antológica del contenido de este Archivo, es lo que intenta reflejar el presente Catálogo, sin más pretensión que la de dar a conocer una exigua parte de la inmensa riqueza histórica de los antiguos protocolos notariales.

Al logro de esta Exposición. organizada y montada sin el menor dispendio económico - y de ahí su inevitable aspecto casero -, ha contribuido con entusiasta esfuerzo el personal de este Archivo, en armonioso Equipo. Conste aquí nuestra más cordial gratitud a todos.

Antonio Matilla Tascón





## I.- AUTOGRAFOS

1 ABARCA DE BOLEA JIMENEZ DE URREA

Pedro P.

(Conde de Aranda)

1789-12-31

Venta de la baronía de Rabouillet otorgada por \_\_\_\_\_ a favor de D. Francisco - Cabarros, Conde de Cabarros.

Protº 20737, fº 339

2 ALVAREZ MENDIZABAL, Juan

1847-1-16

Constitución de la Sociedad "La Hispanolusitana"

Protº 25645, fº 58

3 ALVAREZ DE TOLEDO, Fernando

(Duque de Alba)

Poder al procurador Pedro Moriz.

1567-2-12

Protº 260, fº 141/142

4 ARDEMANS, Teodoro

1722-3-2

Testamento

Protº 14888, fº 11

5 ARENAL, Concepción

1873-2-28

Testamento

Protº 31566, fº 335





- 6     ARFE, Juan de  
1603-2-3  
Carta de pago a D<sup>a</sup> Isabel de Pinelo  
Prot<sup>o</sup> 1819, f<sup>o</sup> 142.
- 7     ARGENSOLA, Lupericio Leonardo  
1591-2-27  
Carta de pago a favor de los Fúcares.  
Prot<sup>o</sup> 703, f<sup>o</sup> 452
- 8     ARGUMOSA, Diego Manuel de  
1832-4-27  
Testamento  
Prot<sup>o</sup> 24388, f<sup>o</sup> 32
- 9     S.M. el Rey Francisco de ASIS  
1852-9-18  
Cesión de la Casa Palacio de Osuna a la  
Congregación de San Vicente de Paul.  
Prot<sup>o</sup> 26640, f<sup>o</sup> 616
- 10    AUSTRIA, Juan de  
1679-9-7  
Poder para testar  
Prot<sup>o</sup> 8191, f<sup>o</sup> 194-96
- 11    BAYEU, Ramón  
1788-5-4  
Testamento  
Prot<sup>o</sup> 20280, f<sup>o</sup> 43





- 12 BAZAN, Alvaro de  
1562-5-17  
Contrato con el genovés Lorenzo Spinola.  
Protº 446, fº 34/40
- 13 BERTRAN DE LIS, Vicente  
1855-4-27  
Testamento  
Protº 25.837, fº 212
- 14 BLOMBERG, Bárbara  
1589-11-4  
Poder para comprar rentas en Medina del  
Campo.  
Protº 998, fº 1495
- 15 BOLIVAR Y PALACIO, Simón  
1802-5-3 y 26  
Capitulaciones matrimoniales.  
Protº 22614, fº 147-152
- 16 BRAVO MURILLO, Juan  
1870-10-12  
Testamento  
Protº 31791, fº 104-122
- 17 BURGOS, Xavier de  
1847-4-9  
Poder a D. Juan Moulins para vender unas  
propiedades.  
Protº 25645, fº 493





- 18 CALDERON, Rodrigo  
1608-5-22  
Escudo de nobleza de D. \_\_\_\_\_ con ocasión de la fundación de su mayorazgo.  
Protº 2271, fº 260
- 19 CALDERON DE LA BARCA, Pedro  
1660-9-17  
Fundación de Memoria de misas.  
Protº 8136, fº 346
- 20 CALOMARDE, Francisco Tadeo  
1829-3-26  
Testamento  
Protº 23892, fº 430-435
- 21 CANGA ARGÜELLES, José  
1842-6-12  
Testamento cerrado.  
Protº 24994, fº 664
- 22 CARDENAS MANRIQUE DE LARA, Jorge  
1612-1-12  
Escritura de obligación.  
Protº 4304, fº 75
- 23 CARDUCHI, Vicencio  
1620-4-2  
Carta de pago a D. Francisco del Rivero.  
Protº 1536, fº 167





- 24 CARLIER, Francisco Antonio  
1748-3-27  
Testamento  
Protº 16343, fº 68
- 25 CARREÑO DE MIRANDA, Juan  
1785-10-2  
Testamento  
Protº 11514, fº 224
- 26 CASAS, Fray Bartolomé de  
1564-9-13  
Poder para cumplir una Memoria  
Protº 261, fº 611
- 27 CASTRO, Guillén de  
1619-1-8  
Poder a D. Jerónimo de Herrera para vender  
libros.  
Protº 5297, fº 58
- 28 CATALINA DEL AMO; Severo  
1871-7-15  
Testamento  
Protº 31110, fº 3791-95
- 29 CEA BERMUDEZ, Francisco de  
1847-11-14  
Poder a Enrique Patersen, vecino de Málaga  
Protº 23013, fº 203





- 30 CERVANTES, Miguel de  
1612-2-2 y 1-31  
Escritura de traspaso de bienes, otorgada por \_\_\_\_\_ y su mujer D<sup>a</sup> Catalina de Salazar.  
Prot<sup>o</sup> 4304, f<sup>o</sup> 112-113
- 31 COELLO; Claudio  
1693-4-15  
Poder para testar a su mujer Bernarda de la Torre.  
Prot<sup>o</sup> 13427, f<sup>o</sup> 88-89
- 32 COLONNA, Nicolás  
(Cardenal)  
1785-11-22  
Poder general del eminentísimo \_\_\_\_\_ a favor de D. Baltasar de Yreguas.  
Prot<sup>o</sup> 19542, f<sup>o</sup> 515
- 33 COLON, Luis  
Almirante de las Indias y Duque de Veragua.  
1566-6-2  
Entrega de bienes dotales con motivo de su matrimonio con D<sup>a</sup> Ana de Castro, Duquesa de Veragua.  
Prot<sup>o</sup> 263, f<sup>o</sup> 292
- 34 CONCHA E IRIGOYEN, Manuel de la  
(Marqués del Duero)  
Apertura del testamento cerrado.  
(otorgado el 28 de marzo 1874).  
Prot<sup>o</sup> 31807, f<sup>o</sup> 1174-1186





- 35     CORTES, Fernando  
          (Marqués del Valle)
- 1546-10-12
- Concierto para casar a su hija María Cortés  
con D. Alvar Pérez Osorio, hijo del Ilmo. -  
Sr. Marqués de Astorga.
- Protº 141, fº 672
- 
- 36     CHURRIGUERA, José de
- 1720-10-1
- Poder para testar.
- Protº 14612, fº 296
- 
- 37     CRUZ, Ramón de la
- 1767-4-1
- Obligación a pagar al Propio de Comedia seis  
mil reales que se le prestan para imprimir -  
sus obras.
- Protº 19184, fº 613
- 
- 38     DELGADO HILLO, José  
          (Pepehillo)
- 1799-6-21
- Contrato entre el Prior del Convento de San  
Juan de Dios, y \_\_\_\_\_
- Protº 22842, fº 200-203
- 
- 39     DONOSO CORTES, Juan
- (Marqués de Valdegama)
- 1849-1-26
- Compra de la mitad de la Dehesa de Pajares.
- Protº 25612, fº 214





- 40 ECHEGARAY Y EYZAGUIRRE, José  
1872-12-29  
Testamento  
Protº 31032, fº 1541-43
- 41 ENRIQUEZ, Martín  
(Virrey del Perú)  
1582-5-19  
Testamento  
Protº 290, fº 142
- 42 ERCILLA Y ZUÑIGA, Alonso de  
1588-8-31  
Solicita testimonio de la Clausula del  
testamento de sus suegros.  
Protº 24844, fº 527
- 43 ESCARLATI, Domingo  
1748-3-22  
Poder a D. Fernando Ferrera de Silva.  
Protº 16343, fº 60
- 44 ESCOBEDO, Juan de  
1565-5-12  
Poder a Diego Núñez del Moral para asistir  
a las averiguaciones en las encomiendas de  
Zorita y Albalate.  
Protº 262, fº 327
- 45 ESCOQUIZ, Juan José  
1790-10-10  
Testamento  
Protº 21450, fº 337





- 46     ESCOSURA, Patricio de la  
1846-3-24  
Testamento  
Protº 25377, fº 97
- 47     ESLAVA, Hilarión (y otros)  
1860-6-24  
Fundación de la Sociedad ARTISTICO MUSICAL  
por \_\_\_\_\_ y del Presidente Marqués de  
Viluma.  
Protº 27107, fº 1179-1195
- 48     ESPINOLA, Ambrosio  
1582-5-25  
Vende seis solares que poseia en la calle  
de Alcalá, junto al molino de aceite, a  
Miguel Ortiz del Aguila por 107.250 mara-  
vedis.  
Protº 574, fº 2078-79
- 49     ESTEBANES CALDERON, Serafín  
1843-2-28  
Testamento  
Protº 25069, fº 33
- 50     ESTEVE, Rafael  
1840-1-26  
Testamento de D. \_\_\_\_\_ grabador de S.M.  
e hijo del escultor José Esteve.  
Protº 23714, fº 7





- 51 FARNESIO, Alejandro  
(Principe de Parma y Plasencia)  
  
1565-11-13  
  
Poder para la causa y litigio de 509 ducados que fueron tomados a su criado por el General del Reino de Aragón.  
  
Protº 527, fº 185
- 52 FERNANDEZ DE MORATIN, Leandro  
  
1805-3-28  
  
Poder especial a D. Pedro Esponera, para tomar posesión de un beneficio.  
  
Protº 22332, fº 43
- 53 FERNANDEZ NAVARRETE, Martín  
  
1842-1-8  
  
Memoria testamentaria.  
  
Protº 25349, fº 1131
- 54 FERNANDEZ DE OVIEDO, Gonzalo  
  
1512-6-12  
  
Poder a su tío Juan de Ovando y a su primo Juan de Oviedo.  
  
Protº 30, fº 240
- 55 FERNANDEZ DE VELASCO, Juan  
(Condestable de Castilla)  
  
1608-2-29  
  
Sobre Inventario de bienes.  
  
Protº 24850, fº 1





- 56     FERRAZ Y BARRAU; Valentín  
1837-13-7  
Testamento  
Protº 24711, fº 212
- 57     FLOREZ ESTRADA, Alvaro  
1840-6-16  
Convenio para extraer cobre de una mina  
de Coviella (Cangas de Onís).  
Protº 24713, fº 150
- 58     GALINDO, Beatriz  
1508-5-24  
Poder a D. Ivan de Vázquez  
Protº 52, fº 82
- 59     GALVEZ, José de  
1765-3-6  
Testamento  
Protº 18469, fº 374
- 60     GARCIA BAZZANALLANA, Manuel  
1867-9-5  
Poder relativo a Deuda Pública a D. José  
Borrajo.  
Protº 29254, fº 1175
- 61     GARCIA DE CESPEDES, Andrés  
          (Cosmógrafo Mayor de la Indias)  
1602-9-12  
Carta de Pago a D. Alonso Núñez.  
Protº 1662, fº 332





- 62 GAYANGOS, Pascual  
1843-10-26  
Poder a D. Juan M<sup>a</sup> de Setien.  
Prot<sup>o</sup> 25069, f<sup>o</sup> 396
- 63 GAZTAMBIDE Y GARBAYO, Joaquín  
1868-9-18  
Préstamo de 11.800 escudo que hace D. -  
Alonso Gullón Ferrero, editor de obras  
dramáticas.  
Prot<sup>o</sup> 28954, f<sup>o</sup> 890
- 64 GIRALTE, Francisco  
(Escultor)  
1566-10-21  
Venta de una tierra camino de Hortaleza  
a Miguel de Espada.  
Prot<sup>o</sup> 263, f<sup>o</sup> 519
- 65 GODOY, Manuel .  
(Duque de Alcludia)  
1849-9-28  
Poder a D. Francisco M<sup>a</sup> Norbert Van-Aken.  
Prot<sup>o</sup> 32013, f<sup>o</sup> 73 v<sup>o</sup>
- 66 GOMEZ DE AVELLANEDA Y ARTEAGA, Gertrudis  
1872-8-28  
Testamento  
Prot<sup>o</sup> 30974, f<sup>o</sup> 6878-86





- 67 GONGORA, Luis de  
1617-11-8  
Poder a D. Cristobal de Heredia.  
Protº 2021, fº 1519
- 68 GONZALEZ ALLENDE, Manuel  
1847-7-25  
Testamento  
Protº 25504, fº 519
- 69 GONZALEZ BRAVO, Luis  
1844-5-13  
Poder al Conde de Santa Olalla.  
Protº 25257, fº 203
- 70 GOYA Y LUCIENTES, Francisco de (Ver Nº211)
- 70 CARDENAL GRANVELA  
1586-9-15  
Testamento  
Protº 616, fº 771
- 71 GRATIIS, Jacobo de  
(El Caballero de Gracia)  
1616-3-9  
Testamento cerrado. Abierto en 12-5-1619.  
Protº 3724, fº 276





- 72 GUZMAN, Gaspar de  
(Conde Duque de Olivares)  
  
1642-5-16  
  
Testamento.  
  
Protº 6233, fº 763
- 73 HARTZENBUSCH, Juan Eugenio de  
  
1844-  
  
Escritura de constutución de la Sociedad  
de Autores Dramáticos, otorgada por \_\_\_\_  
\_\_\_\_ Duque de Rivas y otros.  
  
Protº 25257, fº 4
- 74 HEROS, Martín de los  
  
1848-8-7  
  
Poder para cobrar.  
  
Protº 25098, fº 131
- 75 HERRERA, Juan de  
  
1584-10-15  
  
Poder a D. Agustín de Liermo.  
  
Protº 914, fº 2042
- 76 IBARRA, Joaquín  
  
1777-11-11  
  
Cidicilo.  
  
Protº 19188, fº 416
- 77 JAUREGUI, Juan de  
  
1619-2-18  
  
Poder a Benito Minier y Bartolomé de Nun-  
ciba, mercaderes, para cobrar sus bienes,  
juros y rentas en esta corte.  
  
Protº 1347, s.f.





1783  
Juan José  
[Signature]

Yo el Rey  
[Signature]

[Large vertical signature]

Yo el Rey  
[Signature]

Miguel de Aranda  
[Signature]

Luis Feliz  
[Signature]

Antonio de...  
[Signature]

Diego Velazquez  
[Signature]

Joande...  
[Signature]

José Romilla  
[Signature]

[Signature]

[Large signature]

Juan de...  
[Signature]

[Signature]

[Signature]

[Signature]

[Signature]

[Signature]

[Signature]

Alvaro Flores  
Errada  
[Signature]

de 1785  
[Signature]

Ramon Bayeu  
[Signature]

Josepillo  
[Signature]







78 JOVELLANOS, Gaspar Melchor de

1790-3-2

Poder a D. Juan Cea Bermudez para que en su nombre le represente en las Juntas del Banco Nacional de San Carlos y Real Compañía de Filipinas.

Protº 20314, fº 94

79 LAFUENTE, Modesto

1843-

Poder a D. Bonifacio de la Cuesta.

Protº 25150, fº 402

80 LEON, Diego de  
(Conde de Belascoain)

1841-10-14

Testamento Militar.

Protº 25062, fº 316

81 LEON, Fray Luis de

1590-9-6

Poder a Cornelio Bonal.

Protº 1400, fº 800

82 LEONI, Pompeo

1581-5-19

Concierto con S.M. para hacer el retablo y custodia, en el Monasterio de San Lorenzo el Real.

Protº 571, fº 236





- 83 LOPEZ DE BALLESTEROS, Luis  
1842-abril  
Poder en asunto familiar.  
Protº 25066, fº 69
- 84 LUGO, Alonso Luis de  
(Adelantado de Canarias)  
1540-12-9  
Carta de obligación de pagar y dejar  
libre el Ingenio de los Salces, en la  
Isla de la Palma.  
Protº 30, fº 763
- 85 MADOZ E IBAÑEZ, Pascual  
1849-3-10  
Cesión de la parte de la publicación  
"Atlas del Diccionario geográfico, esta  
dístico e histórico de España.  
Protº 25670, fº 70
- 86 MADRAZO, Federico de  
1874-8-4  
Protesta de D. \_\_\_\_\_ y sus hermanos  
por un acuerdo del Excmo. Ayuntamiento.  
Protº 31714, fº 2913
- 87 MAELLA, Mariano  
1819-3-1  
Testamento y codicilo.  
Protº 23947, fº 120 y 126





- 88     MAIQUEZ, Isidoro  
1819-3-15  
Testamento  
Protº 23642, fº 274
- 89     MAROTO, Rafael  
1844-4-3  
Vende unas tierras en Chinchón a D. Joaquín del Valle.  
Protº 25274, fº 476
- 90     MARTINEZ DE LA ROSA, Francisco  
1844-4-20  
Poder  
Protº 25566, fº 253
- 91     MARTOS, Cristino  
1869-5-24  
Compra de huerto en Getafe.  
Protº 29256, fº 165
- 92     MESONEROS ROMANOS, Ramón  
1849-6-26  
Capitulaciones matrimoniales.  
Protº 25612, fº 1540
- 93     MIRA DE AMESCUA, Agustín  
1622-5-16  
Poder a D. Juan María de Cavana.  
Protº 3236, fº 252





94 MONTERO RIOS, Eugenio

1872-5-20

Sustitución de poder, otorgado por \_\_\_\_\_  
a favor de D. Manuel Ysania y Lozar.

Protº 31731, fº 1095

95 MOÑINO, José

(Conde de Floridablanca)

1785-11-9

Permiso para la venta de dos casas en el Es  
corial.

Protº 33150, fº 289

96 MORILLO, Pablo

(Conde de Cartagena)

1850-8-20

Poder a favor de D. Antonio Ayala.

Protº 32013, fº 222

97 MUÑOZ Y SANCHEZ, Agustín

(Duque de Riansares)

1847-5-8

Poder a D. Luis Fautet

Protº 25568, fº 116

98 MURILLO, Bartolomé

1658-4-30

Poder a D. Bartolomé Pérez Ortiz, racionero de la Iglesia Catedral de Sevilla.

Protº 8487, fº 433





- 99     MURO Y SALAZAR, José de  
          (Marqués de Someruelos)
- 1844-9-12
- Venta de tres casas en Arjoncilla (Granada)  
a D. Manuel García.
- Protº 25219, fº 1414
- 
- 100    NAVIA OSORIO, Pedro María de  
          (Duque de la Victoria)
- 1840-11-5
- Poder a favor de su señora madre D<sup>a</sup> Ramona  
Alvarez de Navia, Marquesa Viuda de St<sup>a</sup> -  
Cruz de Marcenado.
- Protº 23714, fº 226
- 
- 101    NOCEDAL, Cándido
- 1847-12-18
- Testamento.
- Protº 25251, fº 232
- 
- 102    NUÑEZ DE ARCE, Gaspar
- 1867-5-13
- Préstamo de 2.000 escudos que le hace D. -  
Alonso Gullón Ferrero, editor de obras dra-  
máticas.
- Protº 28953, fº 377
- 
- 103    OBrero, Juan
- 1546-8-18
- Memoria de la cantería para la construcción  
de la casa de El Pardo presentada por \_\_\_\_\_  
albañil.
- Protº 211, fº 1021





- 104     O'DONELL, Leopoldo  
1859-10-23  
Arrienda a D. Juan Gonzalez Rueda y D. Ramón  
Pérez Rasilla, un pozo de hielo.  
Protº 30930, fº 21-22
- 105     OLAVIDE, Pablo  
1766-3-5  
Testamento.  
Protº 19878, fº 67
- 106     OLOZAGA, Salustiano de  
1869-12-24  
Testamento  
Protº 32029, fº 445
- 107     PALAFox Y MELCI, José  
1820-2-5  
Poder otorgado por \_\_\_\_\_ a favor de D.  
Tomás Miranda Ponce.  
Protº 22886, fº 21
- 108     PALOMINO Y VELASCO, Antonio  
1711-2-28  
Es testigo de las capitulaciones matrimonia-  
les de D, Nicolás Gonzalez y Dª Ana Mª Renji  
fo.  
Protº 14293, s.f.
- 109     PANTOJA DE LA CRUZ, Juan  
1599-7-23  
Testamento.  
Protº 1506, fº 699





110 PASTOR DIAZ, Nicomedes

1848-824

Convenio para la demolición y reedificación de la Universidad de Madrid, entre el Sr. - Marqués de Bendaña y \_\_\_\_\_ Rector de la misma.

Protº 25679, fº 1638

111 PEDRARIAS DAVILA

1526-7-17

Poder con su esposa la condesa Dª Beatriz de Valencia, a Pedro Salcedo "nuestro pariente" vecino de Hita, para que continúe con la posesión de dos despoblados.

Protº 30, fº 580

112 PELLEGRIN Y TIBALDI, Pellegrino

1592-2-1

Testamento

Protº 2076, fº 75

113 PEREZ, Antonio

1566-11-25

Poder a D. Luis Almazora para la donación --- de una capilla que fuese sepulcro de él y de su padre.

Protº 260, fº 134

114 PI Y MARGALL, Francisco

1871-7-6

Sustitución de poder a favor de D. Simón Garrido y D. Eustaquio Megía.

Protº 31297, fº 896





- 115 PINEDA, Familia  
1692  
Blasón ilustre genealógico de la \_\_\_\_\_  
Protº 11545, fº 426
- 116 PINEL Y CEBALLOS, Antonio María  
(Conde del Asalto)  
1848-2-12  
Memoria Testamentaria  
Protº 25521, fº 81
- 117 PIZARRO, Hernando  
1562-8-13  
Carta de pago a D. Juan Hurtado  
Protº 446, fº 110 vº 112 vº
- 118 PONZ, Antonio  
1791-1-4  
Testamento  
Protº 21637, fº 3
- 119 PORTOCARRERO, Luis  
1546-8-23  
Poder para la paga de dote de su hermana  
Leonor de Vega, sobre los bienes de su Ma-  
yorazgo.  
Protº 211, fº 1025
- 120 QUEIPO DE LLANO, José María  
(Conde de Toreno)  
1835-5-15  
Testamento.  
Protº 23650, fº 108-109 vº





- 121 . QUEVEDO Y VILLEGAS, Francisco de  
1631-1-10  
Obligación con D. Cristobal de Medina.  
Protº 6751, fº 8
- 122 QUINTANA, Manuel José  
1843-1-16  
Testamento.  
Protº 25090, fº 1
- 123 REDONDO, José  
"El Chiclanero"  
1845-10-3  
Contrato para trabajar en la Plaza de  
Madrid. 1846.  
Protº 25328, fº 747
- 124 REMISA, Gaspar de  
(Marqués de Remisa)  
1844-8-27  
Poder a D. Jaime Ceriola, Rusell y Sturgis.  
Protº 25.257, fº 360
- 125 REQUESENS, Luis de  
(Comendador Mayor de Castilla)  
1571-5-30  
Concierto entre \_\_\_\_\_ por si y nombre de  
su hija Dª Mencia de Mendoza, y D. Pedro Fa-  
jardo hijo del Sr. Marqués de los Velez.  
Protº 166, fº 788





- 126 RIBALTA, Francisco de  
1591-23-12  
Obligación de D. \_\_\_\_\_ a Matias Romano  
criado de S.M., de acabar un cuadro de la -  
imagen de la Encarnación"con su angel y sus  
ministerios".  
Protº 230, fº 993
- 127 RIOJA, Francisco de  
1617-1-11  
Carta de pago a favor de D. Bautista Buron.  
Protº 4622, fº 67
- 128 RIVADENEYRA Y REIG, Manuel  
1872-12-18  
Testamento de D. \_\_\_\_\_ y su esposa D<sup>a</sup>  
Maria de las Nieves Sanchez y Riquelme.  
Protº 31866, fº581-591
- 129 RODRIGUEZ, Ventura  
1777-12-23  
Carta de pago a favor de Bernardo Cascajares.  
Protº 19291, fº 355
- 130 RODRIGUEZ SAN PEDRO, Francisco  
1876-12-13  
Testamentaría de D. Amalio López  
Protº 34004, fº 1514





- 131 . ROJAS Y SANDOVAL, Bernardino  
(Cardenal Arzobispo de Toledo)  
  
1612-11-18  
  
Redención de un censo.  
  
Protº 4304, fº 169
- 132 ROMEA, Julian  
  
1839-2-5  
  
Testamento de D. \_\_\_\_\_ y de su esposa  
Dª Matilde Diez.  
  
Protº 24665, fº 32
- 133 ROMERO ROBLEDO, Francisco  
  
1873-12-8  
  
Obligación con D. Manuel Ampuero y Magro.  
  
Protº 31843, fº 2101-04
- 134 ROSALES Y GALLINA, Eduardo  
  
1873-6-11  
  
Testamento.  
  
Protº 31119, fº 1847-1952
- 135 RUIZ DE ALARCON, Juan  
  
1615-11-6  
  
Carta de pago a favor de D. Lorenzo --  
Auñón.  
  
Protº 4617, fº 1297





- 136     SAAVEDRA RAMIREZ, Angel de  
          (Duque de Rivas)  
  
          1857-10-17  
  
          Poder a su esposa D<sup>a</sup> M<sup>a</sup> de la Encarnación  
          Cueto.  
  
          Prot<sup>o</sup> 32017, f<sup>o</sup> 184
- 137     SABOYA MAURA Y CORTE, Pio de  
          (Marqués de Castel Rodrigo)  
  
          1723-1-28  
  
          Poder para testar.  
  
          Prot<sup>o</sup> 14818, s.f.
- 138     SAGASTA, Práxedes Mateo  
  
          1876-10-27  
  
          Poder General a favor de D. Antonio Mtnez.  
  
          Prot<sup>o</sup> 33812, f<sup>o</sup> 1187
- 139     SAINZ DE ANDINO, Pedro  
  
          1847-1-8  
  
          Dá en arrendamiento una ferrería y marti-  
          nete a D. Ambrasio Yaniz de Alegria.  
  
          Prot<sup>o</sup> 25645, f<sup>o</sup> 17
- 140     SAINZ DE BARANDA, Pedro  
  
          1800-3-22  
  
          Vende una casa a D. Celedonio de Haedo.  
  
          Prot. 22843, f<sup>o</sup> 183





- 141    SALAMANCA, José de  
1847-12-6  
Obligación con D. Fernando Fernandez Casa  
riego.  
Protº 25645, fº 1330
- 142    SALAS BARBADILLO, Alonso de  
1620-11-9  
Obligación con un mercader.  
Protº 1348, fº 1065
- 143    SALMERON, Nicolás  
1869-4-4  
Obligación a favor de D. Manuel Pallarés.  
Protº 28974, fº 145
- 144    SAN FRANCISCO DE BORJA  
1571-11-6  
Firma autógrafa.  
Protº 455, fº 603
- 145    SANCHEZ COELLO, Alonso  
1580-11-26  
Carta de pago  
Protº 991, fº 697
- 146    SANTA CRUZ, Alonso de  
1565-9-20  
Poder a Tomás Muller para cobrar un censo.  
Protº 262, fº 627





- 147 SILVELA, Francisco Agustín  
1846-1-9  
Testamento.  
Protº 25426, fº 21
- 148 SOCIEDAD ARTISTICO MUSICAL  
1871-5-3 .  
Estatutos reformados de la \_\_\_\_\_  
aprobados por R.O. de 1º octubre de 1858.  
Protº 31786, fº 1011-1036
- 149 TASIS, Juan de  
(Conde de Villamediana)  
1615-6-20  
Poder a su esposa Dª Ana de Mendoza y de  
la Cerda, para comprar las casas y huertas  
próximas a la calle del Barquillo.  
Protº 24847, fº 109
- 150 TELLEZ GIRON, Pedro  
(Duque de Osuna)  
1841-7-29  
\_\_\_\_\_, el Duque de Gor, el Marqués de  
Casa-Irujo, el Marqués de los Llanos de Algu  
zas, D. José de Salamanca y otrso Señores, --  
instituyen la COMPañIA GENERAL ESPAÑOLA DE -  
SEGUROS CONTRA INCENDIOS Y SOBRE VIDA.  
Protº 24963, fº 336-361
- 151 TOME, Narciso  
1736-6-12  
Convenio y obligación para el dorado del reta  
blo de la Capilla Mayor de la Iglesia del Con  
vento de la Baronesa entre \_\_\_\_\_ Nico  
lás Rico.  
Protº 14442, fº 117





152 TURRIANO, Juanelo

1565-4-16

Asiento y capitulación entre el Doctor de la Gasca, en nombre de S.M., sobre "subir el agua del rio Tajo en la Ciudad de Toledo.

Protº 262, fº 252 vº

153 TURRIEGHEL, Juan Gaspar

1783-10-18

Poder para testar.

Protº 24838, fº 9

154 VEGA CARPIO, Lope de

1635-

Testamento.

Protº 6608, fº 1178

155 VELAZQUEZ, Diego

1627-8-3

Poder juntamente con su esposa Dª Juana - Pacheco, a su suegro, D. Francisco Pacheco para vender una casa.

Protº 3138, fº 91

156 VELEZ DE GUEVARA, Luis

1644-11-5

Testamento.

Protº 6061, fº 426





157 VILLANUEVA, Juan de

1781-6-22

Certifica de las dimensiones de una casa  
en El Escorial.

Protº 33149, fº 148

158 ZORRILLA, José

1848-11-29

Vende la mitad de la obra "María: Corona  
poética de la Virgen".

Protº 25621, fº 225

159 ZURBARAN, Francisco de

1634-10-6

Carta de pago por los cuadros para el Salón  
del Buen Retiro.

Protº 4518, fº 950

160 ZURITA, Jerónimo

1575-10-8

Poder a Robles de Guevara.

Protº 948, fº 69

000000ooooo000000





## 2.- REALES CEDULAS

161 CARLOS V

Licencia a Diego de Lucena y Pedro de Zapata para que puedan otorgar cierto contrato.

1527-6-1

Protº 38, fº 613

162 FELIPE II

Licencia a la Villa de Madrid, para que pueda hacer el ensanche de la Plazuela de Santa - María.

1588-1-18

Protº 192, fº 137

163 FELIPE III

Información para hacer una plazuela de las - casas que están junto al Hospital de la Misericordia hacia la calle de Preciados.

1607-3-14

Protº 2630, fº 518

164 FELIPE IV

Convocatoria a la Villa de Madrid, para la - reunión de las Cortes Generales.

1654-12-31

Protº 6337, fº 708

165 MARIANA DE AUSTRIA  
(Reina Gobernadora)

Autorización a la Villa de Madrid, para tomar prestados 400.000 ducados para la Armada de - Flandes.

1672-8-30

Protº 11433, fº 5





166 CARLOS II

Facultad a D. Diego Lasso de la Vega, para vender un corral que tiene en la calle de San Bernardo.

1692-12-7

Protº 11847, fº 183

167 FELIPE V

Facultad a D. Juan Manuel López de Zúñiga, Duque de Béjar, para que pueda hipotecar - cinco dehesas de su Mayorazgo.

1729-7-10

Protº 15402, fº 78

168 FERNANDO VI

Facultad a D. Pedro Ruiz-Arias y Virués - para señalar una pensión de 6.000 reales de bellón, a favor de su mujer.

1749- 9-16

Protº 16973, fº 534

169 CARLOS III

Facultad al Duque de Frias, para que pueda vender unas casas principales al Duque de Uceda.

1775-6-29

Protº 15896, fº 519

170 CARLOS IV

Facultando al Duque de Frias, para consignar a la Duquesa, su mujer, 50.000 ducados de bellón de renta anual.

1798-10-26

Protº 22433, fº 14





171 MARIA CRISTINA DE BORBON  
(Reina Gobernadora)

Se concede el retiro al Comandante de Infantería D. Antonio de la Riva.

1837-4-29

Protº 25764, fº 70

172 ALFONSO XII

Habilitación y dispensa de edad, a Doña Ana María de Luzárraga, para regir y administrar sus bienes.

1878-9-18

Protº 34327, fº 813

000000oooooooo000000





### 3.- ESTAMPAS

- 175 Nuestra Sr<sup>a</sup> de Belén del Convento de San Juan de Dios.

1735

Prot<sup>o</sup> 16550, f<sup>o</sup> 477

- 176 Imagen de una virgen de la Catedral Tole-  
dana.

(1738)

Prot<sup>o</sup> 16552, f<sup>o</sup> 1

- 177 Cristo de la Buena Muerte, del Convento de San Francisco de Madrid.

(1739)

Prot<sup>o</sup> 16553, f<sup>o</sup> 1

- 178 Nuestra Sr<sup>a</sup> de La Peña Sacra, del Real del Manzanares.

(1739)

Prot<sup>o</sup> 16554, f<sup>o</sup> 1

- 179 El Salvador de la Congregación de sacer-  
dotes misioneros de Madrid.

1741

Prot<sup>o</sup> 1741, f<sup>o</sup> 1

- 180 Nuestra Sr<sup>a</sup> de La Paz, Patrona de Alco-  
bendas.

1702

Prot<sup>o</sup> 16558, f<sup>o</sup> 1

- 181 P. Camilo de Lellis, Fundador de los -  
clérigos menores.

(1741)

Prot<sup>o</sup> 16559, f<sup>o</sup> 1





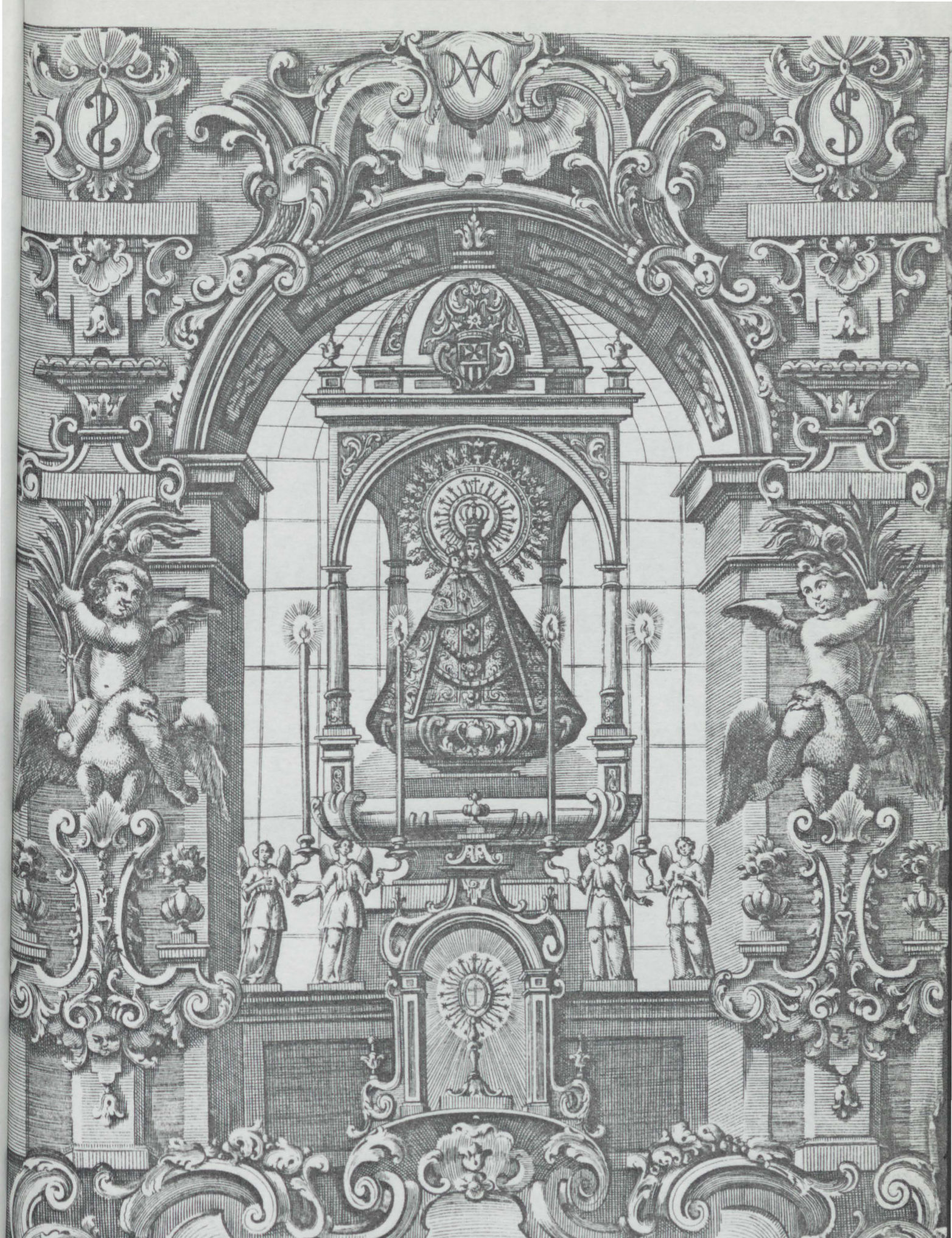

LA MILAGROSA      IMAGEN D N. S.      D LOS REMEDIOS

se venera en el conv.<sup>to</sup> de la Merzed, calzada de esta Corte) sacala á  
 la devoz.<sup>on</sup> d diferentes esclavos congreg.<sup>tos</sup> quiones la dedican a la misma S.ª Imag.<sup>n</sup>

Joseph Andrada f.







- 182 San Pedro del Hospital de San Pedro, de  
la Congregación de presbíteros de Madrid.

(1745)

Protº 16568, fº 1

- 183 San Antonio Abad.

(1748)

Protº 16571, fº 1

- 184 Nuestra Srª del Refugio, de la Parroquia  
del Salvador de Valladolid.

1726

Protº 16572, fº 1

- 185 San Babilés, Obispo de Pamplona abogado  
de los quebrados, sepulcro en Bobadilla  
del Monte.

1727

Protº 16711, fº 1

- 186 Nuestra Srª de Los Remedios, Convento de  
la Merced, Calzada de Madrid.

(1749)

Protº 15991, fº 1

- 187 Nuestra Srª de Madrid, del Real Hospital  
General de Madrid.

(1730)

Protº 15981, Fª 108





188 Nuestra Sr<sup>a</sup> de la Novena, capilla de los  
representantes, Parroquia de San Sebas-  
tían.

1721

Prot<sup>o</sup> 15985, f<sup>o</sup> 123

189 Nuestra Sr<sup>a</sup> de Lomos de Orios, Sierra Cebo-  
llera. (Villoslada.- CALAHORRA)

(1734)

Prot<sup>o</sup> 17138, f<sup>o</sup> 1

000000oooooooo000000





## 4.- ESCUDOS NOBILIARIOS

190 Blasón de la Casa y apellido Odón.

1720

Protº 14934, fº 261

191 Blasón de la Familia Padierna de Villapa  
dierna.

1734

Protº 16000, fº 445

192 Blasón de D. Rodrigo Calderón.

1618

Protº 2271, fº 281

193 Escudo de Armas del apellido: Cossio de  
la Hoz.

1636

Protº 5959, fº 281

194 Escudo de Armas del Conde de Olivares.

1624

Protº 1718, fº 693

195 Escudo de Armas del Mayorazgo que fundaron  
D. Sebastián Gonzalez y Srª.

1611

Protº 1587, fº 48

195  
( bis) Escudo de Armas del apellido: Guzmán

1626

Protº 2039, fº 397





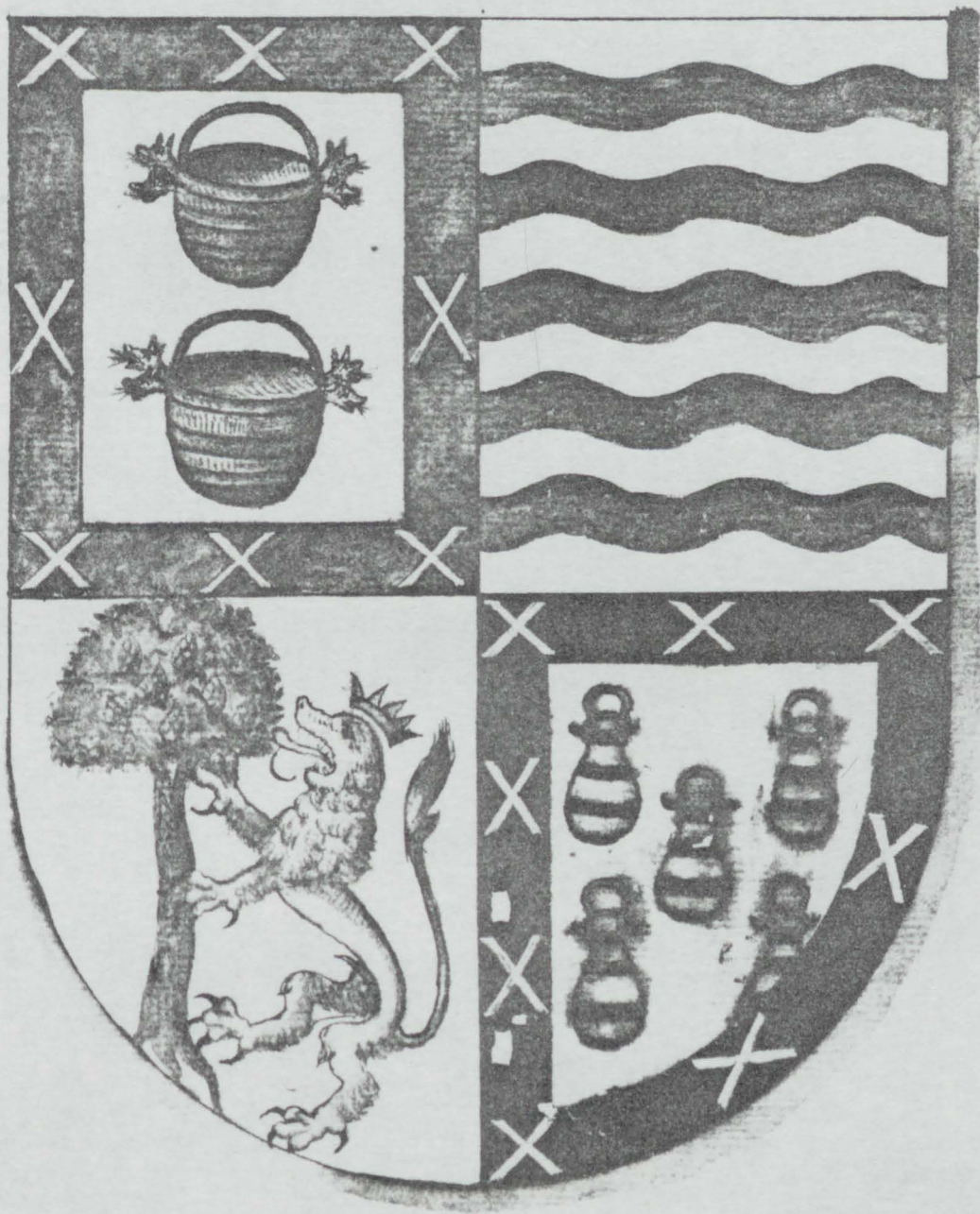

D. Pedro  
 Calvo de S.

Doria y nes.  
 Gas y su mar

D. Luis de Aguirre





## 5.- TRAZAS, PLANOS Y DIBUJOS

- 196 Trazas de La Tarasca de la procesión del  
Corpus de Madrid.  
1626  
Protº 5801, fº 424
- 197 La Fuente de Jaspe del Paseo del Buen Retiro  
de Madrid.  
1634  
Protº 5283, fº 923
- 198 Retablo de la Capilla Mayor del Convento de  
Nuestra Srª de la Asunción de Illescas.  
s.f.  
Protº 1884, fº 1382 y 1383
- 199 Traza de la Iglesia de San Pedro de Madrid.  
1587  
Protº 422, fº 285
- 200 Planta de la Capilla de Jesús del Duque de  
Medinaceli.  
1721  
Protº 14626, fº 399
- 201 Plano de casa, c/ del Prado, nº 11 y 12.  
1833  
Protº 24662, fº 452





202 Plano de tierras en Arroyo Abroñigal, desde Estación de Atocha.

1846

Protº 25239, fº 201

203 Plano de una casa del lavadero frente a la Puerta de San Vicente.

1810

Protº 22580, fº 133

204 Dibujo de una casa en el Real Sitio de San Ildefonso.

1842

Protº 25289, fº 170

205 División en parcelas de la finca "Campos - Eliseos".

1887

Protº 33669, fº 2911

206 Plano de terrenos correspondientes al Cuartel de Caballería y Convento de Dominicos de Ocaña.

1877

207 Plano de la planta baja de la casa nº 60 de la calle Torre-Nueva en Zaragoza.

1877

Prot. 33798, fº 691

208 Planos de casas y tierras de la testamentaria de D. Gregorio Mata.

1877

Protº 33967, fº 2523





*Fachada*

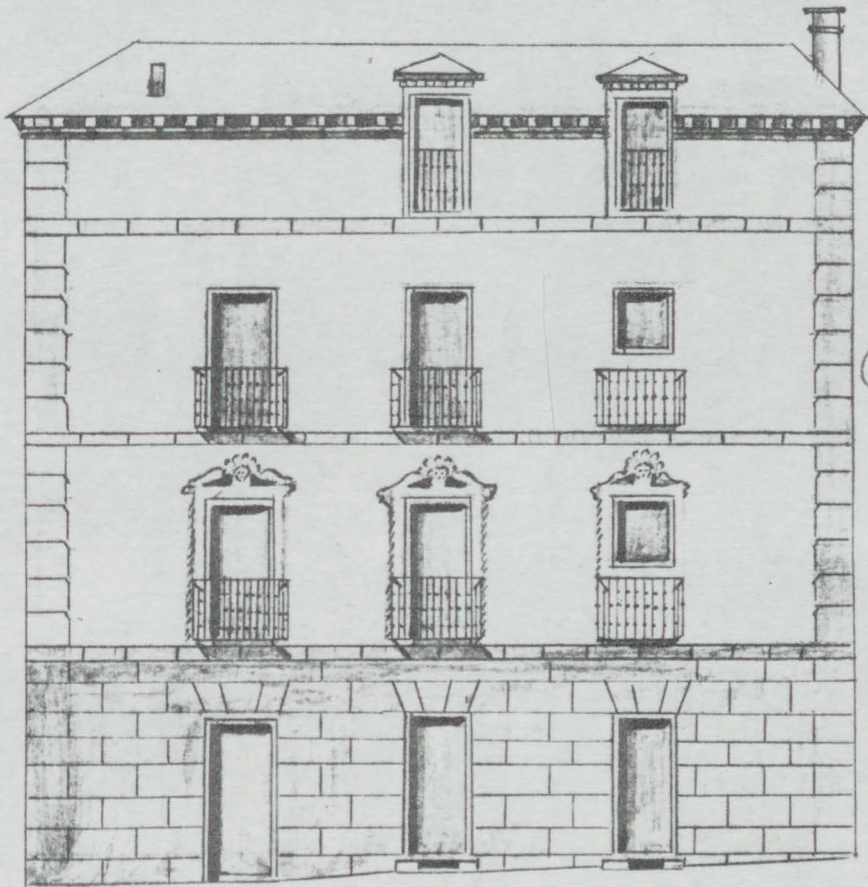

*Vista*

*Medio día*

*Oriente*

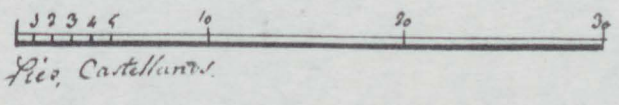

<i>Planta baja</i>	.....	28,870
<i>Entresuelo</i>	.....	7,954
<i>2.º nivel</i>	.....	33,759
<i>Tercer nivel</i>	.....	33,209
<i>Guardilla con armadura</i>	.....	57,540
<i>Total</i>	.....	<u>78,892</u>

*Don Pedro de*  
*[Signature]*





- 209 Plano de casa en la Carrera de San Jerónimo,  
con vuelta a la calle de Espoz y Mina.

1844

Protº 25258, fº 191

- 210 Plano y alzados del Palacio de la Zarzuela  
de Madrid, por D. Juan Gómez de Mora.

1634

Protº 5809, fº

- 211 CERVANTES, Miguel

1580-12-18

Solicita se haga información de haber estado  
cautivo en Argel.

Protº 499, fº 1399

- 212 GOYA, Francisco de

1811-6-3

Testamento, y de su mujer Josefa Bayeu.

Protº 22878, fº 184-186

- 213 SIMON DE ROJAS, Beato  
(Fundador de la Congregación del)  
(Ave María)

-1612-

Escrituras relativas a dicho Beato, una de  
ellas con su firma.

Protº 2280, fº





## 6.- TITULOS DE ESCRIBANOS

- 214 Real Título de Escribano y Notario de los reinos a favor de JUSEPE GUILLEN.

1606-11-20

Protº 3611, fº

- 215 Real Título de Escribano y Notario de los reinos a favor de D. Francisco ENRIQUEZ.

1615-12-30

Protº 4609, fº

- 216 Real Título de Escribano y Notario de los reinos a favor de D. Lorenzo MUÑOZ ROMERO.

1631-1-28

Protº

- 217 Real Título de Escribano y Notario de los reinos a favor de D. Jacinto ROJO MONZON.

1657-11-8

Protº 10197, fº

- 218 Real Título de Escribano y Notario de los reinos a favor de D. Sebastián RUIZ.

1680-2-9

Protº 12953, fº

- 219 Real Título de Escribano y Notario de los reinos a favor de D. José de la PLAZA.

1714-10-11

Protº 15308, fº













220 Real Título de Escribano y Notario de los  
reinos a favor de D. Francisco Antonio -  
DIAZ REMON DE MONCADA.

1730-3-26

Protº 16775, fº

000000oooooooo000000





## 7.- SELLOS NOTARIALES

221 BADAJOS

1846

Protº 25453, fº 517 v

222 BURGOS

1829

Protº 29921, fº 124 v

1842

223 Protº 25059, fº 53 v

224 CADIZ

1817

Protº 24918, fº 702 v

1837

225 Protº 25061, fº 362 v

226 CIUDAD REAL

1840

Protº 24749, fº 1426

1844

227 Protº 25232, fº 320 v

228 CORDOBA

1832

Protº 24924, fº 652 v

1840

229 Protº 24749, fº 1279 v

230 CORDOBA (BAENA)

1843

Protº 25149, fº 428





- 231 CORDOBA (CABRA)  
1845  
Protº 25340, fº 275 v
- 232 GRANADA  
1855  
Protº 25763, fº 36 v
- 233 GUADALAJARA  
1846  
Protº 25090, fº 11
- 234 HUESCA (TARAZONA)  
1826  
Protº 23768, fº 358
- 235 JAEN  
1843  
Protº 25164, fº 35 v
- 236 MADRID  
1791  
Protº 24837, fº 184 v
- 237 1839  
Protº 25549, fº 430 v
- 238 1847 (MONTEPIO)  
Protº 25549, fº 94
- 239 1842  
Protº 25286, fº 351 v





*Don Juan de  
S. S.*









- 240 1856  
Protº 25764, fº 69 v
- 241 MALAGA  
1834  
Protº 24585, fº 581 v
- 242 MURCIA (CARTAGENA)  
1844  
Protº 25145, fº 104 v
- 243 NAVARRA  
1830  
Protº 23772, fº 154 r
- 244 OVIEDO  
1841  
Protº 25061, fº 361 v
- 245 SALAMANCA  
1842  
Protº 25059, fº 60 v
- 246 1844  
Protº 25184, fº 272
- 247 1852  
Protº 26216, fº 193 v
- 248 SEGOVIA  
1858  
Protº 27004, fº 240





249 SEVILLA

1838

Protº 24179, fº 574 v

250 SEVILLA (ECIJA)

1844

Protº 25290, fº 361 v

251 TOLEDO

1843

Protº 25143, fº 677 v

252 VALENCIA

1859

Protº 26343, fº 110 v

253 VALLADOLID

1859

Protº 26343, fº 18 v

254 ZAMORA

1842

Protº 25059, fº 9 v

255 ZAMORA (TORO)

1846

Protº 25384, fº 1960 v

256 ZARAGOZA

1842

Protº 25059, fº 5 v





## 8.- SIGNOS NOTARIALES

- 257      Signo del Rey Silo y testigos.  
775
- 258      Signo de Hermogius.  
857 era (895)
- 259      Signo de Alfonso III Garcia Ordoño y  
Froyla.  
904
- 260      Signos de otorgantes y confirmantes,  
y del escriba Gómez, presbítero.  
964
- 261      Signo de Alfonso VI, Pelagius Erigiz,  
notario de Ramiro II, y de Apidius, -  
presbítero y notario.  
1110
- 262      Signo de Martinus Pelagiades, canónigo  
de Santiago y notario de Alfonso I de  
Aragón y Urraca de Castilla.  
1111
- 263      Signo de Pedro Ansurez, "Martinus --  
notuit in Saldania".  
1115
- 264      Signo de Petrus Auguero, que escribió la  
carta por mandado del Conde de Barcelona,  
y principe de Aragón, Ramón Berenguer IV.  
1158





265 Signo de Garcias de Stella.

1219

266 Signo de Bartolomé Tabernari, notario público del Castillo de Requesens.

1357

267 Signo de Juan Martinez, canceller y notario público del Rey.

1394

268 Signo de Pedro Anglesola, notario público de Valencia.

1487

269 Signo de Martín Rodriguez.

1506

270 Signo de Fernando de Illescas, escribano C'amara del Rey.

1518

271 Signo de Juan Román, escribano público, nº de Madrid.

1528

272 Signo de D. Francisco Enriquez, notario de los reinos.

1615

273 Signo de Cristobal de Madrigal, escribano y notario público apostólico y real y del Cabildo y Audiencia Episcopal de Valladolid.

1630





- 274 Signos de Francisco Marzal, Isidro Famades  
y José Gali, notarios públicos de Barcelona.

1721

Protº 14837, fº 371

- 275 Signos de Francisco Antº de Pozas, Domingo  
Antº Piñeiro y Pedro Taboada, notarios pú-  
blicos de La Coruña.

1795

Protº 22843, fº 576

- 276 Signos de Francisco Pujol, Bernardo Nadal,  
Miguel Brotad y Pedro Miguel Roig, escri-  
banos públicos de la ciudad de Palma.

1798

Protº 22433, fº 178

- 277 Signo de Juan Agustín Fernandez, escribano  
de provincia y misiones.

1752

Protº 17451, fº 297 vº

000000oooooooo000000





## 9.- SIGNOS EXTRANJEROS

278 Signos de notarios públicos imperiales  
en la ciudad de Viena.

1724

Protº 15173, fº 28 vº 29 r

279 Signos de escribanos del Rey en Palermo.

1740

Protº 16856, fº 455 vº 456 r.

000000oooooooo000000







