

FASES DE LA ENFERMEDAD DE ALZHEIMER

Estos son síntomas comunes que podemos encontrar en las personas afectadas por la enfermedad de Alzheimer. En cada caso se darán síntomas diferentes aunque estos son los que se dan con mayor frecuencia



F
A
S
E

L
E
V
E



FALLOS en la memoria a corto plazo



Cambios en el comportamiento



Desorientación



Agresividad



Problemas de concentración



PÉRDIDAS de memoria



Repetición de acciones



Falta de reconocimiento de familiares

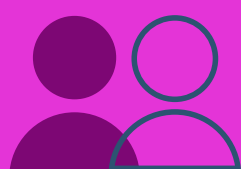

Se alternan lúcidez y confusión



Agresividad



Dependencia del cuidador



Olvido de palabras

F
A
S
E

A
V
A
N
Z
A
D
A



Pérdida de la capacidad de hablar

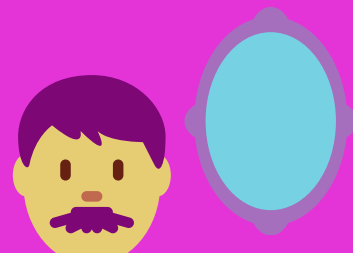

No reconocen su rostro ante el espejo



Incontinencia



Dependencia física total

F
A
S
E

M
O
D
E
R
A
D
A



Comunidad de Madrid