



AUDITORÍA DE CALIDAD DEL SERVICIO DE GESTIÓN DE MANTENIMIENTO

INFORME DE AUDITORÍA DE MANTENIMIENTO DEL HOSPITAL INFANTA LEONOR (VALLECAS, MADRID)



13 DE ABRIL DE 2018

ÍNDICE

CAPÍTULO 0	Objeto y Alcance de la Auditoría	5
0.1	Identificación de partes intervinientes: Hospital, Sociedad Concesionara y Empresa Auditora	6
0.2	Periodo de Auditoría	7
CAPÍTULO 1	Documentación Revisada, Normativa que Aplica y Metodología para la Realización de la Auditoría	8
1.1	Documentación Revisada	8
1.2	Normativa que Aplica.....	10
1.3	Metodología para la Realización de la Auditoría	17
1.3.1	Metodología para la Realización de la Auditoría a las Instalaciones	17
1.3.2	Metodología para la Realización de la Auditoría de la Documentación Requerida según PPTE	18
1.3.3	Metodología para la Realización de la Auditoría de los planes de mantenimiento (Documentación Requerida según PPTE)	20
1.3.4	Metodología para la revisión del Plan de Reposición (Análisis de la Vida Útil de las Instalaciones).....	21
1.3.5	Metodología para la Realización de la Auditoría a los Activos Físicos de Mobiliario del Anexo VI del PCAP.	22
1.3.6	Metodología para la Realización de la Auditoría a las Medidas de Ahorro Energético Implantadas ..	23
CAPÍTULO 2	Resumen ejecutivo de la auditoría	24
2.1	Resumen de las incidencias detectadas en instalaciones	25
2.2	Resumen del % Cumplimiento en cuanto a la Documentación Exigida a la S.C. según PPTE	27
2.3	Resumen del % Cumplimiento de la Documentación Exigida en los Planes de Mantenimiento.....	29
2.4	Resumen del análisis de la vida útil de las instalaciones	31
2.5	Resumen del % Cumplimiento del Anexo VI del PCAP	32
2.6	Resumen de la Adecuación de las Medidas de Mejora de Eficiencia Energética (MAEE) Implantadas.....	42
CAPÍTULO 3	Resultados de la Auditoría de la Gestión del Mantenimiento	44
3.1	Resultados de la Auditoría al Estado de las Instalaciones	44
3.1.1	Instalación Eléctrica de Baja Tensión.....	46
3.1.2	Centrales Térmicas	53
3.1.3	Instalaciones de Acondicionamiento, Tratamiento y Distribución de Aire	54
3.1.4	Cámaras Frigoríficas, Frigoríficos y Aire Acondicionado Autónomo.....	62
3.1.5	Redes de Distribución de ACS.....	62

3.1.6	Instalación de Protección Contra incendios	63
3.1.7	Pararrayos.....	63
3.1.8	Instalaciones Especiales: Quirófanos, UVIS, etc	63
3.1.9	Señalización, Complementos de Edificación y Pintura y Complementos	64
3.1.10	Estado Constructivo del Edificio	64
3.1.11	Seguridad y Vigilancia.....	65
3.1.12	Instalación Solar Térmica	65
3.1.13	Saneamiento	66
3.2	Resultados de la Auditoría a las Obligaciones Contractuales Exigidas a la S.C. según PPTE..	67
3.3	Resultados de la Auditoría a la Documentación Exigida en los Planes de Mantenimiento según PPTE	68
3.3.1	Plan de Mantenimiento Conductivo	69
3.3.2	Plan de Mantenimiento Preventivo	81
3.3.3	Plan de Mantenimiento Correctivo	88
3.3.4	Plan de Mantenimiento Técnico-Legal	91
3.3.5	Informes Mensuales y Anuales de los Planes de Mantenimiento	94
3.4	Resultados del análisis de la vida útil de las instalaciones.....	96
3.5	Resultados de la Auditoría al Estado de los Activos Físicos de Mobiliario	98
3.5.1	Informe Detallado del estado del Mobiliario de la S.C. (Anexo VI del PCAP)	98
3.6	Resultados de la Auditoría a las Medidas de Ahorro y Eficiencia Energética Implantadas	199
3.6.1	Iluminación aparcamiento (2014)	199
3.6.2	Sistema de Control Centralizado (2014)	200
3.6.3	Ajuste Nivel Lumínico (2014)	200
3.6.4	Cambio de Consignas de Temperatura de Calefacción (2014)	200
3.6.5	Optimización del Control Centralizado en Modo Calor (2014).....	200
3.6.6	Cambio de Consignas de Temperatura de ACS (2014)	200
3.6.7	Optimización del Control Centralizado en Modo Frío (2014)	201
3.6.8	Modificación de la Temperatura de Funcionamiento de Enfriadora (2014)	201
3.6.9	Optimización de la Temperatura de Consigna en Invierno (2014)	201
3.6.10	Optimización de la Temperatura de Consigna en Verano (2014)	201
3.6.11	Optimización Planta de Agua HDI (2014)	201
3.6.12	Optimización del Sistema de Riego (2014).....	201
3.6.13	Ascensores (2014)	203
3.6.14	Otros Estudios Pendientes(2014)	203
3.6.15	Instalación de Detectores de Presencia (2015)	204
3.6.16	Instalación de Puerta Giratoria en Consultas Externas (2015).....	204
3.6.17	Compuertas Motorizadas en Sótanos (2015).....	205
3.6.18	Reducción de Caudal de Agua en Punto Final (2015).....	205
3.6.19	Control de Encendido de Iluminación en las Escaleras Interiores (2016)	206
3.6.20	Cambio Tipo de Iluminación en Entradas al Hospital (2016)	207
3.6.21	Optimización de Iluminación en Cocina (2016).....	207
3.6.22	Optimización de Iluminación en Zona Ajardinada y Muelle (2016)	208

3.6.23	Puerta Giratoria en Entrada Principal (2016)	208
3.6.24	Puerta Giratoria en Entrada Principal (2016)	208
CAPÍTULO 4	<i>Cuadro de Mando (Parámetros de Desempeño)</i>	211
CAPÍTULO 5	<i>Propuestas de Mejora Catalogadas por Procesos (Plan de Acción).....</i>	212
5.1	Propuesta de medidas Energéticas por parte de INCOSA	212
5.1.1	Ahorro de Energía para Mantener la Calidad del Aire	212
5.1.2	Mejora de la Iluminación	212
5.2	Propuestas de Mejora sobre la Gestión por Parte de Incosa	213
ANEXOS.....		216

CAPÍTULO 0 OBJETO Y ALCANCE DE LA AUDITORÍA

Se redacta el presente informe por parte de INCOSA (Investigación y Control de Calidad, S.A.) según lo acordado con el SERVICIO MADRILEÑO DE SALUD (SERMAS), para exponer las conclusiones en relación al contrato de AUDITORÍA DE CALIDAD DEL SERVICIO DE GESTIÓN DE MANTENIMIENTO.

Con carácter general, el objeto del contrato es evaluar los resultados integrales de todo el alcance del Servicio de gestión de Mantenimiento en el Hospital Infanta Leonor, y específicamente en relación a todo lo que afecte o pueda afectar a:

- El uso y satisfacción de los usuarios (pacientes y personal) (seguridad, funcionalidad, confort, etc.).
- Cumplimiento de normativas.
- Conservación del valor del inmueble.
- Eficiencia energética.
- Cumplimiento de obligaciones medioambientales.
- La gestión del Inventario técnico de activos.
- La gestión de las Reposiciones.

La finalidad de la Auditoría es la de evaluar el servicio de Mantenimiento durante su desarrollo, por lo cual se ha establecido un calendario de actuaciones de control sistemáticas, para poder recoger una cantidad de información que permita hacer evaluaciones debidamente fundamentadas.

En general se trata, por una parte, de evaluar técnicamente el estado de conservación y funcionamiento de las instalaciones e infraestructuras objetos de concesión; y, por otra parte, la gestión del Mantenimiento de acuerdo con todos los aspectos que debe cumplir el servicio según:

- Lo establecido en los Pliegos de los contratos de concesión (PCAP y PPTe, en particular Apartado 5) y otros documentos contractuales.
- La normativa vigente.
- Lo que aconsejan las Buenas Prácticas.

En resumen, los objetivos generales de la Auditoría serán:

- Comprobación de la disponibilidad de espacios, edificios, instalaciones técnicas y tecnológicas, equipamientos de las instalaciones y el mobiliario.
- Comprobación del cumplimiento de los indicadores de calidad-disponibilidad establecidos en los PPTe para el Servicio de Mantenimiento.

- Comprobación del cumplimiento de los "Estándares de calidad del servicio de mantenimiento" definidos en el ANEXO A del Apartado 5 del Anexo III de los PPTe.
- Comprobación del cumplimiento de las obligaciones técnicas y documentales establecidas en los PCAP y PPTe que afectan al servicio de Mantenimiento.
- Revisión y control de la existencia y cumplimiento de los Planes de Mantenimiento.
- Revisión de los Planes de Eficiencia Energética. Análisis de los consumos energéticos y del cumplimiento de las obligaciones contractuales al respecto.
- Comprobación de la existencia de un inventario exhaustivo de todos los edificios, sus elementos estructurales y auxiliares, los espacios, sus dimensiones, funcionalidad y características, las instalaciones y los equipos del Centro, así como el mobiliario del Anexo VI.
- Revisión de los Planes de Reposición de los elementos, instalaciones y equipamiento del hospital objetos del contrato de concesión.
- Evaluación de todos los elementos relativos al Tratamiento de Legionella.
- Verificar los parámetros de los diferentes sistemas que definen una buena explotación y garantizan las debidas prestaciones y confort.
- Seguimiento de las incidencias detectadas en auditorías anteriores.

0.1 IDENTIFICACIÓN DE PARTES INTERVINIENTES: HOSPITAL, SOCIEDAD CONCESIONARA Y EMPRESA AUDITORA

En el caso del Hospital General, objeto del presente informe los datos de las partes intervinientes son los siguientes:

- HOSPITAL: Hospital Infanta Leonor.
- SOCIEDAD CONCESIONARIA: Hospital de Vallecas S.A.
- EMPRESA MANTENIMIENTO: Veolia Servicios LECAM, S.A.U.
- EMPRESA AUDITORA: Investigación y Control de Calidad S.A. (INCOSA)

0.2 PERIODO DE AUDITORÍA

Las distintas partes en que ha consistido la auditoría se han realizado en distintos periodos, los cuales pueden verse a continuación:

- **Inspección Física.** Auditoría presencial para el control in situ del estado de las instalaciones y el funcionamiento del equipo humano de mantenimiento: 24/11/17 – 15/12/17.
- **Inspección documental.** Auditoría documental para el control de realización de inspecciones técnico legal y documentación de gestión de los recursos humanos en el departamento de instalaciones: 24/11/17 – 15/12/17.
- **Inspección de activos físicos de la concesionaria (Anexo VI del PCAP).** Auditoría presencial para el control in situ de la existencia y estado del mobiliario perteneciente a la concesionaria: 02/01/2018- 15/01/2018.
- **Realización de la presente auditoría.** Realización del presente documento de auditoría de calidad del servicio de mantenimiento. 18/12/2017 – 13/04/2018.

CAPÍTULO 1 DOCUMENTACIÓN REVISADA, NORMATIVA QUE APLICA Y METODOLOGÍA PARA LA REALIZACIÓN DE LA AUDITORÍA

1.1 DOCUMENTACIÓN REVISADA

Listado de Documentación analizada, tanto en formato digital como in situ:

- Libro del edificio con toda la documentación de las instalaciones del edificio y su programa de funcionamiento.
 - Proyectos de climatización, fontanería y saneamiento, electricidad, gas, solar fotovoltaica, solar térmica, al menos en soporte informático. Programa de funcionamiento de las instalaciones
- Proyectos de equipamiento y mobiliarios.
- Documentación contractual de la concesión (PCAP, PPTE y PPTR).
- Informe Anual de Mantenimiento (2016-2017).
- Informes mensuales de Mantenimiento (2016-2017).
- Programa de Mantenimiento Preventivo (disponibles los dos últimos años).
 - Programa de mantenimiento a medio plazo (anual).
 - Programa de mantenimiento a corto plazo (mensual).
- Programa de Mantenimiento correctivo (2016-2017).
 - Registro del mantenimiento correctivo de los últimos dos años.
 - Registro de los SPS del último año
- Programa de Mantenimiento conductivo. (2016-2017)
 - Órdenes de Trabajo y Check List para mantenimiento conductivo.
 - Documentación de control energético elaborada a partir de los Check List.
- Programa de Mantenimiento técnico-legal.
 - Registros de control para la realización de revisiones y comprobación de su cumplimiento (Normalmente se registra en el programa de mantenimiento preventivo). (Actualizado a 2017).
 - Informes y actas de revisiones técnico legales archivados en formato digital en las oficinas de mantenimiento del hospital y en formato papel. (Actualizado a 2017)
 - Registro de certificaciones y calibrados en los aparatos de medida utilizados. (Actualizado a 2017)

-
- Inventario de instalaciones sometidas a mantenimiento, mobiliario y equipamiento de los centros actualizado del último año, en soporte informático. (Actualizado a 2017)
 - Registro de quejas y respuesta a las mismas. (2017)
 - Nombre de la aplicación informática para la gestión del mantenimiento empleada. Bases de datos del programa GMAO empleado por el mantenedor del hospital, consultado sobre los propios ordenadores del mantenedor.
 - Nombre de la aplicación informática para la gestión técnica de las instalaciones y equipos empleada.
 - Plan de ahorro y eficiencia energética (2006). Ampliación al Plan de Ahorro y Eficiencia Energética (actualizado en 2015).
 - Estudios y medidas de ahorro energético implantadas (2014-2017).
 - Plan de Emergencia/Contingencia (2010).
 - Libros de mantenimiento en soporte físico.
 - Manual de procedimientos de servicio. (2007)

1.2 NORMATIVA QUE APLICA

La normativa empleada para la realización de la auditoría de mantenimiento es la que a continuación se indica:

INSTALACIONES TERMICAS

- Real Decreto 1027/2007, de 20 de julio, por el que se aprueba el Reglamento de instalaciones térmicas en los edificios.
- Corrección de errores del Real Decreto 1027/2007, de 20 de julio, por el que se aprueba el Reglamento de instalaciones térmicas en los edificios.
- Norma UNE 100713:2005 de Instalaciones de acondicionamiento de aire en hospitales.
- Real Decreto 1826/2009, de 27 de noviembre, por el que se modifica el Reglamento de instalaciones térmicas en los edificios, aprobado por Real Decreto 1027/2007, de 20 de julio
- Corrección de errores del Real Decreto 1826/2009, de 27 de noviembre, por el que se modifica el Reglamento de instalaciones térmicas en los edificios, aprobado por Real Decreto 1027/2007, de 20 de julio.
- Segunda corrección de errores del Real Decreto 1826/2009. de 27 de noviembre, por el que se modifica el Reglamento de instalaciones térmicas en los edificios, aprobado por Real Decreto 1027/2007, de 20 de julio.
- CTE DB HS-3 Calidad del aire interior en garajes.
- Real Decreto 1792/2010, de 30 de diciembre, por el que se establece el título de Técnico en Instalaciones de Producción de Calor y se fijan sus enseñanzas mínimas.
- Real Decreto 275/1995, de 24 de febrero de 1995, Disposiciones de aplicación de la Directiva del Consejo 1992/42/CEE, relativa a los requisitos de rendimiento para calderas nuevas de agua caliente alimentadas con combustibles líquidos o gaseosos, modificada por la Directiva 1993/68/CEE del Consejo.
- Resolución de 21 de octubre de 2009, de la Dirección General de Industria, Energía y Minas, por la que se publica el modelo oficial de certificado de mantenimiento para instalaciones térmicas en edificios de la Comunidad de Madrid.
- Orden 9343/2003, de 1 de octubre, por la que se establece el procedimiento para el registro, puesta en servicio e inspección de instalaciones térmicas no industriales en los edificios, conforme a lo establecido en el Decreto 38/2002, de 28 de febrero.

- Directiva 92/42/CEE del Consejo, de 21 de mayo de 1992, relativa a los requisitos de rendimiento para las calderas nuevas de agua caliente alimentadas con combustibles líquidos o gaseosos.
- Normas una referenciadas en los RD anteriores, y en particular:
 - UNE 100713 Tratamiento de aire en hospitales.

INSTALACIONES DE PROTECCION CONTRA INCENDIOS

- CTE DB SI Seguridad en caso de incendio.
- Real Decreto 393/2007, de 23 de marzo. Entrada en vigor el 25 de marzo de 2007. Por el que se aprueba la Norma Básica de Autoprotección.
- Real Decreto 1468/2008, de 5 de septiembre, por el que se MODIFICA el Real Decreto 393/2007, de 23 de marzo, por el que se aprueba la norma básica de autoprotección de los centros, establecimientos y dependencias dedicados a actividades que puedan dar origen a situaciones de emergencia.
- Reglamento de Seguridad contra Incendios en los Establecimientos Industriales. Aprobado por el Real Decreto 2267/2004 de 3 de diciembre. Entrada en vigor el 16 de enero de 2005.
- CORRECCIÓN de errores y erratas del Real Decreto 2267/2004, 3 de diciembre, por el que se aprueba el Reglamento de seguridad contra incendios en los establecimientos industriales.
- Orden de 16 de abril de 1998, sobre Normas de Procedimiento y Desarrollo del Real Decreto 1942/1993, de 5 de noviembre, por el que se aprueba el Reglamento de Instalaciones de Protección contra Incendios y se revisa el anexo I y los Apéndices del mismo.
- Real Decreto 1942/1993, de 5 de noviembre, por el que se aprueba el Reglamento de Instalaciones de protección contra incendios **INSTALACIONES DE APARATOS A PRESION.**
- Directiva 2009/105/CE del Parlamento Europeo y del Consejo, de 16 de septiembre de 2009, relativa a los recipientes a presión simples.
- Real Decreto 2486/1994 por el que se modifica el Real Decreto 1495/1991, de aplicación de la Directiva 1987/404/CEE, sobre Recipientes a Presión Simples.
- Real Decreto 1495/1991, de 11 de octubre por el que se dictan las disposiciones de

aplicación de la Directiva del Consejo de las Comunidades Europeas 87/404/CEE, sobre recipientes a presión simples.

- Real Decreto 2060/2008, de 12 de diciembre, por el que se aprueba el Reglamento de equipos a presión y sus instrucciones técnicas complementarias.
- Reglamento de Prevención de Incendios de la Comunidad de Madrid. Decreto 341/1991.

INSTALACIONES DE EVACUACION DE AGUAS RESIDUALES

- CTE DB HS-5 Evacuación de aguas residuales.
- Normas una referenciadas la normativa de aplicación.

INSTALACIONES DE SUMINISTRO DE AGUA

- CTE DB HS-4 Suministro de agua potable.
- CTE DB HE-4 Apoyo energía solar para producción de ACS.
- REAL DECRETO 865/2003, de 4 de julio, por el que se establecen los criterios higiénico-sanitarios para la prevención y control de la legionelosis.
- Normas una referenciadas la normativa de aplicación.

INSTALACIONES DE GASES MEDICINALES

- Real Decreto 2060/2008, de 12 de diciembre, por el que se aprueba el Reglamento de equipos a presión y sus instrucciones técnicas complementarias.
- Normas una referenciadas la normativa de aplicación, y en particular:
 - UNE-EN 737-31999 sistemas de distribución canalizada de gases medicinales.

INSTALACIONES ELECTRICAS DE BT

- Reglamento electrotécnico para baja tensión y sus instrucciones técnicas complementarias ITC BT. Real Decreto 842/2002 de 2 de agosto. (BOE Nº: 224 de 18/09/2002)
- CTE DB HE-3 Eficiencia energética de la iluminación
- ORDEN 7955/2006, de 19 diciembre, de la Consejería de Economía e Innovación Tecnológica, por la que se regula el mantenimiento y la inspección periódica de las instalaciones eléctricas en locales de pública concurrencia y alumbrado público.
- Orden 968/2007, de 18 de abril, de corrección de errores de la Orden 7955/2006, de

19 de diciembre, por la que se regula el mantenimiento y la inspección periódica de las Instalaciones Eléctricas en Locales de Pública Concurrencia y Alumbrado Público.

- Normas UNE en particular las siguientes:
 - UNE-EN 12464 Iluminación de los lugares de trabajo.
 - UNE 72 112 Tareas visuales. Clasificación
 - UNE 72 163 Niveles de iluminación. Asignación de tareas

INSTALACIONES FOTOVOLTAICAS

Además de las indicadas en el apartado de instalaciones eléctricas:

- Real Decreto 1663/2000, de 29 de septiembre, sobre conexión de instalaciones fotovoltaicas a la red de baja tensión.
- Orden de 25 de octubre de 1979, sobre la implantación del documento de calificación empresarial para instaladores eléctricos.

INSTALACIONES ELECTRICAS DE AT

- Orden de 10 de marzo de 2000, por la que se modifican las Instrucciones Técnicas Complementarias MIE-RAT 01, MIE-RAT 02, MIE-RAT 06, MIE-RAT 14, MIE-RAT 15, MIE-RAT 16, MIE-RAT 17, MIE-RAT 18 y MIE-RAT 19 del Reglamento sobre condiciones técnicas y garantías de seguridad en centrales eléctricas, subestaciones y centros de transformación.
- Orden 16 de abril de 1991, por el que se modifica el punto 3.6 de la Instrucción Técnica Complementaria MIE-RAT 06 del Reglamento sobre Condiciones Técnicas y Garantías de Seguridad en Centrales Eléctricas, Subestaciones y Centros de Transformación.
- Orden de 23 de junio de 1988, que por la que se actualizan diversas instrucciones técnicas complementarias MIE-RAT del Reglamento sobre condiciones técnicas y garantías de seguridad en centrales eléctricas, subestaciones y centros de transformación.
- Orden de 27 de noviembre de 1987, que por la que se actualizan las instrucciones técnicas complementarias MIE-RAT 13 y MIE-RAT 14 del Reglamento sobre condiciones técnicas y garantías de seguridad en centrales eléctricas, subestaciones y centros de transformación.

- Orden 18 de octubre de 1984, complementaria de la de 6 de julio que aprueba las Instrucciones Técnicas Complementarias del Reglamento sobre Condiciones Técnicas y Garantías de Seguridad en Centrales Eléctricas, Subestaciones y Centros de Transformación.
- Orden 6 de julio de 1984, por la que se aprueban las instrucciones técnicas complementarias del Reglamento sobre condiciones técnicas y garantías de seguridad en centrales eléctricas, subestaciones y centros de transformación.
- La Dirección General de la Energía, por la que se establecen normas sobre ventilación y acceso de ciertos centros de transformación.
- Real Decreto 3275/1982, de 12 de noviembre, Reglamento sobre Condiciones Técnicas y Garantías de Seguridad en Centrales Eléctricas, Subestaciones y Centros de Transformación.

ASCENSORES

- Orden 31 de marzo de 1981, por la que se fijan las condiciones técnicas mínimas exigibles a los ascensores y se dan normas para efectuar las revisiones generales periódicas de los mismos.
- Resolución de 17 de noviembre de 2008, por la que se establece el modelo de identificación oficial de reconocimiento de inspección periódica de los ascensores.
- Orden 3711/2007, de 11 de diciembre, por la que se modifica la Orden 13235/2000, de 29 de diciembre, sobre inspecciones y corrección de deficiencias en ascensores.
- Resolución de 24 de noviembre de 2006, de la Dirección General de Industria, Energía y Minas, por la que se establecen los defectos a considerar en las inspecciones técnicas periódicas de los ascensores en aplicación del Real Decreto 57/2005, del 21 de enero, por el que se establecen prescripciones para el incremento de seguridad del parque de ascensores existentes, y apertura de período de información pública.
- Orden 1728/2002, de 29 de abril, por la que se modifican los anexos de la Orden 13235/2000, de 29 de diciembre, sobre inspecciones y corrección de deficiencias en ascensores.
- Orden 13235/2000, de 29 de diciembre, Sobre inspecciones y corrección de deficiencias en ascensores.
- Orden 2513/1999, 31 de mayo, Sobre la inspección técnica periódica de los aparatos elevadores.
- Real Decreto 173/2010, de 19 de febrero, por el que se modifica el Código Técnico

de la Edificación, aprobado por el Real Decreto 314/2006, de 17 de marzo, en materia de accesibilidad y no discriminación de las personas con discapacidad.

- Real Decreto 57/2005, de 21 de enero, por el que se establecen prescripciones para el incremento de la seguridad del parque de ascensores existente.
- Resolución de 10 de septiembre de 1998, por la que se autoriza la instalación de ascensores con máquinas en foso.
- Real Decreto 1314/1997, de 1 de agosto, por el que se dictan las disposiciones de aplicación de la Directiva del Parlamento Europeo y del Consejo 95/16/CE, sobre ascensores y elementos de seguridad.
- Resolución de 3 de abril de 1997, por la que se autoriza la instalación de ascensores sin cuarto de máquinas.
- Orden de 30 de julio de 1974, por la que se determinan las condiciones que deben reunir los Aparatos Elevadores de propulsión hidráulica y las normas para la aprobación de sus equipos impulsores.
- Orden 11289/1998, de 23 de diciembre, por la que se modifica el artículo 5 de la Orden 2617/1998, de 1 de junio, por el que se establecen normas para la regulación del sistema de mantenimiento e inspección de aparatos elevadores.
- Orden 2617/1998, de 1 de junio de 1998, por la que se establecen normas para la regulación del sistema de mantenimiento e inspección de aparatos elevadores.
- Orden 1140/1997, de 24 de abril, por la que se establece la obligatoriedad de instalar puertas en cabina para los que carezcan de ellas. (Ver resumen).
- Resolución de 27 de abril de 1992, por la que se aprueban prescripciones técnicas no previstas en la Instrucción Técnica Complementaria MIE-AEM1, del Reglamento de Aparatos de Elevación y Manutención y sus elementos de seguridad.
- Orden de 12 de septiembre de 1991, por la que se modifica la Instrucción Técnica Complementaria MIE-AEM1 del Reglamento de Aparatos de Elevación y Manutención.
- Orden de 23 de septiembre de 1987, por la que se modifica la Instrucción Técnica Complementaria MIE-AEM1 del Reglamento de Aparatos de Elevación y Manutención referente a ascensores electromecánicos.
- Real Decreto 2291/1985, de 8 noviembre, que aprueba el Reglamento de Aparatos de Elevación y Manutención.

- Orden 16 de noviembre de 1981, por la que se modifica el capítulo primero del título segundo del Reglamento de Aparatos Elevadores.
- Orden de 20 de julio de 1976, por la que se modifican los artículos que se citan del Reglamento de Aparatos Elevadores.
- Orden de 20 de noviembre de 1973, por la que se modifican determinados artículos del Reglamento de Aparatos Elevadores.
- Orden de 30 de junio de 1966, por la que se aprueba el texto revisado del Reglamento de Aparatos Elevadores.

INSTALACIONES PETROLIFERAS

- Real Decreto 1427/1997, de 15 de septiembre, por el que se aprueba la instrucción técnica complementaria MI-IP03 "Instalaciones petrolíferas para uso propio".
- Real Decreto 1523/1999, de 1 de octubre, por el que se modifica el Reglamento de Instalaciones Petrolíferas aprobado por Real Decreto 2085/1994, de 20 de octubre y las instrucciones técnicas complementarias MI-IP03 aprobada por el Real Decreto 1427/1997, de 15 de septiembre, y MI-IP04, aprobada por el Real Decreto 2201/1995, de 28 de diciembre.

APARATOS A PRESIÓN

- Reglamento de Aparatos a Presión e Instrucciones Técnicas Complementarias (R.D. 1244/79 de 4 de Abril y R.D. 769/99 de 7 de Mayo, por el que se dictan disposiciones de aplicación de la Directiva del Parlamento Europeo y del Consejo y se modifica el R.D. 1244/79).

SEGURIDAD PLANTAS FRIGORÍFICAS

- Reglamento de Seguridad para Plantas e Instalaciones Frigoríficas (R.D. 3099/77 de 8 de Septiembre).

HIGIÉNICO-SANITARIO

- Criterios higiénicos-sanitarios para la prevención y control de la legionelosis (R.D. 909/2001 de 27 de Julio).

SEGURIDAD Y SALUD

- Señalización de Seguridad y Salud en el Trabajo (R.D. 485/1997 de 14 de Abril).

EDIFICACIÓN

- Norma Básica de la Edificación NBE-CPI/96 Condiciones de Protección contra Incendios (R.D. 2177/1996 de 4 de Octubre).

1.3 METODOLOGÍA PARA LA REALIZACIÓN DE LA AUDITORÍA

Se analiza la metodología empleada para la auditoría del Hospital Universitario Infanta Leonor en base a los puntos más importantes a evaluar dentro de la misma.

1.3.1 METODOLOGÍA PARA LA REALIZACIÓN DE LA AUDITORÍA A LAS INSTALACIONES

La metodología empleada para la detección de incidencias en las instalaciones, es la siguiente:

Para realizar el control de la auditoría, tanto en su parte física, la cual se analiza en el presente apartado, como la auditoría documental, que se analizará posteriormente, se han empleado Programas de Puntos de Inspección (PPI). En los mismos ha quedado registrado el resultado de la revisión realizada de cada una de las instalaciones o partes de las mismas.

En el Anexo II pueden observarse los distintos PPI de las inspecciones físicas.

La revisión del estado de las zonas revisadas o del adecuado mantenimiento de los elementos de las instalaciones se ha realizado, en el caso de elementos poco numerosos, en el 100% de mismos. En el caso de elementos muy numerosos como puedan ser los equipos instalados en cada una de las habitaciones o los cuadros eléctricos, los cuales puedan superar el centenar, se ha realizado un control por muestreo. En dicho muestreo se ha tomado un número de elementos representativo del total, siguiendo la siguiente gráfica:

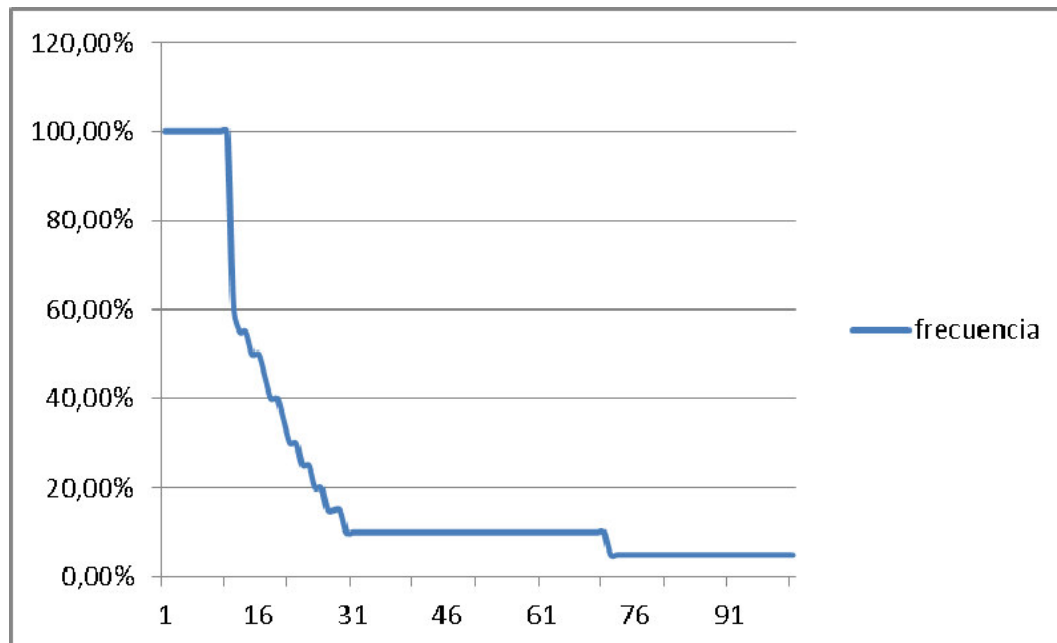

El número mínimo de instalaciones repetidas revisadas es de 10 unidades.

En cuanto al mobiliario presente en el hospital, se ha comprobado la existencia y estado de todos los elementos incluidos en el Anexo VI del PCAP de la documentación aportada "Equipamiento básico de mobiliario".

Como criterio para la catalogación de las desviaciones, se han identificado las mismas con uno de los 3 niveles de criticidad que a continuación se indica:

- **Crítica.** Incumplimientos graves de la normativa. Que suponen un riesgo claro para las personas o el medio ambiente.
- **Media.** Incumplimientos de normativa. Estado de las instalaciones que supone un desgaste mucho mayor al normal de los equipos. Que puede derivar en un riesgo para las personas y/o medio ambiente.
- **Leve.** Que suponen un sobreconsumo energético, que dificultan el mantenimiento correcto de alguna instalación. Que puede derivar en una limitación de uso de salas y/o instalaciones y/o servicios.

Durante la auditoría se ha podido constatar que la empresa concesionaria se encuentra gestionando la resolución de parte de las incidencias en las instalaciones detectadas.

Para que la empresa auditora pueda evaluar que una incidencia se encuentran en proceso de subsanación, la Sociedad Concesionaria debe mostrar algún tipo de evidencia que acredite, al menos, haber comenzado las gestiones para la subsanación de estas. El tipo de documentos que se han considerado evidencia han sido:

- Ofertas emitidas por empresas externas.
- Pedidos internos de compra para contratación de servicios
- Comunicaciones de empresas externas indicando el comienzo de trabajos
- Trabajos de subsanación in situ.

1.3.2 METODOLOGÍA PARA LA REALIZACIÓN DE LA AUDITORÍA DE LA DOCUMENTACIÓN REQUERIDA SEGÚN PPTE

La metodología empleada para el análisis y comprobación de la documentación obligatoria según PPTE ha sido la siguiente:

- Solicitud de documentación en formato digital por medio de la UTC. Se analiza y se estudia previo inicio de los chequeos a las instalaciones. La documentación que no se haya recibido se vuelve a solicitar.
- Ciertos aspectos se han chequeado in situ:
 - Libros de mantenimiento en formato físico.
 - Uso de las aplicaciones informáticas por parte del personal.
- La información obligatoria según el PPTE a aportar, y que no haya sido facilitada en el momento de emisión de la presente auditoría, se considera un incumplimiento del pliego de prescripciones técnicas.

- Si la documentación aportada no es lo suficientemente detallada a como establece el pliego de condiciones técnicas, se considera de igual manera un incumplimiento del mismo.

Se establece un criterio para evaluar la documentación que se exige en este punto. El criterio será el evaluar dicha documentación según el nivel de importancia en el PPTE. La documentación se clasifica en 3 niveles de importancia:

- Importancia Alta: 10%.
- Importancia Media: 5%.
- Importancia Baja: 2,5%.

La suma total de los porcentajes correspondientes debe alcanzar el 100%. En la tabla siguiente se enumera el listado de documentación a aportar, su grado de importancia y el aspecto a analizar sobre la misma.

DOCUMENTACIÓN Y MEDIOS	% IMPORTANCIA			ASPECTO A ANALIZAR	REFERENCIA AL PPTE/PCAP
	ALTA	MEDIA	BAJA		
1-Proyectos de equipamiento y mobiliarios. Relación del mobiliario y equipamiento del servicio.	10			Existencia de la documentación	PPTE Anexo III apartado 5 punto 4.1 B) / PCAP B8
2-Programa funcionamiento instalaciones (Libro del Edificio)	10			Existencia documentación Libro del Edificio: Esquemas de principio, planos de distribución, fichas técnicas, memorias descriptivas	PPTE Anexo III apartado 5 punto 4.1 A)
3-Inventario de instalaciones, mobiliario y equipos. Descripción detallada de cada equipo y número de unidades del mismo.	10			Existencia de documentación con los siguientes aspectos: características técnicas del equipo, número de unidades del mismo, ubicación, costes de adquisición, períodos de amortización	PPTE Anexo III apartado 5 punto 4.1B / PCAP B8
4-Registro de quejas y respuesta		5		Existencia de la documentación	PPTE Anexo III apartado 5 punto 4.3.7.3
5-Planes de ahorro y eficiencia energética					
Plan de ahorro y eficiencia energética (PAEE)	10			Existencia de la documentación	PCAP Cláusula 8 apartado j)
Estudios anuales de las medidas de mejora		5		Existencia de la documentación	
6-Plan de emergencia/contingencia o plan de autoprotección					
Plan de emergencia/contingencia	10			Existencia de la documentación	PPTE 2.3
Versión del Plan de emergencia/contingencia		5		Actualización de la documentación	PPTE 2.3
7-Libros de mantenimiento en soporte físico			2,5	Existencia de la documentación	
8-Manual de Procedimiento de Servicio					
Manual de Procedimiento del Servicio		5		Existencia de la documentación	PPTE 2.4
Aprobación del Manual de Procedimiento del Servicio			2,5	Aprobación de la documentación por parte de la Administración	PPTE 2.4
Versión del Manual de Procedimiento del Servicio		5		Actualización de la documentación	PPTE 2.4
9-Aplicación informática para gestión del mantenimiento			2,5	Existencia de la aplicación	PPTE Anexo III apartado 5 punto 4.2.4 a)
10-Aplicación informática para gestión técnica de instalaciones y equipos			2,5	Existencia de la aplicación	PPTE Anexo III apartado 5 punto 4.3
11-Capacidad, formación y organización de equipos de trabajo	10			Adecuación del personal	PPTE 2.2
12-Medios técnicos, gestión de almacenes y Stock		5		Adecuación de los medios logísticos	PPTE Anexo III apartado 5 punto 4.2.4 a)
TOTAL		100			

En cuanto al análisis de la documentación obligatoria según PPTE cabe mencionar que, la documentación perteneciente a los planes de mantenimiento se evaluará por separado debido a su importancia en la gestión del mantenimiento del Hospital Infanta Leonor.

1.3.3 METODOLOGÍA PARA LA REALIZACIÓN DE LA AUDITORÍA DE LOS PLANES DE MANTENIMIENTO (DOCUMENTACIÓN REQUERIDA SEGÚN PPTE)

La metodología empleada para el análisis y comprobación de la elaboración de planes de mantenimiento según PPTE ha sido la siguiente:

- Solicitud de documentación en formato digital por medio de la UTC. Se analiza y se estudia previo inicio de los chequeos a las instalaciones. La documentación que no se ha recibido se vuelve a solicitar.
- Cierta documentación se ha chequeado in situ:
 - Planes de mantenimiento en formato digital (visualización del funcionamiento de los programas de mantenimiento y gestión de instalaciones. Exportación de datos para su análisis en la auditoría.
 - Registros de las OCAs en formato papel.
- La información obligatoria según el PPTE a aportar, y que no haya sido facilitada en el momento de emisión de la presente auditoría, se considera un incumplimiento del pliego de prescripciones técnicas.
- Si la documentación de los planes de mantenimiento aportada no es lo suficientemente detallada a como establece el pliego de condiciones técnicas, se considera de igual manera un incumplimiento del mismo.

Se establece un criterio para evaluar la documentación que se exige en este punto. El criterio será el evaluar dicha documentación según el nivel de importancia en el PPTE. La documentación se clasifica en 3 niveles de importancia:

- Importancia Alta: 10%.
- Importancia Media: 5%.
- Importancia Baja: 2,5%.

La suma total de los porcentajes correspondientes debe alcanzar el 100%. En la tabla siguiente se enumera el listado de documentación a aportar, su grado de importancia y el aspecto a analizar sobre la misma.

DOCUMENTACIÓN	% IMPORTANCIA			ASPECTO A ANALIZAR	REFERENCIA AL PPTE
	ALTA	MEDIA	BAJA		
1-Plan de Mantenimiento Conductivo					
Programa de necesidades		5		Existencia de la documentación	Apartado 5/Punto 4.2.1
Emisión de órdenes de trabajo, exportación y revisión de Check List		5		Existencia de la documentación	Apartado 5/Punto 4.2.1
Documentación de control de mantenimiento Conductivo			2,5	Existencia de la documentación	Apartado 5/Punto 4.2.1
Evolución de consumos energéticos de los últimos tres años			2,5	Existencia de la documentación	Apartado 5/Punto 4.2.1
Mediciones de confort		5		Adecuación de valores a Normativa correspondiente	
2-Plan de Mantenimiento Preventivo					
Plan de Reposición detallado (30 años, duración de la concesión).			2,5	Existencia y Adecuación de la documentación	
Ciclo de vida útil de las instalaciones			2,5	Existencia y Adecuación de la documentación	Apartado 5/4.1B (PPTE)
Planes a largo plazo (quinquenales)	10			Existencia y Adecuación de la documentación	Apartado 5/Punto 4.2.2
Planes a medio plazo (anuales)		5		Existencia y Adecuación de la documentación	Apartado 5/Punto 4.2.2
Planes a corto plazo (mensuales)		5		Existencia y Adecuación de la documentación	Apartado 5/Punto 4.2.2
Registro del mantenimiento preventivo realizado			2,5	Existencia y Adecuación de la documentación	Apartado 5/Punto 4.2.2
3-Plan de Mantenimiento Correctivo					
Registro de las OTs de mantenimiento correctivo de los últimos dos años		5		Existencia de la documentación	Apartado 5/Punto 4.2.3
Nivel cumplimiento de OTs (índice criticidad, medidas de seguridad, tiempos de respuesta, frecuencia de incidencias, etc)	10			Adecuación de la documentación	Apartado 5/Punto 4.2.3
Correspondencia de las SPS con las OTs en los últimos dos años	10			Existencia de la documentación	Apartado 5/Punto 4.2.3
4-Plan de Mantenimiento Técnico-Legal					
Informes técnico-legales: OCAs	10			Existencia de la documentación	Apartado 5/Punto 4.2.4
Registros para control de realización de las revisiones Técnico-legales			2,5	Existencia de la documentación	Apartado 5/Punto 4.2.4
Certificaciones y calibrados de los aparatos de medida utilizados			2,5	Existencia de la documentación	Apartado 5/Punto 4.2.4
5- Informes de resumen de mantenimiento					
Informe anual de mantenimiento 2017		5		Existencia de la documentación	Apartado 5/Punto 4.2.4
Informe anual de mantenimiento 2016		5		Existencia de la documentación	Apartado 5/Punto 4.2.4
Informe mensual de mantenimiento del último año			2,5	Existencia de la documentación	Apartado 5/Punto 4.2.4
TOTAL		100			

1.3.4 METODOLOGÍA PARA LA REVISIÓN DEL PLAN DE REPOSICIÓN (ANÁLISIS DE LA VIDA ÚTIL DE LAS INSTALACIONES)

La Sociedad Concesionaria debe elaborar un plan de reposición, el cual afecta tanto a obra civil como a instalaciones y mobiliario. En el PPTE se comenta de la siguiente manera:

“En concreto realizará y someterá a la Administración Sanitaria para su aprobación:

Planes a largo plazo.-Planes de 5 años para los edificios e instalaciones, incluyendo mantenimiento de ciclos de vida, sustituciones y mejoras previstas y programas de reposición y renovación”.

- La metodología empleada para la revisión del plan de reposición es la siguiente:

Primero se solicita la documentación necesaria y se analiza si la misma tiene el grado de detalle necesario. Si está no cumple con los requisitos necesarios se vuelve a solicitar con más grado de detalle.

Si la información recibida cumple es correcta se procede a comprobar si el plan de reposición ha sido llevado a cabo y se está cumpliendo, esta comprobación se puede realizar de dos formas:

- Mediante el aporte por parte de la concesionaria de documentación que confirme que las reposiciones previstas en dicho plan se está llevando a cabo. La documentación que se tiene en cuenta a la hora de validar el cumplimiento de dicho plan es:
 - o Aporte de facturas que apoyen las reposiciones previstas en las distintas instalaciones.
 - o Proyectos realizados por organismos externos en los que se refleje dicha sustitución.
 - o Listado especificado de las instalaciones actuales (siempre que estas sean diferentes que las instalaciones iniciales reflejadas en el libro del edificio).
- Mediante la inspección visual de que dicha reposición ha sido realizada.

En caso de que la información recibida no sea la solicitada se presupone que no se está cumpliendo dicho plan y se procede a la estimación de la vida útil de los equipos y a su estado actual en cuanto a vida útil consumida según la fecha de inicio de funcionamiento del hospital. En función de esto se clasifica en cuatro estados que se describen a continuación:

- Plazo de reposición sobrepasado: Si en el momento de la revisión la instalación se debería haber cambiado.
- En plazo de reposición: Si el equipo ha de ser cambiado en el año en curso.
- Próximo fin vida útil: Si la instalación ha de ser repuesta en dos años o menos.
- Correcto: Si se dispone de tres años o más para la reposición de dicha instalación.

Una vez realizado este análisis, los resultados se muestran en el apartado 3.4 “Resultados del análisis de la vida útil de las instalaciones”.

1.3.5 METODOLOGÍA PARA LA REALIZACIÓN DE LA AUDITORÍA A LOS ACTIVOS FÍSICOS DE MOBILIARIO DEL ANEXO VI DEL PCAP.

La metodología de trabajo utilizada en la auditoria de activos del Hospital Infanta Leonor, ha consistido en realizar un exhaustivo recuento de todos los ítems recogidos dentro del anexo VI del PCAP, prestando atención a la ubicación, al número de existencias y al estado de los activos, documentando las principales incidencias mediante fotografías.

A partir del recuento realizado se obtiene el % **de existencia** de activos físicos según el Anexo VI del PCAP.

El estado de los equipamientos de mobiliario se clasifica en tres niveles diferentes dependiendo del grado de conservación:

- **Bueno**, si el activo está acorde con las cualidades que cabe atribuirle por su naturaleza o destino.
- **Deteriorado**, si el activo no se encuentra en el estado óptimo de conservación, presenta un desgaste mayor del esperado pero todavía es funcional.
- **Roto**, el activo presenta fracturas evidentes o averías que impiden su correcto funcionamiento.

El procedimiento para identificar los equipamientos básicos de mobiliario de la concesionaria, es detectar las pegatinas que acreditan su propiedad. Estas pegatinas presentan un etiquetado con un código que es recogido para identificar el ítem revisado.

1.3.6 METODOLOGÍA PARA LA REALIZACIÓN DE LA AUDITORÍA A LAS MEDIDAS DE AHORRO ENERGÉTICO IMPLANTADAS

La metodología utilizada para la auditoría de las medidas de ahorro energético implantadas sigue el siguiente proceso:

- Se analiza el PAEE (Plan de Ahorro y Eficiencia Energética) inicial y la ampliación al mismo (2015), en el cual se desarrollan Medidas de Ahorro y Eficiencia Energética.
- Se solicitan los estudios o informes anuales, en los cuales se desarrollan las medidas energéticas implantadas en los últimos años
- Se comprueban in situ las medidas energéticas realizadas en el hospital y se aportan fotos u otras pruebas de su correcta implantación

CAPÍTULO 2 RESUMEN EJECUTIVO DE LA AUDITORÍA

En dicho capítulo se muestra un resumen de la adecuación de los distintos aspectos a auditar, así como un resumen de las incidencias detectadas o un % de incumplimiento demostrado de los parámetros a evaluar en la auditoría: estado de las instalaciones, estado de los activos físicos de mobiliario, documentación de mantenimiento según PPTE, planes de mantenimiento y medidas para el ahorro y eficiencia energética.

En la siguiente tabla se muestra un resumen de la adecuación de la gestión del mantenimiento por parte de la Sociedad Concesionaria.

La catalogación de los distintos aspectos a evaluar en la presente auditoría como adecuado o no adecuado se basa en el % incumplimiento con las obligaciones contractuales según PPTE. Dicha catalogación se establece en el “Capítulo 3: Resultados de la Auditoría”.

Resumen ejecutivo de la Auditoría	
Aspectos a Auditar	Adecuación
1-Mantenimiento y conservación de las instalaciones físicas	ADECUADO
2-Documentación obligatoria según PPTE	ADECUADO
3-Planes de Mantenimiento según PPTE	
3.1-Plan de Mantenimiento Conductivo	NO ADECUADO
3.2-Plan de Mantenimiento Preventivo	NO ADECUADO
3.3-Plan de mantenimiento Correctivo	NO ADECUADO
3.4-Plan de Mantenimiento Técnico-Legal	ADECUADO
4-Existencia y Mantenimiento del Mobiliario del Anexo VI	NO ADECUADO
5-Medidas de eficiencia energética implantadas	ADECUADO

2.1 RESUMEN DE LAS INCIDENCIAS DETECTADAS EN INSTALACIONES

En la siguiente tabla se pueden observar las incidencias detectadas en cuanto al mantenimiento de las instalaciones y las que se han podido subsanar o está en ejecución su subsanación.

INSTALACIÓN	PPI's ASOCIADOS	INCIDENCIAS ACTUALES				INCIDENCIAS DESPUÉS SOLUCIÓN IN SITU			
		CRÍTICAS	MEDIAS	LEVES	TOTAL	CRÍTICAS	MEDIAS	LEVES	TOTAL
INSTALACIÓN ELÉCTRICA DE BAJA TENSIÓN	ID-ITL-01, IF-IE-01, IF-IE-02 e IF-IE-04	0	0	24	24	0	0	23	23
INSTALACIÓN ELÉCTRICA DE MEDIA TENSIÓN	ID-ITL-01 e IF-IE-03	0	0	0	0	0	0	0	0
CENTRALES TÉRMICAS	ID-ITL-04 e IF-CLI-01	0	0	3	3	0	0	3	3
CENTRALES FRIGORÍFICAS	ID-ITL-04 e IF-CLI-01	0	0	0	0	0	0	0	0
INSTALACIONES DE ACONDICIONAMIENTO, TRATAMIENTO Y DISTRIBUCIÓN DE AIRE	ID-ITL-04, ID-ITL-05, IF-CL-03 y IF-CL-02	0	3	79	82	0	3	52	55
CÁMARAS FRIGORÍFICAS, FRIGORÍFICOS Y AIRE ACONDICIONADO AUTÓNOMO	ID-ITL-02, ID-ITL-03 e IF-FRG-01	0	0	1	1	0	0	1	1
REDES DE DISTRIBUCIÓN DE ACS	ID-ITL-03, ID-ITL-06, ID-ITL-07 e IF-ACS-01	0	0	1	1	0	0	1	1
INSTALACIONES DE ALMACENAMIENTO DE COMBUSTIBLE	ID-ITL-08 e IF-CMB-01	0	0	0	0	0	0	0	0
INSTALACIÓN GENERAL DE FONTANERÍA Y TRATAMIENTO DE AGUA	ID-ITL-02 e IF-IF-01	0	0	0	0	0	0	0	0
INSTALACIÓN DE TELECOMUNICACIONES Y RED DE DATOS	IF-TLC-01 e IF-DTA-01	0	0	0	0	0	0	0	0
INSTALACIÓN DE PROTECCIÓN CONTRA INCENDIOS	ID-ITL-01, IF-PCI-01 e IF-PCI-02	0	0	1	1	0	0	1	1
INSTALACIONES DE VACÍO Y GASES MEDICINALES	ID-ITL-09 e IF-GM-01	0	0	0	0	0	0	0	0
PARARRAYOS	IF-IE-04	0	0	1	1	0	0	1	1
APARATOS ELEVADORES	ID-ITL-01 e IF-ASC-01	0	0	0	0	0	0	0	0
INSTALACIONES ESPECIALES: QUIRÓFANOS, UVIS...	ID-ITL-01 e IF-QRF-01	0	0	1	1	0	0	1	1
SEÑALIZACIÓN, COMPLEMENTOS DE EDIFICACIÓN Y PINTURA Y COMPLEMENTOS	IF-EG-01 e IF-EG-02	0	0	1	1	0	0	0	0
ESTADO CONSTRUCTIVO DEL EDIFICIO	IF-EG-01, IF-EG-02 e IF-RIE-01.01	0	0	3	3	0	0	3	3
PUERTAS AUTOMÁTICAS	IF-PAT-01	0	0	0	0	0	0	0	0
TRANSPORTE NEUMÁTICO	IF-TRN-01	0	0	0	0	0	0	0	0
SEGURIDAD Y VIGILANCIA	IF-VIG-01	0	0	0	0	0	0	0	0
INSTALACIÓN SOLAR TÉRMICA	IF-SO-01	0	1	1	2	0	1	1	2
DETECCIÓN DE CO Y EXTRACCIÓN EN APARCAMIENTOS	IF-VIG-01	0	0	0	0	0	0	0	0
ALUMBRADO EXTERIOR	IF-IE-04 e IF-EG-02	0	0	0	0	0	0	0	0
SANEAMIENTO	IF-SAN-01	0	0	0	0	0	0	0	0
COMPACTADORES DE RESIDUOS CLASIFICADOS	IF-EG-01 e IF-EG-02	0	0	0	0	0	0	0	0
SISTEMA DE GESTIÓN DE INSTALACIONES	IF-GMA-01	0	0	0	0	0	0	0	0
SISTEMA DE CONTROL ENERGÉTICO DE LAS INSTALACIONES	ID-ITL-04, ID-ITL-05, IF-GEN-01 e IF-BMS-01.01	0	0	0	0	0	0	0	0
TOTAL		0	4	116	120	0	4	87	91

- No se ha encontrado ninguna deficiencia crítica en las instalaciones revisadas.
- Se han detectado 120 incidencias en las instalaciones, de las cuales 29 fueron solucionadas al momento (24,2%).
- Sólo 4 de las incidencias encontradas son de un nivel medio o superior a leve (3,4%).

-
- En el Anexo I se aportan todos los Check List correspondientes a las evaluaciones realizadas.
 - En el Capítulo 3.1 se analizan de manera más pormenorizada los resultados obtenidos en cada tipo de instalación y se catalogan dichos resultados.

2.2 RESUMEN DEL % CUMPLIMIENTO EN CUANTO A LA DOCUMENTACIÓN EXIGIDA A LA S.C. SEGÚN PPTE

En la siguiente tabla se puede observar el % cumplimiento con la documentación obligatoria según el PPTE.

DOCUMENTACIÓN Y MEDIOS	% IMPORTANCIA			% CUMPLIMIENTO
	ALTA	MEDIA	BAJA	
1-Proyectos de equipamiento y mobiliarios. Relación del mobiliario y equipamiento del servicio.	10			10
2-Programa funcionamiento instalaciones (Libro del Edificio)	10			10
3-Inventario de instalaciones, mobiliario y equipos. Descripción detallada de cada equipo y número de unidades del mismo.	10			5
4-Registro de quejas y respuesta		5		5
5-Planes de ahorro y eficiencia energética				
Plan de ahorro y eficiencia energética (PAEE)	10			10
Estudios anuales de las medidas de mejora energética implantadas		5		5
6-Plan de emergencia/contingencia o plan de autoprotección				
Plan de emergencia/contingencia	10			10
Versión del Plan de emergencia/contingencia		5		0
7-Libros de mantenimiento en soporte físico			2,5	2,5
8-Manual de Procedimiento de Servicio				
Manual de Procedimiento del Servicio		5		5
Aprobación del Manual de Procedimiento del Servicio			2,5	0
Versión del Manual de Procedimiento del Servicio		5		5
9-Aplicación informática para gestión del mantenimiento			2,5	2,5
10-Aplicación informática para gestión técnica de instalaciones y equipos			2,5	2,5
11-Capacidad, formación y organización de equipos de trabajo	10			10
12-Medios técnicos, gestión de almacenes y Stock		5		5
TOTAL			100	87,5

- **El % de incumplimiento, por tanto, es de un 12,5%.**
- No se dispone de los siguientes documentos, lo cual supone un Incumplimiento del PPTE:

-
- Descripción detallada de cada equipo y número de unidades del mismo. Ubicación y coste de adquisición.
 - Versión actualizada del plan de emergencia/contingencia o plan de autoprotección.
 - Aprobación por parte del hospital del Manual de Procedimiento del Servicio.

En el *Capítulo 3.2* se analizan de manera más pormenorizada los resultados obtenidos y se catalogan dichos resultados.

2.3 RESUMEN DEL % CUMPLIMIENTO DE LA DOCUMENTACIÓN EXIGIDA EN LOS PLANES DE MANTENIMIENTO

En la siguiente tabla se puede observar el % cumplimiento en cuanto a la documentación de los planes de mantenimiento existente y su adecuación.

DOCUMENTACIÓN	% IMPORTANCIA			% CUMPLIMIENTO
	ALTA	MEDIA	BAJA	
1-Plan de Mantenimiento Conductivo				
Programa de necesidades		5		0
Emisión de órdenes de trabajo, exportación y revisión de Check List		5		5
Documentación de control de mantenimiento Conductivo			2,5	2,5
Evolución de consumos energéticos de los últimos tres años			2,5	0
Mediciones de confort	10			3
2-Plan de Mantenimiento Preventivo				
Plan de Reposición detallado (30 años, duración de la concesión).			2,5	0
Ciclo de vida útil de las instalaciones			2,5	0
Planes a largo plazo (quinquenales)		5		0
Planes a medio plazo (anuales)		5		2
Planes a corto plazo (mensuales)		5		2
Registro del mantenimiento preventivo realizado			2,5	0
3-Plan de Mantenimiento Correctivo				
Registro de las OTs de mantenimiento correctivo de los últimos dos años		5		5
Nivel cumplimentación de OTs (índice criticidad, medidas de seguridad, tiempos de respuesta, frecuencia)	10			0
Correspondencia de las SPS con las OTs en los últimos dos años	10			4
4-Plan de Mantenimiento Técnico-Legal				
Informes técnico-legales: OCAs	10			10
Registros para control de realización de las revisiones Técnico-legales			2,5	2,5
Certificaciones y calibrados de los aparatos de medida utilizados			2,5	2,5
5- Informes de resumen de mantenimiento				
Informe anual de mantenimiento 2017		5		5
Informe anual de mantenimiento 2016		5		5
Informe mensual de mantenimiento del último año			2,5	2,5
TOTAL			100	51

- **El % de incumplimiento, por tanto, es de un 49%.**
- No se dispone de los siguientes documentos o no son adecuados, lo cual supone un incumplimiento del PPTe:
 - Programa de necesidades.
 - Evolución de consumos energéticos de los últimos tres años.
 - Plan de Reposición a 30 años detallado.
 - Ciclo de vida útil de las instalaciones
 - Planes de Mantenimiento Preventivo a largo plazo (quinquenal).
 - Plan de Mantenimiento Preventivo a medio plazo (No se especifican las reposiciones a realizar durante el año ni información sobre posibles repercusiones que la realización de estos trabajos puedan tener en la actividad del Hospital).
 - Plan de Mantenimiento Preventivo a corto plazo (no se especifican las reposiciones e realizar en ningún mes del año 2017, una valoración de riesgos, la calidad y estándares a ser alcanzados, los recursos/subcontratas usadas y los permisos de trabajo requeridos)
 - Registro del mantenimiento preventivo realizado.
 - Nivel de cumplimentación de las OTs (Faltan tipologías que deberían estar incluidas).
 - Correspondencia de las SPS con las OTs en el último año (sólo en un 40%).

En el *Capítulo 3.3* se analizan de manera más pormenorizada el resultado de la auditoría.

2.4 RESUMEN DEL ANÁLISIS DE LA VIDA ÚTIL DE LAS INSTALACIONES

Una vez analizado el plan de reposiciones a 30 años podemos decir que este aunque existente carece del grado de detalle necesario para que sea posible su análisis. A continuación se muestra una tabla donde se incluyen todos los equipos cuya reposición debería haberse realizado.

Descripción	Vida Útil INCOSA	Vida útil restante (años)
FAN-COIL	6	-4
BOMBA ACS	7	-3
BOMBA PANELES SOLARES	7	-3
BOMBA CLIMATIZACIÓN	7	-3
BOMBA PRESIÓN	6	-4
BOMBA JOCKEY	5	-5
BOMBA ELÉCTRICA	5	-5
BOMBA DIESEL	5	-5
BOMBA DE VACIO	7	-3
CUADRO BATERIAS DE CONDENSADORES	7	-3
SAI	7	-3
LÁMPARA QUIRÓFANO	8	-2
PLC	10	0

2.5 RESUMEN DEL % CUMPLIMIENTO DEL ANEXO VI DEL PCAP

En la siguiente tabla se puede comprobar el % de existencia de activos físicos del Anexo VI del PCAP y el estado de conservación de los mismos en todo el hospital.

Esta tabla se obtiene luego de unificar ítems que corresponden a un mismo elemento pero se encuentran escritos de diferente manera en el Anexo VI, éstos son:

- “Almohada” y “almohada para cama clínica” se han unificado con el nombre: “almohada para cama clínica”.
- “Barra soporte lateral pared” y “Barra soporte lateral de pared” se han unificado como: “Barra soporte lateral pared”.
- “Cama clínica eléctrica con accesorios”, “cama clínica eléctrica” y “cama clínica con accesorios” se han unificado con el nombre: “Cama clínica eléctrica con accesorios”.
- “Camilla de transporte de pacientes” y “camilla de transporte” se han unificado como: “Camilla de transporte de pacientes”.
- “Colchón de látex para cama clínica”, “colchones de látex para cama clínica”, “colchón de cama clínica” y “colchón de espuma para cama clínica”, se han unificado con el nombre de: “Colchón de látex para cama clínica”.
- “Cuña de acero inoxidable”, “cuña de acero inoxidable con soporte”, “cuña con soporte” y “cuña con portacuñas” se han unificado con el nombre: “Cuña de acero inoxidable”.
- “Esfigmomanómetro de mercurio de pared” y “esfigmomanómetro de pared” se han unificado como: “Esfigmomanómetro de mercurio de pared”.
- “Gavetas para material fungible” y “gavetas para fungible” se han unificado con el nombre: “Gavetas para material fungible”.
- “Mesa de trabajo de 140 x 80 x 74 cm.” Y “Mesa de trabajo” se han unificado como: “Mesa de trabajo de 140 x 80 x 74 cm.”
- “Sillón ergonómico para pacientes” y “sillones ergonómicos para paciente”, se han unificado con el nombre: “Sillón ergonómico para pacientes”.
- Se han eliminado los siguientes ítems ya que no corresponden a un mobiliario que auditar: “instalación fija”, “instalación fija específica”, “sin mobiliario clínico”, “equipamiento médico específico”, “equipamiento técnico específico”, “equipamiento específico”.

Cabe resaltar que en el análisis que se realiza posteriormente donde se muestran los resultados según la zona asistencial del hospital se muestran los ítems tal cual como aparecen en el Anexo VI del PCAP, es decir sin la unificación aquí mostrada.

INSPECCIÓN MOBILIARIO DEL HOSPITAL								
HOSPITAL INFANTA LEONOR Hospital de Valdecas S.A.		INCOSA				TOTAL HOSPITAL		
Nº	Mobiliario Nombre	Cumplimiento respecto ANEXO VI				ESTADO DEL MOBILIARIO EXISTENTE		
		Anexo VI	Existencia	% Existencia	Faltan	% BUENO	% ROTO	% DETERIORADO
1	"Tablilla" de Historia Clínica	540	0	0,0%	540	-	-	-
2	Abrazadera en pared (elemento fijo)	177	180	100,0%	0	94,4%	1,1%	4,4%
3	Accesorios de ducha (elemento fijo)	175	159	90,9%	16	100,0%	0,0%	0,0%
4	Ala de 1 m. para mesa	67	17	25,4%	50	100,0%	0,0%	0,0%
5	Almacenable en pales	1	1	100,0%	0	100,0%	0,0%	0,0%
6	Almohada para cama clínica	239	286	100,0%	0	100,0%	0,0%	0,0%
7	Altar	2	1	50,0%	1	100,0%	0,0%	0,0%
8	Armario 125 x 80 x 40 cm. con puertas completas	35	14	40,0%	21	100,0%	0,0%	0,0%
9	Armario altura 125 X 80 x 40 cm.	9	4	44,4%	5	100,0%	0,0%	0,0%
10	Armario altura 200 X 80 x 40 cm.	368	216	58,7%	152	97,2%	0,0%	2,8%
11	Armario altura 200 X 80 x 40 cm. Con estantería y arc	13	7	53,8%	6	100,0%	0,0%	0,0%
12	Armario altura 74 x 80 x 40 cm.	25	40	100,0%	0	95,0%	0,0%	5,0%
13	Armario colgado tipo quirófano de 180 x 60 x 60 cm.	61	6	9,8%	55	100,0%	0,0%	0,0%
14	Armario de biblioteca de 200 x 80 x 40 cm de ancho	24	14	58,3%	10	100,0%	0,0%	0,0%
15	Armario endoscopia	5	3	60,0%	2	100,0%	0,0%	0,0%
16	Armario guardarropa 200 x 80 x 40 cm.	33	30	90,9%	3	100,0%	0,0%	0,0%
17	Armario modular 200x40x100 cms	6	0	0,0%	6	-	-	-
18	Armario oficio colgado 80 x 90 x 35 cm.	7	5	71,4%	2	100,0%	0,0%	0,0%
19	Armario ropero modular	1114	1224	100,0%	0	88,3%	1,4%	10,3%
20	Armario vitrina colgado de 80 x 90 x 35 cm.	529	290	54,8%	239	83,4%	0,0%	16,6%
21	Asiento modular confortable	12	0	0,0%	12	-	-	-
22	Aspirador y contenedor	33	32	97,0%	1	100,0%	0,0%	0,0%
23	Balanza de 10 kilos	2	1	50,0%	1	100,0%	0,0%	0,0%
24	Balas de oxígeno	6	0	0,0%	6	-	-	-
25	Banco de vestidor	99	118	100,0%	0	97,5%	0,8%	1,7%
26	Banco para ducha	4	0	0,0%	4	-	-	-
27	Banquillos elevadores	13	0	0,0%	13	-	-	-
28	Barra soporte lateral pared	39	63	100,0%	0	100,0%	0,0%	0,0%
29	Báscula de pie con altímetro	159	17	10,7%	142	100,0%	0,0%	0,0%
30	Báscula de suelo	1	2	100,0%	0	100,0%	0,0%	0,0%
31	Báscula pesa bebés con tallímetro	1	0	0,0%	1	-	-	-
32	Biombo de 2-3 cuerpos	6	3	50,0%	3	100,0%	0,0%	0,0%
33	Botella	223	74	33,2%	149	100,0%	0,0%	0,0%
34	Butaca de extracciones con sujeta brazos	15	8	53,3%	7	100,0%	0,0%	0,0%
35	Butaca paciente/acompañante	204	0	0,0%	204	-	-	-
36	Cafetera eléctrica	18	6	33,3%	12	100,0%	0,0%	0,0%
37	Cafetera expres de una salida	2	0	0,0%	2	-	-	-
38	Cajonera colgante de dos cajones	356	151	42,4%	205	95,4%	0,0%	4,6%
39	Cajonera de mostrador	46	19	41,3%	27	100,0%	0,0%	0,0%
40	Cajonera de tres cajones con ruedas	192	432	100,0%	0	36,1%	0,7%	63,2%
41	Calentador de biberones	4	0	0,0%	4	-	-	-
42	Cama clínica eléctrica con accesorios	258	261	100,0%	0	98,5%	0,0%	1,5%
43	Cama especial UCI con accesorios	14	12	85,7%	2	66,7%	0,0%	33,3%
44	Cama individual	33	41	100,0%	0	100,0%	0,0%	0,0%
45	Cama infantil con barandilla	16	1	6,3%	15	100,0%	0,0%	0,0%
46	Cámara de cadáveres de 6 cuerpos	8	4	50,0%	4	100,0%	0,0%	0,0%
47	Camilla de exploración de tres cuerpos	3	5	100,0%	0	100,0%	0,0%	0,0%
48	Camilla de exploración ginecológica	2	2	100,0%	0	100,0%	0,0%	0,0%
49	Camilla de transporte de pacientes	7	5	71,4%	2	80,0%	0,0%	20,0%
50	Camilla de urgencias con barandillas	59	49	83,1%	10	98,0%	0,0%	2,0%
51	Camillas	2	3	100,0%	0	100,0%	0,0%	0,0%
52	Carro alto portapalanganas rodado	13	8	61,5%	5	100,0%	0,0%	0,0%

INSPECCIÓN MOBILIARIO DEL HOSPITAL								
HOSPITAL INFANTA LEONOR Hospital de Vallecas S.A.		INCOSA				TOTAL HOSPITAL		
Nº	Mobiliario Nombre	Cumplimiento respecto ANEXO VI				ESTADO DEL MOBILIARIO EXISTENTE		
		Anexo VI	Existencia	% Existencia	Faltan	% BUENO	% ROTO	% DETERIORADO
53	Carro auxiliar de yesos	5	3	60,0%	2	100,0%	0,0%	0,0%
54	Carro auxiliar pequeño 60 x 40 x 85	15	8	53,3%	7	100,0%	0,0%	0,0%
55	Carro bajo portapalanganas	13	14	100,0%	0	100,0%	0,0%	0,0%
56	Carro de curas	4	18	100,0%	0	100,0%	0,0%	0,0%
57	Carro de curas con cajones	239	55	23,0%	184	96,4%	0,0%	3,6%
58	Carro de curas de 3 estantes con buzón de deshechos	11	4	36,4%	7	100,0%	0,0%	0,0%
59	Carro de distribución material estéril tipo quirófano	21	3	14,3%	18	100,0%	0,0%	0,0%
60	Carro de fungible	13	16	100,0%	0	100,0%	0,0%	0,0%
61	Carro de historias clínicas	27	0	0,0%	27	-	-	-
62	Carro de lencería	40	54	100,0%	0	100,0%	0,0%	0,0%
63	Carro de limpieza	21	21	100,0%	0	100,0%	0,0%	0,0%
64	Carro de parada	1	0	0,0%	1	-	-	-
65	Carro de suturas	13	8	61,5%	5	100,0%	0,0%	0,0%
66	Carro de transporte de ropa sucia	146	61	41,8%	85	100,0%	0,0%	0,0%
67	Carro hermético para recogida de instrumental sucio	22	18	81,8%	4	72,2%	0,0%	27,8%
68	Carro infantil con ruedas 90 x 55 x 59 cm.	1	0	0,0%	1	-	-	-
69	Carro medicación anestesia	13	3	23,1%	10	100,0%	0,0%	0,0%
70	Carro para material de tres estantes inoxidable	1	0	0,0%	1	-	-	-
71	Carros nodriza	15	0	0,0%	15	-	-	-
72	Caudalímetro O2 con humidificador	104	51	49,0%	53	100,0%	0,0%	0,0%
73	Caudalímetro de oxígeno	226	177	78,3%	49	100,0%	0,0%	0,0%
74	Cesta de acero inoxidable 60 x 30 x 14	70	0	0,0%	70	-	-	-
75	Cestas alámbricas	13	9	69,2%	4	100,0%	0,0%	0,0%
76	Colchón de cama especial UCI	14	12	85,7%	2	100,0%	0,0%	0,0%
77	Colchón de látex para cama clínica	233	261	100,0%	0	100,0%	0,0%	0,0%
78	Colgador mural individual	393	289	73,5%	104	96,9%	1,4%	1,7%
79	Colgador mural múltiple (módulo)	132	31	23,5%	101	100,0%	0,0%	0,0%
80	Colgador para ropero	3400	0	0,0%	3400	-	-	-
81	Conjunto dispensador-cortador de papel para litera	246	98	39,8%	148	96,9%	0,0%	3,1%
82	Conjunto encastrado de codina y fregadero	1	0	0,0%	1	-	-	-
83	Conjunto encastrado de codina y fregadero (obra)	1	1	100,0%	0	100,0%	0,0%	0,0%
84	Conjunto lineal de asientos y mesitas	316	190	60,1%	126	100,0%	0,0%	0,0%
85	Contenedor de almacén apilable 240/200x105x75 mm	320	21	6,6%	299	90,5%	0,0%	9,5%
86	Contenedor de sondas de aspiración	1	0	0,0%	1	-	-	-
87	Cortina para box de urgencias	46	39	84,8%	7	100,0%	0,0%	0,0%
88	Cortinaje de ducha	90	3	3,3%	87	100,0%	0,0%	0,0%
89	Cortinaje de exploración	239	185	77,4%	54	100,0%	0,0%	0,0%
90	Cortinaje de separación	24	3	12,5%	21	100,0%	0,0%	0,0%
91	Cuadro decoración pared	512	206	40,2%	306	99,5%	0,0%	0,5%
92	Cubo alto con soporte giratorio	16	0	0,0%	16	-	-	-
93	Cubo de basura 100L	9	0	0,0%	9	-	-	-
94	Cubo de basura con pedal 12L	807	273	33,8%	534	63,7%	0,4%	35,9%
95	Cubo de basura con pedal 50L	7	1	14,3%	6	100,0%	0,0%	0,0%
96	Cubo de basura con pedal 5L	418	91	21,8%	327	82,4%	5,5%	12,1%
97	Cubo de basura con tapa basculante de 50L	48	6	12,5%	42	66,7%	0,0%	33,3%
98	Cubo de basura de 25L	11	0	0,0%	11	-	-	-
99	Cuna alta	15	9	60,0%	6	100,0%	0,0%	0,0%
100	Cunas neonato	12	12	100,0%	0	100,0%	0,0%	0,0%
101	Cuña de acero inoxidable	245	0	0,0%	245	-	-	-
102	Depósito de alcohol	1	0	0,0%	1	-	-	-
103	Dispensador de cepillos	11	0	0,0%	11	-	-	-
104	Dispensador de jabón	817	595	72,8%	222	99,7%	0,2%	0,2%

INSPECCIÓN MOBILIARIO DEL HOSPITAL								
HOSPITAL INFANTA LEONOR Hospital de Vallecas S.A.		INCOSA				TOTAL HOSPITAL		
Mobiliario		Cumplimiento respecto ANEXO VI				ESTADO DEL MOBILIARIO EXISTENTE		
Nº	Nombre	Anexo VI	Existencia	% Existencia	Faltan	% BUENO	% ROTO	% DETERIORADO
105	Dispensador de jabón para zona quirúrgica	14	11	78,6%	3	100,0%	0,0%	0,0%
106	Dispensador de papel higiénico rollo 200/300 m.	486	291	59,9%	195	93,5%	0,0%	6,5%
107	Dispensador de toallas de papel	552	418	75,7%	134	98,6%	0,2%	1,2%
108	Escabel	307	129	42,0%	178	99,2%	0,0%	0,8%
109	Escalera 1 peldaño inoxidable	13	8	61,5%	5	100,0%	0,0%	0,0%
110	Escalera con cinco peldaños y pies aislantes	7	5	71,4%	2	100,0%	0,0%	0,0%
111	Escalera con tres peldaños y pies aislantes	10	2	20,0%	8	100,0%	0,0%	0,0%
112	Escobilla WC	206	190	92,2%	16	100,0%	0,0%	0,0%
113	Esfigmomanómetro de mercurio de pared	584	112	19,2%	472	98,2%	0,9%	0,9%
114	Esfigmomanómetro portátil	1	0	0,0%	1	-	-	-
115	Espejo encastrado (elemento fijo)	364	420	100,0%	0	99,8%	0,0%	0,2%
116	Estación de picking	5	0	0,0%	5	-	-	-
117	Estantería de 180 x 100 cm. Y 8 estantes	100	65	65,0%	35	96,9%	0,0%	3,1%
118	Estantería de pared de 3 estantes	20	8	40,0%	12	87,5%	0,0%	12,5%
119	Estantería metálica 5/6 niveles ML	117	157	100,0%	0	94,9%	0,0%	5,1%
120	Estanterías colgantes de 2 ms	1	0	0,0%	1	-	-	-
121	Expositor de folletos	74	1	1,4%	73	100,0%	0,0%	0,0%
122	Foco de exploración de pie	263	119	45,2%	144	98,3%	0,8%	0,8%
123	Foco de exploración quirúrgica de pie 35.000 Lux	67	3	4,5%	64	100,0%	0,0%	0,0%
124	Fotocopiadoras	6	3	50,0%	3	100,0%	0,0%	0,0%
125	Frigorífico 300L	16	2	12,5%	14	100,0%	0,0%	0,0%
126	Frigorífico 80L	9	4	44,4%	5	100,0%	0,0%	0,0%
127	Gavetas para material fungible	134	98	73,1%	36	81,6%	0,0%	18,4%
128	Grúa para pacientes	1	0	0,0%	1	-	-	-
129	Horno microondas empotrado	18	7	38,9%	11	57,1%	0,0%	42,9%
130	Jardinera	130	24	18,5%	106	100,0%	0,0%	0,0%
131	Juego de bandejas	164	0	0,0%	164	-	-	-
132	Juego de barandillas para cama clínica	180	203	100,0%	0	100,0%	0,0%	0,0%
133	Juego estándar de curas	444	35	7,9%	409	100,0%	0,0%	0,0%
134	Lámpara de quirófano (elemento fijo)	13	14	100,0%	0	100,0%	0,0%	0,0%
135	Lavabo con repisa (elemento fijo)	364	455	100,0%	0	100,0%	0,0%	0,0%
136	Lavado medical de 2 plazas	11	11	100,0%	0	100,0%	0,0%	0,0%
137	Litera de exploración	163	100	61,3%	63	97,0%	0,0%	3,0%
138	Litera de exploración con cabecero abatible y ruedas	11	8	72,7%	3	100,0%	0,0%	0,0%
139	Litera de exploración de tres cuerpos	43	28	65,1%	15	100,0%	0,0%	0,0%
140	Litera de exploración fija de madera	5	0	0,0%	5	-	-	-
141	Litera de exploración ginecológica	2	6	100,0%	0	100,0%	0,0%	0,0%
142	Litera de exploración obstétrica	2	1	50,0%	1	0,0%	0,0%	100,0%
143	Litera de exploración urológica	3	1	33,3%	2	100,0%	0,0%	0,0%
144	Litera ginecológica convertible	4	0	0,0%	4	-	-	-
145	Litera para transporte de cadáveres	2	0	0,0%	2	-	-	-
146	Luz para mesita de noche	33	0	0,0%	33	-	-	-
147	Mamparas separadoras	3	0	0,0%	3	-	-	-
148	Mesa auxiliar con ruedas 60x40 cms de dos estantes	13	7	53,8%	6	100,0%	0,0%	0,0%
149	Mesa auxiliar Mayo	18	3	16,7%	15	100,0%	0,0%	0,0%
150	Mesa cabecera aula 250 x 90 x 74 cm.	9	5	55,6%	4	100,0%	0,0%	0,0%
151	Mesa cigüeña para comer	258	277	100,0%	0	95,7%	0,0%	4,3%
152	Mesa comedor de 120 X 80 X 74 cm.	24	0	0,0%	24	-	-	-
153	Mesa de autopsias	2	2	100,0%	0	100,0%	0,0%	0,0%
154	Mesa de biblioteca 160 x 120 x 74 cm. (4 personas)	6	6	100,0%	0	100,0%	0,0%	0,0%
155	Mesa de exploración de bebés	5	3	60,0%	2	100,0%	0,0%	0,0%

INSPECCIÓN MOBILIARIO DEL HOSPITAL								
HOSPITAL INFANTA LEONOR Hospital de Valdecas S.A.		INCOSA				TOTAL HOSPITAL		
Nº	Mobiliario Nombre	Cumplimiento respecto ANEXO VI				ESTADO DEL MOBILIARIO EXISTENTE		
		Anexo VI	Existencia	% Existencia	Faltan	% BUENO	% ROTO	% DETERIORADO
156	Mesa de preparación 200 x 100 x 80 cm.	5	0	0,0%	5	-	-	-
157	Mesa de preparación de cadáveres	1	1	100,0%	0	100,0%	0,0%	0,0%
158	Mesa de trabajo de 140 x 80 x 74 cm.	571	661	100,0%	0	99,1%	0,0%	0,9%
159	Mesa de trabajo de 160 x 80 x 74 cm.	28	12	42,9%	16	100,0%	0,0%	0,0%
160	Mesa de trabajo de 60 x 200	2	0	0,0%	2	-	-	-
161	Mesa de trabajo redonda de 120 cm.	7	7	100,0%	0	100,0%	0,0%	0,0%
162	Mesa desnudabebés	1	0	0,0%	1	-	-	-
163	Mesa instrumental 120x60 cms.	13	9	69,2%	4	100,0%	0,0%	0,0%
164	Mesa mayo hidráulica inoxidable con freno	13	11	84,6%	2	100,0%	0,0%	0,0%
165	Mesa obstétrica eléctrica	8	0	0,0%	8	-	-	-
166	Mesa rectangular 120 x 60 y altura 53 cm.	2	1	50,0%	1	100,0%	0,0%	0,0%
167	Mesa rectangular 120 x 60 y altura 59 cm.	2	2	100,0%	0	100,0%	0,0%	0,0%
168	Mesa rectangular baja 120 x 60	2	0	0,0%	2	-	-	-
169	Mesa redonda, diámetro 120 y altura 40 cm.	2	0	0,0%	2	-	-	-
170	Mesa redonda, diámetro 120 y altura 47 cm.	4	4	100,0%	0	100,0%	0,0%	0,0%
171	Mesa redonda, diámetro 120 y altura 54 cm.	2	20	100,0%	0	100,0%	0,0%	0,0%
172	Mesa reuniones 250 x 120 x 74 cm. (8 personas)	54	25	46,3%	29	100,0%	0,0%	0,0%
173	Mesa reuniones 350 x 120 x 74 cm. (12 personas)	7	3	42,9%	4	100,0%	0,0%	0,0%
174	Mesa riñonera	13	9	69,2%	4	100,0%	0,0%	0,0%
175	Mesas trapezoidales	10	9	90,0%	1	100,0%	0,0%	0,0%
176	Mesita auxiliar rectangular de 80 x 50 cm.	166	30	18,1%	136	100,0%	0,0%	0,0%
177	Mesita de noche	33	33	100,0%	0	100,0%	0,0%	0,0%
178	Mesita de noche clínica	292	250	85,6%	42	90,4%	0,0%	9,6%
179	Microondas de 20-25L	7	3	42,9%	4	100,0%	0,0%	0,0%
180	ML de guía para cortinas de zonas clínicas	896	211	23,5%	685	100,0%	0,0%	0,0%
181	Módulo casillero guardería 90 x 75 x 40 cm.	1	0	0,0%	1	-	-	-
182	Módulo cubetero guardería 90 x 75 x 40 cm.	2	0	0,0%	2	-	-	-
183	Módulo estantería guardería 90 x 75 x 40 cm.	6	5	83,3%	1	100,0%	0,0%	0,0%
184	Modulos compactos de farmacia completos	8	1	12,5%	7	100,0%	0,0%	0,0%
185	Mostrador de información de 200-240 cm.	8	5	62,5%	3	100,0%	0,0%	0,0%
186	Mostrador de recepción	2	0	0,0%	2	-	-	-
187	Mostrador de recepción de 120-140 cm.	7	1	14,3%	6	100,0%	0,0%	0,0%
188	Mostrador de recepción de 200-240 cm.	16	19	100,0%	0	84,2%	0,0%	15,8%
189	Mostrador en obra (Equipamiento fijo)	18	30	100,0%	0	100,0%	0,0%	0,0%
190	Mueble clínico con doble pila encastrado (elemento f	1	1	100,0%	0	100,0%	0,0%	0,0%
191	Mueble clínico con pileta encastrada con grifo	1	1	100,0%	0	100,0%	0,0%	0,0%
192	Mueble clínico encastrado con pilita dos cuerpos (ele	11	2	18,2%	9	100,0%	0,0%	0,0%
193	Mueble para soporte de monitores	2	0	0,0%	2	-	-	-
194	Negatoscopio de cuatro cuerpos	21	3	14,3%	18	100,0%	0,0%	0,0%
195	Negatoscopio de dos cuerpos	5	5	100,0%	0	100,0%	0,0%	0,0%
196	Negatoscopio de tres cuerpos	305	115	37,7%	190	98,3%	0,9%	0,9%
197	Nevera de 150 L	18	5	27,8%	13	80,0%	0,0%	20,0%
198	Oscilometro con brazal de pierna	148	0	0,0%	148	-	-	-
199	Palangana con soporte y ruedas	11	0	0,0%	11	-	-	-
200	Palangana de aseo metálica	177	0	0,0%	177	-	-	-
201	Palangana de baño metálica	8	0	0,0%	8	-	-	-
202	Panel separador	6	14	100,0%	0	100,0%	0,0%	0,0%
203	Pantalla proyección	3	1	33,3%	2	100,0%	0,0%	0,0%
204	Papelera	736	579	78,7%	157	99,5%	0,0%	0,5%
205	Papelera con tapa basculante de 25L	41	1	2,4%	40	0,0%	0,0%	100,0%
206	Papelera con tapa basculante de 50L	68	9	13,2%	59	11,1%	0,0%	88,9%
207	Papelera de reciclado	1	0	0,0%	1	-	-	-
208	Papelera metálica	181	4	2,2%	177	100,0%	0,0%	0,0%

INSPECCIÓN MOBILIARIO DEL HOSPITAL								
HOSPITAL INFANTA LEONOR Hospital de Vallecas S.A.		INCOSA				TOTAL HOSPITAL		
Nº	Mobiliario Nombre	Cumplimiento respecto ANEXO VI				ESTADO DEL MOBILIARIO EXISTENTE		
		Anexo VI	Existencia	% Existencia	Faltan	% BUENO	% ROTO	% DETERIORADO
209	Papelera para sala de espera	29	19	65,5%	10	100,0%	0,0%	0,0%
210	Paragüero	2	0	0,0%	2	-	-	-
211	Perchero de pie	149	321	100,0%	0	97,8%	0,0%	2,2%
212	Perchero mural múltiple (módulo)	237	17	7,2%	220	100,0%	0,0%	0,0%
213	Pileta encastrada (elemento fijo)	1	0	0,0%	1	-	-	-
214	Pizarra blanca rotuladores	13	11	84,6%	2	45,5%	0,0%	54,5%
215	Pizarra para rotulador de pared	74	75	100,0%	0	94,7%	0,0%	5,3%
216	Plafón de avisos	19	1	5,3%	18	100,0%	0,0%	0,0%
217	Plafón de corcho	11	1	9,1%	10	100,0%	0,0%	0,0%
218	Planning para tarjetas	18	0	0,0%	18	-	-	-
219	Portasuero adaptable a la litera	149	39	26,2%	110	92,3%	0,0%	7,7%
220	Portasuero doble con ruedas	23	23	100,0%	0	91,3%	0,0%	8,7%
221	Portasueros para cama clínica	9	4	44,4%	5	100,0%	0,0%	0,0%
222	Porta-sueros para cama clínica	196	179	91,3%	17	100,0%	0,0%	0,0%
223	Portasueros rodado	195	111	56,9%	84	96,4%	0,9%	2,7%
224	cm. de ancho, perimetral a tres lados de la sala (Equipamiento fijo)	2	1	50,0%	1	100,0%	0,0%	0,0%
225	Poyatas (Equipamiento fijo)	408	339	83,1%	69	97,6%	0,0%	2,4%
226	Presurizador de suero	1	0	0,0%	1	-	-	-
227	Racks almacenaje ML	14	16	100,0%	0	100,0%	0,0%	0,0%
228	Regulador de vacío	253	255	100,0%	0	100,0%	0,0%	0,0%
229	Reloj	13	12	92,3%	1	100,0%	0,0%	0,0%
230	Reloj calendario	19	0	0,0%	19	-	-	-
231	Reloj de pared con fecha	47	2	4,3%	45	100,0%	0,0%	0,0%
232	Repisa de escritura de 70 x 35 cm.	8	0	0,0%	8	-	-	-
233	Repisa para elementos de aseo (elemento fijo)	187	25	13,4%	162	96,0%	4,0%	0,0%
234	Sacaleches	1	0	0,0%	1	-	-	-
235	Secamanos eléctrico	186	110	59,1%	76	95,5%	2,7%	1,8%
236	Silla fija	1101	872	79,2%	229	98,1%	0,2%	1,7%
237	Silla fija con brazos	1131	579	51,2%	552	98,4%	0,2%	1,4%
238	Silla giratoria con brazos y ruedas	617	675	100,0%	0	95,6%	0,1%	4,3%
239	Silla giratoria con brazos y ruedas alta	5	3	60,0%	2	100,0%	0,0%	0,0%
240	Silla giratoria con ruedas alta	43	16	37,2%	27	100,0%	0,0%	0,0%
241	Silla infantil madera 31 x 54 cm.	16	9	56,3%	7	66,7%	0,0%	33,3%
242	Silla infantil madera 33 x 30 cm.	16	7	43,8%	9	71,4%	0,0%	28,6%
243	Silla infantil madera 34 x 57 cm.	16	7	43,8%	9	100,0%	0,0%	0,0%
244	Sillas de ruedas plegables	12	0	0,0%	12	-	-	-
245	Sillas fijas apilables sin brazos	140	32	22,9%	108	100,0%	0,0%	0,0%
246	Sillas modulares	1023	350	34,2%	673	99,4%	0,0%	0,6%
247	Sillón ergonómico para pacientes	187	256	100,0%	0	93,0%	0,0%	7,0%
248	Sillón reclinable completo	77	36	46,8%	41	77,8%	2,8%	19,4%
249	Sillones confortables reclinables	6	3	50,0%	3	100,0%	0,0%	0,0%
250	Sofá 1 plaza	1	0	0,0%	1	-	-	-
251	Sofá 2 plazas	1	1	100,0%	0	100,0%	0,0%	0,0%
252	Sofá con mesa de esquina y central baja	17	0	0,0%	17	-	-	-
253	Sofá-cama 2 m.	204	144	70,6%	60	94,4%	0,0%	5,6%
254	Sofás	12	2	16,7%	10	100,0%	0,0%	0,0%
255	Soporte brazo con pie	93	0	0,0%	93	-	-	-
256	Soporte de agua para lavado de sonda de aspiración	1	3	100,0%	0	100,0%	0,0%	0,0%
257	Soporte de termómetro	189	0	0,0%	189	-	-	-
258	Soporte elevado para TV	2	0	0,0%	2	-	-	-
259	Soporte para monitor	1	0	0,0%	1	-	-	-
260	Soporte para posters de campañas	74	0	0,0%	74	-	-	-

INSPECCIÓN MOBILIARIO DEL HOSPITAL								
HOSPITAL INFANTA LEONOR Hospital de Vallecas S.A.		INCOSA				TOTAL HOSPITAL		
Mobiliario		Cumplimiento respecto ANEXO VI				ESTADO DEL MOBILIARIO EXISTENTE		
Nº	Nombre	Anexo VI	Existencia	% Existencia	Faltan	% BUENO	% ROTO	% DETERIORADO
261	Sujeta toallas de ducha	300	290	96,7%	10	98,3%	0,3%	1,4%
262	Taburete con ruedas	14	13	92,9%	1	100,0%	0,0%	0,0%
263	Taburete de acero inoxidable con ruedas	17	16	94,1%	1	100,0%	0,0%	0,0%
264	Taburete de acero inoxidable sin ruedas	13	4	30,8%	9	100,0%	0,0%	0,0%
265	Taburete fijo de 60 cm.	73	2	2,7%	71	100,0%	0,0%	0,0%
266	Taburete giratorio alto	4	0	0,0%	4	-	-	-
267	Taburete giratorio alto con respaldo	22	16	72,7%	6	75,0%	12,5%	12,5%
268	Taburete giratorio con ruedas	390	273	70,0%	117	97,8%	0,0%	2,2%
269	Taburete giratorio regulable con respaldo y ruedas. C	13	4	30,8%	9	50,0%	0,0%	50,0%
270	Taquilla para ropa de paciente	6	0	0,0%	6	-	-	-
271	Torre de dispensación de documentos de 15 huecos	18	0	0,0%	18	-	-	-
272	TV de 25"	73	44	60,3%	29	100,0%	0,0%	0,0%
273	Vitrina estantería fija	1	0	0,0%	1	-	-	-

NOTA: El elemento número 80. Colgador para ropero no ha sido posible inspeccionarlo por razones obvias, al requerir una inspección de las taquillas personales de los empleados. Por tanto no se tendrá en cuenta como ítem con 0% de existencia.

En la siguiente tabla resumen de la inspección del mobiliario auditado se muestra el % de incumplimiento del Anexo VI del PCAP y el número de ítems con 0% de existencia y su porcentaje respecto al total de elementos.

Resumen de la Inspección Física del Mobiliario	
% Incumplimiento	54,20%
Nº de Ítems con 0% de existencia	69
% de Ítems en 0% de existencia respecto al total de elementos	25,27%

A continuación se muestra el resultado obtenido en cuanto al estado del mobiliario existente del hospital Infanta Leonor:

Total Hospital		
Estado Mobiliario Existente	Bueno	94,95%
	Roto	0,21%
	Deteriorado	4,84%

Los 69 ítems con 0% de existencia se exportan a la siguiente tabla:

Mobiliario con 0% de existencia	
Nº	Nombre
1	"Tablilla" de Historia Clínica
2	Armario modular 200x40x100 cms
3	Asiento modular confortable
4	Balas de oxígeno
5	Banco para ducha
6	Banquillos elevadores
7	Báscula pesa bebes con tallímetro
8	Butaca paciente/acompañante
9	Cafetera expres de una salida
10	Calentador de biberones
11	Carro de historias clínicas
12	Carro de parada
13	Carro infantil con ruedas 90 x 55 x 59 cm.
14	Carro para material de tres estantes inoxidable
15	Carros nodriza
16	Cesta de acero inoxidable 60 x 30 x 14
17	Colgador para ropero
17	Conjunto encastrado de codina y fregadero (equipamiento fijo)
18	Contenedor de sondas de aspiración
19	Cubo alto con soporte giratorio
20	Cubo de basura 100L
21	Cubo de basura de 25L
22	Cuña de acero inoxidable
23	Depósito de alcohol
24	Dispensador de cepillos
25	Esfigmomanómetro portátil
26	Estación de picking
27	Estanterías colgantes de 2 ms
28	Grúa para pacientes
29	Juego de bandejas
30	Litera de exploración fija de madera
31	Litera ginecológica convertible
32	Litera para transporte de cadáveres
33	Luz para mesita de noche
34	Mamparas separadoras
35	Mesa comedor de 120 X 80 X 74 cm.
36	Mesa de preparación 200 x 100 x 80 cm.
37	Mesa de trabajo de 60 x 200
38	Mesa desnudabebés
39	Mesa obstétrica eléctrica
40	Mesa rectangular baja 120 x 60

Mobiliario con 0% de existencia	
Nº	Nombre
41	Mesa redonda, diámetro 120 y altura 40 cm.
42	Módulo casillero guardería 90 x 75 x 40 cm.
43	Módulo cubetero guardería 90 x 75 x 40 cm.
44	Mostrador de recepción
45	Mueble para soporte de monitores
46	Oscilometro con brazal de pierna
47	Palangana con soporte y ruedas
48	Palangana de aseo metálica
49	Palangana de baño metálica
50	Papelera de reciclado
51	Paragüero
52	Pileta encastrada (elemento fijo)
53	Planning para tarjetas
54	Presurizador de suero
55	Reloj calendario
56	Repisa de escritura de 70 x 35 cm.
57	Sacaleches
58	Sillas de ruedas plegables
59	Sofá 1 plaza
60	Sofá con mesa de esquina y central baja
61	Soporte brazo con pie
62	Soporte de termómetro
63	Soporte elevado para TV
64	Soporte para monitor
65	Soporte para posters de campañas
66	Taburete giratorio alto
67	Taquilla para ropa de paciente
68	Torre de dispensación de documentos de 15 huecos
69	Vitrina estantería fija

Conclusiones:

- La tabla donde se muestran los porcentajes de existencia de activos físicos y el estado de conservación de los mismos en todo el hospital refleja las variaciones de cumplimiento respecto al Anexo VI del PCAP por ítem. El valor final de existencia en % incluye todos los activos físicos, propiedad de la Sociedad Concesionaria, presentes en el Anexo correspondiente.
- La existencia de activos físicos totales sólo cumple con un 45,80% de los contemplados en el Anexo VI del PCAP, por lo que el porcentaje de incumplimiento es del **54,20%**

- El estado de conservación de las instalaciones es el siguiente: el **94,95%** de los ítems existentes están en buen estado. El **0,21%** de los ítems existentes están rotos y el **4,84%** de los ítems existentes se consideran deteriorados.
- No se han encontrado **69** elementos o ítems que deberían existir según el Anexo VI del PCAP, lo cual representa un **25,27%** del total de ítems de mobiliario del Hospital.
- Existen 2 ítems con etiquetado de la Sociedad concesionaria, los cuales no están incluidos en el Anexo VI del PCAP, pero sustituyen a dos de ellos. Éstos se muestran en la siguiente tabla junto con el número de unidades existentes (existencia) y su estado.

INSPECCIÓN MOBILIARIO DEL HOSPITAL													
HOSPITAL INFANTA LEONOR	INCOSA							TOTAL HOSPITAL					
Hospital de Vallecas S.A.													
Mobiliario	CUMPLIMIENTO RESPECTO ANEXO VI							ESTADO DEL MOBILIARIO EXISTENTE					
Nombre	Anexo VI	Existencia	% Cumplimiento	% Existencia	% Extra	Faltan	Sobran	BUENO	% BUENO	ROTO	% ROTO	DETERIORADO	% DETERIORADO
Silla de aula	0	19	-	-	-	0	19	17	89,47%	1	5,26%	1	5,26%
Silla giratoria sin brazos con ruedas	0	56	-	-	-	0	56	54	96,43%	0	0	2	3,57%

- En el Anexo IV, se aportan todos los Check List cumplimentados durante la auditoría del mismo.
- En el capítulo 3.5.1 se muestran los resultados obtenidos por cada zona asistencial del hospital y se catalogan dichos resultados.

2.6 RESUMEN DE LA ADECUACIÓN DE LAS MEDIDAS DE MEJORA DE EFICIENCIA ENERGÉTICA (MAEE) IMPLANTADAS

Al inicio del período de explotación, la Sociedad Concesionaria desarrolla un Plan de Ahorro y Eficiencia Energética (PAEE), el cual traza las bases de la estrategia a seguir de cara a conseguir ahorros energéticos a lo largo del período de explotación.

Posteriormente, en el año 2015 se ha realizado una ampliación al PAEE en la cual se exponen las Medidas de Mejora de la Eficiencia Energética (MMEE) propuestas con sus correspondientes estudios de ahorro energético elaborados.

En base a la documentación enviada y las inspecciones realizadas in situ para comprobar la eficacia de las medidas de eficiencia energética propuestas, se extraen los siguientes datos:

- De todas las medidas estudiadas entre los años 2014 y 2017 en base a las Medidas de Ahorro Energético consta que se han desarrollado **23 medidas de ahorro energético**.
- Todas las medidas realizadas se llevaron a cabo por ser consideradas viables técnica y económicamente por parte de la Sociedad Concesionaria.
- Se analiza no solo el desarrollo de las mismas, sino la correcta implantación.

Medidas de eficiencia energética realizadas por la S.C.	Método Comprobación	Implantación (Correcta/Incorrecta)	
Iluminación	Iluminación aparcamiento (2014)	Se comprueba de manera visual in situ y se aportan fotos	Correcta
	Sistema de Control Centralizado (2014)	No es posible comparar con el sistema anterior	-
	Ajuste Nivel Lumínico (2014)	Se ha comprobado visulamente una reducción del nivel lumínico	Incorrecta. Las mediciones de luxometría demuestran que el nivel lumínico es reducido respecto a la normativa correspondiente
	Instalación detectores de presencia (2015)	Se comprueba de manera visual in situ	Correcta
	Control de Encendido de Iluminación en las Escaleras Interiores (2016)	Se comprueba de manera visual in situ y se aportan fotos	Correcta
	Cambio tipo de iluminación en entradas al Hospital (2016)	Se comprueba de manera visual in situ y se aportan fotos	Correcta
	Optimización de iluminación en cocina (2016)	Se comprueba de manera visual in situ y se aportan fotos	Incorrecta. Según comprobación visual y fotos aportadas, la implantación no ha sido correcta. Se han instalado nuevas luminarias y se han mantenido las existentes. Actualmente todas las luminarias están funcionando a la vez
	Optimización de iluminación en zona ajardinada y muelle (2016)	Se comprueba de manera visual in situ y se aportan fotos	Correcta
Climatización	Cambio de consignas de temperatura de calefacción (2014)	Se comprueba según programa de control que se está impulsando agua a la temperatura que se ha proyectado en el plan de mejora	Correcta
	Optimización del control centralizado en modo calor (2014)	No es posible comparar con los parámetros anteriores	-
	Cambio de consignas de temperatura de ACS (2014)	Se comprueba según programa de control que la temperatura del agua de acumulación de los depósitos de agua es la que se ha proyectado en el plan de mejora	Correcta
	Optimización del control centralizado en modo frío (2014)	No es posible comparar con los parámetros anteriores	-
	Modificación de la temperatura de funcionamiento de enfriadora (2014)	Se comprueba según programa de control que la temperatura de funcionamiento de enfriadora es la que se ha proyectado en el plan de mejora	Correcta
	Optimización de la temperatura de consigna en invierno (2014)	Se comprueba según programa de control que la temperatura de consigna es la que se ha proyectado en el plan de mejora	Correcta
	Optimización de la temperatura de consigna en verano (2014)	No es posible comprobar debido a que no nos encontramos en condiciones térmicas de verano durante el periodo de la auditoría	-
	Refuerzo de Aislamiento en Instalación de Climatización (2017)	Se comprueba mediante visita in situ y se aportan fotos	Correcta
Agua	Optimización Planta de Agua HDI (2014)	No es posible comparar con los parámetros anteriores	-
	Optimización del Sistema de Riego (2014)	Se comprueba de manera visual in situ y se aportan fotos	Correcta
	Reducción de caudal de agua en punto final (2015)	Se comprueba de manera visual in situ	Correcta
Ascensores	Instalación de un control de tráfico dúplex (2014)	Se comprueba de manera visual in situ	Correcta
Otros	Instalación de puerta giratoria en consultas externas (2015)	Se comprueba de manera visual in situ y se aportan fotos	Correcta
	Compuertas Motorizadas en sótanos (2015)	Se comprueba de manera visual in situ y se aportan fotos	Correcta
	Puerta giratoria en entrada principal (2016)	Se comprueba de manera visual in situ	Correcta

Conclusiones:

- 16 medidas correctamente implantadas (69,6%).
- 5 medidas sin comprobación posible (21,7%).
- 2 medidas implantadas no adecuadamente (8,7%).
- En el *Capítulo 3.6* se analizan de manera más pormenorizada los resultados obtenidos y se catalogan dichos resultados.
- En el Anexo V se adjuntan las Medidas de Mejora de Eficiencia Energética (MAEE).

CAPÍTULO 3 RESULTADOS DE LA AUDITORÍA DE LA GESTIÓN DEL MANTENIMIENTO

El resultado final de la auditoria será el resultado de las revisiones realizadas a todos los elementos objeto de la presente auditoría.

- Estado de las instalaciones.
- Estado de las obligaciones contractuales según PPTTE por parte de la Sociedad Concesionaria (Documentación, medios técnicos y recursos humanos).
- Estado de los planes de mantenimiento (aspecto clave en la gestión del hospital por parte de la S.C.).
- Estado de los activos físicos de mobiliario del Anexo VI del PCAP.
- Implantación de Medidas de Mejora de la Eficiencia Energética realizadas y propuestas (Planes de Ahorro y Eficiencia Energética).

3.1 RESULTADOS DE LA AUDITORÍA AL ESTADO DE LAS INSTALACIONES

-La catalogación del estado de las instalaciones se realiza según el siguiente baremo:

- **NO ADECUADO:** Algunas instalaciones están afectadas por alguna incidencia crítica.
- **ADECUADO:** Nº de instalaciones afectadas por incidencias críticas=0 y existen instalaciones afectadas por alguna incidencia media
- **BUENO:** Nº de instalaciones afectadas por incidencias medias=0 y existen instalaciones afectadas por alguna incidencia leve.

En base a lo observado durante las inspecciones físicas realizadas en el Hospital Universitario Infanta Leonor se puede afirmar que el servicio de mantenimiento realizado en el hospital es **ADECUADO**.

INSTALACIÓN	PPI's ASOCIADOS	INCIDENCIAS ACTUALES				INCIDENCIAS DESPUÉS SOLUCIÓN IN SITU			
		CRÍTICAS	MEDIAS	LEVES	TOTAL	CRÍTICAS	MEDIAS	LEVES	TOTAL
INSTALACIÓN ELÉCTRICA DE BAJA TENSIÓN	ID-ITL-01, IF-IE-01, IF-IE-02 e IF-IE-04	0	0	24	24	0	0	23	23
INSTALACIÓN ELÉCTRICA DE MEDIA TENSIÓN	ID-ITL-01 e IF-IE-03	0	0	0	0	0	0	0	0
CENTRALES TÉRMICAS	ID-ITL-04 e IF-CLI-01	0	0	3	3	0	0	3	3
CENTRALES FRIGORÍFICAS	ID-ITL-04 e IF-CLI-01	0	0	0	0	0	0	0	0
INSTALACIONES DE ACONDICIONAMIENTO, TRATAMIENTO Y DISTRIBUCIÓN DE AIRE	ID-ITL-04, ID-ITL-05, IF-CL-03 y IF-CL-02	0	3	79	82	0	3	52	55
CÁMARAS FRIGORÍFICAS, FRIGORÍFICOS Y AIRE ACONDICIONADO AUTÓNOMO	ID-ITL-02, ID-ITL-03 e IF-FRG-01	0	0	1	1	0	0	1	1
REDES DE DISTRIBUCIÓN DE ACS	ID-ITL-03, ID-ITL-06, ID-ITL-07 e IF-ACS-01	0	0	1	1	0	0	1	1
INSTALACIONES DE ALMACENAMIENTO DE COMBUSTIBLE	ID-ITL-08 e IF-CMB-01	0	0	0	0	0	0	0	0
INSTALACIÓN GENERAL DE FONTANERÍA Y TRATAMIENTO DE AGUA	ID-ITL-02 e IF-IF-01	0	0	0	0	0	0	0	0
INSTALACIÓN DE TELECOMUNICACIONES Y RED DE DATOS	IF-TLC-01 e IF-DTA-01	0	0	0	0	0	0	0	0
INSTALACIÓN DE PROTECCIÓN CONTRA INCENDIOS	ID-ITL-01, IF-PCI-01 e IF-PCI-02	0	0	1	1	0	0	1	1
INSTALACIONES DE VACÍO Y GASES MEDICINALES	ID-ITL-09 e IF-GM-01	0	0	0	0	0	0	0	0
PARARRAYOS	IF-IE-04	0	0	1	1	0	0	1	1
APARATOS ELEVADORES	ID-ITL-01 e IF-ASC-01	0	0	0	0	0	0	0	0
INSTALACIONES ESPECIALES: QUIRÓFANOS, UVIS...	ID-ITL-01 e IF-QRF-01	0	0	1	1	0	0	1	1
SEÑALIZACIÓN, COMPLEMENTOS DE EDIFICACIÓN Y PINTURA Y COMPLEMENTOS	IF-EG-01 e IF-EG-02	0	0	1	1	0	0	0	0
ESTADO CONSTRUCTIVO DEL EDIFICIO	IF-EG-01, IF-EG-02 e IF-RIE-01.01	0	0	3	3	0	0	3	3
PUERTAS AUTOMÁTICAS	IF-PAT-01	0	0	0	0	0	0	0	0
TRANSPORTE NEUMÁTICO	IF-TRN-01	0	0	0	0	0	0	0	0
SEGURIDAD Y VIGILANCIA	IF-VIG-01	0	0	0	0	0	0	0	0
INSTALACIÓN SOLAR TÉRMICA	IF-SO-01	0	1	1	2	0	1	1	2
DETECCIÓN DE CO Y EXTRACCIÓN EN APARCAMIENTOS	IF-VIG-01	0	0	0	0	0	0	0	0
ALUMBRADO EXTERIOR	IF-IE-04 e IF-EG-02	0	0	0	0	0	0	0	0
SANEAMIENTO	IF-SAN-01	0	0	0	0	0	0	0	0
COMPACTADORES DE RESIDUOS CLASIFICADOS	IF-EG-01 e IF-EG-02	0	0	0	0	0	0	0	0
SISTEMA DE GESTIÓN DE INSTALACIONES	IF-GMA-01	0	0	0	0	0	0	0	0
SISTEMA DE CONTROL ENERGÉTICO DE LAS INSTALACIONES	ID-ITL-04, ID-ITL-05, IF-GEN-01 e IF-BMS-01.01	0	0	0	0	0	0	0	0
TOTAL		0	4	116	120	0	4	87	91

- Se realiza un informe detallado de las deficiencias encontradas usando la metodología expuesta en el Capítulo 1.3.1
- En el Anexo I se facilitan las comprobaciones fotográficas y check list asociados a las deficiencias expuestas a continuación. También se facilitan los check list que no presentan deficiencias en el mismo anexo.

3.1.1 INSTALACIÓN ELÉCTRICA DE BAJA TENSIÓN

Se han detectado las siguientes anomalías en la instalación eléctrica de BT.

1. Falta el esquema unifilar dentro del cuadro eléctrico CDPA MONT 1 (Quirófano). (Anexo I: Ilustración 1).

Nivel de incidencia: LEVE.

Descripción: el equipo auditor evidencia que dentro o adosado al cuadro eléctrico CDPA MONT 1 de la zona de Quirófano no se dispone de esquema unifilar del cuadro

Normativa incumplida: Reglamento electrotécnico para baja tensión y sus instrucciones técnicas complementarias ITC BT. Real Decreto 842/2002 de 2 de agosto. (BOE Nº: 224 de 18/09/2002).

Repercusión: falta de información importante del cuadro eléctrico (Fue impreso y puesto al instante).

2. No es posible medir la intensidad de fase debido a la densidad de cables en el cuadro eléctrico CDPA MONT 1 (Quirófano).

Nivel de incidencia: LEVE.

Descripción: el equipo auditor evidencia que dada la densidad de cableado sin apenas separación, no es posible medir la intensidad que circula por cada fase.

Normativa incumplida: Reglamento electrotécnico para baja tensión y sus instrucciones técnicas complementarias ITC BT. Real Decreto 842/2002 de 2 de agosto. (BOE Nº: 224 de 18/09/2002).

Repercusión: no es posible conocer si existe una compensación entre fases.

3. No se ha permitido realizar un disparo de los diferenciales en el cuadro eléctrico CDPA MONT 1 (Quirófano).

Nivel de incidencia: LEVE.

Descripción: el equipo auditor evidencia que no se ha podido realizar la comprobación de seguridad de la instalación consistente en realizar un disparo de los diferenciales para comprobar su adecuado funcionamiento.

Normativa incumplida: Reglamento electrotécnico para baja tensión y sus instrucciones técnicas complementarias ITC BT. Real Decreto 842/2002 de 2 de agosto. (BOE Nº: 224 de 18/09/2002).

Repercusión: En general, este tipo de defectos puede ocasionar riesgos de electrificación de operarios o riesgo de sobrecarga de líneas e interrupción inesperada de suministro eléctrico.

4. Cambios en el esquema unifilar (ya actualizado) en el cuadro eléctrico 61 CAF5. (Anexo I: Ilustración 4).

Nivel de incidencia: LEVE.

Descripción: el equipo auditor evidencia que el cuadro eléctrico 61 CAF5 de la zona del sótano se aprecian cambios en el esquema unifilar (ya actualizado).

Normativa incumplida: Reglamento electrotécnico para baja tensión y sus instrucciones técnicas complementarias ITC BT. Real Decreto 842/2002 de 2 de agosto. (BOE N°: 224 de 18/09/2002).

Repercusión: solucionado.

5. Cerradura abierta al público en el cuadro eléctrico 61 CAF5. (Anexo I: Ilustración 5).

Nivel de incidencia: LEVE.

Descripción: el equipo auditor evidencia que el cuadro eléctrico 61 CAF5 de la zona del sótano no está cerrado con llave de cara al público.

Normativa incumplida: Reglamento electrotécnico para baja tensión y sus instrucciones técnicas complementarias ITC BT. Real Decreto 842/2002 de 2 de agosto. (BOE N°: 224 de 18/09/2002).

Repercusión: defecto de imagen y seguridad.

6. No es posible medir la Intensidad de fase debido a la densidad de cables en el cuadro eléctrico 61 CAF5 (Sótano).

Nivel de incidencia: LEVE.

Descripción: el equipo auditor evidencia que dada la densidad de cableado sin apenas separación, no es posible medir la intensidad que circula por cada fase.

Normativa incumplida: Reglamento electrotécnico para baja tensión y sus instrucciones técnicas complementarias ITC BT. Real Decreto 842/2002 de 2 de agosto. (BOE N°: 224 de 18/09/2002).

Repercusión: no es posible conocer si existe una compensación entre fases.

7. No se ha permitido realizar un disparo de los diferenciales en el cuadro eléctrico 61 CAF5 (Sótano).

Nivel de incidencia: LEVE.

Descripción: el equipo auditor evidencia que no se ha podido realizar la comprobación de seguridad de la instalación consistente en realizar un disparo de los diferenciales para comprobar su adecuado funcionamiento.

Normativa incumplida: Reglamento electrotécnico para baja tensión y sus instrucciones técnicas complementarias ITC BT. Real Decreto 842/2002 de 2 de agosto. (BOE N°: 224 de 18/09/2002).

Repercusión: En general, este tipo de defectos puede ocasionar riesgos de electrificación de operarios o riesgo de sobrecarga de líneas e interrupción inesperada de suministro eléctrico.

8. Tapa interruptor general suelta en el cuadro eléctrico 65 CAF1 (Sótano). (Anexo I: Ilustración 8).

Nivel de incidencia: LEVE.

Descripción: el equipo auditor evidencia que la tapa del interruptor general del cuadro eléctrico 65 CAF1 del Sótano se encuentra suelta.

Normativa incumplida: Reglamento electrotécnico para baja tensión y sus instrucciones técnicas complementarias ITC BT. Real Decreto 842/2002 de 2 de agosto. (BOE N°: 224 de 18/09/2002).

Repercusión: defecto de imagen y seguridad.

9. No existe señal de aviso de seguridad “peligro de descarga eléctrica” en el cuadro eléctrico CGBT 2 (Sala de Conmutación). (Anexo I: Ilustración 10).

Nivel de incidencia: LEVE.

Descripción: el equipo auditor evidencia que no existe señal de aviso de seguridad “peligro de descarga eléctrica” en el cuadro eléctrico CGBT 2, situado en la sala de conmutación.

Normativa incumplida: Reglamento electrotécnico para baja tensión y sus instrucciones técnicas complementarias ITC BT. Real Decreto 842/2002 de 2 de agosto. (BOE N°: 224 de 18/09/2002).

Repercusión: defecto de imagen y seguridad.

10. No se ha permitido realizar un disparo de los diferenciales en el cuadro eléctrico CGBT 2 (Sala Conmutación).

Nivel de incidencia: LEVE.

Descripción: el equipo auditor evidencia que no se ha podido realizar la comprobación de seguridad de la instalación consistente en realizar un disparo de los diferenciales para comprobar su adecuado funcionamiento.

Normativa incumplida: Reglamento electrotécnico para baja tensión y sus instrucciones técnicas complementarias ITC BT. Real Decreto 842/2002 de 2 de agosto. (BOE N°: 224 de 18/09/2002).

Repercusión: En general, este tipo de defectos puede ocasionar riesgos de electrificación de operarios o riesgo de sobrecarga de líneas e interrupción inesperada de suministro eléctrico.

11. No existe señal de aviso de seguridad “peligro de descarga eléctrica” en el cuadro eléctrico CGBT 1 (Cuadro General Clima 2).

Nivel de incidencia: LEVE.

Descripción: el equipo auditor evidencia que no existe señal de aviso de seguridad “peligro de descarga eléctrica” en el cuadro eléctrico CGBT 1 (General Clima 2)

Normativa incumplida: Reglamento electrotécnico para baja tensión y sus instrucciones técnicas complementarias ITC BT. Real Decreto 842/2002 de 2 de agosto. (BOE N°: 224 de 18/09/2002).

Repercusión: defecto de imagen y seguridad.

12. La luminaria fluorescente que ilumina la zona del cuadro eléctrico CGBT 1 no funciona correctamente. (Anexo I: Ilustración 13).

Nivel de incidencia: LEVE.

Descripción: el equipo auditor evidencia que no existe señal de aviso de seguridad “peligro de descarga eléctrica” en el cuadro eléctrico CGBT 1 (General Clima 2).

Normativa incumplida: ninguna.

Repercusión: mala iluminación del local.

13. Uno de los cuadros de distribución que está en desuso en el cuadro eléctrico CGBT 1 no dispone de lámina de cobertura. (Anexo I: Ilustración 14).

Nivel de incidencia: LEVE.

Descripción: Se detecta que al cuadro eléctrico CGBT 1 (Cuadro General Clima 2) está carente de una placa o lámina de cobertura en una de sus cuadros de distribución, el cual está en desuso, dejando a la vista el interior del cuadro.

Normativa incumplida: Reglamento electrotécnico para baja tensión y sus instrucciones técnicas complementarias ITC BT. Real Decreto 842/2002 de 2 de agosto. (BOE N°: 224 de 18/09/2002).

Repercusión: defecto de imagen y seguridad.

14. El cuadro eléctrico 75 CAF23 no dispone de cerradura, este está accesible al público. (Anexo I: Ilustración 16).

Nivel de incidencia: LEVE.

Descripción: el equipo auditor evidencia que el cuadro eléctrico 75 CAF23 de la zona del cuadro de luces de la cocina

Normativa incumplida: Reglamento electrotécnico para baja tensión y sus instrucciones técnicas complementarias ITC BT. Real Decreto 842/2002 de 2 de agosto. (BOE Nº: 224 de 18/09/2002).

Repercusión: defecto de imagen y seguridad.

15. Cableado pelado y cables sueltos en cuadro eléctrico 12 CAF2 (Planta segunda). (Anexo I: Ilustración 18).

Nivel de incidencia: MEDIA.

Descripción: el equipo auditor evidencia que en el momento de realización de la auditoría, se aprecia que, hay mangueras de cableado abiertas y cables sueltos y pelados.

Normativa incumplida: Reglamento electrotécnico para baja tensión y sus instrucciones técnicas complementarias ITC BT. Real Decreto 842/2002 de 2 de agosto. (BOE Nº: 224 de 18/09/2002).

Repercusión: En general, este tipo de defectos puede ocasionar riesgos de electrificación de operarios o riesgo de sobrecarga de líneas e interrupción inesperada de suministro eléctrico.

16. En el cuadro eléctrico de la sala de conmutación del sótano no se ha permitido disparar los diferenciales.

Nivel de incidencia: LEVE.

Descripción: el equipo auditor evidencia que no se ha podido realizar la comprobación de seguridad de la instalación consistente en realizar un disparo de los diferenciales para comprobar su adecuado funcionamiento.

Normativa incumplida: Reglamento electrotécnico para baja tensión y sus instrucciones técnicas complementarias ITC BT. Real Decreto 842/2002 de 2 de agosto. (BOE Nº: 224 de 18/09/2002).

Repercusión: En general, este tipo de defectos puede ocasionar riesgos de electrificación de operarios o riesgo de sobrecarga de líneas e interrupción inesperada de suministro eléctrico.

17. En el cuadro eléctrico CGBT 1 (Zona Satélites y Plantas) no se ha permitido disparar los diferenciales.

Nivel de incidencia: LEVE.

Descripción: el equipo auditor evidencia que no se ha podido realizar la comprobación de seguridad de la instalación consistente en realizar un disparo de los diferenciales para comprobar su adecuado funcionamiento.

Normativa incumplida: Reglamento electrotécnico para baja tensión y sus instrucciones técnicas complementarias ITC BT. Real Decreto 842/2002 de 2 de agosto. (BOE Nº: 224 de 18/09/2002).

Repercusión: En general, este tipo de defectos puede ocasionar riesgos de electrificación de operarios o riesgo de sobrecarga de líneas e interrupción inesperada de suministro eléctrico.

18. En el cuadro general del SAI no se ha permitido disparar los diferenciales.

Nivel de incidencia: LEVE.

Descripción: el equipo auditor evidencia que no se ha podido realizar la comprobación de seguridad de la instalación consistente en realizar un disparo de los diferenciales para comprobar su adecuado funcionamiento.

Normativa incumplida: Reglamento electrotécnico para baja tensión y sus instrucciones técnicas complementarias ITC BT. Real Decreto 842/2002 de 2 de agosto. (BOE Nº: 224 de 18/09/2002).

Repercusión: En general, este tipo de defectos puede ocasionar riesgos de electrificación de operarios o riesgo de sobrecarga de líneas e interrupción inesperada de suministro eléctrico.

19. Se comprueba que la caja de fancoils del cuadro eléctrico sótano satélite azul (CD 65) está suelta. (Anexo I: Ilustración 26).

Nivel de incidencia: LEVE.

Descripción: el equipo auditor evidencia que la caja de térmicos de los fan coils del cuadro eléctrico sótano satélite azul (CD 65) está suelta.

Normativa incumplida: Reglamento electrotécnico para baja tensión y sus instrucciones técnicas complementarias ITC BT. Real Decreto 842/2002 de 2 de agosto. (BOE Nº: 224 de 18/09/2002).

Repercusión: En general, este tipo de defectos puede ocasionar riesgos de electrificación de operarios o riesgo de sobrecarga de líneas e interrupción inesperada de suministro eléctrico.

20. No es posible medir la Intensidad de fase debido a la densidad de cables en el cuadro eléctrico CD 45 (Sótano 4). (Anexo I: Ilustración 28).

Nivel de incidencia: LEVE.

Descripción: el equipo auditor evidencia que dada la densidad de cableado sin apenas separación, no es posible medir la intensidad que circula por cada fase.

Normativa incumplida: Reglamento electrotécnico para baja tensión y sus instrucciones técnicas complementarias ITC BT. Real Decreto 842/2002 de 2 de agosto. (BOE N°: 224 de 18/09/2002).

Repercusión: no es posible conocer si existe una compensación entre fases.

21. No es posible medir la Intensidad de fase debido a la densidad de cables en el cuadro eléctrico Cuadro 5 2 CAF2 (Planta 2).

Nivel de incidencia: LEVE.

Descripción: el equipo auditor evidencia que dada la densidad de cableado sin apenas separación, no es posible medir la intensidad que circula por cada fase.

Normativa incumplida: Reglamento electrotécnico para baja tensión y sus instrucciones técnicas complementarias ITC BT. Real Decreto 842/2002 de 2 de agosto. (BOE N°: 224 de 18/09/2002).

Repercusión: no es posible conocer si existe una compensación entre fases.

22. Se observa elevada suciedad en el cuadro eléctrico general de la cocina. (Anexo I: Ilustración 32).

Nivel de incidencia: LEVE.

Descripción: el equipo auditor evidencia que en el cuadro eléctrico general de la cocina se observa elevada suciedad.

Normativa incumplida: Reglamento electrotécnico para baja tensión y sus instrucciones técnicas complementarias ITC BT. Real Decreto 842/2002 de 2 de agosto. (BOE N°: 224 de 18/09/2002).

Repercusión: defecto de imagen y seguridad.

23. El cuadro eléctrico de la planta 2 (CD 52) tiene una fase sobredimensionada.

Nivel de incidencia: LEVE.

Descripción: el equipo auditor evidencia que, una vez medida la corriente que circula por cada una de las tres fases y se han obtenido las siguientes medidas 7,3A/18,9A/6,1A. Entonces, se considera que hay una descompensación de fases.

Normativa incumplida: Reglamento electrotécnico para baja tensión y sus instrucciones técnicas complementarias ITC BT. Real Decreto 842/2002 de 2 de agosto. (BOE N°: 224 de 18/09/2002).

Repercusión: posible fallo de funcionamiento por sobrecarga.

24. El cuadro eléctrico de la planta 2 (CD 42) tiene una fase sobredimensionada.

Nivel de incidencia: LEVE.

Descripción: el equipo auditor evidencia que, una vez medida la corriente que circula por cada una de las tres fases y se han obtenido las siguientes medidas 8,2A/15A/3,8A. Entonces, se considera que hay una descompensación de fases.

Normativa incumplida: Reglamento electrotécnico para baja tensión y sus instrucciones técnicas complementarias ITC BT. Real Decreto 842/2002 de 2 de agosto. (BOE N°: 224 de 18/09/2002).

Repercusión: posible fallo de funcionamiento por sobrecarga

3.1.2 CENTRALES TÉRMICAS

1. Fuga de agua en una de las bombas de las calderas. (Anexo I: Ilustración 37).

Nivel de incidencia: LEVE.

Descripción: el equipo auditor comprueba que una de las bombas de las calderas presenta una fuga de agua.

Normativa incumplida: Real Decreto 1826/2009, de 27 de noviembre, por el que se modifica el Reglamento de instalaciones térmicas en los edificios, aprobado por Real Decreto 1027/2007, de 20 de julio.

Repercusión: fallo de mantenimiento, posible fallo de funcionamiento.

2. Recubrimiento de las conexiones eléctricas mal colocado. (Anexo I: Ilustración 38).

Nivel de incidencia: LEVE.

Descripción: El equipo auditor detecta deficiencias en los tubos de recubrimiento del cableado eléctrico.

Normativa incumplida: Reglamento electrotécnico para baja tensión y sus instrucciones técnicas complementarias ITC BT. Real Decreto 842/2002 de 2 de agosto. (BOE N°: 224 de 18/09/2002).

Repercusión: no cumplimiento estricto de la normativa. Posibles fallos de funcionamiento.

3. Recubrimientos de tuberías y uniones en estado inadecuado en diversas zonas. (Anexo I: Ilustraciones 39 y 40).

Nivel de incidencia: LEVE.

Descripción: El equipo auditor detecta deficiencias en el recubrimiento de las tuberías de distribución de agua.

Normativa incumplida: Real Decreto 1826/2009, de 27 de noviembre, por el que se modifica el Reglamento de instalaciones térmicas en los edificios, aprobado por Real Decreto 1027/2007, de 20 de julio.

Repercusión: no cumplimiento estricto de la normativa.

3.1.3 INSTALACIONES DE ACONDICIONAMIENTO, TRATAMIENTO Y DISTRIBUCIÓN DE AIRE

FANCOILS

1. Los siguientes fan coils presentan un acceso muy difícil a los mismos (Anexo I: Ilustraciones 42 y 43):

- Fan-coil Pasillo Bloque F
- Fan-coil Pasillo Cirugía Mayor
- Fan-coil Pasillo Sala de reuniones zona despachos
- Fan-coil Pasillo Consulta 17 (Medicina Interna).
- Fan-coil Consulta número 65.
- Fan-coil Habitación E210.
- Fan-coil Control Observación

Nivel de incidencia: LEVE.

Descripción: se ha observado por parte del auditor que varios fan-coils presentan un acceso bastante complicado a los mismos, lo cual dificulta la operatividad en cuanto al mantenimiento de los mismos.

Normativa incumplida: Real Decreto 238/2013, de 5 de abril, por el que se modifican determinados artículos e instrucciones técnicas del Reglamento de Instalaciones Térmicas en los Edificios, aprobado por Real Decreto 1027/2007, de 20 de julio.

Repercusión: No cumplimiento estricto de la normativa.

2. Se aprecia suciedad en los filtros de la mayor parte de los fan-coils revisados.

Nivel de incidencia: LEVE.

Descripción: durante la auditoría de los sistemas de distribución de aire se ha comprobado que la mayor parte de los fan-coils revisados presentan elevada suciedad en los filtros.

Normativa incumplida: Real Decreto 238/2013, de 5 de abril, por el que se modifican determinados artículos e instrucciones técnicas del Reglamento de Instalaciones Térmicas en los Edificios, aprobado por Real Decreto 1027/2007, de 20 de julio.

Repercusión: No cumplimiento estricto de la normativa.

Fan-coils con dicha incidencia:

- Pasillo UCI-Urgencias.
- Información familiares urgencias.
- 1ª Planta Satélite Central (E-D).
- Sala ecografía II.
- Planta 3F Ascensores.
- Habitación F312.
- Habitaciones 317 E.
- Control zona A.
- Departamento informática.
- Dormitorio psiquiatría.
- Vestuario masculino quirófanos.
- Sala de espera UCI.
- UCI Vestuario Masculino
- Pasillo UCI.
- Consulta 7 Triage
- Endocrinología.
- Sala de yesos.
- Pasillo urgencias pediátricas.
- Sala de yesos urgencias.
- Control Observación.
- Zona espera cirugía.

3. Se constata que las válvulas de varios fan-coils no se encuentran aisladas térmicamente.

Nivel de incidencia: LEVE.

Descripción: durante la auditoría de los sistemas de distribución de aire se ha comprobado que las válvulas

Normativa incumplida: Real Decreto 238/2013, de 5 de abril, por el que se modifican determinados artículos e instrucciones técnicas del Reglamento de Instalaciones Térmicas en los Edificios, aprobado por Real Decreto 1027/2007, de 20 de julio.

Repercusión: No cumplimiento estricto de la normativa.

Fan-coils con dicha incidencia:

- Habitación F208. **(Anexo I: Ilustración 71).**
- Reanimación urgencias. **(Anexo I: Ilustración 73).**
- Sala de espera 4 radiologías. **(Anexo I: Ilustración 75).**
- Sala de preparación medicamentos Planta A. **(Anexo I: Ilustración 77).**
- Sala espera despacho cirugía y medicina interna. **(Anexo I: Ilustración 79).**
- Sala de reuniones zona despachos.
- Dormitorio superior guardia. **(Anexo I: Ilustración 83).**
- Sala reuniones. **(Anexo I: Ilustración 85).**
- Pasillo información a familiares. **(Anexo I: Ilustración 85).**

4. Falta aislamiento térmico en zonas de tubería o aislamiento caído en varios fan-coils.

Nivel de incidencia: LEVE.

Descripción: durante la auditoría de los sistemas de distribución de aire se ha comprobado que varios fan-coils disponen de defectos de aislamiento térmico en varios tramos de tubería.

Normativa incumplida: Real Decreto 238/2013, de 5 de abril, por el que se modifican determinados artículos e instrucciones técnicas del Reglamento de Instalaciones Térmicas en los Edificios, aprobado por Real Decreto 1027/2007, de 20 de julio.

Repercusión: No cumplimiento estricto de la normativa.

- Pasillo Preingresos. **(Anexo I: Ilustración 89).**
- Pasillo despacho admisión. **(Anexo I: Ilustración 91).**
- Salón de juego 3F. **(Anexo I: Ilustración 93).**
- Consulta 9 Urgencias pediatría. **(Anexo I: Ilustración 95).**

5. Se aprecia suciedad en el interior del fan-coil de la consulta sala de esfuerzo. (Anexo I: Ilustración 97).

Nivel de incidencia: LEVE.

Descripción: durante la auditoría de los sistemas de distribución de aire se ha comprobado que el fan-coil revisado presenta suciedad en el interior del mismo.

Normativa incumplida: Real Decreto 238/2013, de 5 de abril, por el que se modifican determinados artículos e instrucciones técnicas del Reglamento de Instalaciones Térmicas en los Edificios, aprobado por Real Decreto 1027/2007, de 20 de julio.

Repercusión: No cumplimiento estricto de la normativa.

6. Suciedad en el interior del fan-coil situado en el vestuario V1001M. (Anexo I: Ilustración 99).

Nivel de incidencia: LEVE.

Descripción: durante la auditoría de los sistemas de distribución de aire se ha comprobado que el fan-coil revisado presenta suciedad en el interior del mismo.

Normativa incumplida: Real Decreto 238/2013, de 5 de abril, por el que se modifican determinados artículos e instrucciones técnicas del Reglamento de Instalaciones Térmicas en los Edificios, aprobado por Real Decreto 1027/2007, de 20 de julio.

Repercusión: No cumplimiento estricto de la normativa.

7. El fan-coil de la Habitación 206 tiene dañado el aislamiento térmico de tubería dañado y el filtro de aire sucio. (Anexo I: Ilustración 101).

Nivel de incidencia: LEVE.

Descripción: durante la auditoría de los sistemas de distribución de aire se ha comprobado que el fan-coil de la habitación 206 E presenta dos incidencias. Tiene parte del aislamiento térmico de tubería dañado y necesidad de cambio de filtro de aire (este ha sido cambiado al momento).

Normativa incumplida: Real Decreto 238/2013, de 5 de abril, por el que se modifican determinados artículos e instrucciones técnicas del Reglamento de Instalaciones Térmicas en los Edificios, aprobado por Real Decreto 1027/2007, de 20 de julio.

Repercusión: No cumplimiento estricto de la normativa.

8. El fan-coil de la zona de servicio de geriatría tiene dañado el aislamiento térmico de tubería dañado y el filtro de aire sucio. (Anexo I: Ilustración 104).

Nivel de incidencia: LEVE.

Descripción: durante la auditoría de los sistemas de distribución de aire se ha comprobado que el fan-coil de la zona de servicio de geriatría presenta dos incidencias. Tiene parte del aislamiento térmico de tubería dañado y necesidad de cambio de filtro de aire (este ha sido cambiado al momento).

Normativa incumplida: Real Decreto 238/2013, de 5 de abril, por el que se modifican determinados artículos e instrucciones técnicas del Reglamento de Instalaciones Térmicas en los Edificios, aprobado por Real Decreto 1027/2007, de 20 de julio.

Repercusión: No cumplimiento estricto de la normativa.

9. El fan-coil del vestuario V3NO2F (Femenino zona centro) tiene una válvula sin aislar y el filtro de aire sucio.

Nivel de incidencia: LEVE.

Descripción: durante la auditoría de los sistemas de distribución de aire se ha comprobado que el fan-coil del vestuario V3NO2F presenta dos incidencias. Tiene una válvula sin aislar y necesidad de cambio de filtro de aire (este ha sido cambiado al momento).

Normativa incumplida: Real Decreto 238/2013, de 5 de abril, por el que se modifican determinados artículos e instrucciones técnicas del Reglamento de Instalaciones Térmicas en los Edificios, aprobado por Real Decreto 1027/2007, de 20 de julio.

Repercusión: No cumplimiento estricto de la normativa.

10. El fan-coil de la habitación 226 F tiene las válvulas sin aislar y el filtro de aire sucio. (Anexo I: Ilustración 107).

Nivel de incidencia: LEVE.

Descripción: durante la auditoría de los sistemas de distribución de aire se ha comprobado que el fan-coil de la habitación 226 F presenta dos incidencias. Tiene una válvula sin aislar y necesidad de cambio de filtro de aire (este ha sido cambiado al momento).

Normativa incumplida: Real Decreto 238/2013, de 5 de abril, por el que se modifican determinados artículos e instrucciones técnicas del Reglamento de Instalaciones Térmicas en los Edificios, aprobado por Real Decreto 1027/2007, de 20 de julio.

Repercusión: No cumplimiento estricto de la normativa.

11. El fan-coil del pasillo 3F tiene las válvulas sin aislar y el motor del ventilador roto. (Anexo I: Ilustraciones 109 y 110).

Nivel de incidencia: MEDIA (motor ventilador roto), LEVE (aislamiento).

Descripción: durante la auditoría de los sistemas de distribución de aire se ha comprobado que el fan-coil del pasillo 3F presenta dos incidencias. Tiene una válvula sin aislar y el motor para la ventilación roto.

Normativa incumplida: Real Decreto 238/2013, de 5 de abril, por el que se modifican determinados artículos e instrucciones técnicas del Reglamento de Instalaciones Térmicas en los Edificios, aprobado por Real Decreto 1027/2007, de 20 de julio.

Repercusión: No cumplimiento estricto de la normativa. Fallo de funcionamiento.

12. El fan-coil del aula de informática presenta el motor para la ventilación con óxido. (Anexo I: Ilustración 112).

Nivel de incidencia: LEVE.

Descripción: durante la auditoría de los sistemas de distribución de aire se ha comprobado que el fan-coil de distribución de aire para el aula de informática presenta óxido en el motor para la ventilación.

Normativa incumplida: Real Decreto 238/2013, de 5 de abril, por el que se modifican determinados artículos e instrucciones técnicas del Reglamento de Instalaciones Térmicas en los Edificios, aprobado por Real Decreto 1027/2007, de 20 de julio.

Repercusión: No cumplimiento estricto de la normativa.

13. El fan-coil de la ubicación ascensor zona quirófanos presenta ruido excesivo el motor para la ventilación y el filtro sucio.

Nivel de incidencia: LEVE.

Descripción: durante la auditoría de los sistemas de distribución de aire se ha comprobado que el fan-coil de distribución de aire para el ascensor zona quirófanos presenta ruido excesivo en el motor para la ventilación y suciedad del filtro de aire (cambiado al momento).

Normativa incumplida: Real Decreto 238/2013, de 5 de abril, por el que se modifican determinados artículos e instrucciones técnicas del Reglamento de Instalaciones Térmicas en los Edificios, aprobado por Real Decreto 1027/2007, de 20 de julio.

Repercusión: No cumplimiento estricto de la normativa.

14. El motor del ventilador del fan-coil de la zona de ascensores F no funciona. (Anexo I: Ilustración 115).

Nivel de incidencia: MEDIA.

Descripción: durante la auditoría de los sistemas de distribución de aire se ha comprobado que el motor del ventilador del fan-coil de la zona de ascensores F no funciona, por lo que requerirá un mantenimiento correctivo del mismo.

Normativa incumplida: Real Decreto 238/2013, de 5 de abril, por el que se modifican determinados artículos e instrucciones técnicas del Reglamento de Instalaciones Térmicas en los Edificios, aprobado por Real Decreto 1027/2007, de 20 de julio.

Repercusión: fallo de funcionamiento.

15. El fan-coil de la zona de endocrinología presenta falta de un trozo de recubrimiento de aislamiento y tubería. (Anexo I: Ilustración 117).

Nivel de incidencia: LEVE.

Descripción: durante la auditoría de los sistemas de distribución de aire se ha comprobado que el fan-coil de la zona de endocrinología no dispone de recubrimiento del aislamiento térmico y tubería en varias zonas.

Normativa incumplida: Real Decreto 238/2013, de 5 de abril, por el que se modifican determinados artículos e instrucciones técnicas del Reglamento de Instalaciones Térmicas en los Edificios, aprobado por Real Decreto 1027/2007, de 20 de julio.

Repercusión: No cumplimiento estricto de la normativa.

16. El fan-coil de la sala de espera del despacho digestivo 1 presenta suciedad en el interior del climatizador, el filtro y válvulas no calorifugadas. (Anexo I: Ilustración 119).

Nivel de incidencia: LEVE.

Descripción: durante la auditoría de los sistemas de distribución de aire se ha comprobado que el fan-coil de la sala de espera del despacho digestivo 1 presenta varias deficiencias leves. El interior del mismo se aprecia bastante sucio, el filtro de aire también (este se ha cambiado al momento) y además se aprecia falta de aislamiento térmico en las válvulas del mismo.

Normativa incumplida: Real Decreto 238/2013, de 5 de abril, por el que se modifican determinados artículos e instrucciones técnicas del Reglamento de Instalaciones Térmicas en los Edificios, aprobado por Real Decreto 1027/2007, de 20 de julio.

Repercusión: No cumplimiento estricto de la normativa.

17. El fan-coil de la sala de espera del despacho digestivo 2 presenta suciedad en el interior del climatizador, el filtro, válvulas no calorifugadas y no funcionamiento de los motores de los ventiladores.

Nivel de incidencia: MEDIA (motor de los ventiladores), LEVE (otras deficiencias).

Descripción: durante la auditoría de los sistemas de distribución de aire se ha comprobado que el fan-coil de la sala de espera del despacho digestivo 2 presenta varias deficiencias leves. El interior del mismo se aprecia bastante sucio, el filtro de aire también (este se ha cambiado al momento), se aprecia falta de aislamiento térmico en las válvulas del mismo y además, el motor para la ventilación se encuentra en estado de no funcionamiento.

Normativa incumplida: Real Decreto 238/2013, de 5 de abril, por el que se modifican determinados artículos e instrucciones técnicas del Reglamento de Instalaciones Térmicas en los Edificios, aprobado por Real Decreto 1027/2007, de 20 de julio.

Repercusión: No cumplimiento estricto de la normativa.

UTAS

1. La UTA para climatización de la zona de Neonatos presenta una correa de transmisión defectuosa. (Anexo I: Ilustración 122).

Nivel de incidencia: LEVE.

Descripción: durante la auditoría de los sistemas de distribución de aire se ha comprobado que la UTA 33 tiene agrietada una correa de transmisión de los motores de ventilación.

Normativa incumplida: Real Decreto 238/2013, de 5 de abril, por el que se modifican determinados artículos e instrucciones técnicas del Reglamento de Instalaciones Térmicas en los Edificios, aprobado por Real Decreto 1027/2007, de 20 de julio.

Repercusión: No cumplimiento estricto de la normativa. Posible fallo de funcionamiento.

2. Las baterías de frío y calor de las UTAs 26 y 2 están sucias. (Anexo I: Ilustración 123).

Nivel de incidencia: LEVE.

Descripción: durante la auditoría de los sistemas de distribución de aire se ha comprobado que las UTAs 26 y 2 tienen las baterías de frío y calor muy sucias.

Normativa incumplida: Real Decreto 238/2013, de 5 de abril, por el que se modifican determinados artículos e instrucciones técnicas del Reglamento de Instalaciones Térmicas en los Edificios, aprobado por Real Decreto 1027/2007, de 20 de julio.

Repercusión: No cumplimiento estricto de la normativa. Posibles fallos de funcionamiento.

3. Como norma general, todas las UTAs revisadas durante la auditoría tienen los filtros sucios. (10). (Anexo I: Ilustración 124).

Nivel de incidencia: LEVE.

Descripción: durante la auditoría de los sistemas de distribución de aire se ha comprobado que todas las UTAs inspeccionadas presentan suciedad en grado más o menos elevado en los filtros de aire.

Normativa incumplida: Real Decreto 238/2013, de 5 de abril, por el que se modifican determinados artículos e instrucciones técnicas del Reglamento de Instalaciones Térmicas en los Edificios, aprobado por Real Decreto 1027/2007, de 20 de julio.

Repercusión: No cumplimiento estricto de la normativa.

4. Las UTAs 2,6, 24, 38, 39, 62 y Neonatos presentan un estado exterior deteriorado. (Anexo I: Ilustraciones 125 y 126).

Nivel de incidencia: LEVE.

Descripción: durante la auditoría de los sistemas de distribución de aire se ha comprobado que las UTAs mencionadas anteriormente poseen un estado exterior deteriorado.

Normativa incumplida: Real Decreto 238/2013, de 5 de abril, por el que se modifican determinados artículos e instrucciones técnicas del Reglamento de Instalaciones Térmicas en los Edificios, aprobado por Real Decreto 1027/2007, de 20 de julio.

Repercusión: No cumplimiento estricto de la normativa. Imagen del hospital.

A mayores de las incidencias encontradas, cabe comentar que, sólo se mide la humedad en el retorno y está más baja de lo normal en las siguientes UTAs: UTA 38, UTA 39, UTA 40, UTA 62 y Neonatos.

3.1.4 CÁMARAS FRIGORÍFICAS, FRIGORÍFICOS Y AIRE ACONDICIONADO AUTÓNOMO

Se han detectado las siguientes anomalías en la instalación de cámaras frigoríficas:

- 1. La cámara frigorífica 3 de Farmacia tiene las tuberías sin calorifugar. (Anexo I: Ilustraciones 137 y 138).**

Nivel de incidencia: LEVE.

Descripción: En el momento de la inspección, se ha observado que hay tramos de tubería que no tienen o están deteriorados los aislamientos de los mismos.

Normativa incumplida: Real Decreto 238/2013, de 5 de abril, por el que se modifican determinados artículos e instrucciones técnicas del Reglamento de Instalaciones Térmicas en los Edificios, aprobado por Real Decreto 1027/2007, de 20 de julio.

Repercusión: se puede llegar a producir un fallo de funcionamiento de los equipos

3.1.5 REDES DE DISTRIBUCIÓN DE ACS

Se han detectado las siguientes anomalías en las redes de distribución de ACS.

- 1. Falta de aislamiento en diversos tramos de las tuberías de ACS. (Anexo I: Ilustraciones 140 y 141).**

Nivel de incidencia: LEVE.

Descripción: En el momento de la inspección, se ha observado que hay tramos de tubería que no tienen o están deteriorados los aislamientos de los mismos.

Normativa incumplida: Real Decreto 238/2013, de 5 de abril, por el que se modifican determinados artículos e instrucciones técnicas del Reglamento de Instalaciones Térmicas en los Edificios, aprobado por Real Decreto 1027/2007, de 20 de julio.

Repercusión: se puede llegar a producir un fallo de funcionamiento de los equipos.

3.1.6 INSTALACIÓN DE PROTECCIÓN CONTRA INCENDIOS

Se han detectado anomalías en la instalación de protección contra incendios.

1. Existen numerosas alarmas debido a gases de distintas localizaciones.

Nivel de incidencia: LEVE.

Descripción: En el momento de la inspección, se ha observado que, en la central de incendios que existen numerosas alarmas debido a gases de distintas localizaciones.

Normativa incumplida: DB SI-4 del REAL DECRETO 314/2006, de 17 de marzo, por el que se aprueba el Código Técnico de la Edificación.

Repercusión: se debería realizar una inspección de gases.

3.1.7 PARARRAYOS

Se han detectado anomalías en la instalación de uno de los pararrayos.

1. El contador de descargas del pararrayos de la zona F se aprecia roto. (Anexo I: Ilustración 144).

Nivel de incidencia: LEVE.

Descripción: durante la auditoría de los sistemas de los pararrayos se ha comprobado que el contador de descargas del Pararrayos asociado a la zona F está roto.

Normativa incumplida: Reglamento electrotécnico para baja tensión y sus instrucciones técnicas complementarias ITC BT. Real Decreto 842/2002 de 2 de agosto. (BOE N°: 224 de 18/09/2002).

Repercusión: no es posible conocer el número de descargas registrado por el pararrayos.

3.1.8 INSTALACIONES ESPECIALES: QUIRÓFANOS, UVIS, ETC

Se han detectado las siguientes incidencias en los quirófanos revisados.

1. Se aprecia una rejilla metálica accesible sin puesta a tierra en el quirófano 13. (Anexo I: Ilustración 146).

Nivel de incidencia: LEVE.

Descripción: se ha observado por parte del auditor la existencia de una rejilla metálica sin puesta a tierra.

Normativa incumplida: Reglamento electrotécnico para baja tensión y sus instrucciones técnicas complementarias ITC BT. Real Decreto 842/2002 de 2 de agosto. (BOE N°: 224 de 18/09/2002).

Repercusión: no cumplimiento de la normativa.

3.1.9 SEÑALIZACIÓN, COMPLEMENTOS DE EDIFICACIÓN Y PINTURA Y COMPLEMENTOS

Se detectan las siguientes deficiencias en señalización, complementos de edificación y pintura y complementos.

1. Se aprecia una señal de tráfico torcida en el aparcamiento. (Anexo I: Ilustración 148).

Nivel de deficiencia: LEVE.

Definición: durante la realización de la auditoría se ha detectado la presencia de una señal de tráfico torcida en la zona de parking.

Normativa incumplida: ninguna.

Repercusión: imagen del Hospital.

3.1.10 ESTADO CONSTRUCTIVO DEL EDIFICIO

Se han observado una serie de deficiencias en los exteriores del edificio. Las deficiencias se enuncian a continuación:

1. Humedad en la fachada exterior del hospital (entrada principal). (Anexo I: Ilustración 149).

Nivel de deficiencia: LEVE.

Definición: durante la realización de la auditoría se ha detectado la presencia de humedad en la fachada exterior del hospital (zona entrada principal).

Normativa incumplida: ninguna.

Repercusión: imagen del Hospital.

2. Se observan pequeñas grietas en muros y tabiques interiores. (Anexo I: Ilustración 149).

Nivel de deficiencia: LEVE.

Definición: durante la realización de la auditoría se ha detectado la presencia de pequeñas grietas en la fachada exterior del hospital (zona entrada principal).

Normativa incumplida: ninguna.

Repercusión: imagen del Hospital.

3. Se aprecia demasiado calor en la sala de espera quirúrgica debido a la radiación solar incidente. (Anexo I: Ilustración 151).

Nivel de deficiencia: LEVE.

Definición: durante la realización de la auditoría se ha detectado la inexistencia de dispositivos de atenuación de la radiación solar, lo que provoca mucho calor en la sala de espera quirúrgica.

Normativa incumplida: Real Decreto 238/2013, de 5 de abril, por el que se modifican determinados artículos e instrucciones técnicas del Reglamento de Instalaciones Térmicas en los Edificios, aprobado por Real Decreto 1027/2007, de 20 de julio.

Repercusión: no cumplimiento estricto de la normativa.

3.1.11 SEGURIDAD Y VIGILANCIA

No se detectan incidencias en la instalación de seguridad y vigilancia.

Como observaciones, mencionar que en la central de alarma de intrusión no presenta incidencias graves, pero si ciertas alarmas normales y controladas.

3.1.12 INSTALACIÓN SOLAR TÉRMICA

La instalación solar térmica se encuentra en general en correcto estado.

1. Numerosos fallos de aislamiento térmico en la instalación solar térmica. (Anexo I: Ilustraciones 153 y 154).

Nivel de incidencia: LEVE.

Descripción: durante la realización de la auditoría se ha detectado que se observan numerosos fallos de aislamiento y trozos del mismo deteriorados.

Normativa incumplida: Real Decreto 238/2013, de 5 de abril, por el que se modifican determinados artículos e instrucciones técnicas del Reglamento de Instalaciones Térmicas en los Edificios, aprobado por Real Decreto 1027/2007, de 20 de julio.

Repercusión: No cumplimiento estricto de la normativa.

2. Se observan varios colectores solares rotos y deteriorados. (Anexo I: Ilustraciones 155, 156 y 157).

Nivel de incidencia: MEDIA.

Descripción: durante la realización de la auditoría se ha detectado que la mayor parte de los colectores solares están deteriorados, algunos de ellos rotos completamente, por lo que requerirán una rápida subsanación por parte de la empresa concesionaria.

Normativa incumplida: Real Decreto 238/2013, de 5 de abril, por el que se modifican determinados artículos e instrucciones técnicas del Reglamento de Instalaciones Térmicas en los Edificios, aprobado por Real Decreto 1027/2007, de 20 de julio.

Repercusión: No cumplimiento de la normativa. Imagen del hospital. Fallos de funcionamiento en la instalación solar térmica para ACS.

Se comenta, a mayores que, la bomba de impulsión de agua está pendiente de cambiar, aunque actualmente funciona correctamente.

3.1.13 SANEAMIENTO

La instalación de saneamiento se encuentra en correcto estado de funcionamiento.

Se comenta, a mayores que, no existe un bombeo a presión desde los pozos ya que el sistema de bombeo es por gravedad. No se ha podido inspeccionar el separador de hidrocarburos puesto que se encuentra debajo de un compactador.

3.2 RESULTADOS DE LA AUDITORÍA A LAS OBLIGACIONES CONTRACTUALES EXIGIDAS A LA S.C. SEGÚN PPTE

-La catalogación del estado de la documentación obligatoria sobre el mantenimiento, de la cual debe disponer y además de manera adecuada según PPTE, se realiza según el siguiente baremo:

- **NO EXISTENCIA:** la documentación auditada **no existe** cuando la Sociedad Concesionaria no dispone de dicha documentación o no se facilita la misma a la empresa auditora.
- **EXISTENCIA Y NO CUMPLIMIENTO:** la documentación auditada **existe y no cumple** cuando la Sociedad Concesionaria dispone de la documentación y esta se facilita a la empresa auditora, pero, la misma se estima no adecuada a los parámetros requeridos por el PPTE.
- **EXISTENCIA Y CUMPLIMIENTO:** la documentación auditada **existe y cumple** cuando la Sociedad Concesionaria dispone de la documentación, esta se facilita a la empresa auditora y se estima adecuada a los parámetros requeridos por el PPTE.

DOCUMENTACIÓN Y MEDIOS	ASPECTO A ANALIZAR	CATALOGACIÓN DE LOS RESULTADOS	COMPROBACIÓN/DOCUMENTO
1-Proyectos de equipamiento y mobiliarios. Relación del mobiliario y equipamiento del servicio.	Existencia de la documentación	Existe y Cumple	Proyecto de Mobiliario
2-Programa funcionamiento instalaciones (Libro del Edificio)	Existencia documentación Libro del Edificio: Esquemas de principio, planos de distribución, fichas técnicas, memorias descriptivas	Existe y Cumple	Libro del edificio
3-Inventario de instalaciones, mobiliario y equipos. Descripción detallada de cada equipo y número de unidades del mismo.	Existencia de documentación con los siguientes aspectos: características técnicas del equipo.	Existe y No Cumple	2017 Instalaciones
4-Registro de quejas y respuesta	Existencia de la documentación	Existe y Cumple	Informes de Reclamación
5-Planes de ahorro y eficiencia energética			
Plan de ahorro y eficiencia energética (PAEE)	Existencia de la documentación	Existe y Cumple	Ampliación al Plan de Ahorro y Eficiencia
Estudios anuales de las medidas de mejora energética implantadas	Existencia de la documentación	Existe y Cumple	Informe medida 2017, medidas de ahorro 2015 y medidas de ahorro 2016
6-Plan de emergencia/contingencia o plan de autoprotección			
Plan de emergencia/contingencia	Existencia de la documentación	Existe y Cumple	Plan de Autoprotección
Versión del Plan de emergencia/contingencia	Actualización de la documentación	No existe	
7-Libros de mantenimiento en soporte físico	Existencia de la documentación	Existe y Cumple	inspección visual y foto
8-Manual de Procedimiento de Servicio	Existencia de la documentación		
Manual de Procedimiento del Servicio	Existencia de la documentación	Existe y Cumple	Manual del Procedimiento de Hospital de Valdecas S.A.
Aprobación del Manual de Procedimiento del Servicio	Aprobación de la documentación por parte de la Administración	No existe	
Versión del Manual de Procedimiento del Servicio	Actualización de la documentación	Existe y Cumple	Manual del Procedimiento de Hospital de Valdecas S.A.
9-Aplicación informática para gestión del mantenimiento	Existencia de la aplicación	Existe y Cumple	PRISMA III
10-Aplicación informática para gestión técnica de instalaciones y equipos	Existencia de la aplicación	Existe y Cumple	SILTROL
11-Capacidad, formación y organización de equipos de trabajo	Adecuación del personal	Cumple	CV equipo mantenimiento
12-Medios técnicos, gestión de almacenes y Stock	Adecuación de los medios logísticos	Cumple	Comprobación en PRISMA III

- En el Anexo II se aportan las comprobaciones a la existencia y adecuación de la documentación obligatoria según PPTE.

3.3 RESULTADOS DE LA AUDITORÍA A LA DOCUMENTACIÓN EXIGIDA EN LOS PLANES DE MANTENIMIENTO SEGÚN PPTe

-La catalogación del estado de la documentación obligatoria sobre los planes de mantenimiento, de la cual debe disponer y además de manera adecuada según PPTe, se realiza según el siguiente baremo:

- **NO EXISTENCIA:** la documentación auditada **no existe** cuando la Sociedad Concesionaria no dispone de dicha documentación o no se facilita la misma a la empresa auditora.
- **EXISTENCIA Y NO CUMPLIMIENTO:** la documentación auditada **existe y no cumple** cuando la Sociedad Concesionaria dispone de la documentación y esta se facilita a la empresa auditora, pero, la misma se estima no adecuada a los parámetros requeridos por el PPTe.
- **EXISTENCIA Y CUMPLIMIENTO:** la documentación auditada **existe y cumple** cuando la Sociedad Concesionaria dispone de la documentación, esta se facilita a la empresa auditora y se estima adecuada a los parámetros requeridos por el PPTe.

DOCUMENTACIÓN	ASPECTO A ANALIZAR	CATALOGACIÓN DE LOS RESULTADOS
1-Plan de Mantenimiento Conductivo		
Programa de necesidades	Existencia de la documentación	No existe
Emisión de órdenes de trabajo, exportación y revisión de Check List	Existencia de la documentación	Existe y Cumple
Documentación de control de mantenimiento Conductivo	Existencia de la documentación	Existe y Cumple
Evolución de consumos energéticos de los últimos tres años	Existencia de la documentación	Existe y No Cumple
Mediciones de confort	Adecuación de valores a Normativa correspondiente	No cumple
2-Plan de Mantenimiento Preventivo		
Plan de Reposición detallado (30 años, duración de la concesión).	Existencia y Adecuación de la documentación	No existe
Ciclo de vida útil de las instalaciones	Existencia y Adecuación de la documentación	No Cumple
Planes a largo plazo (quinquenales)	Existencia y Adecuación de la documentación	No existe
Planes a medio plazo (anuales)	Existencia y Adecuación de la documentación	Existe y No Cumple
Planes a corto plazo (mensuales)	Existencia y Adecuación de la documentación	Existe y No Cumple
Registro del mantenimiento preventivo realizado	Existencia y Adecuación de la documentación	No cumple
3-Plan de Mantenimiento Correctivo		
Registro de las OTs de mantenimiento correctivo de los últimos dos años	Existencia de la documentación	Existe
Nivel cumplimiento de OTs (índice criticidad, medidas de seguridad, tiempos de respuesta, frecuencia de incidencias, etc)	Adecuación de la documentación	No cumple
Correspondencia de las SPS con las OTs en los últimos dos años	Existencia de la documentación	No cumple
4-Plan de Mantenimiento Técnico-Legal		
Informes técnico-legales: OCAs	Existencia de la documentación	Existe y Cumple
Registros para control de realización de las revisiones Técnico-legales	Existencia de la documentación	Existe y cumple
Certificaciones y calibrados de los aparatos de medida utilizados	Existencia de la documentación	Existe y cumple
5- Informes de resumen de mantenimiento		
Informe anual de mantenimiento 2017	Existencia de la documentación	Existe y Cumple
Informe anual de mantenimiento 2016	Existencia de la documentación	Existe y Cumple
Informe mensual de mantenimiento del último año	Existencia de la documentación	Existe y Cumple

A continuación se aportan las comprobaciones a la existencia y adecuación de la documentación obligatoria perteneciente a los planes de mantenimiento según PPTE.

3.3.1 PLAN DE MANTENIMIENTO CONDUCTIVO

El mantenimiento Conductivo es el conjunto de tareas de mantenimiento que llevan a cabo los técnicos encargados del mantenimiento del Hospital.

El mantenimiento conductivo incluye al menos los siguientes tipos de tareas:

- Inspecciones sensoriales
- Lectura de parámetros en el sistema de control
- Lectura de parámetros en campo (con instrumentación local)
- Realización de mediciones sencillas
- Realización de pequeñas tareas de mantenimiento de primer nivel

Se aportan las siguientes comprobaciones para el análisis de la documentación perteneciente a los planes de mantenimiento presentada:

1. Programa de necesidades

El programa de necesidades es aquel que define los requisitos para satisfacer las necesidades del hospital en función de variables tales como las franjas horarias o las épocas estacionales. Según el PPTTE *“La Sociedad concesionaria... Establecerá de acuerdo con la Administración Sanitaria, los programas de necesidades, en función de las distintas épocas, zonas y horarios, compatibilizando en todo momento las mejores prestaciones con las máximas eficiencias y economías posibles.”*

La Sociedad concesionaria no ha proporcionado dicho informe.

2. Emisión de órdenes de trabajo, exportación y revisión de Check List para control conductivo.

Para la realización del mantenimiento conductivo, la empresa de mantenimiento emite órdenes de trabajo previas a la toma de datos. Estas órdenes de trabajo son como las correspondientes a la siguiente figura. En ellas se verifica y se comprueba el estado de los equipos y se mide la temperatura y humedad en las ubicaciones correspondientes.

	Resumen OT	Número OT 4938449 1 / 2	
IDENTIFICACION DEL ACTIVO			
Sector: EDEC3I	Sector Hospital de Vallecas		
Cliente: ME07108	HOSPITAL INFANTA LEONOR		
Edificio: ME07108-0008	SATÉLITE A - AZUL		
Planta: ME07108-0040	SATÉLITE A - PLANTA PRIMERA		
Nivel 3 Cliente: ME07108-0443	PLANTA PRIMERA - QUIROFANOS		
Nivel 4 Cliente: ME07108-0449	QUIROFANO Nº 1		
ORDEN DE TRABAJO		4938449	
Fecha/Hora Edición	18/01/18 12:00	Importe Mano de Obra Propia	0,00
Fecha/Hora Cierre	18/01/18 12:00	Importe Mano de Obra Subcontratada	0,00
Tiempo Parada Previsto	0:00	Importe Materiales Externos	0,00
Tiempo de Parada Real	0:00	Importe Cargos	0,00
		Importe Feedback Herramientas	0,00
		Importe Salidas	0,00
		Coste Total	0,00
Denominación OT NOCHE GAMA DIARIA QUIROFANOS			
Clase Trabajo P2D-P2 Conducción			
Taller	EDEC3I-00-TALLER SECT	Prioridad	0
Estado OT	90-OT cerrada	Proveedor	-
Normas			
NME07108-5144	MEDIR Tª ANOTAR TEMPERATURA SISTROL	<input checked="" type="checkbox"/>	CME07108-5080 - HDV Tª DESDE SISTROL (23,100000)
NME07108-5145	MEDIR Tª ANOTAR TEMPERATURA CON TERMOMETRO	<input checked="" type="checkbox"/>	CME07108-5162 - HDV Tª CON TERMOMETRO Q-1 (22,200000)
NME07108-5146	MEDIR Tª ANOTAR TEMPERATURA LECTOR QUIROFANO	<input checked="" type="checkbox"/>	CME07108-5163 - HDV Tª CON TERMOMETRO Q-1 (23,000000)
NME07108-5147	MEDIR HUMEDAD ANOTAR HUMEDAD	<input checked="" type="checkbox"/>	CME07108-5083 - HDV HUMEDAD (25,800000)
NME07108-5148	Verificar: Comprobar no exista fuga de cuadro gases.	<input checked="" type="checkbox"/>	BIEN - Bien
NME07108-5149	Verificar: Comprobar visualmente estado enchufes, terminales y tomas de tierra.	<input checked="" type="checkbox"/>	BIEN - Bien
NME07108-5150	Comprobar: Comprobar repetidor lector de fugas accionando pulsadores.	<input checked="" type="checkbox"/>	BIEN - Bien
NME07108-5151	Verificar: Correcto funcionamiento puertas automáticas.	<input checked="" type="checkbox"/>	REALIZADO - Realizado

Los partes o check list de mantenimiento conductivo realizados hasta la fecha se archivan de forma ordenada y la consulta de los mismos es sencilla.

3. Elaboración de documentación de control de mantenimiento Conductivo. (últimos dos años).

Con los check list anteriores se elaboran una serie de tablas como las de las Figuras siguientes en las cuales se anotan las lecturas tomadas.

MANTENIMIENTO CONDUCTIVO Y CONTADORES							dic-17										VEOLIA		
FECHA	HORA	CONTADOR CANAL				TEMP ACS			DEP. CRIOGENICOS				GASES MEDICINALES						
		Agua Red (m³)	GASTO (m³)	ACS	Incendios (m³)	IDA	RET	Depósitos			N ₂		O ₂		Rampa N ₂	Rampa O ₂	Gas Medicinal	Mezclador	Protótipo
							n° 1	n° 2	n° 3	Presión (kg/cm²)	Capac. (%)	Presión (kg/cm²)	Capac. (%)						
1	7:30	57.831	169	33.562	163					13	59,00	13	200	110/160/65	60/75/6	80/50/6	13/13/7	40/35/55	
2	7:30	58.000	156	33.587	163					13	84,00	13	300	110/160/65	60/75/6	80/50/6	13/13/7	40/35/55	
3	7:30	58.156	107	33.610	163					13	66,00	13	180	110/160/65	60/75/6	80/50/6	13/13/7	40/35/55	
4	7:30	58.263	187	33.616	163					13	51,80	13	330	110/160/65	60/70/6	80/50/6	13/13/7	35/30/55	
5	7:30	58.450	209	33.659	163					13	29,90	13	220	110/160/65	60/70/6	80/50/6	13/13/7	35/30/55	
6	7:30	58.659	96	33.692	163					13	85,30	13	300	110/160/65	60/70/6	80/50/6	13/13/7	35/30/55	
7	7:30	58.755	163	33.717	163					13	72,00	13	210	110/160/65	60/70/6	50/50/6	13/13/7	35/30/55	
8	7:30	58.918	118	33.746	163					13	88,00	13	300	110/160/65	60/70/6	50/50/6	13/13/7	35/30/55	
9	7:30	59.036	133	33.768	163					13	71,00	13	310	110/160/65	60/70/6	50/50/6	13/13/7	35/30/55	
10	7:30	59.169	107	33.788	163					13	56,00	13	200	110/160/65	60/70/6	50/50/6	13/13/7	35/30/55	
11	7:30	59.276	172	33.805	163					13	86,60	13	350	110/160/65	60/70/6	50/50/6	13/13/7	35/30/55	
12	7:30	59.448	174	33.834	163					13	87,50	13	220	110/160/65	55/50/6	50/45/6	13/13/7	35/35/55	
13	7:30	59.622	196	33.865	163					13	71,40	13	350	110/160/65	55/45/6	50/40/6	13/13/7	35/35/55	
14	7:30	59.818	191	33.897	163					13	56,50	13	230	110/160/65	55/45/6	50/40/6	13/13/7	35/35/55	
15	7:30	60.009	169	33.918	163					13	39,90	13	110	110/160/65	55/40/6	50/40/6	13/13/7	25/35/55	
16	7:30	60.178	131	33.940	163					13	91,60	13	300	110/160/65	55/35/6	50/40/6	13/13/7	25/35/55	
17	7:30	60.309	116	33.959	163					13	75,20	13	190	110/160/65	55/30/6	50/40/6	13/13/7	35/35/55	
18	7:30	60.425	194	33.979	163					13	58,70	13	220	110/160/65	55/30/6	50/40/6	13/13/7	30/35/55	
19	7:30	60.619	169	34.007	163					13	41,00	13	210	110/160/65	180/179/6	50/40/6	13/13/7	30/35/55	
20	7:30	60.788	196	39.037	163					13	91,00	13	340	110/160/65	175/170/6	190/170/6	13/13/7	30/35/55	
21	7:30	60.984	141	34.065	163					13	74,00	13	230	110/160/65	175/163/6	190/170/6	13/13/7	30/35/55	
22	7:30	61.125	167	34.088	163					13	58,60	13	310	110/160/65	175/165/6	190/150/6	13/13/7	30/35/55	
23	7:30	61.292	137	34.112	163					13	90,70	13	350	110/160/65	175/165/6	190/150/6	13/13/7	30/35/55	
24	7:30	61.429	100	34.131	163					13	93,30	13	220	110/160/65	175/165/6	190/150/6	13/13/7	30/35/55	
25	7:30	61.529	114	34.142	163					13	56,90	13	370	110/160/65	175/165/6	190/150/6	13/13/7	30/35/55	
26	7:30	61.643	155	34.161	163					13	41,10	13	280	110/160/65	175/165/6	190/150/6	13/13/7	30/35/55	
27	7:30	61.798	167	34.182	163					13	76,50	13	160	110/160/65	165/140/6	190/150/6	13/13/7	35/35/55	
28	7:30	61.965	167	34.206	163					13	59,20	13	280	110/160/65	165/135/6	190/150/6	13/13/7	35/35/55	
29	7:30	62.132	164	34.228	163					13	42,20	13	290	110/160/65	165/130/6	190/150/6	13/13/7	35/35/55	
30	7:30	62.296	137	34.250	163					13	79,00	13	340	110/160/65	165/130/6	190/150/6	13/13/7	35/35/55	
31	7:30	62.433	0	34.269	163					13	64,50	13	230	110/160/65	165/130/6	190/150/6	13/13/7	35/35/55	
1	7:30	4602	4602	707															

Observaciones:

Mantenimiento Revisión de Instalaciones de A.C.S sujetas al Real Decreto 865/2003

DIARIAMENTE
SEMANALMENTE
MENSUALMENTE

Temperaturas en Acumuladores $\geq 60^{\circ}\text{C}$.
Purga en Acumuladores
Temperatura Grifos $\geq 50^{\circ}\text{C}$

SEGUIMIENTO DE TEMPERATURAS | MES: DICIEMBRE 2017

Día	TEMPERATURAS EN ACUMULADORES					SEMANAL	DIARIO
	Tº Ida	Tº Ret	1	2	3	PURGA	Tª ALJIBES AFS
01	59	50	58	F/S	59	X OK	13°C
02	51	51	57	F/S	58		13°C
03	56	48	59	F/S	61		13°C
04	55	49	60	F/S	61		13°C
05	58.5	52	60	F/S	61.4		13°C
06	58.7	49.3	58.7	F/S	63		12°C
07	60.4	50.7	60.3	F/S	62.4		12°C
08	57	51	60	F/S	62	X OK	12°C
09	57	48	59	F/S	61		12°C
10	57	51	59	F/S	61		12°C
11	56.5	50	60	F/S	62		11°C
12	55.2	50.6	60	F/S	62		11°C
13	58.5	52	60	F/S	62		11°C
14	53.9	49.9	60	F/S	61		11°C
15	56.4	49.8	60	F/S	61	X OK	11°C
16	49	50	60	F/S	61		11°C
17	55.4	50.4	60.8	F/S	62		9°C
18	58.7	50.2	61	F/S	62.7		10°C
19	56	50.3	60.2	F/S	62.7		10°C
20	60	48	60.7	F/S	62.3		10°C
21	50.1	48.1	59.3	F/S	60.2		10°C
22	59.3	49.2	60	F/S	62.2	X OK	10°C
23	59.4	49.3	59.7	F/S	60.2		10°C
24	59.6	50.1	60	F/S	60.4		10°C
25	49.5	47.3	60	F/S	60.3		9°C
26	60.22	48.17	60.4	F/S	62.2		9°C
27	52.6	51.4	60.8	F/S	61.9		9°C
28	57	52	60	F/S	60.3		10°C
29	58	52	60	F/S	60.1	X OK	10°C
30	59	52	60.6	F/S	62.3		10°C
31	61	52	61.5	F/S	62.7		10°C
	TªGRIFOS	3ºF49.3	2ºE 50,2	1ºD 50	BC 50.3	SB 50.7	2ºA50.2

4. Evolución de Consumos Energéticos en los últimos tres años

La empresa concesionaria, según PPTE, está obligada a recoger datos de los consumos energéticos producidos y organizarlos.

“Como responsable de la conducción y explotación de las instalaciones, deberá llevar un exhaustivo control de consumos: agua, combustible, gases, electricidad, etc, tanto para conocer los rendimientos y parámetros de explotación, como para prever con la suficiente antelación la necesidad de aprovisionamiento”.

Estos registros se organizan en una serie de informes mensuales y anuales para analizar su evolución a lo largo del tiempo.

De estos informes, que se analizan en el apartado “3.3.5. Informes mensuales y anuales de los Planes de Mantenimiento” se ha valido Incosa para poder analizar la evolución del consumo energético a lo largo de los últimos años.

❖ Consumos energéticos (últimos tres años).

-Consumos de gas natural.

Consumos gas en Hospital Infanta Leonor (2015-2017)			
MES	CONSUMOS GAS NATURAL (m³)		
	2015	2016	2017
ENERO	140.642	128.393	139.288
FEBRERO	132.594	124.481	110.294
MARZO	102.124	117.908	98.402
ABRIL	68.923	91.982	66.105
MAYO	42.941	65.225	44.970
JUNIO	21.117	21.176	19.269
JULIO	5.617	7.862	12.122
AGOSTO	7.417	7.472	10.615
SEPTIEMBRE	28.555	32.250	27.125
OCTUBRE	60.174	60.977	48.978
NOVIEMBRE	89.869	111.735	95.219
DICIEMBRE	138.704	126.219	136.234
TOTAL	838.677	895.680	808.621

- El consumo de gas natural es estacional.

-Consumo de electricidad.

Consumos electricidad en Hospital Infanta Leonor (2015-2017)			
MES	CONSUMOS ELECTRICIDAD (KW)		
	2015	2016	2017
ENERO	947.072	955.120	911.280
FEBRERO	852.386	906.008	834.780
MARZO	931.028	968.504	948.728
ABRIL	911.166	910.380	989.424
MAYO	1.040.486	941.964	1.089.044
JUNIO	1.218.210	1.153.308	1.284.784
JULIO	1.428.828	1.354.792	1.308.704
AGOSTO	1.241.586	1.332.572	1.324.038
SEPTIEMBRE	1.037.660	1.169.232	1.031.000
OCTUBRE	1.003.228	1.024.876	1.020.516
NOVIEMBRE	943.168	908.516	890.940
DICIEMBRE	970.322	920.036	886.992
TOTAL	12.525.140	12.545.308	12.520.230

- El consumo de electricidad durante los últimos tres años se ha mantenido en valores constantes.

-Consumo de agua fría.

Consumos agua en Hospital Infanta Leonor (2015-2017)			
MES	CONSUMOS AGUA AFS (m³)		
	2015	2016	2017
ENERO	6.026	5.569	4.803
FEBRERO	5.320	5.378	4.727
MARZO	6.027	6.049	5.288
ABRIL	5.838	5.210	5.100
MAYO	5.861	5.046	5.074
JUNIO	6.134	6.027	6.047
JULIO	7.149	5.923	5.061
AGOSTO	7.181	5.888	5.228
SEPTIEMBRE	6.091	5.491	4.521
OCTUBRE	5.977	5.176	4.711
NOVIEMBRE	5.826	4.585	4.607
DICIEMBRE	5.655	4.807	4.602
TOTAL	73.085	65.149	59.769

-Consumo de ACS.

Consumos agua en Hospital Infanta Leonor (2015-2017)			
MES	CONSUMOS AGUA ACS (m³)		
	2015	2016	2017
ENERO	781	721	767
FEBRERO	681	693	722
MARZO	771	818	842
ABRIL	730	706	723
MAYO	677	717	717
JUNIO	660	681	689
JULIO	589	619	612
AGOSTO	592	558	598
SEPTIEMBRE	637	614	620
OCTUBRE	657	704	695
NOVIEMBRE	645	760	696
DICIEMBRE	653	781	707
TOTAL	8.073	8.372	8.388

A la vista de los resultados obtenidos, se pueden sacar las siguientes conclusiones del control de consumos energéticos:

- Se observa que se sigue un control de los consumos generales del hospital mediante facturas.
- No se realiza un seguimiento de los consumos energéticos desglosados por sistemas (calefacción, refrigeración, iluminación interior, iluminación exterior, ACS, ascensores y escaleras mecánicas, etc) con el fin de conocer el Balance Energético del edificio y así diagnosticar dónde se producen los mayores consumos energéticos, dónde tomar medidas de ahorro energético y de qué manera para llegar a obtener unos ahorros energéticos importantes y por último cuantificar los resultados obtenidos en cuanto ahorro producido una vez implementadas las medidas..

5. Mediciones de confort para verificación del plan de mantenimiento conductivo

Incosa ha realizado una serie de toma de muestras, en periodos definidos, para verificar lo reflejado en el PPTTE que se indica a continuación:

“La Sociedad Concesionaria, como responsable de la conducción y explotación de las instalaciones, atenderá tanto a las exigencias del servicio: puesta en marcha y parada de las instalaciones y equipos y a las debidas prestaciones y confort: vigilancia y control, como a los parámetros que definen una buena explotación”.

Las mediciones a realizar son de temperatura, humedad, luxometría, velocidad de aire residual y sonometría y se usan como herramienta a la realización de la auditoría al plan de mantenimiento conductivo.

El método de revisión de las mediciones de confort térmico se basa en utilizar sondas portátiles calibradas y hacer un barrido sobre todas y cada una de las zonas y plantas que componen el hospital.

Resultado de las mediciones Temperatura, Humedad y Velocidad Residual

La adecuación de las mediciones de temperatura y humedad se analiza en base al Real Decreto 1027/2007, de 20 de julio, por el que se aprueba el Reglamento de instalaciones térmicas en los edificios, RITE. Se incluye la Instrucción técnica complementaria IT 1.1.4.1.3. del RITE por la que se regula la velocidad del aire en la zona ocupada dentro de unos límites de bienestar, teniendo en cuenta la actividad de las personas y la vestimenta).

Teniendo en cuenta las temperaturas interiores de los hospitales, la velocidad residual, para cumplir normativa, se debe calcular en base a la siguiente fórmula:

$$V = \frac{t_a}{100} - 0,07$$

La velocidad residual máxima que se debería detectar para temperaturas dentro del rango de la normativa, debería de estar entre estos valores: 0,14 - 0,16.

Los rangos de temperatura y humedad admitidos por la normativa RITE son los siguientes:

Estación	Temperatura operativa °C	Humedad relativa %
Verano	23...25	45...60
Invierno	21...23	40...50

En la siguiente tabla se resumen el resultado obtenido en base a los rangos que se regulan mediante la normativa correspondiente, una vez realizadas todas las mediciones de temperatura, humedad y velocidad residual:

Medición	Parámetro de confort	Zona	Nº Mediciones	RITE	
				Adecuadas	No Adecuadas
1ª	Temperatura	Centro Sanitario	220	65 (29,5%)	155 (70,5%)
	Humedad	Centro Sanitario	220	19 (8,6%)	201 (91,4%)
2ª	Temperatura	Centro Sanitario	205	68 (33,2%)	137 (66,8%)
	Humedad	Centro Sanitario	205	0 (0%)	205 (100%)
3ª	Temperatura	Centro Sanitario	221	60 (27,2%)	161 (72,8%)
	Humedad	Centro Sanitario	221	9 (4,1%)	212 (95,9%)
TOTAL	Temperatura	Centro Sanitario	646	193 (29,9%)	453 (70,1%)
	Humedad	Centro Sanitario	646	28 (4,3%)	618 (95,7%)

- Se han obtenido un **70,1%** de medidas de temperatura con valores fuera de normativa. Las tomas de muestras que no cumplen se engloban en los siguientes rangos:

TOMA DE MUESTRAS	FECHA	Tª < 20	20 ≤ Tª < 21	23 ≤ Tª < 24	24 ≤ Tª < 25	Tª > 25	TOTAL
1ª	15/12/2017 Y 19/12/2017	3	6	44	92	10	155
2ª	09/01/2018 Y 10/01/2018	3	10	69	55	0	137
3ª	21/02/2018 Y 14/03/2018	2	5	6	16	132	161
TOTAL		8	21	119	163	142	453
%		1,77%	4,64%	26,27%	35,98%	31,35%	100,00%

- Se han obtenido un **95,7%** de medidas de humedad con valores fuera de normativa. Las tomas de muestras que no cumplen se engloban en los siguientes rangos:

TOMA DE MUESTRAS	FECHA	H < 25	25 ≤ H < 30	30 ≤ H < 35	35 ≤ H < 40	H > 50	TOTAL
1ª	15/12/2017 Y 19/12/2017	50	107	10	34	0	201
2ª	09/01/2018 Y 10/01/2018	1	112	66	26	0	205
3ª	21/02/2018 Y 14/03/2018	10	110	42	50	0	161
TOTAL		61	329	118	110	0	567
%		10,76%	58,02%	20,81%	19,40%	0,00%	100,00%

- Todos los valores son inferiores al rango de humedad que marca la normativa correspondiente.

Medición	Parámetro de confort	Zona	Nº Mediciones	RITE	
				Adecuadas	No Adecuadas
1ª	Velocidad Residual	Salas de espera, puestos de control, pasillos	25	25 (100%)	0 (0%)
2ª	Velocidad Residual	Salas de espera, puestos de control, pasillos... etc	25	25 (100%)	0 (0%)
3ª	Velocidad Residual	Salas de espera, puestos de control, pasillos... etc	46	46 (100%)	0 (0%)
TOTAL	Velocidad Residual	Salas de espera, puestos de control, pasillos... etc	96	96 (100%)	0 (0%)

- Se ha obtenido un **0%** de medidas de velocidad residual con valores fuera de normativa.

Resultado de las mediciones de Luxometría

La adecuación de las mediciones de luxometría se analiza en base a la normativa UNE 12464_1 Norma Europea sobre iluminación de interiores, por la que, para uso general, las oficinas de personal, zonas de examen, etc deben disponer de un nivel mínimo de iluminación de 500 luxes, y las salas de espera, puestos de control, pasillos, etc de 200 luxes.

Medición	Parámetro de confort	Zona	Nº Mediciones	UNE	
				Adecuadas	No Adecuadas
1ª	Luxometría	Oficinas de personal, zonas de examen... etc	139	49 (35,3%)	90 (64,7%)
		Salas de espera, puestos de control, pasillos... etc	65	54 (83,1%)	11 (16,9%)
2ª	Luxometría	Oficinas de personal, zonas de examen... etc	155	35 (22,6%)	120 (77,4%)
		Salas de espera, puestos de control, pasillos... etc	66	40 (60,6%)	26 (39,4%)
2ª	Luxometría	Oficinas de personal, zonas de examen... etc	155	15 (9,7%)	140 (90,3%)
		Salas de espera, puestos de control, pasillos... etc	66	41 (62,1%)	25 (37,9%)
TOTAL	Luxometría	Oficinas de personal, zonas de examen... etc	449	99 (22,1%)	350 (77,9%)
		Salas de espera, puestos de control, pasillos... etc	197	135 (68,5%)	62 (31,5%)

- Se ha obtenido un **77,9%** de medidas de luxometría en las zonas de oficinas, de examen, etc con valores fuera de normativa.
- Se ha obtenido un **31,5%** de medidas de luxometría en salas de espera, puestos de control, pasillos, etc con valores fuera de normativa.

Las tomas de muestras que no cumplen se engloban en los siguientes rangos:

TOMA DE MUESTRAS	FECHA	Oficinas de personal...	Salas de espera...	Oficinas de personal...	Salas de espera...	Oficinas de personal...	TOTAL
		500 > Lux > 400	200 > Lux > 100	400 ≥ Lux > 300	Lux ≤ 100	Lux ≤ 300	
1ª	19/12/2017	8	9	26	0	52	95
2ª	09/01/2018	16	23	20	5	72	136
3ª	13/03/2018	15	22	15	7	88	147
TOTAL		39	54	61	12	212	378
%		10,32%	14,29%	16,14%	3,17%	56,08%	100,00%

Resultado de las mediciones de Sonometría

La adecuación de las mediciones de sonometría se analiza en base al RD 1367/2007 de 19 de octubre, por el que se desarrolla la Ley 37/2003, de 17 de noviembre, del Ruido, en lo referente a zonificación acústica, objetivos de calidad y emisiones acústicas.

En el caso de una instalación hospitalaria, los índices de tolerancia de ruido durante las mañanas y tardes para las zonas de estancia (salas de espera, pasillos, puestos de control) son, máximo de 45 decibelios. Para las habitaciones y despachos el límite según normativa son 40 decibelios.

Uso del edificio	Tipo de Recinto	Índices de ruido		
		L_d	L_e	L_n
Vivienda o uso residencial	Estancias	45	45	35
	Dormitorios	40	40	30
Hospitalario	Zonas de estancia	45	45	35
	Dormitorios	40	40	30
Educativo o cultural	Aulas	40	40	40
	Salas de lectura	35	35	35

Los valores obtenidos son los siguientes:

Medición	Parámetro de confort	Zona	Nº Mediciones	RITE	
				Adecuadas	No adecuadas
1ª	Sonometría	Salas de espera, puestos de control, pasillos... etc.	73	73 (100,0%)	0 (0,0%)
		Oficinas de personal, zonas de examen	95	89 (93,7%)	6 (6,3%)
2ª	Sonometría	Salas de espera, puestos de control, pasillos... etc.	73	12 (16,4%)	61 (83,6%)
		Oficinas de personal, zonas de examen	148	11 (7,4%)	137 (92,6%)
TOTAL	Sonometría	Salas de espera, puestos de control, pasillos... etc	146	85 (58,2%)	61 (41,8%)
		Oficinas de personal, zonas de examen... etc	243	100 (41,2%)	143 (58,8%)

- Se han obtenido un **58,8%** de medidas de sonometría en las zonas de oficinas, de examen, etc con valores fuera de normativa.

- Se han obtenido un **41,8%** de medidas de sonometría en salas de espera, puestos de control, pasillos, etc con valores fuera de normativa.

Las tomas de muestras que no cumplen se engloban en los siguientes rangos:

TOMA DE MUESTRAS	FECHA	Salas de espera... 45 > Db > 50	Oficinas de personal... 40 > Lux > 45	Salas de espera... Db ≥ 50	Oficinas de personal... Db ≥ 45	TOTAL
1ª	19/12/2017	0	4	0	2	6
2ª	13/03/2018	12	25	49	112	198
TOTAL		12	29	49	114	204
%		5,88%	14,22%	24,02%	55,88%	100,00%

En el Anexo III se aportan todos los Check List correspondientes a las evaluaciones realizadas.

3.3.2 PLAN DE MANTENIMIENTO PREVENTIVO

El plan de mantenimiento preventivo engloba mucha información, ya que prevé lo que habrá que invertir y las tareas que habrá que realizar, año a año hasta el fin del período de concesión de la explotación del hospital. En cuanto al análisis del mismo, se realiza la documentación atendiendo al período al que afecta de más a menos. Primeramente, se evalúa la realización de planes de reposición a 30 años, posteriormente planes preventivos quinquenales y para finalizar los planes a medio y corto plazo y la comprobación de su realización.

1. Plan de Reposición (30 años, duración de la concesión).

La Sociedad Concesionaria deberá elaborar un Plan de Reposición que engloba las sustituciones a realizar tanto en obra civil como en instalaciones y mobiliario a lo largo de los 30 años de la concesión.

La Sociedad Concesionaria no nos ha proporcionado un plan de reposición a 30 años. La información que nos ha proporcionado ha sido la correspondiente a las siguientes tablas con la cantidad en € invertida desde el momento de inicio de la explotación hasta la actualidad y en el último año analizado por meses. Dichas partidas económicas no están asociadas a documentación que registre sustituciones de instalaciones, por lo que se considera no adecuada. Se adjunta a efectos de comprobación del incumplimiento de la misma.

-Plan de reposiciones anual en € invertidos (2009-2017)

	2009	2010	2011	2012	2013	2014	2015	2016	2017	TOTAL
	Real	Real	Real	Real	Real	Real	Real	Real	Real	Real
Mobiliario	30.732	8.178	18.587	35.294	40.302	47.938	176.376	100.776	107.462	565.644
TOTAL MOBILIARIO	30.732	8.178	18.587	35.294	40.302	47.938	176.376	100.776	107.462	565.644
Aparatos de iluminación	21.773	17.556	23.634	14.148	16.454	18.966	35.555	19.518	25.903	193.507
Ascensores	0	6.457	9.651	7.987	2.190	765	7.717	1.216	2.463	38.446
Bombas	2.387	6.258	3.959	0	4.324	6.211	3.524	2.138	5.366	34.167
Calderas	0	0	0	0	1.543	2.882	1.766	0	436	6.628
Centros de Transformación	7.941	718	0	0	2.413	161	159	0	0	11.392
Detección-extinción incendios	1.179	1.240	1.747	16.488	4.838	15.998	63.519	11.690	14.441	131.140
Edificio	59.187	50.026	52.954	81.330	40.225	25.024	36.015	139.994	68.093	552.849
Comunicaciones enfermo-enfermería	0	5.360	2.487	1.902	1.761	3.147	4.306	3.814	7.735	30.513
Enfriadoras	0	0	33.316	895	7.826	983	8.912	14.457	125.902	192.291
Electricidad General	15.692	19.333	14.069	13.456	8.972	15.119	26.102	16.360	14.800	143.903
Gestión Técnica Centralizada	1.754	2.055	3.404	0	6.023	6.136	2.924	3.497	3.522	29.313
Grupos eléctricos	0	5.209	922	1.135	267	267	1.779	0	0	9.579
Gases medicinales	28.702	2.244	1.711	1.348	3.972	1.376	10.184	4.216	1.610	55.362
Instalación Climatización	34.964	23.432	27.516	44.317	30.775	40.982	187.204	170.393	47.433	607.016
Instalación fontanería	20.316	31.128	25.119	27.982	15.192	21.848	31.409	28.108	19.463	220.565
Instalación Solar	0	0	1.969	7.722	1.100	54	53	247	90	11.235
SAIS	7.280	3.752	0	50.261	809	4.755	35.527	4.503	33.004	139.889
Seguridad	14.921	5.483	2.826	3.704	2.582	1.494	7.489	1.442	10.962	50.904
Equipos Tratamiento de Agua	1.990	10.644	2.192	1.801	91.878	8.210	2.876	8.248	13.118	140.958
Transporte neumático	1.615	5.440	3.432	3.197	2.301	3.312	10.034	3.839	3.843	37.013
Varios	7.825	11.833	18.135	6.565	19.905	14.189	74.362	53.853	24.874	231.540
Central de Esterilización	0	0	0	0	0	0	0	111.449	1.270	112.720
TOTAL INSTALACIONES	227.527	208.168	229.044	284.237	265.348	191.881	551.416	598.982	424.329	2.980.932
TOTAL INVER.REPOSICIÓN	258.259	216.346	247.631	319.532	305.650	239.818	727.792	699.758	531.790	3.546.576

-Plan de reposiciones mensual correspondiente al año 2017

CAPITULO	SUMA	ENE	FEB	MAR	ABR	MAY	JUN	JUL	AGO	SEP	OCT	NOV	DIC
MO MOBILIARIO	105.951,29	12.923,61	4.918,01	1.790,23	13.452,13	19.088,60	20.000,73	20.564,39	755,73	7.345,55	4.136,58	975,73	0,00
AI APARATOS DE ILUMINACION	22.650,96	2.198,27	2.560,58	1.563,22	1.386,99	4.034,90	1.264,01	765,12	2.681,67	4.166,14	319,09	1.710,97	0,00
AS ASCENSORES	2.462,75	0,00	0,00	396,76	0,00	97,90	1.286,09	682,00	0,00	0,00	0,00	0,00	0,00
BO BOMBAS	4.761,12	405,48	0,00	0,00	741,20	0,00	1.468,23	0,00	0,00	0,00	2.146,21	0,00	0,00
CA CALDERAS	436,00	0,00	0,00	0,00	0,00	0,00	0,00	0,00	0,00	0,00	0,00	436,00	0,00
CT CENTROS DE TRANSFORMACION	0,00	0,00	0,00	0,00	0,00	0,00	0,00	0,00	0,00	0,00	0,00	0,00	0,00
DE DETECCION-EXTINCION INCENDIOS	4.041,54	31,89	422,88	3.017,48	32,33	32,33	32,33	342,98	32,33	32,33	32,33	32,33	0,00
ED EDIFICIO	66.070,94	1.629,50	3.775,45	4.567,09	846,00	4.210,70	4.143,60	846,00	22.589,21	846,00	21.771,39	846,00	0,00
EE COMUNICACIONES ENFERMO-ENFERM	7.146,29	1.395,64	0,00	59,55	0,00	1.549,26	0,00	0,00	0,00	4.141,84	0,00	0,00	0,00
EF ENFRIADORAS	125.901,97	0,00	0,00	0,00	0,00	0,00	0,00	0,00	1.344,43	1.327,62	0,00	123.229,92	0,00
EG ELECTRICIDAD GENERAL	14.354,17	1.778,67	1.117,80	944,60	1.316,36	592,57	3.620,85	1.016,53	1.181,41	1.135,64	532,86	1.116,88	0,00
GC GESTION TECNICA CENTRALIZADA	3.521,75	0,00	0,00	0,00	0,00	0,00	1.704,61	0,00	0,00	0,00	1.817,14	0,00	0,00
GE GRUPOS ELECTROGENOS	0,00	0,00	0,00	0,00	0,00	0,00	0,00	0,00	0,00	0,00	0,00	0,00	0,00
GM GASES MEDICINALES	1.609,90	0,00	163,65	0,00	0,00	0,00	0,00	0,00	1.094,00	0,00	352,25	0,00	0,00
IC INSTALACION CLIMATIZACION	32.526,48	1.622,42	966,78	7.741,72	1.870,22	1.425,85	5.380,47	1.907,70	1.953,60	1.806,78	7.009,14	841,80	0,00
IF INSTALACION FONTANERIA	18.565,31	1.223,92	1.461,17	1.833,86	744,46	2.495,27	2.298,69	1.870,51	859,72	694,86	1.061,75	4.021,10	0,00
IS INSTALACION SOLAR	89,93	0,00	0,00	0,00	0,00	0,00	0,00	89,93	0,00	0,00	0,00	0,00	0,00
SA SAIS	33.003,86	1.046,22	0,00	0,00	68,67	0,00	0,00	0,00	0,00	1.418,18	0,00	30.470,79	0,00
SS SEGURIDAD	10.576,27	104,72	0,00	0,00	0,00	1.281,00	4.324,55	1.350,00	772,00	0,00	1.280,00	1.464,00	0,00
TA EQUIPOS TRATAMIENTO DE AGUA	13.118,32	-2.671,50	0,00	0,00	0,00	5.979,58	9.739,14	0,00	0,00	0,00	0,00	71,10	0,00
TN TRANSPORTE NEUMATICO	3.843,11	0,00	0,00	0,00	0,00	1.651,49	1.849,05	342,57	0,00	0,00	0,00	0,00	0,00
VA VARIOS	23.907,33	2.033,11	1.675,97	7.567,75	1.265,62	880,35	1.490,04	2.283,85	1.370,20	1.670,95	951,10	2.718,39	0,00
CE CENTRAL ESTERILIZACION	1.270,42	1.043,39	0,00	109,03	0,00	0,00	0,00	0,00	0,00	0,00	118,00	0,00	0,00
TOTAL EDIFICIO E INSTALACIONES	389.858,42	11.841,73	12.144,28	27.801,06	8.271,85	24.231,20	38.601,66	11.497,19	33.878,57	17.240,34	37.391,26	166.959,28	0,00
TOTAL REPOSICIONES	495.809,71	24.765,34	17.062,29	29.591,29	21.723,98	43.319,80	58.602,39	32.061,58	34.634,30	24.585,89	41.527,84	167.935,01	0,00

2. Ciclo de vida útil de las instalaciones.

Dado que la Sociedad Concesionaria no nos proporciona una vida útil de sus instalaciones como base para la realización de las reposiciones a realizar durante el período de concesión, se desarrolla la siguiente tabla de ciclos de vida:

Descripción	Vida Útil estimada equipo (años)	Vida útil restante (años)	Nº EQUIPOS	ESTADO
FANCOIL	6	-4	1583	PLAZO DE REPOSICIÓN SOBREPASADO
BOMBA ACS	7	-3	18	PLAZO DE REPOSICIÓN SOBREPASADO
BOMBA PANELES SOLARES	7	-3	4	PLAZO DE REPOSICIÓN SOBREPASADO
BOMBA CLIMATIZACIÓN	7	-3	39	PLAZO DE REPOSICIÓN SOBREPASADO
BOMBA PRESIÓN	6	-4	6	PLAZO DE REPOSICIÓN SOBREPASADO
BOMBA YOCKEY	5	-5	1	PLAZO DE REPOSICIÓN SOBREPASADO
BOMBA ELECTRICA	5	-5	1	PLAZO DE REPOSICIÓN SOBREPASADO
BOMBA DIESEL	5	-5	1	PLAZO DE REPOSICIÓN SOBREPASADO
BOMBA DE VACIO	7	-3	6	PLAZO DE REPOSICIÓN SOBREPASADO
FILTRO CARBON	Menos de un año (MP)	-9	2	PLAZO DE REPOSICIÓN SOBREPASADO
CUADRO BATERÍAS DE CONDENSADORES	7	-3	1	PLAZO DE REPOSICIÓN SOBREPASADO
FILTRO SILEX ANTRACITA	Menos de un año (MP)	-9	2	PLAZO DE REPOSICIÓN SOBREPASADO
FILTRO 5 MICRAS	Menos de un año (MP)	-9	2	PLAZO DE REPOSICIÓN SOBREPASADO
SAI	7	-3	36	PLAZO DE REPOSICIÓN SOBREPASADO
LAMPARA QUIRÓFANO	8	-2	13	PLAZO DE REPOSICIÓN SOBREPASADO
PLC	10	0	1	EN PLAZO DE REPOSICIÓN
CLIMATIZADOR	12	2	91	PRÓXIMO FIN VIDA ÚTIL
DEPOSITO GASOIL	23	13	5	CORRECTO
CALDERA	14	4	5	CORRECTO
QUEMADOR	19	9	5	CORRECTO
VASO EXPANSIÓN	18	8	13	CORRECTO
ACUMULADOR	15	5	11	CORRECTO
CAPTADOR SOLAR	20	10	x	CORRECTO
INTERCAMBIADOR CALOR	15	5	2	CORRECTO
AEROTERMO	15	5	1	CORRECTO
ENFRIADORA	15	5	5	CORRECTO
ALJIBE	15	5	3	CORRECTO
COMPRESOR	15	5	1	CORRECTO
DEPOSITO AGUA TRATADA	23	13	2	CORRECTO
TRANSFORMADOR	20	10	5	CORRECTO
CUADRO ELÉCTRICO	22	12	225	CORRECTO
PANEL AISLAMIENTO	15	5	61	CORRECTO
ASCENSOR	12	2	43	PRÓXIMO FIN VIDA ÚTIL
PUERTA AUTOMÁTICA	12	2	35	PRÓXIMO FIN VIDA ÚTIL
ESCALERA MECÁNICA	12	2	2	PRÓXIMO FIN VIDA ÚTIL

- Localización de trabajo que será llevado a cabo identificando claramente las actividades que alterarán el funcionamiento del hospital.
- Valoración de los riesgos.
- Periodo de tiempo en que el trabajo va a ser desarrollado.
- Calidad y estándares a ser alcanzados.
- Recursos/subcontratas usadas.
- Permisos de trabajo requeridos.

Prisma3®		Ordenes de una Planificación				Página 166 / 176
Número Planificación		11124 - PLANIFICACION EDEC3 SEPTIEMBRE				
Número OT	Fecha Prevista	Activo	Gama	Clase Trabajo	Prioridad	
4830275 - MAÑANA CAMARAS FRIGORIFICAS		ME07108-2861 -CAMARA Nº 2 MATACHANA CM/2V	GME07108-5202	P2D - P2 Conducción	0	
4830276 - MAÑANA CAMARAS FRIGORIFICAS		ME07108-2861 -CAMARA Nº 2 MATACHANA CM/2V	GME07108-5202	P2D - P2 Conducción	0	
4830277 - MAÑANA CAMARAS FRIGORIFICAS		ME07108-2861 -CAMARA Nº 2 MATACHANA CM/2V	GME07108-5202	P2D - P2 Conducción	0	
4830278 - MAÑANA CAMARAS FRIGORIFICAS	30/09/2017	ME07108-2861 -CAMARA Nº 2 MATACHANA CM/2V	GME07108-5202	P2D - P2 Conducción	0	
4830279 - MP ANUAL FANCOIL/UN.INTERIOR (HOSP)		ME07108-3268 -D11380-1 FANCOIL	GME07108-0254	P2P - P2 Preventivo	0	
4830280 - MP ANUAL FANCOIL/UN.INTERIOR (HOSP)		ME07108-3270 -D11380-2 FANCOIL	GME07108-0254	P2P - P2 Preventivo	0	
4830281 - MP ANUAL FANCOIL/UN.INTERIOR (HOSP)		ME07108-3271 -D11390-1 FANCOIL	GME07108-0254	P2P - P2 Preventivo	0	
4830282 - MP ANUAL FANCOIL/UN.INTERIOR (HOSP)		ME07108-3272 -D11400-1 FANCOIL	GME07108-0254	P2P - P2 Preventivo	0	
4830283 - MP ANUAL FANCOIL/UN.INTERIOR (HOSP)		ME07108-3273 -D11590-1 FANCOIL	GME07108-0254	P2P - P2 Preventivo	0	
4830284 - MP ANUAL FANCOIL/UN.INTERIOR (HOSP)		ME07108-3280 -D11430-1 FANCOIL	GME07108-0254	P2P - P2 Preventivo	0	
4830285 - MP ANUAL FANCOIL/UN.INTERIOR (HOSP)		ME07108-3281 -D11470-1 FANCOIL	GME07108-0254	P2P - P2 Preventivo	0	
4830286 - MP ANUAL FANCOIL/UN.INTERIOR (HOSP)		ME07108-3282 -D11490-1 FANCOIL	GME07108-0254	P2P - P2 Preventivo	0	
4830287 - MP ANUAL FANCOIL/UN.INTERIOR (HOSP)		ME07108-3283 -D11500-1 FANCOIL	GME07108-0254	P2P - P2 Preventivo	0	
4830288 - MP ANUAL FANCOIL/UN.INTERIOR (HOSP)		ME07108-3284 -D11510-1 FANCOIL	GME07108-0254	P2P - P2 Preventivo	0	
4830289 - MP ANUAL FANCOIL/UN.INTERIOR (HOSP)		ME07108-3285 -D11580-1 FANCOIL	GME07108-0254	P2P - P2 Preventivo	0	
4830290 - MP ANUAL FANCOIL/UN.INTERIOR (HOSP)		ME07108-3286 -D11580-2 FANCOIL	GME07108-0254	P2P - P2 Preventivo	0	
4830291 - MP ANUAL FANCOIL/UN.INTERIOR (HOSP)		ME07108-3287 -D11580-3 FANCOIL	GME07108-0254	P2P - P2 Preventivo	0	
4830292 - MP ANUAL FANCOIL/UN.INTERIOR (HOSP)		ME07108-3288 -D11600-1 FANCOIL	GME07108-0254	P2P - P2 Preventivo	0	
4830293 - MP ANUAL FANCOIL/UN.INTERIOR (HOSP)		ME07108-3289 -D11610-1 FANCOIL	GME07108-0254	P2P - P2 Preventivo	0	
4830294 - MP ANUAL FANCOIL/UN.INTERIOR (HOSP)		ME07108-3290 -D11620-1 FANCOIL	GME07108-0254	P2P - P2 Preventivo	0	
4830295 - MP ANUAL FANCOIL/UN.INTERIOR (HOSP)		ME07108-3291 -D11630-1 FANCOIL	GME07108-0254	P2P - P2 Preventivo	0	
4830296 - MP ANUAL FANCOIL/UN.INTERIOR (HOSP)		ME07108-3292 -D11650-2 FANCOIL	GME07108-0254	P2P - P2 Preventivo	0	

El informe preventivo mensual aportado por la S. C. incluye los mantenimientos preventivos, conductivos y técnicos legales a efectuar. Al igual que ocurre con el plan a medio plazo, en dicho informe no se han incluido las reposiciones previstas ni una valoración de los riesgos que puede ocasionar la realización de los trabajos.

Tampoco se tiene en cuenta la calidad y estándares alcanzados, los recursos utilizados ni los permisos de trabajo requeridos.

6. Revisión de la realización del mantenimiento preventivo.

Nº	Denominación OT	Activo	Denominación Activo	Fecha/Hora Edición	Estado OT	Descripción OT
1	lectura de contadores mes	ME07108	HOSPITAL INFANTA LEONOR	01/01/2017 17:46	Cerrado	Se toma los datos
2	sps 1206250 ducha mal	ME07108-0279	HOSP CONVEN SAT E - HABITACION 230	01/01/2017 17:51	Cerrado	Se cambia piezas mal
3	revisión de arquetas	ME07108	HOSPITAL INFANTA LEONOR	01/01/2017 17:56	Cerrado	Se revisa
4	parquin no funciona la barrera	ME07108	HOSPITAL INFANTA LEONOR	01/01/2017 18:00	Cerrado	Se revisa y se pone en funcionamiento
5	ventanas mal en E y R	ME07108	HOSPITAL INFANTA LEONOR	01/01/2017 18:15	Cerrado	Se reparan
6	hace frio en consultas 1-2 y 3	ME07108-0355	PLANTA PRIMERA - RESOLUTIVA	01/01/2017 18:16	Cerrado	Se revisa y se repara
7	salas ocultar tomas de proyectores	ME07108-0039	SATÉLITE A - PLANTA BAJA	01/01/2017 18:19	Cerrado	Se realiza
8	bala de aire 311	ME07108-0030	SATÉLITE E - PLANTA TERCERA	01/01/2017 19:56	Cerrado	Se cambia
9	alumbrado exterior mal	ME07108-0450	QUIROFANO Nº 2	01/01/2017 19:58	Cerrado	Se cambia
10	timbres mal	ME07108-0041	SATÉLITE A - PLANTA SEGUNDA	01/01/2017 20:02	Cerrado	Se repara
11	cama mal	ME07108-1215	PLANTA PRIMERA - OBSERVACION CAMAS	01/01/2017 20:57	Cerrado	Se repara
12	alumbrado parking	ME07108	HOSPITAL INFANTA LEONOR	01/01/2017 20:59	Cerrado	Se rearma
13	sps 1206428	ME07108-0029	SATÉLITE E - PLANTA SEGUNDA	01/01/2017 21:43	Cerrado	Se repara
14	sps 1206460	ME07108-0034	SATÉLITE F - PLANTA PRIMERA	01/01/2017 23:41	Cerrado	Se repara
15	persianas de dialisis	ME07108-0021	SATÉLITE D - PLANTA BAJA	01/01/2017 23:42	Cerrado	Se colocan
16	bala en 211	ME07108-0030	SATÉLITE E - PLANTA TERCERA	02/01/2017 03:24	Cerrado	Se cambia
17	Arquetas	ME07108-0015	SATÉLITE C - PLANTA BAJA	02/01/2017 03:27	Cerrado	Limpieza de esta
18	lámpara de foco	ME07108-1215	PLANTA PRIMERA - OBSERVACION CAMAS	02/01/2017 05:37	Cerrado	Se cambia
19	cisterna wc público mal	ME07108-0034	SATÉLITE F - PLANTA PRIMERA	02/01/2017 06:05	Cerrado	Se repara
20	aire dialisis	ME07108-0021	SATÉLITE D - PLANTA BAJA	02/01/2017 14:33	Cerrado	Se cambian dos
21	sps 1206532 luces control	ME07108-0034	SATÉLITE F - PLANTA PRIMERA	02/01/2017 14:37	Cerrado	Se cambian tubos luminaria
22	aire rehabilitacion	ME07108-0027	SATÉLITE E - PLANTA BAJA	02/01/2017 14:40	Cerrado	Se revisa aire
23	sps 1206565 consulta 24	ME07108-0016	SATÉLITE C - PLANTA PRIMERA	02/01/2017 14:42	Cerrado	Se repara válvula calor
24	sillon roto	ME07108-0259	HOSP CONVEN SAT E - HABITACION 210	02/01/2017 18:33	Cerrado	Se repara
25	lavabo de hombres atascado	ME07108-0517	SALA ESPERA FAMILIARES	02/01/2017 18:36	Cerrado	Se desatasca
26	sps 1206792 barandilla de wc	ME07108-0216	HOSP CONVEN SAT D - HABITACION 213	02/01/2017 18:38	Cerrado	Se deja sujeta
27	central de llamadas	ME07108-3660	CONTROL	02/01/2017 18:42	Cerrado	Se deja funcionando
28	camilla rota	ME07108-0141	PLANTA PRIMERA - ENDOSCOPIAS	02/01/2017 20:20	Cerrado	Se repara

Lo primero que se puede apreciar viendo los registros aportados por la S.C. es que no existe en el programa una columna en la que se especifique claramente el tipo de mantenimiento que se está realizando; conductivo, preventivo, correctivo o técnico-legal. Por la descripción de la tarea a realizar, se puede “suponer” a qué tipo de mantenimiento corresponde.

Este extracto facilitado por la sociedad concesionaria sirve de ejemplo para comentar varias deficiencias que se repiten constantemente en el documento:

- En “Denominación de OT” no se especifica qué tipo de mantenimiento es. Sólo aparece una breve descripción del mantenimiento a realizar. Estando mezcladas las de mantenimiento conductivo, con correctivo. Por ejemplo, en la OT 1, la tarea es: “lectura de contadores”, lo cual es un mantenimiento conductivo Y la número 5 y 11, “ventana mal” y “cama mal”, corresponde a mantenimiento correctivo.
- En “Denominación de activo” se ubica el lugar donde se ha producido la avería, en vez de la denominación del activo.

- "Fecha/Hora de Edición", se sitúa la acción de mantenimiento en el tiempo. Dado que, en la siguiente columna se especifica el estado de la OT (cerrado) se puede suponer que la fecha de edición es la fecha de cierre de la OT.

La documentación debería incluir una columna de apertura de la OT que permita poder establecer un tiempo de respuesta que pueda ser evaluado convenientemente.

En resumen, la no adecuación del registro de mantenimiento preventivo supone un **INCUMPLIMIENTO** por parte de la concesionaria.

3.3.3 PLAN DE MANTENIMIENTO CORRECTIVO

El registro de las órdenes de trabajo correspondientes a los mantenimientos correctivos se realiza en dos hojas de cálculo distintas:

Se ha procedido al estudio de las dos y estas han sido implementadas en una sola hoja de cálculo para tratar todos los datos como si fuera un único documento. Las dos hojas de cálculo se ordenan por fecha, siendo esta anual y empezando obviamente el día 1 de enero del año correspondiente. Los datos que se tiene en cuenta son los siguientes:

- Número de Orden de Trabajo.
- Denominación de Orden de trabajo.
- Activo.
- Denominación de activo.
- Estado Orden Trabajo
- Descripción Orden Trabajo.
- Código de operario
- Número Orden Trabajo
- Tipo de Hora
- Fecha Inicio Trabajo
- Fecha Fin Trabajo
- Tiempo de Trabajo (Feedback Mano de Obra)

-Se aprecia poca información en cuanto a denominación de las órdenes de trabajo, denominación de activos y descripción de la orden de trabajo.

-En gran parte de las Órdenes de Trabajo, no se especifica la zona donde se realiza el mantenimiento correctivo, no se especifica con exactitud el trabajo que se ha realizado y no se conecta dicha reparación con el uso de materiales necesarios para la misma. No se describe cuando se ha necesitado una reposición del activo.

- El personal no deja registro de si evalúa o no la gravedad mayor o menor de las incidencias. De las 15.203 Órdenes de Trabajo registradas en los dos años de estudio

13.746 han sido cumplimentadas con hora de inicio y de finalización de la tarea. El tiempo medio de las cumplimentadas es de 58 minutos.

Se han facilitado las órdenes de trabajo del mantenimiento correctivo de los dos últimos años. El número de incidencias registradas en dicha hoja de cálculo de los últimos dos años ha sido de 7.431 (2017) y 7.773 (2016).

Número OT	Denominación OT	Activo	Denominación Activo	Fecha/Hora Edición	Estado OT	Descripción OT
1131564	lectura de contadores mes	ME07108	HOSPITAL INFANTA LEONOR	01/01/2017 17:46	Cerrado	Se toma los datos
1131565	sps 1206250 ducha mal	ME07108-0279	HOSP CONVEN SAT E - HABITACION 230	01/01/2017 17:51	Cerrado	Se cambia piezas mal
1131567	revisión de arquetas	ME07108	HOSPITAL INFANTA LEONOR	01/01/2017 17:56	Cerrado	Se revisa
1131568	parquin no funciona la barrera	ME07108	HOSPITAL INFANTA LEONOR	01/01/2017 18:00	Cerrado	Se revisa y se pone en funcionamiento
1131569	ventanas mal en E y R	ME07108	HOSPITAL INFANTA LEONOR	01/01/2017 18:15	Cerrado	Se reparan
1131570	hace frío en consultas 1-2 y 3	ME07108-0355	PLANTA PRIMERA - RESOLUTIVA	01/01/2017 18:16	Cerrado	Se revisa y se repara
1131571	salas ocultar tomas de proyectores	ME07108-0039	SATÉLITE A - PLANTA BAJA	01/01/2017 18:19	Cerrado	Se realiza
1131572	sps 1206365 luz de emergencia mal	ME07108-0303	UD. HOSP. PEDIATRIA - HABITACION 323	01/01/2017 18:22	Cerrado	No es luz de emergencia es luz de noche ! Se cambia
1131576	bala de aire 311	ME07108-0030	SATÉLITE E - PLANTA TERCERA	01/01/2017 19:56	Cerrado	Se cambia
1131579	alumbrado exterior mal	ME07108-0450	QUIROFANO Nº 2	01/01/2017 19:58	Cerrado	Se cambia
1131581	timbres mal	ME07108-0041	SATÉLITE A - PLANTA SEGUNDA	01/01/2017 20:02	Cerrado	Se repara
1131589	cama mal	ME07108-1215	PLANTA PRIMERA - OBSERVACION CAMAS	01/01/2017 20:57	Cerrado	Se repara
1131590	alumbrado parking	ME07108	HOSPITAL INFANTA LEONOR	01/01/2017 20:59	Cerrado	Se rearma
1131593	sps 1206428	ME07108-0029	SATÉLITE E - PLANTA SEGUNDA	01/01/2017 21:43	Cerrado	Se repara
1131597	sps 1206460	ME07108-0034	SATÉLITE F - PLANTA PRIMERA	01/01/2017 23:41	Cerrado	Se repara
1131598	persianas de diálisis	ME07108-0021	SATÉLITE D - PLANTA BAJA	01/01/2017 23:42	Cerrado	Se colocan
1131600	bala en 211	ME07108-0030	SATÉLITE E - PLANTA TERCERA	02/01/2017 03:24	Cerrado	Se cambia
1131601	Arquetas	ME07108-0015	SATÉLITE C - PLANTA BAJA	02/01/2017 03:27	Cerrado	Limpieza de esta
1131602	lámpara de foco	ME07108-1215	PLANTA PRIMERA - OBSERVACION CAMAS	02/01/2017 05:37	Cerrado	Se cambia
1131607	cisterna wc público mal	ME07108-0034	SATÉLITE F - PLANTA PRIMERA	02/01/2017 06:05	Cerrado	Se repara
1131829	aire diálisis	ME07108-0021	SATÉLITE D - PLANTA BAJA	02/01/2017 14:33	Cerrado	Se cambian dos motores
1131831	sps 1206532 luces control	ME07108-0034	SATÉLITE F - PLANTA PRIMERA	02/01/2017 14:37	Cerrado	Se cambian tubos luminaria
1131833	aire rehabilitacion	ME07108-0027	SATÉLITE E - PLANTA BAJA	02/01/2017 14:40	Cerrado	Se revisa aire
1131834	sps 1206565 consulta 24	ME07108-0016	SATÉLITE C - PLANTA PRIMERA	02/01/2017 14:42	Cerrado	Se repara válvula calor
1131918	sillon roto	ME07108-0259	HOSP CONVEN SAT E - HABITACION 210	02/01/2017 18:33	Cerrado	Se repara
1131919	lavabo de hombres atascado	ME07108-0517	SALA ESPERA FAMILIARES	02/01/2017 18:36	Cerrado	Se desatasca
1131920	sps 1206792 barandilla de wc	ME07108-0216	HOSP CONVEN SAT D - HABITACION 213	02/01/2017 18:38	Cerrado	Se deja sujeta
1131921	central de llamadas	ME07108-3660	CONTROL	02/01/2017 18:42	Cerrado	Se deja funcionando

Este documento unificado ha sido contrastado con otro documento facilitado por la UTC donde se encuentra el registro de los sps registrados por el hospital durante 10 meses del año 2017. En ese año se registraron 3282 sps y de este se ha escogido al azar 100 items para compararlos con las órdenes de trabajo registradas por medio de los servicios de mantenimiento. De este estudio se puede extraer que solo 60 de los 100 sps revisados se encontraban en los registros de mantenimiento, esto se puede deber a que muchos de estos sps no se registran nuevamente en el programa que utiliza mantenimiento.

A modo de resumen se presenta un conjunto de tablas donde se puede apreciar un resumen de los datos extraídos y extrapolados al total de los datos a analizar:

Registro	Nº	Correctivo		Tiempo cumplimentado		T.medio(min)
		Si	No	Si	No	
OTs	15.203	14.717	486	13.746	1.457	60
SPS	3.282	3.282	0	3.979	0	58

Nº	Sps analizados	Registrados	
		Si	No
100	100	40	60
%	100%	40%	60%

Para analizar la cantidad de OTs que provienen directamente de SPS, se utilizaran solo las OTs de los mismos meses que tenemos SPS, una vez realizadas las comprobaciones los resultados se extrapolaran* a los dos años de estudio.

Una vez analizadas se puede observar que de los 15.203 OTs de los dos últimos años solo 3.646 se pueden ver reflejadas mientras que si todos los SPS se registrasen como OTs el número de SPS debería ser de alrededor de 9.849. De los datos anteriores se puede extraer que mientras que el 65% de las OTs deberían provenir de SPS, solo el 24% de los mismos se encuentran reflejados. Todos estos datos quedan reflejados en la siguiente tabla:

Registro	Nº	%
OTs	15.203	100%
SPS que se espera encontrar en el documento	3151(*2)	20,72%
SPS que se estima que debería haber en el documento	7877 (*1)	51,81%

$$*1=3282/10 \times 24$$

$$*2=7877 \times 40\%$$

Tras el análisis realizado podemos concluir que la información sobre la gestión del mantenimiento correctivo se considera **NO ADECUADA** por las siguientes razones:

- El bajo número de incidencias provenientes de sps debido a que muchos de los SPS que recibe el personal de mantenimiento son introducidos en el programa utilizado sin dejar constancia de que el mismo proviene de un SPS.
- Las explicaciones sobre los trabajos no son suficientemente descriptivas de la naturaleza, acción e importancia de los trabajos realizados y esto impide en numerosos casos su correcta explicación.
- No se está analizando la tipología de las incidencias, el tipo de instalación, ni si se trata de elementos críticos o no. El personal solo evalúa la gravedad de manera propia, no queda registro de la calificación de la misma y no se sigue ningún criterio unificado.

- No es posible analizar por parte de Incosa si el tiempo de respuesta es el indicado para cada labor al no disponer de una tipología de gravedad de incidencia. Según el Pliego de Prescripciones Técnicas:

“La Sociedad Concesionaria deberá proporcionar un servicio global de reparaciones y mantenimiento correctivo, incluyendo un servicio inmediato de apoyo y consejo técnico y administrativo en los trabajos que surjan de peticiones o Solicitudes de Trabajo (ST) de emergencia, de urgencia y de rutina del servicio. La Sociedad Concesionaria deberá responder y rectificar dentro de los tiempos de respuesta y rectificación para alcanzar los estándares del servicio establecidos en el Anexo A y para satisfacer los requerimientos de la ley”.

- No es posible conocer el porcentaje de incidencias que se corresponde con cada tipo de instalación y el porcentaje que afecta a mobiliario.

3.3.4 PLAN DE MANTENIMIENTO TÉCNICO-LEGAL

En cuanto al plan de mantenimiento técnico-legal, la sociedad concesionaria debe de cumplir una serie de criterios según PPTE, los cuales son los siguientes:

1. Existencia de registros para control de las revisiones por parte de las OCAs y comprobación de su cumplimiento (Mantenimiento preventivo).

El mantenimiento técnico legal es realizado en base al GMAO. En él se encuentran todas las pruebas y tareas técnicas a realizar, sobre aquellas instalaciones que, de acuerdo a las especificaciones de los reglamentos industriales, tanto de carácter general, comunitario, nacional o autonómico, de obligado cumplimiento, lo requieran.

Dichas pruebas técnicas de mantenimiento, son realizadas por empresas externas. Estas pruebas se realizan con una regularidad según la instalación. Disponen de un planning, donde se refleja los tiempos a realizar dichas pruebas regulares y rutinarias, indicadas en el apartado de Mantenimiento Preventivo.

CERTIFICADO DE CALIBRACIÓN
Certificate of Calibration

ENAC
CALIBRACIÓN
Nº 1211/LC10-098

Número: 13825
Number

Página 1 de 10 páginas
Page of pages

AFC INGENIEROS S.A.
LABORATORIO DE CALIBRACIÓN

Paseo Imperial nº 6-2ª D.I. 28005 MADRID
Tel: 91 365 44 03 Fax Nº 91 365 44 04
e-mail: afc@afc-ingenieros.com
http: www.afc-ingenieros.com

L AFC
LABORATORIO DE CALIBRACIÓN

OBJETO: ANALIZADOR DE BAJA TENSION
Item

MARCA: GOSSEN METRAWATT
Mark

MODELO: PROFITEST SII+0100
Model

IDENTIFICACIÓN: SB2675
Identification

SOLICITANTE: VEOLIA SERVICIOS LECAM, S.A.U.
C/ Torrelaguna, 60 - 3ª Planta
28043 MADRID
Applicant

FECHA/S DE CALIBRACIÓN: 20/07/17
Date/s of calibration

Signatarios Autorizados:
Authorized signatories

Fecha de emisión: 21/07/17
Date of issue

Firmado digitalmente por Jose Maria Gomez Nogales
Fecha: 2017.07.21 10:20:44 +02'00'

L AFC
LABORATORIO DE CALIBRACIÓN

Realizado por: Manuel Mateo Alonso
Técnico de Calibración

Este certificado se expide de acuerdo con las condiciones de la acreditación concedida por ENAC, que ha comprobado las capacidades de medida del Laboratorio y su trazabilidad a patrones nacionales e internacionales. ENAC es firmante del Acuerdo de Reconocimiento Mutuo (MLA) de calibración de European Cooperation of accreditation (EA) and the International Laboratory Accreditation Cooperation (ILAC). Este certificado no podrá ser reproducido parcialmente sin la aprobación por escrito del laboratorio que lo emite. This certificate is issued in accordance with the conditions of accreditation granted by ENAC which has assessed the measurement capability of the laboratory and its traceability to national standards. ENAC is one of the signatories of the Multilateral Agreement of the European Cooperation for Accreditation (EA) and the International Laboratory Accreditation Cooperation (ILAC). This certificate may not be partially reproduced, except with the prior written permission of the issuing laboratory.

CERTIFICADO DE CALIBRACIÓN
Certificate of calibration

testo

Número: 17G04191
Number

Página 1 de 4
Page 1 of 4

OBJETO: Testo 327-1
Item

MARCA:
Brand

MODELO INSTRUMENTO: 0632 3201
Model

IDENTIFICACION: 01417469
Identification

s/Ref y/Ref: 0269

n/Ref o/Ref: 22398340

Visualizador: Control unit

Sonda/s: 0600 9740 | 709
Probe/s

SOLICITANTE: VEOLIA SERVICIOS LECAM, S.A.U.
CL. TORRELAGUNA, 60 1º PL.
28043 MADRID
Applicant

Fecha de Calibración: 5 de julio de 2017
Date of Calibration

Técnico: Raúl Conejo
Technician

Signatarios autorizados: Firmado digitalmente por: MANÉ CRUZ JORGE -
460539505
Authorized Signatory/es Director Técnico

Fecha: 05/07/2017 13:35

Instrumentos testo S.A.
Zona Industrial, c/ B nº 2 - Apartado de Correos 5 - 08343 Cabell (Barcelona)
Tel: 937 539 520 - Fax 937 539 526 - e-mail: info@testo.es - http: www.testo.es
Delagierten:
c/ Carretera, 7 - Pol. Ind. Sant Ana - 28522 Elvín Viciamadril (Madrid) - Tel: 914 996 916 - Fax 916 663 899 - e-mail: info@madrid.testo.es

CERTIFICADO DE CALIBRACIÓN
Certificate of Calibration

ENAC
CALIBRACIÓN
Nº 1211/LC10-098

Número: 13824
Number

Página 1 de 7 páginas
Page of pages

AFC INGENIEROS S.A.
LABORATORIO DE CALIBRACIÓN

Paseo Imperial nº 6-2ª D.I. 28005 MADRID
Tel: 91 365 44 03 Fax Nº 91 365 44 04
e-mail: afc@afc-ingenieros.com
http: www.afc-ingenieros.com

L AFC
LABORATORIO DE CALIBRACIÓN

OBJETO: MULTIMETRO
Item

MARCA: GOSSEN METRAWATT
Mark

MODELO: METRAHIT PRO
Model

IDENTIFICACIÓN: RC3643
Identification

SOLICITANTE: VEOLIA SERVICIOS LECAM, S.A.U.
C/ Torrelaguna, 60 - 3ª Planta
28043 MADRID
Applicant

FECHA/S DE CALIBRACIÓN: 19/07/17
Date/s of calibration

Signatarios Autorizados:
Authorized signatories

Fecha de emisión: 19/07/17
Date of issue

Firmado digitalmente por Jose Maria Gomez Nogales
Fecha: 2017.07.19 16:30:43 +02'00'

L AFC
LABORATORIO DE CALIBRACIÓN

Realizado por: Manuel Mateo Alonso
Técnico de Calibración

Este certificado se expide de acuerdo con las condiciones de la acreditación concedida por ENAC, que ha comprobado las capacidades de medida del Laboratorio y su trazabilidad a patrones nacionales e internacionales. ENAC es firmante del Acuerdo de Reconocimiento Mutuo (MLA) de calibración de European Cooperation of accreditation (EA) and the International Laboratory Accreditation Cooperation (ILAC). Este certificado no podrá ser reproducido parcialmente sin la aprobación por escrito del laboratorio que lo emite. This certificate is issued in accordance with the conditions of accreditation granted by ENAC which has assessed the measurement capability of the laboratory and its traceability to national standards. ENAC is one of the signatories of the Multilateral Agreement of the European Cooperation for Accreditation (EA) and the International Laboratory Accreditation Cooperation (ILAC). This certificate may not be partially reproduced, except with the prior written permission of the issuing laboratory.

PROYDIMA

CLIENTE: VEOLIA SERVICIOS LECAM, S.A.U.
CODIGO: 900175
HOSPITAL INFANTA LEONOR C/ GRANVA DEL 8578 - 80
VAL LECAS
28001 Madrid
Tel: 917990344 Fax: 914195385
CIF/NIF: A26233803

Proyectos y Distribuciones Ind. Madrileñas, S.L. **Albaran a Clientes**
CIF/NIF: 065606830
Nº de Albaran A/ 171571
Fecha: 27-11-17
Nº de Pedido: 20170104573

Ofic. y Almacén: Pza San Juan de Cozas, 22 Local 3
28020 Arroyomolinos (Madrid)

Tel: 916102909 **Fax:** 919427223
E-mail: administrador@proydima.com

REF.	DESCRIPCION	CANTIDAD	PAJAD	DTD	IMPORTE
BT184	TERMOCROMETRO TH-20	1,00	114,40000		114,40
BASE IMPONIBLE					
		114,40			
% IVA					
		21,02			
IMPORTE IVA					
					138,42
TOTAL ALIBARAN					
					138,42

Registro Mercantil Madrid T-26363, Libro 0, Folio 11, Secc. 8, Hoja M-475416, Ins. 1º, CIF: 089006830

3. Informes técnico-legales: Realización de revisiones por parte de empresas externas acreditadas u OCAs.

No se han detectado incidencias en la documentación Técnico-Legal.

Resumen de las Inspecciones Documentales Técnico-Legales	
Revisiones	Parte de Revisión por parte la OCA visto in situ
Revisiones ACS	√
Revisiones AFS	√
Limpieza y Desinfección ACS y AFS	√
Revisión de limpieza y desinfección de las Instalaciones de Refrigeración	√
Revisión de las Instalaciones Térmicas	√
Revisión del Programa de Gestión del Mantenimiento	√
Revisión del Programa de Gestión de las Instalaciones	√
Revisión de las mediciones de temperatura	√
Revisión de otros elementos de la instalación	√
Revisión del Sistema Eléctrico y de Control	√
Revisión del sistema de energía auxiliar	√
Revisión del sistema de producción solar para ACS	√
Revisión de la instalación de Gasóleo	√
Revisión de la instalación de Gas	√
Revisión de la instalación de evacuación de aguas residuales	√
Revisión de la instalación de gases medicinales	√
Revisión de los elementos de Electricidad General	√
Revisión de los Quirófanos	√
Revisión de los Ascensores	√
Revisión de la Instalación de PCI	√

En el Anexo I se dispone de los check list correspondientes a los registros realizados por parte de las OCAs, dichos registros han sido analizados y verificada su existencia y adecuación.

3.3.5 INFORMES MENSUALES Y ANUALES DE LOS PLANES DE MANTENIMIENTO

El PPTE establece para el control de las operaciones de mantenimiento la creación de informes mensuales y anuales de actividad.

En estos informes se resumen las órdenes de trabajo de los distintos planes de mantenimiento. También se recogen los consumos energéticos registrados mensual y anualmente, ya comentados en apartados anteriores.

Se dispone de los informes mensuales de mantenimiento de los últimos veinticuatro meses, siendo los resultados los siguientes:

1. Informe Anual del Servicio de Gestión de Mantenimiento 2016

-Resumen actividades de Mantenimiento realizado

Tipología Mantenimiento	Nº Ordenes Trabajo/mes	Nº Ordenes Trabajo/mes
	PLAN	REAL
Mantenimiento Preventivo	3.424	3.424
Mantenimiento Correctivo	7.543	7.543
Mantenimiento Conductivo	20.834	20.834
Mantenimiento Técnico-Legal	343	S/Protocolos
Trabajos Varios	88	88

2. Informe Anual del Servicio de Gestión de Mantenimiento 2017

-Resumen actividades de Mantenimiento realizado

Tipología Mantenimiento	Nº Ordenes Trabajo/mes	Nº Ordenes Trabajo/mes
	PLAN	REAL
Mantenimiento Preventivo	3.425	3.425
Mantenimiento Correctivo	7.174	7.174
Mantenimiento Conductivo	21.904	21.904
Mantenimiento Técnico-Legal	412	S/Protocolos
Trabajos Varios	78	78

3. Informe mensual del Servicio de Gestión de Mantenimiento los últimos dos años

-Resumen mensual actividades del Mantenimiento realizado 2016

Tipología Mantenimiento	2016											
	enero	febrero	marzo	abril	mayo	junio	julio	agosto	septiembre	octubre	noviembre	diciembre
Mantenimiento Preventivo	217	306	187	390	282	350	280	224	265	241	378	304
Mantenimiento Correctivo	641	699	593	584	628	638	647	620	604	624	586	679
Mantenimiento Conductivo	1745	1622	1720	1691	1760	1690	1748	1766	1717	1778	1778	1819
Mantenimiento Técnico-Legal	23	27	22	26	35	34	27	26	33	32	34	24
Trabajos Varios	10	7	8	7	6	21	6	8	3	3	4	5

-Resumen mensual actividades del Mantenimiento realizado 2017

Tipología Mantenimiento	2017											
	enero	febrero	marzo	abril	mayo	junio	julio	agosto	septiembre	octubre	noviembre	diciembre
Mantenimiento Preventivo	216	299	203	363	280	342	284	225	278	236	396	303
Mantenimiento Correctivo	668	598	636	626	591	496	604	610	553	641	571	580
Mantenimiento Conductivo	1846	1680	1879	1814	1865	1798	1856	1854	1823	1849	1789	1851
Mantenimiento Técnico-Legal	31	33	35	34	37	43	39	34	36	32	34	24
Trabajos Varios	4	3	1	9	2	12	10	16	15	4	1	1

3.4 RESULTADOS DEL ANÁLISIS DE LA VIDA ÚTIL DE LAS INSTALACIONES

Descripción	Vida Útil estimada equipo (años)	Vida útil restante (años)	Nº EQUIPOS	ESTADO
FANCOIL	6	-4	1583	PLAZO DE REPOSICIÓN SOBREPASADO
BOMBA ACS	7	-3	18	PLAZO DE REPOSICIÓN SOBREPASADO
BOMBA PANELES SOLARES	7	-3	4	PLAZO DE REPOSICIÓN SOBREPASADO
BOMBA CLIMATIZACIÓN	7	-3	39	PLAZO DE REPOSICIÓN SOBREPASADO
BOMBA PRESIÓN	6	-4	6	PLAZO DE REPOSICIÓN SOBREPASADO
BOMBA YOCKEY	5	-5	1	PLAZO DE REPOSICIÓN SOBREPASADO
BOMBA ELECTRICA	5	-5	1	PLAZO DE REPOSICIÓN SOBREPASADO
BOMBA DIESEL	5	-5	1	PLAZO DE REPOSICIÓN SOBREPASADO
BOMBA DE VACIO	7	-3	6	PLAZO DE REPOSICIÓN SOBREPASADO
FILTRO CARBON	Menos de un año (MP)	-9	2	PLAZO DE REPOSICIÓN SOBREPASADO
CUADRO BATERIAS DE CONDENSADORES	7	-3	1	PLAZO DE REPOSICIÓN SOBREPASADO
FILTRO SILEX ANTRACITA	Menos de un año (MP)	-9	2	PLAZO DE REPOSICIÓN SOBREPASADO
FILTRO 5 MICRAS	Menos de un año (MP)	-9	2	PLAZO DE REPOSICIÓN SOBREPASADO
SAI	7	-3	36	PLAZO DE REPOSICIÓN SOBREPASADO
LAMPARA QUIRÓFANO	8	-2	13	PLAZO DE REPOSICIÓN SOBREPASADO
PLC	10	0	1	EN PLAZO DE REPOSICIÓN
CLIMATIZADOR	12	2	91	PRÓXIMO FIN VIDA ÚTIL
DEPOSITO GASOIL	23	13	5	CORRECTO
CALDERA	14	4	5	CORRECTO
QUEMADOR	19	9	5	CORRECTO
VASO EXPANSIÓN	18	8	13	CORRECTO
ACUMULADOR	15	5	11	CORRECTO
CAPTADOR SOLAR	20	10	x	CORRECTO
INTERCAMBIADOR CALOR	15	5	2	CORRECTO
AEROTERMO	15	5	1	CORRECTO
ENFRIADORA	15	5	5	CORRECTO
ALJIBE	15	5	3	CORRECTO
COMPRESOR	15	5	1	CORRECTO
DEPOSITO AGUA TRATADA	23	13	2	CORRECTO
TRANSFORMADOR	20	10	5	CORRECTO
CUADRO ELÉCTRICO	22	12	225	CORRECTO
PANEL AISLAMIENTO	15	5	61	CORRECTO
ASCENSOR	12	2	43	PRÓXIMO FIN VIDA ÚTIL
PUERTA AUTOMÁTICA	12	2	35	PRÓXIMO FIN VIDA ÚTIL
ESCALERA MECÁNICA	12	2	2	PRÓXIMO FIN VIDA ÚTIL

Como se puede observar muchas de las instalaciones deberían haber sido repuestas según la vida útil teórica. Cabe mencionar que durante la visita se evaluó el estado de todas las instalaciones, y salvo pequeños defectos, las mismas funcionaban de manera correcta.

3.5 RESULTADOS DE LA AUDITORÍA AL ESTADO DE LOS ACTIVOS FÍSICOS DE MOBILIARIO

La catalogación del estado de los activos físicos (mobiliario) propios de la empresa concesionaria, (incluidos en el Anexo VI del PCAP) se realiza según los siguientes baremos:

En cuanto al % de cumplimiento, el resultado se evalúa de la siguiente manera:

- **BUENO:** % cumplimiento $\geq 90\%$.
- **ADECUADO:** $75\% \leq$ % cumplimiento $< 90\%$.
- **NO ADECUADO:** $50\% \leq$ % cumplimiento $< 75\%$.
- **DEFICIENTE:** $25\% \leq$ % cumplimiento $< 50\%$.
- **MUY DEFICIENTE O MALO:** $0\% \leq$ % cumplimiento $< 25\%$.

Dado que el resultado obtenido es 45,80 %, este se cataloga como **DEFICIENTE**.

En cuanto al estado de los activos físicos existentes, el resultado se evalúa de la siguiente manera.

- **BUENO:** % activos físicos en buen estado $\geq 95\%$.
- **ADECUADO:** $90\% \leq$ % cumplimiento $< 95\%$.
- **NO ADECUADO:** $75\% \leq$ % cumplimiento $< 90\%$.
- **MALO:** $0\% \leq$ % cumplimiento $< 75\%$.

El estado general de conservación de los equipos es **ADECUADO**, ya que supone el 94,95% de los ítems de la Sociedad Concesionaria existentes.

3.5.1 INFORME DETALLADO DEL ESTADO DEL MOBILIARIO DE LA S.C. (ANEXO VI DEL PCAP)

Se realiza un informe detallado usando la metodología expuesta en el Capítulo 1.3.5

Se realiza el control de todo el mobiliario según el **Anexo VI del PCAP: EQUIPAMIENTO BÁSICO DE MOBILIARIO**.

En el siguiente documento se expone la información recogida. Se ha organizado por módulos específicos, tomando como base los definidos en dicho Anexo VI. En cada módulo la información se desglosa en dos puntos:

- **Contextualización de área**, donde se exponen las principales modificaciones y reestructuraciones respecto al Anexo VI del PCAP. Los cambios de ubicación de salas que conllevan mobiliario diferente se han auditado en los check list correspondientes a la nueva función, y se deja indicado en el apartado de observaciones de ubicación dentro de las check list.
- **Análisis de incidencias**, donde se muestran los resultados más notables acompañados del código identificativo de los activos deteriorados o rotos (si poseen

el adhesivo correspondiente y es legible) y fotografías. En este punto también se muestra una tabla con los datos de desviación, (se refleja en rojo cuando el porcentaje de cumplimiento es cero y las unidades que faltan. Verde cuando el porcentaje de las unidades existentes coinciden con los datos del Anexo VI del PCAP) de todos los ítem auditados recogidos en el Anexo VI del PCAP.

Los activos existentes que son propiedad de la concesionaria, pero no están ubicados en la localización que refleja el Anexo VI del PCAP, también han sido auditados. Estos se reflejan tanto en la tabla de Resultados de la Auditoría de los activos físicos, como en cada una de las tablas de este punto.

Estos activos que pertenecen a la concesionaria y no están ubicados según el Anexo VI, se han contabilizado reflejándose en la columna de “Observaciones Equipamiento” y “Observaciones Ubicación” de los Check List en las zonas donde eran encontrados, los que poseían etiqueta se les colocó el prefijo “et” que quiere decir “etiquetado”.

Una problemática específica de este hospital ha sido la dificultad de identificar la propiedad de los elementos a auditar. En ciertos casos el mal estado de conservación no permite observar el código de referencia del activo, y en otras ocasiones los equipamientos carecen del adhesivo correspondiente. Otro problema añadido es la doble etiquetación de determinados equipamientos de mobiliario donde **el hospital y la concesionaria afirman ser los propietarios de un mismo ítem**. Para aclarar de quién es la propiedad de los activos sin etiquetar y con doble etiquetado, el personal de la concesionaria nos acompañó identificando marca y modelo de su mobiliario.

Etiqueta de la concesionaria en mal estado



Como se puede comprobar en la imagen anterior, no es posible identificar el código de referencia del activo. Mientras que en la siguiente imagen no es posible discernir cual es el propietario del activo.

Ejemplo de doble etiquetado, indicando dos propietarios.



En el presente Capítulo, se analizan los cambios repetidos observados respecto a los activos indicados en el Anexo VI del PCAP. Los casos particulares de deficiencias encontrados en cada módulo se mostrarán en el Anejo IV.

-Cambios generales en las medidas del equipamiento:

- Los armarios vitrinas colgados de 80x90x35 cm presentan, en su mayoría, unas medidas de 140x53x29 cm. Este mobiliario posee un etiquetado que especifica las medidas de 80x90x35 cm, no siendo correctas.
- El sofá-cama presente en las habitaciones de Hospitalización Convencional, Obstétrica y Pediátrica tiene unas medidas superiores a las recogidas en el Anexo VI del PCAP (210 cm).

-Incidencias generales en todo el hospital:

Incidencias Generales del Hospital	
Mobiliario	Incidencia
Colgador para ropero	No se ha podido verificar su existencia, debido a la privacidad de las taquillas En las habitaciones de hospitalización no hay, en su lugar hay un armario empotrado
Cuña de acero inoxidable	No son de acero inoxidable, ni metálicas, ambos elementos son de plástico
Palangana de aseo metálica	
Mesita de noche clínica	Constituyen el mismo elemento (Ver imagen 1)
Mesa cigüeña para comer	
Soporte para termómetro	no hay en ninguna de las habitaciones de las hospitalizaciones. Sin embargo el cubo de basura con pedal de 5L ha sido sustituido por uno de 12L
Esfigmomanómetro de mercurio de pared	
Butaca paciente/acompañante	
Cubo de basura con pedal de 5L	
Papelera metálica	
Perchero mural múltiple (módulo)	Se ha sustituido, en su mayoría, por percheros de pie
Cuadro decoración pared	No se encontraron en las salas de espera de las diferentes áreas
Soporte para posters de campañas	
Jardinera	
Expositor de folletos	
Reloj de pared con fecha	No se encontraron en los módulos de recepción
Sillas modulares	En este ítem han sido contabilizados 2 tipos de mobiliario: los bancos modulares metálicos (Imagen 2-A) y las butacas (imagen 2-B)
Equipamiento de aseos	Carecen de pegatinas identificativas. El personal de la concesionaria dio la información sobre marca y modelo de sus activos para poder identificarlos
Caudalímetro de oxígeno	
Regulador de vacío	
Cortinaje de exploración	
Cortinaje de separación	
Esfigmomanómetro de mercurio de pared	No encontrado en los aseos adaptados
Dispensador de papel higiénico rollo 200/300 m.	
Cajonera de tres cajones con ruedas	La mayoría ha sido desprovista de las ruedas
Armario vitrina colgado de 80 x 90 x 35 cm.	Muchas unidades no tienen el cristal de las vitrinas

Imagen 1. Conjunto de mesita de noche clínica y mesa cigüeña para comer.



Imagen 2. Sillas modulares, A: bancos modulares metálicos. B: butacas



ANÁLISIS DE LAS INCIDENCIAS EN FUNCIÓN DE LA UBICACIÓN

HOSPITALIZACIÓN CONVENCIONAL

1. Contextualización de área

El área corresponde con la ubicación sobre plano y con la función definida en el Anexo VI del PCAP. Sin embargo existen las siguientes variaciones:

- Existen 16 habitaciones adicionales a las establecidas en el Anexo VI (133 habitaciones), por lo tanto se han auditado 149 habitaciones.
- No existen las “zonas intermedias”, ni las “salas de estar pacientes, comedor”
- Se han auditado 5 “despachos de supervisión”, 3 adicionales al Anexo VI.
- Hay 7 “despachos de información”, 2 adicionales a los establecidos en el Anexo VI.
- Existe 1 “sala de reuniones” y 1 “oficio”, adicionales a los que establece el Anexo VI.
- Hay en total 4 “salas de reuniones”, 2 adicionales a las establecidas en el Anexo VI.
- Existen 3 “despachos médicos” extra al Anexo VI.

2. Análisis de Incidencias

En el área de hospitalización convencional se detectan las siguientes incidencias:

- El 22% de las “sillas giratorias con brazos y ruedas” se encuentran deterioradas y tienen los siguientes códigos: 1001002403201, 1001002402808, 1001002403508, 1001002402709, 1001002473967, 1001002403201, 1001002404604, 1001002454302, 1001002474102, 1001002474201.
- El 71% de los “armarios vitrina colgados de 80 x 90 x 35 cm.” Están deteriorados, dos tienen códigos de identificación: 1001001027200, 1001001003330.
- El 11% de los “percheros de pie” están deteriorados, sus códigos son: 1001002738709, 1001002748104, 1001002748005.
- De las 16 sillas modulares, 2 están deterioradas, sus códigos son: 1001002163402 y 1001002165208.
- El 44% de los “cubos de basura con pedal de 12L” (37 unidades) se encuentran sin tapa y con el pedal roto. Están sin código. Igual sucede con los “cubos de basura con pedal de 5L”.
- El 73% de las “cajoneras de tres cajones con ruedas” se encuentran deterioradas, sin las ruedas, una tiene código: 1001001921805. Y 1 está rota. 1001001960606.
- De las 169 “camas clínicas eléctricas con accesorios”, 3 tienen el mando para paciente roto. Sin código.
- El 2% de los “sofá-cama 2m.” están deteriorados, no tienen código.
- Hay 2 “sillones ergonómicos para pacientes” deteriorados, sin código.

- Las palanganas y cuñas son de plástico, no metálicas ni de acero inoxidable como especifica el Anexo VI del PCAP respectivamente, por tanto no se han contabilizado.
- Ausencia de los siguientes elementos: butaca paciente/acompañante, esfigmomanómetro de pared, repisa para elementos de aseo (elemento fijo), taburete fijo de 60 cm., soporte de termómetro, aspirador y contenedor, Colgador mural múltiple (módulo), expositor de folletos, mesa reuniones 250 x 120 x 74 cm. (8 personas), papelera con tapa basculante de 25L, soporte para posters de campañas, reloj de pared con fecha, jardinera, "tablilla" de Historia Clínica, planning para tarjetas, torre de dispensación de documentos de 15 huecos.

Cajonera de tres cajones con ruedas, rota. Código: 1001001960606. Ubicación: satélite N, planta 2, Despacho de Información.



Cama clínica eléctrica con accesorios, con mando roto. Sin código. Ubicación: satélite D,
habitación 210



Cubo de basura con pedal de 5L, roto. Sin código. Ubicación: aseo público, satélite B, planta 2



Armarios vitrina colgados de 80 x 90 x 35 cm, ambos sin cristal, códigos: 1001001027200, 1001001003330. Ubicación: zona limpia, satélite E



Perchero de pie, deteriorado: está torcido, código: 1001002738709. Ubicación: vestuario, planta 2, satélite N.



Silla modular, deteriorada: le falta un taco de goma, código: 1001002163402



Sillón ergonómico para paciente, deteriorado, sin código. Ubicación: satélite A, habitación 207



Cuadro decoración pared, deteriorado. Sin código. Ubicación: satélite D, habitación 205



Sofá-camas 2m, deteriorados, ambos sin código. A: satélite E, hab. 211. B: satélite B, hab. 222.

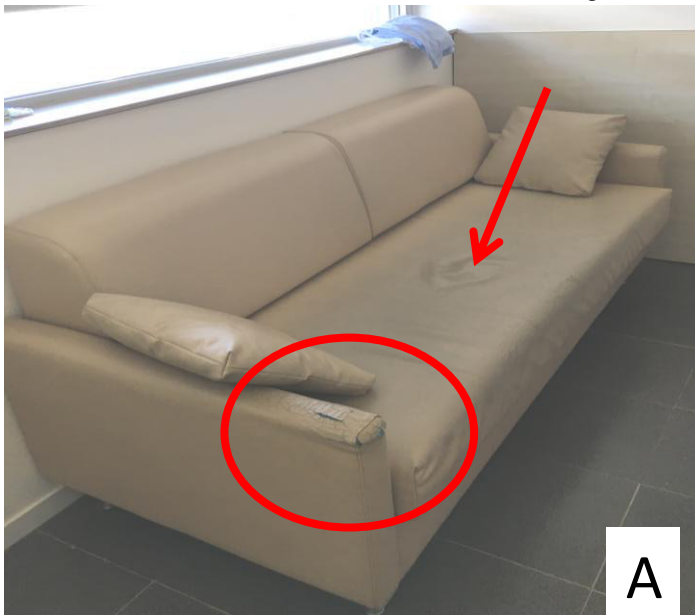

Sujeta toallas de ducha deteriorado, sin código. Ubicación: satélite B, hab. 228



Silla giratoria con brazos y ruedas, deteriorada. Código: 1001002404604. Ubicación: zona de trabajo personal, satélite D, planta 2.



A continuación se muestran los resultados obtenidos respecto al Anexo VI en cuanto a: existencia, porcentaje de existencia, y estado del mobiliario existente auditado en la Unidad de Hospitalización Convencional, donde el porcentaje de incumplimiento es del 48,7%.

INSPECCIÓN MOBILIARIO DEL HOSPITAL										
HOSPITAL INFANTA LEONOR Hospital de Valdecas S.A.		INCOSA				HOSPITALIZACIÓN CONVENCIONAL				
Mobiliario	Cumplimiento respecto ANEXO VI				Estado del Mobiliario existente					
	Anexo VI	Existencia	% Existencia	Faltan	BUENO	% BUENO	ROTO	% ROTO	DETERIORADO	% DETERIORADO
"Tablilla" de Historia Clínica	150	0	0,0%	150	0	-	0	-	0	-
Abrazadera en pared (elemento fijo)	133	156	100,0%	0	147	94,2%	2	1,3%	7	4,5%
Accesorios de ducha (elemento fijo)	133	149	100,0%	0	149	100,0%	0	0,0%	0	0,0%
Almohada para cama clínica	133	203	100,0%	0	203	100,0%	0	0,0%	0	0,0%
Armario 125 x 80 x 40 cm. con puertas completas	4	0	0,0%	4	0	-	0	-	0	-
Armario altura 200 X 80 x 40 cm.	14	14	100,0%	0	12	85,7%	0	0,0%	2	14,3%
Armario altura 200 X 80 x 40 cm. Con estantería y archivador	2	0	0,0%	2	0	-	0	-	0	-
Armario altura 74 x 80 x 40 cm.	2	11	100,0%	0	10	90,9%	0	0,0%	1	9,1%
Armario oficina colgado 80 x 90 x 35 cm.	2	3	100,0%	0	3	100,0%	0	0,0%	0	0,0%
Armario ropero modular	36	143	100,0%	0	143	100,0%	0	0,0%	0	0,0%
Armario vitrina colgado de 80 x 90 x 35 cm.	20	21	100,0%	0	6	28,6%	0	0,0%	15	71,4%
Aspirador y contenedor	5	0	0,0%	5	0	-	0	-	0	-
Banco de vestidor	4	15	100,0%	0	15	100,0%	0	0,0%	0	0,0%
Botella	133	70	52,6%	63	70	100,0%	0	0,0%	0	0,0%
Butaca paciente/acompañante	133	0	0,0%	133	0	-	0	-	0	-
Cafetera eléctrica	2	1	50,0%	1	1	100,0%	0	0,0%	0	0,0%
Cajonera colgante de dos cajones	10	1	10,0%	9	1	100,0%	0	0,0%	0	0,0%
Cajonera de tres cajones con ruedas	9	30	100,0%	0	7	23,3%	1	3,3%	22	73,3%
Cama clínica eléctrica con accesorios	133	169	100,0%	0	166	98,2%	0	0,0%	3	1,8%
Carro de curas con cajones	5	7	100,0%	0	7	100,0%	0	0,0%	0	0,0%
Carro de curas de 3 estantes con buzón de deshechos	5	1	20,0%	4	1	100,0%	0	0,0%	0	0,0%
Carro de historias clínicas	5	0	0,0%	5	0	-	0	-	0	-
Carro de lencería	2	7	100,0%	0	7	100,0%	0	0,0%	0	0,0%
Carro de limpieza	2	1	50,0%	1	1	100,0%	0	0,0%	0	0,0%
Carro de transporte de ropa sucia	14	11	78,6%	3	11	100,0%	0	0,0%	0	0,0%
Caudalímetro de oxígeno	133	115	86,5%	18	115	100,0%	0	0,0%	0	0,0%
Colchón de látex para cama clínica	133	172	100,0%	0	172	100,0%	0	0,0%	0	0,0%
Colgador mural individual	15	24	100,0%	0	24	100,0%	0	0,0%	0	0,0%
Colgador mural múltiple (módulo)	8	0	0,0%	8	0	-	0	-	0	-
Colgador para ropero	640	0	0,0%	640	0	-	0	-	0	-
Conjunto dispensador-cortador de papel para litera	5	1	20,0%	4	1	100,0%	0	0,0%	0	0,0%
Contenedor de almacén apilable 240/200x105x75 mm.	65	13	20,0%	52	11	84,6%	0	0,0%	2	15,4%
Cortinaje de exploración	5	4	80,0%	1	4	100,0%	0	0,0%	0	0,0%
Cuadro decoración pared	171	140	81,9%	31	139	99,3%	0	0,0%	1	0,7%
Cubo de basura con pedal 12L	32	84	100,0%	0	47	56,0%	0	0,0%	37	44,0%
Cubo de basura con tapa basculante de 50L	148	9	6,1%	139	7	77,8%	1	11,1%	1	11,1%
Cuña de acero inoxidable con soporte	5	1	20,0%	4	0	0,0%	0	0,0%	1	100,0%
Cuña de acero inoxidable con soporte	133	0	0,0%	133	0	-	0	-	0	-
Dispensador de jabón	37	48	100,0%	0	48	100,0%	0	0,0%	0	0,0%
Dispensador de papel higiénico rollo 200/300 m.	148	29	19,6%	119	29	100,0%	0	0,0%	0	0,0%
Dispensador de toallas de papel	32	32	100,0%	0	31	96,9%	0	0,0%	1	3,1%
Escabel	5	2	40,0%	3	2	100,0%	0	0,0%	0	0,0%
Escobilla WC	133	147	100,0%	0	147	100,0%	0	0,0%	0	0,0%
Esfigmomanómetro de mercurio de pared	5	0	0,0%	5	0	-	0	-	0	-
Esfigmomanómetro de pared	133	0	0,0%	133	0	-	0	-	0	-
Espejo encastrado (elemento fijo)	148	181	100,0%	0	181	100,0%	0	0,0%	0	0,0%
Estantería de 180 x 100 cm. Y 8 estantes	21	7	33,3%	14	7	100,0%	0	0,0%	0	0,0%
Estantería de pared de 3 estantes	2	0	0,0%	2	0	-	0	-	0	-
Expositor de folletos	5	0	0,0%	5	0	-	0	-	0	-
Foco de exploración de pie	5	1	20,0%	4	1	100,0%	0	0,0%	0	0,0%
Fotocopiadoras	2	0	0,0%	2	0	-	0	-	0	-
Frigorífico 300L	5	1	20,0%	4	1	100,0%	0	0,0%	0	0,0%
Frigorífico 80L	2	1	50,0%	1	1	100,0%	0	0,0%	0	0,0%

INSPECCIÓN MOBILIARIO DEL HOSPITAL											
HOSPITAL INFANTA LEONOR Hospital de Vallecas S.A.		INCOSA				HOSPITALIZACIÓN CONVENCIONAL					
Mobiliario	Cumplimiento respecto ANEXO VI				Estado del Mobiliario existente						
	Anexo VI	Existencia	% Existencia	Faltan	BUENO	% BUENO	ROTO	% ROTO	DETERIORADO	% DETERIORADO	
Gavetas para fungible	5	3	60,0%	2	2	66,7%	0	0,0%	1	33,3%	
Horno microondas empotrado	2	2	100,0%	0	1	50,0%	0	0,0%	1	50,0%	
Jardinería	9	0	0,0%	9	0	-	0	-	0	-	
Juego de barandillas para cama clínica	133	168	100,0%	0	168	100,0%	0	0,0%	0	0,0%	
Lavabo con repisa (elemento fijo)	148	189	100,0%	0	189	100,0%	0	0,0%	0	0,0%	
Litera de exploración con cabecero abatible y ruedas	5	3	60,0%	2	3	100,0%	0	0,0%	0	0,0%	
Mesa cigüeña para comer	133	174	100,0%	0	174	100,0%	0	0,0%	0	0,0%	
Mesa comedor de 120 X 80 X 74 cm.	12	0	0,0%	12	0	-	0	-	0	-	
Mesa de trabajo de 140 x 80 x 74 cm.	14	47	100,0%	0	47	100,0%	0	0,0%	0	0,0%	
Mesa reuniones 250 x 120 x 74 cm. (8 personas)	9	0	0,0%	9	0	-	0	-	0	-	
Mesita auxiliar rectangular de 80 x 50 cm.	20	4	20,0%	16	4	100,0%	0	0,0%	0	0,0%	
Mesita de noche clínica	133	173	100,0%	0	166	96,0%	0	0,0%	7	4,0%	
Microondas de 20-25L	2	2	100,0%	0	2	100,0%	0	0,0%	0	0,0%	
ML de guía para cortinas de zonas clínicas	20	7	35,0%	13	7	100,0%	0	0,0%	0	0,0%	
Mostrador en obra (Equipamiento fijo)	5	5	100,0%	0	5	100,0%	0	0,0%	0	0,0%	
Mueble clínico encastrado con pila dos cuerpos (elemento fi	5	0	0,0%	5	0	-	0	-	0	-	
Negatoscopio de tres cuerpos	5	3	60,0%	2	3	100,0%	0	0,0%	0	0,0%	
Nevera de 150 L	2	0	0,0%	2	0	-	0	-	0	-	
Palangana de aseo metálica	133	0	0,0%	133	0	-	0	-	0	-	
Papelera	37	31	83,8%	6	31	100,0%	0	0,0%	0	0,0%	
Papelera con tapa basculante de 25L	12	0	0,0%	12	0	-	0	-	0	-	
Papelera con tapa basculante de 50L	4	0	0,0%	4	0	-	0	-	0	-	
Papelera metálica	133	4	3,0%	129	4	100,0%	0	0,0%	0	0,0%	
Perchero de pie	13	28	100,0%	0	25	89,3%	0	0,0%	3	10,7%	
Perchero mural múltiple (módulo)	5	1	20,0%	4	1	100,0%	0	0,0%	0	0,0%	
Pizarra para rotulador de pared	9	12	100,0%	0	12	100,0%	0	0,0%	0	0,0%	
Plafón de avisos	5	1	20,0%	4	1	100,0%	0	0,0%	0	0,0%	
Plafón de corcho	2	0	0,0%	2	0	-	0	-	0	-	
Planning para tarjetas	5	0	0,0%	5	0	-	0	-	0	-	
Porta-sueros para cama clínica	133	150	100,0%	0	150	100,0%	0	0,0%	0	0,0%	
Portasueros rodado	133	86	64,7%	47	85	98,8%	1	1,2%	0	0,0%	
Poyatas (Equipamiento fijo)	22	22	100,0%	0	21	95,5%	0	0,0%	1	4,5%	
Regulador de vacío	133	148	100,0%	0	148	100,0%	0	0,0%	0	0,0%	
Reloj de pared con fecha	5	0	0,0%	5	0	-	0	-	0	-	
Repisa para elementos de aseo (elemento fijo)	15	0	0,0%	15	0	-	0	-	0	-	
Secamanos eléctrico	5	18	100,0%	0	17	94,4%	1	5,6%	0	0,0%	
Silla fija	141	188	100,0%	0	187	99,5%	1	0,5%	0	0,0%	
Silla fija con brazos	132	62	47,0%	70	62	100,0%	0	0,0%	0	0,0%	
Silla giratoria con brazos y ruedas	29	46	100,0%	0	36	78,3%	0	0,0%	10	21,7%	
Sillas modulares	100	34	34,0%	66	32	94,1%	0	0,0%	2	5,9%	
Sillón ergonómico para pacientes	133	196	100,0%	0	194	99,0%	0	0,0%	2	1,0%	
Sofá con mesa de esquina y central baja	5	0	0,0%	5	0	-	0	-	0	-	
Sofá-cama 2 m.	133	88	66,2%	45	86	97,7%	0	0,0%	2	2,3%	
Soporte de termómetro	133	0	0,0%	133	0	-	0	-	0	-	
Soporte para posters de campañas	5	0	0,0%	5	0	-	0	-	0	-	
Sujeta toallas de ducha	133	156	100,0%	0	153	98,1%	1	0,6%	2	1,3%	
Taburete fijo de 60 cm.	15	0	0,0%	15	0	-	0	-	0	-	
Taburete giratorio con ruedas	5	9	100,0%	0	8	88,9%	0	0,0%	1	11,1%	
Torre de dispensación de documentos de 15 huecos	5	0	0,0%	5	0	-	0	-	0	-	
% de Incumplimiento			48,7%			92,2%		1,5%		6,3%	

HOSPITALIZACIÓN OBSTÉTRICA

1. Contextualización de área

Se han detectado las siguientes modificaciones respecto al Anexo VI del PCAP:

- Existen 12 habitaciones adicionales a las establecidas en el Anexo VI (12 habitaciones), por lo tanto se han auditado 24 habitaciones.
- No existen las “zonas intermedias”, ni la “sala de estar pacientes, comedor”

2. Análisis de Incidencias

En esta zona de hospitalización destacan las siguientes incidencias:

- Carencias de abastecimiento en el mobiliario de la zona nido y en la zona de preparación de biberones, ya que faltan elementos tales como: sacaleches, mesa desnuda bebés, calentador de biberones y báscula pesa bebés con tallímetro.
- En el área de hospitalización, el 67% de los “sillones ergonómicos para pacientes” están deteriorados y no tienen código.
- El 26% de las “mesitas de noche clínica” con “mesa cigüeña para comer” están en mal estado.
- En la zona de control se ha detectado un foco de exploración de pie en mal estado (1001002611804).
- De las 24 “abrazaderas en pared (elemento fijo)”, una está deteriorada.
- Las palanganas y cuñas son de plástico, no metálicas ni de acero inoxidable como especifica el Anexo VI del PCAP respectivamente, por tanto no se han contabilizado.
- Ausencia de los siguientes elementos: butaca paciente/acompañante, “tablilla” de Historia Clínica, esfigmomanómetro de pared, portasueros rodado, soporte de termómetro, papelera metálica, cubo de basura con pedal 5L, negatoscopio de tres cuerpos, planning para tarjetas, armario 125 x 80 x 40 cm. con puertas completas, aspirador y contenedor.

Abrazadera en pared deteriorada, sin código. Ubicación: habitación 320



Foco de exploración de pie, deteriorado, código: 1001002611804



Sillón ergonómico para paciente, deteriorado, sin código. Ubicación: satélite F, habitación 314



A continuación se muestran los resultados obtenidos respecto al Anexo VI en cuanto a: existencia, porcentaje de existencia, y estado del mobiliario existente auditado en la Unidad de Hospitalización Obstétrica, donde el porcentaje de incumplimiento es del 55,9%.

INSPECCIÓN MOBILIARIO DEL HOSPITAL										
HOSPITAL INFANTA LEONOR Hospital de Valdecas S.A.		INCOSA				HOSPITALIZACIÓN OBSTÉTRICA				
Mobiliario	Cumplimiento respecto ANEXO VI				Estado del mobiliario existente					
	Anexo VI	Existencia	% Existencia	Faltan	BUENO	% BUENO	ROTO	% ROTO	DETERIORADO	% DETERIORADO
"Tablilla" de Historia Clínica	30	0	0,0%	0	0	-	0	-	0	-
Abrazadera en pared (elemento fijo)	12	24	100,0%	0	23	96%	0	0	1	4,2%
Accesorios de ducha (elemento fijo)	12	10	83,3%	2	10	100%	0	0	0	0,0%
Almohada para cama clínica	12	23	100,0%	0	23	100%	0	0	0	0,0%
Armario 125 x 80 x 40 cm. con puertas completas	2	0	0,0%	2	0	-	0	-	0	-
Armario altura 200 X 80 x 40 cm.	2	1	50,0%	1	0	0%	0	0	1	100,0%
Armario vitrina colgado de 80 x 90 x 35 cm.	8	2	25,0%	6	2	100%	0	0	0	0,0%
Aspirador y contenedor	1	0	0,0%	1	0	-	0	-	0	-
Báscula pesa bebés con tallímetro	1	0	0,0%	1	0	-	0	-	0	-
Botella	12	1	8,3%	11	1	100%	0	0	0	0,0%
Butaca paciente/acompañante	12	0	0,0%	12	0	-	0	-	0	-
Cajonera colgante de dos cajones	1	0	0,0%	1	0	-	0	-	0	-
Cajonera de tres cajones con ruedas	1	1	100,0%	0	1	100%	0	0	0	0,0%
Calentador de biberones	2	0	0,0%	2	0	-	0	-	0	-
Cama clínica eléctrica con accesorios	12	24	100,0%	0	24	100%	0	0	0	0,0%
Carro de curas con cajones	1	1	100,0%	0	1	100%	0	0	0	0,0%
Carro de curas de 3 estantes con buzón de deshechos	1	3	100,0%	0	3	100%	0	0	0	0,0%
Carro de historias clínicas	1	0	0,0%	1	0	-	0	-	0	-
Carro de transporte de ropa sucia	2	3	100,0%	0	3	100%	0	0	0	0,0%
Caudalímetro de oxígeno	12	2	16,7%	10	2	100%	0	0	0	0,0%
Colchón de látex para cama clínica	12	24	100,0%	0	24	100%	0	0	0	0,0%
Colgador mural individual	2	2	100,0%	0	2	100%	0	0	0	0,0%
Colgador para ropero	48	0	0,0%	48	0	-	0	-	0	-
Conjunto dispensador-cortador de papel para litera	1	0	0,0%	1	0	-	0	-	0	-
Contenedor de almacén apilable 240/200x105x75 mm.	5	0	0,0%	5	0	-	0	-	0	-
Cortinaje de exploración	1	0	0,0%	1	0	-	0	-	0	-
Cuadro decoración pared	16	21	100,0%	0	21	100%	0	0	0	0,0%
Cubo de basura con pedal 12L	8	0	0,0%	8	0	-	0	-	0	-
Cubo de basura con pedal 5L	14	0	0,0%	14	0	-	0	-	0	-
Cubo de basura con tapa basculante de 50L	1	1	100,0%	0	1	100%	0	0	0	0,0%
Cunas neonato	12	12	100,0%	0	12	100%	0	0	0	0,0%
Cuña de acero inoxidable con soporte	12	1	8,3%	11	1	100%	0	0	0	0,0%
Dispensador de jabón	9	8	88,9%	1	8	100%	0	0	0	0,0%
Dispensador de papel higiénico rollo 200/300 m.	14	2	14,3%	12	2	100%	0	0	0	0,0%
Dispensador de toallas de papel	9	8	88,9%	1	8	100%	0	0	0	0,0%
Escabel	1	1	100,0%	0	1	100%	0	0	0	0,0%
Escobilla WC	12	24	100,0%	0	24	100%	0	0	0	0,0%
Esfigmomanómetro de mercurio de pared	1	0	0,0%	1	0	-	0	-	0	-
Esfigmomanómetro de pared	12	0	0,0%	12	0	-	0	-	0	-
Espejo encastrado (elemento fijo)	14	26	100,0%	0	26	100%	0	0	0	0,0%
Estantería de 180 x 100 cm. Y 8 estantes	1	2	100,0%	0	2	100%	0	0	0	0,0%
Expositor de folletos	1	0	0,0%	1	0	-	0	-	0	-
Foco de exploración de pie	2	2	100,0%	0	1	50%	0	0	1	50,0%
Frigorífico 300L	1	0	0,0%	1	0	-	0	-	0	-
Gavetas para fungible	1	1	100,0%	0	1	100%	0	0	0	0,0%
Jardinera	2	0	0,0%	2	0	-	0	-	0	-
Juego de barandillas para cama clínica	12	24	100,0%	0	24	100%	0	0	0	0,0%
Lavabo con repisa (elemento fijo)	14	26	100,0%	0	26	100%	0	0	0	0,0%
Litera de exploración con cabecero abatible y ruedas	1	1	100,0%	0	1	100%	0	0	0	0,0%
Mesa cigüeña para comer	12	24	100,0%	0	24	100%	0	0	0	0,0%
Mesa comedor de 120 X 80 X 74 cm.	6	0	0,0%	6	0	-	0	-	0	-
Mesa de trabajo de 140 x 80 x 74 cm.	1	0	0,0%	1	0	-	0	-	0	-
Mesa desnudabebés	1	0	0,0%	1	0	-	0	-	0	-

INSPECCIÓN MOBILIARIO DEL HOSPITAL										
HOSPITAL INFANTA LEONOR Hospital de Vallecas S.A.	INCOSA				HOSPITALIZACIÓN OBSTÉTRICA					
Mobiliario	Cumplimiento respecto ANEXO VI				Estado del mobiliario existente					
	Anexo VI	Existencia	% Existencia	Faltan	BUENO	% BUENO	ROTO	% ROTO	DETERIORADO	% DETERIORADO
Mesa reuniones 250 x 120 x 74 cm. (8 personas)	1	0	0,0%	1	0	-	0	-	0	-
Mesita de noche clínica	12	23	100,0%	0	17	74%	0	0	6	26,1%
ML de guía para cortinas de zonas clínicas	4	0	0,0%	4	0	-	0	-	0	-
Mostrador en obra (Equipamiento fijo)	1	1	100,0%	0	1	100%	0	0	0	0,0%
Mueble clínico encastrado con pilla dos cuerpos (elem)	1	1	100,0%	0	1	100%	0	0	0	0,0%
Negatoscopio de tres cuerpos	1	0	0,0%	1	0	-	0	-	0	-
Palangana de aseo metálica	12	0	0,0%	12	0	-	0	-	0	-
Papelera	6	5	83,3%	1	4	80%	0	0	1	20,0%
Papelera con tapa basculante de 25L	2	0	0,0%	2	0	-	0	-	0	-
Papelera metálica	12	0	0,0%	12	0	-	0	-	0	-
Perchero de pie	2	1	50,0%	1	1	100%	0	0	0	0,0%
Perchero mural múltiple (módulo)	1	0	0,0%	1	0	-	0	-	0	-
Pizarra para rotulador de pared	1	2	100,0%	0	2	100%	0	0	0	0,0%
Plafón de avisos	1	0	0,0%	1	0	-	0	-	0	-
Planning para tarjetas	1	0	0,0%	1	0	-	0	-	0	-
Porta-sueros para cama clínica	12	21	100,0%	0	21	100%	0	0	0	0,0%
Portasueros rodado	12	0	0,0%	12	0	-	0	-	0	-
Poyatas (Equipamiento fijo)	7	2	28,6%	5	2	100%	0	0	0	0,0%
Regulador de vacío	12	4	33,3%	8	4	100%	0	0	0	0,0%
Reloj de pared con fecha	1	0	0,0%	1	0	-	0	-	0	-
Repisa para elementos de aseo (elemento fijo)	2	0	0,0%	2	0	-	0	-	0	-
Sacaleches	1	0	0,0%	1	0	-	0	-	0	-
Silla fija	14	29	100,0%	0	29	100%	0	0	0	0,0%
Silla fija con brazos	30	3	10,0%	27	3	100%	0	0	0	0,0%
Silla giratoria con brazos y ruedas	4	2	50,0%	2	2	100%	0	0	0	0,0%
Sillón ergonómico para pacientes	12	24	100,0%	0	8	33%	0	0	16	66,7%
Sofá-cama 2 m.	12	24	100,0%	0	23	96%	0	0	1	4,2%
Soporte de termómetro	12	0	0,0%	12	0	-	0	-	0	-
Soporte para posters de campañas	1	0	0,0%	1	0	-	0	-	0	-
Sujeta toallas de ducha	12	24	100,0%	0	24	100%	0	0	0	0,0%
Taburete fijo de 60 cm.	3	0	0,0%	3	0	-	0	-	0	-
Taburete giratorio alto con respaldo	1	0	0,0%	1	0	-	0	-	0	-
Taburete giratorio con ruedas	1	1	100,0%	0	1	100%	0	0	0	0,0%
Torre de dispensación de documentos de 15 huecos	1	0	0,0%	1	0	-	0	-	0	-
% de Incumplimiento			55,9%			94,2%		0,0%		5,8%

HOSPITALIZACIÓN PEDIÁTRICA

1. Contextualización de área

Las modificaciones del área de Hospitalización Pediátrica respecto al Anexo VI del PCAP son las siguientes:

- De las 29 habitaciones que contempla el Anexo VI, 9 están vacías, 1 funciona como almacén, 1 como despacho de supervisión y otra como sala técnica de enfermería.
- No existe la “sala técnica polivalente”, ni la “zona intermedia”

2. Análisis de Incidencias

En este módulo se detectan las siguientes incidencias:

- El 57% de las “mesitas de noche clínicas” con “mesa cigüeña para comer” están deterioradas, 2 de ellas tienen código: 100100871803, 1001001877409, el resto de las unidades no presenta adhesivo identificativo pero, por modelo se conoce que son de la concesionaria.
- El 11% de los “sujeta toallas de ducha” están deteriorados, no tienen código.
- El 33% de las sillas infantiles de madera 31 x 54 cm. (3 unidades, 1 tiene código: 1001002244002) y el 29% de las sillas infantiles de madera 33 x 30 cm. (2 unidades, códigos: 1001002242620, 1001002243203) están deterioradas, se encuentran destartadas.
- Ausencia de elementos tales como: Botella, Cama infantil con barandilla, Módulo cubetero guardería 90 x 75 x 40 cm., módulo casillero guardería 90 x 75 x 40 cm., Esfigmomanómetro de mercurio de pared.

Conjunto de mesita de noche clínica y mesa cigüeña para comer, a la mesa B le falta la tapa señalada en la mesa A. B: ubicación, hab. 311.

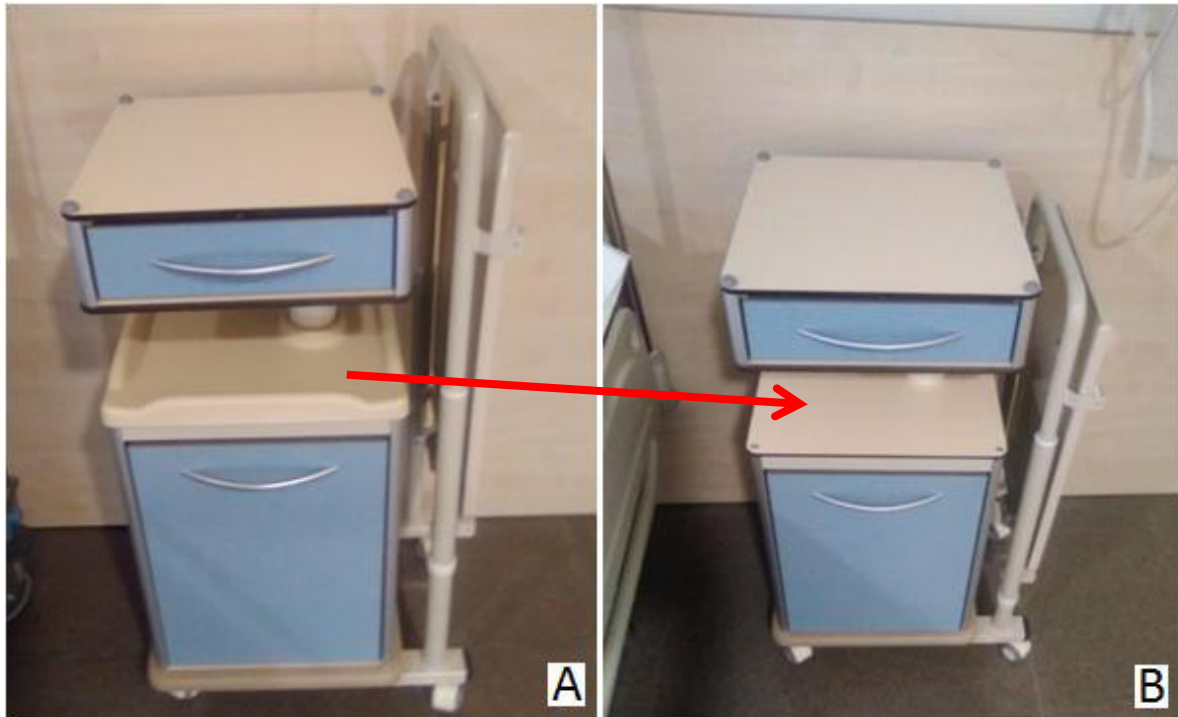

Sujeta toallas de ducha deteriorado, le falta una de las barras. Sin código. Ubicación: habitación 310



Silla infantil madera 31 x 54 cm., deteriorada, no se observa en la foto pero se encuentra destartalada, código: 1001002244002. Ubicación: sala de juegos.



A continuación se muestran los resultados obtenidos respecto al Anexo VI en cuanto a: existencia, porcentaje de existencia, y estado del mobiliario existente auditado en la Unidad de Hospitalización Pediátrica, donde el porcentaje de incumplimiento es del 64,1%.

INSPECCIÓN MOBILIARIO DEL HOSPITAL										
HOSPITAL INFANTA LEONOR Hospital de Vallecas S.A.	INCOSA				HOSPITALIZACIÓN PEDIÁTRICA					
Mobiliario	Cumplimiento respecto ANEXO VI				Estado del mobiliario existente					
	Anexo VI	Existencia	% Existencia	Faltan	BUENO	% BUENO	ROTO	% ROTO	DETERIORADO	% DETERIORADO
"Tablilla" de Historia Clínica	30	0	0,0%	30	0	-	0	-	0	-
Almohada para cama clínica	21	11	52,4%	10	11	100,0%	0	0,0%	0	0,0%
Armario altura 200 X 80 x 40 cm.	2	2	100,0%	0	2	100,0%	0	0,0%	0	0,0%
Armario vitrina colgado de 80 x 90 x 35 cm.	6	4	66,7%	2	4	100,0%	0	0,0%	0	0,0%
Aspirador y contenedor	1	0	0,0%	1	0	-	0	-	0	-
Botella	29	0	0,0%	29	0	-	0	-	0	-
Butaca paciente/acompañante	29	0	0,0%	29	0	-	0	-	0	-
Cajonera colgante de dos cajones	1	0	0,0%	1	0	-	0	-	0	-
Cajonera de tres cajones con ruedas	1	2	100,0%	0	2	100,0%	0	0,0%	0	0,0%
Calentador de biberones	2	0	0,0%	2	0	-	0	-	0	-
Cama clínica eléctrica	5	11	100,0%	0	10	90,9%	0	0,0%	1	9,1%
Cama infantil con barandilla	16	0	0,0%	16	0	-	0	-	0	-
Carro de curas con cajones	1	1	100,0%	0	1	100,0%	0	0,0%	0	0,0%
Carro de curas de 3 estantes con buzón de deshechos	1	0	0,0%	1	0	-	0	-	0	-
Carro de historias clínicas	1	0	0,0%	1	0	-	0	-	0	-
Carro de transporte de ropa sucia	2	2	100,0%	0	2	100,0%	0	0,0%	0	0,0%
Carro infantil con ruedas 90 x 55 x 59 cm.	1	0	0,0%	1	0	-	0	-	0	-
Colchón de espuma para cama clínica	5	11	100,0%	0	11	100,0%	0	0,0%	0	0,0%
Colgador mural individual	2	1	50,0%	1	1	100,0%	0	0,0%	0	0,0%
Colgador para ropero	116	0	0,0%	116	0	-	0	-	0	-
Conjunto dispensador-cortador de papel para litera	1	0	0,0%	1	0	-	0	-	0	-
Contenedor de almacén apilable 240/200x105x75 mm.	5	3	60,0%	2	3	100,0%	0	0,0%	0	0,0%
Cortinaje de exploración	1	0	0,0%	1	0	-	0	-	0	-
Cuadro decoración pared	29	5	17,2%	24	5	100,0%	0	0,0%	0	0,0%
Cubo de basura con pedal 12L	6	2	33,3%	4	2	100,0%	0	0,0%	0	0,0%
Cubo de basura con pedal 5L	31	1	3,2%	30	1	100,0%	0	0,0%	0	0,0%
Cubo de basura con tapa basculante de 50L	1	0	0,0%	1	0	-	0	-	0	-
Cuna alta	15	9	60,0%	6	9	100,0%	0	0,0%	0	0,0%
Cuña de acero inoxidable	29	0	0,0%	29	0	-	0	-	0	-
Dispensador de jabón	7	5	71,4%	2	5	100,0%	0	0,0%	0	0,0%
Dispensador de papel higiénico rollo 200/300 m.	31	2	6,5%	29	2	100,0%	0	0,0%	0	0,0%
Dispensador de toallas de papel	7	5	71,4%	2	5	100,0%	0	0,0%	0	0,0%
Escabel	1	0	0,0%	1	0	-	0	-	0	-
Escobilla WC	29	18	62,1%	11	18	100,0%	0	0,0%	0	0,0%
Esfigmomanómetro de mercurio de pared	1	0	0,0%	1	0	-	0	-	0	-
Espejo encastrado (elemento fijo)	2	2	100,0%	0	2	100,0%	0	0,0%	0	0,0%
Estantería de 180 x 100 cm. Y 8 estantes	1	0	0,0%	1	0	-	0	-	0	-
Foco de exploración de pie	1	0	0,0%	1	0	-	0	-	0	-
Frigorífico 300L	1	0	0,0%	1	0	-	0	-	0	-
Gavetas para fungible	1	0	0,0%	1	0	-	0	-	0	-
Juego de barandillas para cama clínica	5	11	100,0%	0	11	100,0%	0	0,0%	0	0,0%
Lavabo con repisa (elemento fijo)	2	2	100,0%	0	2	100,0%	0	0,0%	0	0,0%
Litera de exploración con cabecero abatible y ruedas	1	0	0,0%	1	0	-	0	-	0	-
Mesa cigüeña para comer	29	14	48,3%	15	6	42,9%	0	0,0%	8	57,1%
Mesa de trabajo de 140 x 80 x 74 cm.	1	3	100,0%	0	3	100,0%	0	0,0%	0	0,0%
Mesa rectangular 120 x 60 y altura 53 cm.	2	1	50,0%	1	1	100,0%	0	0,0%	0	0,0%
Mesa rectangular 120 x 60 y altura 59 cm.	2	2	100,0%	0	2	100,0%	0	0,0%	0	0,0%
Mesa redonda, diámetro 120 y altura 40 cm.	2	0	0,0%	2	0	-	0	-	0	-
Mesa redonda, diámetro 120 y altura 47 cm.	4	4	100,0%	0	4	100,0%	0	0,0%	0	0,0%
Mesa redonda, diámetro 120 y altura 54 cm.	2	0	0,0%	2	0	-	0	-	0	-
Mesa reuniones 250 x 120 x 74 cm. (8 personas)	1	0	0,0%	1	0	-	0	-	0	-
Mesita de noche clínica	29	14	48,3%	15	4	28,6%	0	0,0%	10	71,4%
ML de guía para cortinas de zonas clínicas	4	0	0,0%	4	0	-	0	-	0	-

INSPECCIÓN MOBILIARIO DEL HOSPITAL										
HOSPITAL INFANTA LEONOR Hospital de Valdecas S.A.		INCOSA				HOSPITALIZACIÓN PEDIÁTRICA				
Mobiliario	Cumplimiento respecto ANEXO VI				Estado del mobiliario existente					
	Anexo VI	Existencia	% Existencia	Faltan	BUENO	% BUENO	ROTO	% ROTO	DETERIORADO	% DETERIORADO
Módulo casillero guardería 90 x 75 x 40 cm.	1	0	0,0%	1	0	-	0	-	0	-
Módulo cubetero guardería 90 x 75 x 40 cm.	2	0	0,0%	2	0	-	0	-	0	-
Módulo estantería guardería 90 x 75 x 40 cm.	6	5	83,3%	1	5	100,0%	0	0,0%	0	0,0%
Mostrador en obra (Equipamiento fijo)	1	1	100,0%	0	1	100,0%	0	0,0%	0	0,0%
Mueble clínico encastrado con pilla dos cuerpos (elemento)	1	0	0,0%	1	0	-	0	-	0	-
Negatoscopio de tres cuerpos	1	0	0,0%	1	0	-	0	-	0	-
Papelera	3	2	66,7%	1	2	100,0%	0	0,0%	0	0,0%
Papelera con tapa basculante de 25L	2	0	0,0%	2	0	-	0	-	0	-
Perchero de pie	1	1	100,0%	0	1	100,0%	0	0,0%	0	0,0%
Perchero mural múltiple (módulo)	1	0	0,0%	1	0	-	0	-	0	-
Pizarra para rotulador de pared	1	3	100,0%	0	3	100,0%	0	0,0%	0	0,0%
Plafón de avisos	1	0	0,0%	1	0	-	0	-	0	-
Planning para tarjetas	1	0	0,0%	1	0	-	0	-	0	-
Porta-sueros para cama clínica	21	8	38,1%	13	8	100,0%	0	0,0%	0	0,0%
Poyatas (Equipamiento fijo)	5	4	80,0%	1	4	100,0%	0	0,0%	0	0,0%
Reloj de pared con fecha	1	0	0,0%	1	0	-	0	-	0	-
Repisa para elementos de aseo (elemento fijo)	2	0	0,0%	2	0	-	0	-	0	-
Silla fija	29	22	75,9%	7	22	100,0%	0	0,0%	0	0,0%
Silla fija con brazos	10	2	20,0%	8	2	100,0%	0	0,0%	0	0,0%
Silla giratoria con brazos y ruedas	4	4	100,0%	0	4	100,0%	0	0,0%	0	0,0%
Silla infantil madera 31 x 54 cm.	16	9	56,3%	7	6	66,7%	0	0,0%	3	33,3%
Silla infantil madera 33 x 30 cm.	16	7	43,8%	9	5	71,4%	0	0,0%	2	28,6%
Silla infantil madera 34 x 57 cm.	16	7	43,8%	9	7	100,0%	0	0,0%	0	0,0%
Sofá-cama 2 m.	29	17	58,6%	12	16	94,1%	0	0,0%	1	5,9%
Sujeta toallas de ducha	29	19	65,5%	10	17	89,5%	0	0,0%	2	10,5%
Taburete fijo de 60 cm.	3	0	0,0%	3	0	-	0	-	0	-
Taburete giratorio alto con respaldo	1	0	0,0%	1	0	-	0	-	0	-
Taburete giratorio con ruedas	1	0	0,0%	1	0	-	0	-	0	-
Torre de dispensación de documentos de 15 huecos	1	0	0,0%	1	0	-	0	-	0	-
TV de 25"	29	14	48,3%	15	14	100,0%	0	0,0%	0	0,0%
% de Incumplimiento			64,1%			95,7%		0,0%		4,3%

HOSPITALIZACIÓN NEONATOLÓGICA

1. Contextualización de área

El área ha sufrido redistribuciones de salas respecto al Anexo VI del PCAP:

- Uno de los despachos de información funciona como consulta, el otro se encuentra desprovisto de mobiliario y el otro no existe en la planta.
- No existe la “sala polivalente de personal”, ni la “zona intermedia”, ni el “despacho de información”, ni “oficio”.
- La “habitación de lactancia materna” corresponde a una sala de incubadoras.
- Solo hay 1 “sala de espera de familiares” que es compartida con los módulos de hospitalización pediátrica y obstétrica.
- De los 4 aseos públicos establecidos en el Anexo VI, existen 2.

2. Análisis de Incidencias

En esta zona del hospital se han detectado las siguientes incidencias:

- El 100% de las “cajoneras de tres cajones con ruedas” (6 unidades) se encuentran deterioradas, no tienen ruedas. Tres de estas tienen código: 100100909100, 100100909209, 100100909308.
- Hay 1 silla fija con brazos, rota, código: 1001002505806.
- De los 2 seca-manos eléctricos que están en los aseos públicos, 1 no funciona.
- El “Cubo de basura con tapa basculante de 50L” y 2 de los “cubos de basura con pedal 12L” no tienen la tapa.
- Ausencia de elementos tales como: soporte para posters de campañas, soporte de termómetro, negatoscopio de tres cuerpos, mesita auxiliar rectangular de 80 x 50 cm., expositor de folletos, esfigmomanómetro de mercurio de pared, frigoríficos de 300 y 80 litros, “tablilla” de Historia Clínica, planning para tarjetas, sofá con mesa de esquina y central baja, papelera con tapa basculante de 50L y 25L, jardinera.

Despacho de Información vacío.



Cajonera de tres cajones con ruedas deteriorada, sin ruedas y con cerradura rota. Sin código.



Silla fija con brazos, rota, código: 1001002505806. Ubicación: zona de trabajo administrativo, satélite N, planta 3



A continuación se muestran los resultados obtenidos respecto al Anexo VI en cuanto a: existencia, porcentaje de existencia, y estado del mobiliario existente auditado en la Unidad de Hospitalización Neonatológica, donde el porcentaje de incumplimiento es del 60,4%.

INSPECCIÓN MOBILIARIO DEL HOSPITAL										
HOSPITAL INFANTA LEONOR Hospital de Vallecas S.A.	INCOSA				HOSPITALIZACIÓN NEONATOLÓGICA					
Mobiliario	Cumplimiento respecto ANEXO VI				Estado del mobiliario existente					
	Anexo VI	Existencia	% Existencia	Faltan	BUENO	% BUENO	ROTO	% ROTO	DETERIORADO	% DETERIORADO
"Tablilla" de Historia Clínica	30	0	0,0%	30	0	-	0	-	0	-
Armario altura 200 X 80 x 40 cm.	4	3	75,0%	1	3	100,0%	0	0,0%	0	0,0%
Armario altura 200 X 80 x 40 cm. Con estantería y archiv	1	0	0,0%	1	0	-	0	-	0	-
Armario altura 74 x 80 x 40 cm.	1	2	100,0%	0	1	50,0%	0	0,0%	1	50,0%
Armario oficina colgado 80 x 90 x 35 cm.	1	0	0,0%	1	0	-	0	-	0	-
Armario ropero modular	18	66	100,0%	0	66	100,0%	0	0,0%	0	0,0%
Armario vitrina colgado de 80 x 90 x 35 cm.	4	2	50,0%	2	2	100,0%	0	0,0%	0	0,0%
Banco de vestidor	2	8	100,0%	0	8	100,0%	0	0,0%	0	0,0%
Cafetera eléctrica	1	1	100,0%	0	1	100,0%	0	0,0%	0	0,0%
Cajonera colgante de dos cajones	5	0	0,0%	5	0	-	0	-	0	-
Cajonera de tres cajones con ruedas	3	6	100,0%	0	0	0,0%	0	0,0%	6	100,0%
Carro de curas	2	2	100,0%	0	2	100,0%	0	0,0%	0	0,0%
Carro de curas con cajones	1	0	0,0%	1	0	-	0	-	0	-
Carro de historias clínicas	1	0	0,0%	1	0	-	0	-	0	-
Carro de lencería	1	0	0,0%	1	0	-	0	-	0	-
Carro de limpieza	1	1	100,0%	0	1	100,0%	0	0,0%	0	0,0%
Carro de transporte de ropa sucia	4	1	25,0%	3	1	100,0%	0	0,0%	0	0,0%
Caudalímetro de oxígeno	14	7	50,0%	7	7	100,0%	0	0,0%	0	0,0%
Colgador mural individual	6	4	66,7%	2	4	100,0%	0	0,0%	0	0,0%
Colgador mural múltiple (módulo)	4	1	25,0%	3	1	100,0%	0	0,0%	0	0,0%
Colgador para ropero	78	0	0,0%	78	0	-	0	-	0	-
Conjunto dispensador-cortador de papel para litera	1	0	0,0%	1	0	-	0	-	0	-
Contenedor de almacén apilable 240/200x105x75 mm.	25	3	12,0%	22	3	100,0%	0	0,0%	0	0,0%
Cuadro decoración pared	24	0	0,0%	24	0	-	0	-	0	-
Cubo de basura con pedal 12L	11	2	18,2%	9	0	0,0%	0	0,0%	2	100,0%
Cubo de basura con pedal 5L	12	5	41,7%	7	5	100,0%	0	0,0%	0	0,0%
Cubo de basura con tapa basculante de 50L	1	1	100,0%	0	0	0,0%	0	0,0%	1	100,0%
Dispensador de jabón	12	9	75,0%	3	9	100,0%	0	0,0%	0	0,0%
Dispensador de papel higiénico rollo 200/300 m.	6	6	100,0%	0	6	100,0%	0	0,0%	0	0,0%
Dispensador de toallas de papel	6	8	100,0%	0	8	100,0%	0	0,0%	0	0,0%
Equipamiento específico	1	1	100,0%	0	1	100,0%	0	0,0%	0	0,0%
Equipamiento técnico específico	1	1	100,0%	0	1	100,0%	0	0,0%	0	0,0%
Esfigmomanómetro de mercurio de pared	1	0	0,0%	1	0	-	0	-	0	-
Esfigmomanómetro de pared	14	0	0,0%	14	0	-	0	-	0	-
Espejo encastrado (elemento fijo)	6	6	100,0%	0	6	100,0%	0	0,0%	0	0,0%
Estantería de 180 x 100 cm. Y 8 estantes	9	3	33,3%	6	3	100,0%	0	0,0%	0	0,0%
Estantería de pared de 3 estantes	1	0	0,0%	1	0	-	0	-	0	-
Expositor de folletos	4	0	0,0%	4	0	-	0	-	0	-
Foco de exploración de pie	1	0	0,0%	1	0	-	0	-	0	-
Fotocopiadoras	1	0	0,0%	1	0	-	0	-	0	-
Frigorífico 300L	1	0	0,0%	1	0	-	0	-	0	-
Frigorífico 80L	1	0	0,0%	1	0	-	0	-	0	-
Horno microondas empotrado	1	1	100,0%	0	1	100,0%	0	0,0%	0	0,0%
Jardinera	3	0	0,0%	3	0	-	0	-	0	-
Lavabo con repisa (elemento fijo)	6	10	100,0%	0	10	100,0%	0	0,0%	0	0,0%
Mesa de exploración de bebés	3	2	66,7%	1	2	100,0%	0	0,0%	0	0,0%
Mesa de trabajo de 140 x 80 x 74 cm.	7	8	100,0%	0	8	100,0%	0	0,0%	0	0,0%
Mesa reuniones 250 x 120 x 74 cm. (8 personas)	3	2	66,7%	1	2	100,0%	0	0,0%	0	0,0%
Mesita auxiliar rectangular de 80 x 50 cm.	12	0	0,0%	12	0	-	0	-	0	-
Microondas de 20-25L	1	0	0,0%	1	0	-	0	-	0	-
Mostrador en obra (Equipamiento fijo)	1	1	100,0%	0	1	100,0%	0	0,0%	0	0,0%
Negatoscopio de tres cuerpos	1	0	0,0%	1	0	-	0	-	0	-
Nevera de 150 L	1	0	0,0%	1	0	-	0	-	0	-

INSPECCIÓN MOBILIARIO DEL HOSPITAL										
HOSPITAL INFANTA LEONOR Hospital de Vallecas S.A.	INCOSA				HOSPITALIZACIÓN NEONATOLÓGICA					
Mobiliario	Cumplimiento respecto ANEXO VI				Estado del mobiliario existente					
	Anexo VI	Existencia	% Existencia	Faltan	BUENO	% BUENO	ROTO	% ROTO	DETERIORADO	% DETERIORADO
Papelera	15	2	13,3%	13	2	100,0%	0	0,0%	0	0,0%
Papelera con tapa basculante de 25L	3	0	0,0%	3	0	-	0	-	0	-
Papelera con tapa basculante de 50L	2	0	0,0%	2	0	-	0	-	0	-
Papelera metálica	6	0	0,0%	6	0	-	0	-	0	-
Perchero de pie	4	6	100,0%	0	6	100,0%	0	0,0%	0	0,0%
Pizarra para rotulador de pared	3	4	100,0%	0	4	100,0%	0	0,0%	0	0,0%
Plafón de avisos	1	0	0,0%	1	0	-	0	-	0	-
Plafón de corcho	1	0	0,0%	1	0	-	0	-	0	-
Planning para tarjetas	1	0	0,0%	1	0	-	0	-	0	-
Poyatas (Equipamiento fijo)	7	5	71,4%	2	5	100,0%	0	0,0%	0	0,0%
Regulador de vacío	14	12	85,7%	2	12	100,0%	0	0,0%	0	0,0%
Reloj de pared con fecha	1	0	0,0%	1	0	-	0	-	0	-
Repisa para elementos de aseo (elemento fijo)	6	2	33,3%	4	2	100,0%	0	0,0%	0	0,0%
Secamanos eléctrico	6	2	33,3%	4	1	50,0%	1	50,0%	0	0,0%
Silla fija	10	21	100,0%	0	20	95,2%	1	4,8%	0	0,0%
Silla fija con brazos	34	16	47,1%	18	15	93,8%	1	6,3%	0	0,0%
Silla giratoria con brazos y ruedas	10	4	40,0%	6	4	100,0%	0	0,0%	0	0,0%
Sillas modulares	60	11	18,3%	49	11	100,0%	0	0,0%	0	0,0%
Sofá con mesa de esquina y central baja	3	0	0,0%	3	0	-	0	-	0	-
SopORTE de termómetro	14	0	0,0%	14	0	-	0	-	0	-
SopORTE para posters de campañas	4	0	0,0%	4	0	-	0	-	0	-
Taburete fijo de 60 cm.	3	0	0,0%	3	0	-	0	-	0	-
Taburete giratorio con ruedas	1	4	100,0%	0	4	100,0%	0	0,0%	0	0,0%
Torre de dispensación de documentos de 15 huecos	1	0	0,0%	1	0	-	0	-	0	-
% de Incumplimiento			60,4%			92,1%		1,2%		6,7%

HOSPITALIZACIÓN PSIQUIÁTRICA

1. Contextualización de área

El área de Hospitalización Psiquiátrica ha sufrido las siguientes redistribuciones de salas:

- De las 30 habitaciones indicadas en el Anexo VI del PCAP, 18 están activas, 4 funcionan como almacén, 2 se encuentran vacías, 1 se utiliza como cuarto de limpieza, 1 como gimnasio y otra como zona relax.
- La zona polivalente del personal es destinada como puesto de control de enfermería.
- La sala de espera de familiares, es empleada como hospital de día para los pacientes de la unidad.
- No existe la zona de “oficio”, ni la “zona de trabajo personal”, ni la “zona intermedia”.

2. Análisis de Incidencias

En este módulo las habitaciones están provistas de los mínimos elementos por motivos de seguridad. Las “camas clínicas eléctricas con accesorios” han sido sustituidas por camas clínicas no eléctricas, de las cuales hay 15 unidades.

En la zona de control y apoyo hemos detectado diferentes ítems deteriorados, los cuales se muestran a continuación:

- El 53% de las “Silla fijas”, se encuentran deterioradas, una tiene código: 1001002461904,
- El 35% de los “Armarios ropero modular” están deteriorados, sus códigos son: 1001001193806, 1001001157907, 1001001226900, 1001001204106, 100100204106, 100100208609.
- El 8% de las “Sillas fijas con brazos” están deterioradas, sus códigos son: 1001002495602, 1001002530600, 1001002504304.
- De las 4 sillas giratorias con brazos y ruedas, 3 están deterioradas (75%), no tienen código.

Ausencia de elementos tales como: armario 125 x 80 x 40 cm. con puertas completas, contenedor de almacén apilable 240/200x105x75 mm., aspirador y contenedor, cuadro decoración pared, taburete fijo de 60 cm., escabel, fotocopiadora, jardinera, foco de exploración de pie, expositor de folletos, “tablilla” de Historia Clínica, planning para tarjetas, plafón de avisos, plafón de corcho y litera de exploración con cabecero abatible y ruedas.

Modelo de cama clínica no eléctrica



Sillas giratorias con brazos y ruedas, ambas deterioradas, sin código. Ubicación: puesto de control de enfermería

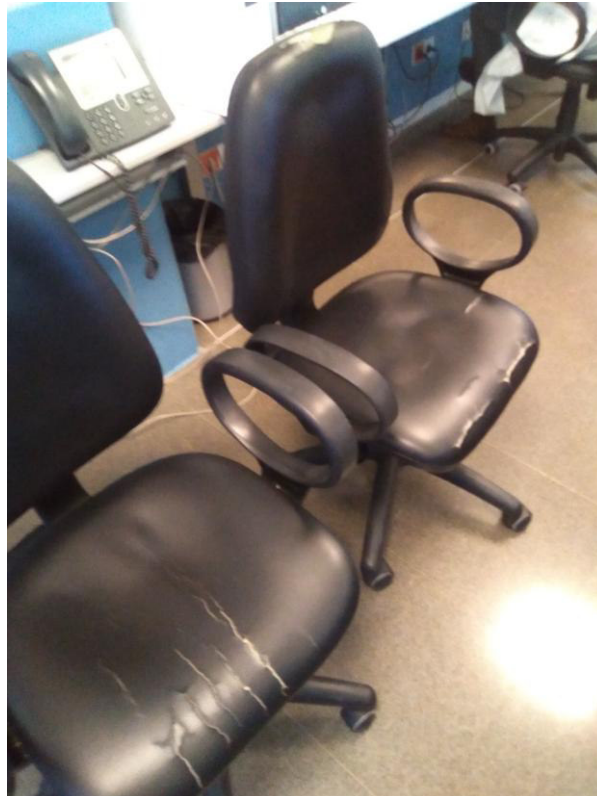

Armarios ropero modular, deteriorados, zona de vestuarios



Habitación C220, utilizada como almacén de material



Habitación C225, vacía.



Habitación C217, utilizada como almacén de material



A continuación se muestran los resultados obtenidos respecto al Anexo VI en cuanto a: existencia, porcentaje de existencia, y estado del mobiliario existente auditado en la Unidad de Hospitalización Psiquiátrica, donde el porcentaje de incumplimiento es del 71,3%.

INSPECCIÓN MOBILIARIO DEL HOSPITAL										
HOSPITAL INFANTA LEONOR Hospital de Vallecas S.A.	INCOSA				HOSPITALIZACIÓN PSIQUIÁTRICA					
Mobiliario	Cumplimiento respecto ANEXO VI				Estado del mobiliario existente					
	Anexo VI	Existencia	% Existencia	Faltan	BUENO	% BUENO	ROTO	% ROTO	DETERIORADO	% DETERIORADO
"Tablilla" de Historia Clínica	30	0	0,0%	30	0	-	0	-	0	-
Abrazadera en pared (elemento fijo)	30	0	0,0%	30	0	-	0	-	0	-
Accesorios de ducha (elemento fijo)	30	0	0,0%	30	0	-	0	-	0	-
Almohada para cama clínica	30	17	56,7%	13	17	100,0%	0	0,0%	0	0,0%
Armario 125 x 80 x 40 cm. con puertas completas	2	0	0,0%	2	0	-	0	-	0	-
Armario altura 200 X 80 x 40 cm.	4	1	25,0%	3	0	0,0%	0	0,0%	1	100,0%
Armario altura 200 X 80 x 40 cm. Con estantería y archivador	1	1	100,0%	0	1	100,0%	0	0,0%	0	0,0%
Armario altura 74 x 80 x 40 cm.	1	2	100,0%	0	2	100,0%	0	0,0%	0	0,0%
Armario oficina colgado 80 x 90 x 35 cm.	1	0	0,0%	1	0	-	0	-	0	-
Armario ropero modular	18	17	94,4%	1	11	64,7%	0	0,0%	6	35,3%
Armario vitrina colgado de 80 x 90 x 35 cm.	4	1	25,0%	3	1	100,0%	0	0,0%	0	0,0%
Aspirador y contenedor	1	0	0,0%	1	0	-	0	-	0	-
Banco de vestidor	2	2	100,0%	0	2	100,0%	0	0,0%	0	0,0%
Botella	30	0	0,0%	30	0	-	0	-	0	-
Butaca paciente/acompañante	30	0	0,0%	30	0	-	0	-	0	-
Cafetera eléctrica	1	0	0,0%	1	0	-	0	-	0	-
Cajonera colgante de dos cajones	2	0	0,0%	2	0	-	0	-	0	-
Cajonera de tres cajones con ruedas	3	2	66,7%	1	0	0,0%	0	0,0%	2	100,0%
Cama clínica eléctrica con accesorios	30	0	0,0%	30	0	-	0	-	0	-
Carro de curas con cajones	1	2	100,0%	0	0	0,0%	0	0,0%	2	100,0%
Carro de curas de 3 estantes con buzón de deshechos	1	0	0,0%	1	0	-	0	-	0	-
Carro de historias clínicas	1	0	0,0%	1	0	-	0	-	0	-
Carro de lencería	1	1	100,0%	0	1	100,0%	0	0,0%	0	0,0%
Carro de limpieza	1	2	100,0%	0	2	100,0%	0	0,0%	0	0,0%
Carro de transporte de ropa sucia	4	1	25,0%	3	1	100,0%	0	0,0%	0	0,0%
Caudalímetro de oxígeno	30	0	0,0%	30	0	-	0	-	0	-
Colchón de látex para cama clínica	30	17	56,7%	13	17	100,0%	0	0,0%	0	0,0%
Colgador mural individual	4	3	75,0%	1	3	100,0%	0	0,0%	0	0,0%
Colgador mural múltiple (módulo)	4	1	25,0%	3	1	100,0%	0	0,0%	0	0,0%
Colgador para ropero	174	0	0,0%	174	0	-	0	-	0	-
Conjunto dispensador-cortador de papel para litera	1	0	0,0%	1	0	-	0	-	0	-
Contenedor de almacén apilable 240/200x105x75 mm.	25	0	0,0%	25	0	-	0	-	0	-
Cortinaje de exploración	1	0	0,0%	1	0	-	0	-	0	-
Cuadro decoración pared	40	0	0,0%	40	0	-	0	-	0	-
Cubo de basura con pedal 12L	8	2	25,0%	6	2	100,0%	0	0,0%	0	0,0%
Cubo de basura con pedal 5L	34	5	14,7%	29	5	100,0%	0	0,0%	0	0,0%
Cubo de basura con tapa basculante de 50L	1	0	0,0%	1	0	-	0	-	0	-
Cuña de acero inoxidable con soporte	30	0	0,0%	30	0	-	0	-	0	-
Dispensador de jabón	9	6	66,7%	3	6	100,0%	0	0,0%	0	0,0%
Dispensador de papel higiénico rollo 200/300 m.	34	4	11,8%	30	4	100,0%	0	0,0%	0	0,0%
Dispensador de toallas de papel	7	6	85,7%	1	6	100,0%	0	0,0%	0	0,0%
Escabel	1	0	0,0%	1	0	-	0	-	0	-
Escobilla WC	30	0	0,0%	30	0	-	0	-	0	-
Esfigmomanómetro de mercurio de pared	1	0	0,0%	1	0	-	0	-	0	-
Esfigmomanómetro de pared	30	0	0,0%	30	0	-	0	-	0	-
Espejo encastrado (elemento fijo)	34	29	85,3%	5	29	100,0%	0	0,0%	0	0,0%
Estantería de 180 x 100 cm. Y 8 estantes	9	6	66,7%	3	6	100,0%	0	0,0%	0	0,0%
Estantería de pared de 3 estantes	1	1	100,0%	0	1	100,0%	0	0,0%	0	0,0%
Expositor de folletos	1	0	0,0%	1	0	-	0	-	0	-
Foco de exploración de pie	1	0	0,0%	1	0	-	0	-	0	-
Fotocopiadoras	1	0	0,0%	1	0	-	0	-	0	-
Frigorífico 300L	1	0	0,0%	1	0	-	0	-	0	-
Frigorífico 80L	1	0	0,0%	1	0	-	0	-	0	-

INSPECCIÓN MOBILIARIO DEL HOSPITAL										
HOSPITAL INFANTA LEONOR Hospital de Vallecas S.A.		INCOSA				HOSPITALIZACIÓN PSIQUIÁTRICA				
Mobiliario	Cumplimiento respecto ANEXO VI				Estado del mobiliario existente					
	Anexo VI	Existencia	% Existencia	Faltan	BUENO	% BUENO	ROTO	% ROTO	DETERIORADO	% DETERIORADO
Gavetas para fungible	1	2	100,0%	0	2	100,0%	0	0,0%	0	0,0%
Horno microondas empotrado	1	1	100,0%	0	1	100,0%	0	0,0%	0	0,0%
Jardinera	3	0	0,0%	3	0	-	0	-	0	-
Juego de barandillas para cama clínica	30	0	0,0%	30	0	-	0	-	0	-
Lavabo con repisa (elemento fijo)	34	29	85,3%	5	29	100,0%	0	0,0%	0	0,0%
Litera de exploración con cabecero abatible y ruedas	1	0	0,0%	1	0	-	0	-	0	-
Mesa cigüeña para comer	30	11	36,7%	19	11	100,0%	0	0,0%	0	0,0%
Mesa comedor de 120 X 80 X 74 cm.	6	0	0,0%	6	0	-	0	-	0	-
Mesa de trabajo de 140 x 80 x 74 cm.	4	4	100,0%	0	4	100,0%	0	0,0%	0	0,0%
Mesa reuniones 250 x 120 x 74 cm. (8 personas)	3	1	33,3%	2	1	100,0%	0	0,0%	0	0,0%
Mesita auxiliar rectangular de 80 x 50 cm.	4	2	50,0%	2	2	100,0%	0	0,0%	0	0,0%
Mesita de noche clínica	30	6	20,0%	24	6	100,0%	0	0,0%	0	0,0%
Microondas de 20-25L	1	0	0,0%	1	0	-	0	-	0	-
ML de guía para cortinas de zonas clínicas	4	0	0,0%	4	0	-	0	-	0	-
Mostrador en obra (Equipamiento fijo)	1	1	100,0%	0	1	100,0%	0	0,0%	0	0,0%
Mueble clínico encastrado con pila dos cuerpos (elemento fijo)	1	0	0,0%	1	0	-	0	-	0	-
Negatoscopio de tres cuerpos	1	0	0,0%	1	0	-	0	-	0	-
Nevera de 150 L	1	1	100,0%	0	0	0,0%	0	0,0%	1	100,0%
Palangana de aseo metálica	30	0	0,0%	30	0	-	0	-	0	-
Papelera	11	8	72,7%	3	8	100,0%	0	0,0%	0	0,0%
Papelera con tapa basculante de 25L	3	0	0,0%	3	0	-	0	-	0	-
Papelera con tapa basculante de 50L	2	0	0,0%	2	0	-	0	-	0	-
Papelera metálica	30	0	0,0%	30	0	-	0	-	0	-
Perchero de pie	5	7	100,0%	0	7	100,0%	0	0,0%	0	0,0%
Perchero mural múltiple (módulo)	1	0	0,0%	1	0	-	0	-	0	-
Pizarra para rotulador de pared	3	2	66,7%	1	2	100,0%	0	0,0%	0	0,0%
Plafón de avisos	1	0	0,0%	1	0	-	0	-	0	-
Plafón de corcho	1	0	0,0%	1	0	-	0	-	0	-
Planning para tarjetas	1	0	0,0%	1	0	-	0	-	0	-
Porta-sueros para cama clínica	30	0	0,0%	30	0	-	0	-	0	-
Portasueros rodado	30	3	10,0%	27	0	0,0%	0	0,0%	3	100,0%
Poyatas (Equipamiento fijo)	5	2	40,0%	3	1	50,0%	0	0,0%	1	50,0%
Regulador de vacío	30	0	0,0%	30	0	-	0	-	0	-
Reloj de pared con fecha	1	1	100,0%	0	1	100,0%	0	0,0%	0	0,0%
Repisa para elementos de aseo (elemento fijo)	4	0	0,0%	4	0	-	0	-	0	-
Secamanos eléctrico	2	0	0,0%	2	0	-	0	-	0	-
Silla fija	34	15	44,1%	19	7	46,7%	0	0,0%	8	53,3%
Silla fija con brazos	48	38	79,2%	10	35	92,1%	0	0,0%	3	7,9%
Silla giratoria con brazos y ruedas	7	4	57,1%	3	1	25,0%	0	0,0%	3	75,0%
Sillas modulares	20	8	40,0%	12	8	100,0%	0	0,0%	0	0,0%
Sillón ergonómico para pacientes	30	14	46,7%	16	14	100,0%	0	0,0%	0	0,0%
Sofá con mesa de esquina y central baja	1	0	0,0%	1	0	-	0	-	0	-
Sofá-cama 2 m.	30	13	43,3%	17	9	69,2%	0	0,0%	4	30,8%
Soporte de termómetro	30	0	0,0%	30	0	-	0	-	0	-
Soporte para posters de campañas	1	0	0,0%	1	0	-	0	-	0	-
Sujeta toallas de ducha	30	0	0,0%	30	0	-	0	-	0	-
Taburete fijo de 60 cm.	3	0	0,0%	3	0	-	0	-	0	-
Taburete giratorio con ruedas	1	0	0,0%	1	0	-	0	-	0	-
Torre de dispensación de documentos de 15 huecos	1	0	0,0%	1	0	-	0	-	0	-
% de Incumplimiento			71,3%			84,0%		0,0%		16,0%

UCI

1. Contextualización de área

El área de UCI ha sufrido redistribuciones de salas:

- La UCI coronaria es utilizada como zona de reanimación.
- El área destinada a la "Recepción", no es una recepción sino que forma parte de la sala de espera.
- Existen dos boxes de UCI sin funcionar, careciendo del mobiliario correspondiente.
- La "sala de procedimientos especiales" de la UCI general es utilizada como almacén.
- No existen "zonas polivalentes", ni "zonas intermedias". La "zona polivalente de personal" de la UCI general es una sala de reuniones.

2. Análisis de Incidencias

En esta área hemos identificado carencias en el número de existencias de activos. La concesionaria no cumple con los datos de abastecimiento reflejados en el Anexo VI del PCAP. Hemos detectado las siguientes incidencias:

- El 33% de las "camas especiales de UCI", presentan el mando para pacientes deteriorado, y no tienen código. (4 unidades)
- El 21% de las "mesas cigüeña para comer" se encuentran deterioradas, y no tienen código. (3 unidades)
- De las 6 poyatas, 1 se encuentra deteriorada, y no tiene código.
- El 36% de las "Cajoneras de tres cajones con ruedas" se encuentran deterioradas
- Ausencia de los siguientes elementos: "tablilla" de Historia Clínica, banquillos elevadores, camilla de transporte, cuadro decoración pared, cubo alto con soporte giratorio, lámpara de quirófano (elemento fijo), mesa riñonera, reloj calendario, sofá con mesa de esquina y central baja, armario colgado tipo quirófano de 180 x 60 x 60 cm, mesa auxiliar con ruedas 60x40 cms de dos estantes, mesa auxiliar Mayo, negatoscopio de cuatro cuerpos, contenedor de almacén apilable 240/200x105x75 mm.

Zona de recepción de la UCI, forma parte de la sala de espera. Planta 1, satélite E.



Poyata deteriorada, ubicada en zona limpia de UCI General, sin código.



Dispensador de jabón, roto, sin código. Ubicación: zona sucia, UCI General



Mesa cigüeña, con tapa rota, sin código. Ubicación: Box 5, UCI General.



A continuación se muestran los resultados obtenidos respecto al Anexo VI en cuanto a: existencia, porcentaje de existencia, y estado del mobiliario existente auditado en la Unidad de Hospitalización de Críticos - UCI, donde el porcentaje de incumplimiento es del 58,6%.

INSPECCIÓN MOBILIARIO DEL HOSPITAL										
HOSPITAL INFANTA LEONOR Hospital de Vallecas S.A.		INCOSA				UCI				
Mobiliario	Cumplimiento respecto ANEXO VI				Estado del mobiliario existente					
	Anexo VI	Existencia	% Existencia	Faltan	BUENO	% BUENO	ROTO	% ROTO	DETERIORADO	% DETERIORADO
"Tablilla" de Historia Clínica	60	0	0,0%	60	0	-	0	-	0	-
Almohada	14	12	85,7%	2	12	100,0%	0	0,0%	0	0,0%
Armario altura 200 X 80 x 40 cm.	7	3	42,9%	4	3	100,0%	0	0,0%	0	0,0%
Armario altura 200 X 80 x 40 cm. Con estantería y archivador	1	1	100,0%	0	1	100,0%	0	0,0%	0	0,0%
Armario altura 74 x 80 x 40 cm.	1	1	100,0%	0	1	100,0%	0	0,0%	0	0,0%
Armario colgado tipo quirófano de 180 x 60 x 60 cm.	4	0	0,0%	4	0	-	0	-	0	-
Armario guardaropa 200 x 80 x 40 cm.	2	2	100,0%	0	2	100,0%	0	0,0%	0	0,0%
Armario oficina colgado 80 x 90 x 35 cm.	1	1	100,0%	0	1	100,0%	0	0,0%	0	0,0%
Armario ropero modular	100	8	8,0%	92	2	25,0%	0	0,0%	6	75,0%
Armario vitrina colgado de 80 x 90 x 35 cm.	4	2	50,0%	2	1	50,0%	0	0,0%	1	50,0%
Banco de vestidor	17	3	17,6%	14	3	100,0%	0	0,0%	0	0,0%
Banquillos elevadores	2	0	0,0%	2	0	-	0	-	0	-
Barra soporte lateral de pared	4	4	100,0%	0	4	100,0%	0	0,0%	0	0,0%
Cafetera eléctrica	2	0	0,0%	2	0	-	0	-	0	-
Cajonera colgante de dos cajones	3	0	0,0%	3	0	-	0	-	0	-
Cajonera de tres cajones con ruedas	4	11	100,0%	0	7	63,6%	0	0,0%	4	36,4%
Cama especial UCI con accesorios	14	12	85,7%	2	8	66,7%	0	0,0%	4	33,3%
Cama individual	2	2	100,0%	0	2	100,0%	0	0,0%	0	0,0%
Camilla de transporte	2	0	0,0%	2	0	-	0	-	0	-
Carro alto portapalanganas rodado	2	0	0,0%	2	0	-	0	-	0	-
Carro bajo portapalanganas	2	1	50,0%	1	1	100,0%	0	0,0%	0	0,0%
Carro de curas con cajones	2	1	50,0%	1	1	100,0%	0	0,0%	0	0,0%
Carro de fungible	2	4	100,0%	0	4	100,0%	0	0,0%	0	0,0%
Carro de historias clínicas	2	0	0,0%	2	0	-	0	-	0	-
Carro de lencería	1	1	100,0%	0	1	100,0%	0	0,0%	0	0,0%
Carro de limpieza	1	1	100,0%	0	1	100,0%	0	0,0%	0	0,0%
Carro de suturas	2	1	50,0%	1	1	100,0%	0	0,0%	0	0,0%
Carro de transporte de ropa sucia	8	1	12,5%	7	1	100,0%	0	0,0%	0	0,0%
Carro hermético para recogida de instrumental sucio	2	0	0,0%	2	0	-	0	-	0	-
Carro medicación anestesia	2	1	50,0%	1	1	100,0%	0	0,0%	0	0,0%
Cestas alámbricas	2	0	0,0%	2	0	-	0	-	0	-
Colchón de cama especial UCI	14	12	85,7%	2	12	100,0%	0	0,0%	0	0,0%
Colgador mural individual	8	7	87,5%	1	6	85,7%	1	14,3%	0	0,0%
Colgador mural múltiple (módulo)	10	2	20,0%	8	2	100,0%	0	0,0%	0	0,0%
Colgador para ropero	300	0	0,0%	300	0	-	0	-	0	-
Contenedor de almacén apilable 240/200x105x75 mm.	30	0	0,0%	30	0	-	0	-	0	-
Cuadro decoración pared	16	0	0,0%	16	0	-	0	-	0	-
Cubo alto con soporte giratorio	2	0	0,0%	2	0	-	0	-	0	-
Cubo de basura con pedal 12L	27	5	18,5%	22	2	40,0%	0	0,0%	3	60,0%
Cubo de basura con pedal 5L	8	3	37,5%	5	3	100,0%	0	0,0%	0	0,0%
Cubo de basura con tapa basculante de 50L	2	1	50,0%	1	1	100,0%	0	0,0%	0	0,0%
Cuña con soporte	14	1	7,1%	13	1	100,0%	0	0,0%	0	0,0%
Dispensador de jabón	15	13	86,7%	2	12	92,3%	1	7,7%	0	0,0%
Dispensador de papel higiénico rollo 200/300 m.	8	7	87,5%	1	7	100,0%	0	0,0%	0	0,0%
Dispensador de toallas de papel	9	6	66,7%	3	6	100,0%	0	0,0%	0	0,0%
Equipamiento técnico específico	1	1	100,0%	0	1	100,0%	0	0,0%	0	0,0%
Escalera 1 peldaño inoxidable	2	0	0,0%	2	0	-	0	-	0	-
Espejo encastrado (elemento fijo)	8	8	100,0%	0	8	100,0%	0	0,0%	0	0,0%
Estantería de 180 x 100 cm. Y 8 estantes	6	7	100,0%	0	7	100,0%	0	0,0%	0	0,0%
Estantería de pared de 3 estantes	1	0	0,0%	1	0	-	0	-	0	-
Estantería metálica 5/6 niveles ML	4	9	100,0%	0	9	100,0%	0	0,0%	0	0,0%
Expositor de folletos	2	0	0,0%	2	0	-	0	-	0	-
Frigorífico 300L	2	0	0,0%	2	0	-	0	-	0	-

INSPECCIÓN MOBILIARIO DEL HOSPITAL											
HOSPITAL INFANTA LEONOR Hospital de Valdecas S.A.		INCOSA				UCI					
Mobiliario	Cumplimiento respecto ANEXO VI				Estado del mobiliario existente						
	Anexo VI	Existencia	% Existencia	Faltan	BUENO	% BUENO	ROTO	% ROTO	DETERIORADO	% DETERIORADO	
Frigorífico 80L	1	0	0,0%	1	0	-	0	-	0	-	
Horno microondas empotrado	2	0	0,0%	2	0	-	0	-	0	-	
Jardinera	4	0	0,0%	4	0	-	0	-	0	-	
Lámpara de quirófano (elemento fijo)	2	0	0,0%	2	0	-	0	-	0	-	
Lavabo con repisa (elemento fijo)	8	8	100,0%	0	8	100,0%	0	0,0%	0	0,0%	
Luz para mesita de noche	2	0	0,0%	2	0	-	0	-	0	-	
Mesa auxiliar con ruedas 60x40 cms de dos estantes	2	0	0,0%	2	0	-	0	-	0	-	
Mesa auxiliar Mayo	3	0	0,0%	3	0	-	0	-	0	-	
Mesa cigüeña para comer	14	14	100,0%	0	11	78,6%	0	0,0%	3	21,4%	
Mesa de trabajo de 140 x 80 x 74 cm.	7	8	100,0%	0	8	100,0%	0	0,0%	0	0,0%	
Mesa instrumental 120x60 cms.	2	1	50,0%	1	1	100,0%	0	0,0%	0	0,0%	
Mesa mayo hidráulica inoxidable con freno	2	1	50,0%	1	1	100,0%	0	0,0%	0	0,0%	
Mesa reuniones 250 x 120 x 74 cm. (8 personas)	5	1	20,0%	4	1	100,0%	0	0,0%	0	0,0%	
Mesa riñonera	2	0	0,0%	2	0	-	0	-	0	-	
Mesita auxiliar rectangular de 80 x 50 cm.	10	3	30,0%	7	3	100,0%	0	0,0%	0	0,0%	
Mesita de noche	2	2	100,0%	0	2	100,0%	0	0,0%	0	0,0%	
Microondas de 20-25L	1	0	0,0%	1	0	-	0	-	0	-	
Mostrador en obra (Equipamiento fijo)	2	2	100,0%	0	2	100,0%	0	0,0%	0	0,0%	
Negatoscopio de cuatro cuerpos	2	0	0,0%	2	0	-	0	-	0	-	
Nevera de 150 L	2	0	0,0%	2	0	-	0	-	0	-	
Papelera	18	13	72,2%	5	13	100,0%	0	0,0%	0	0,0%	
Papelera con tapa basculante de 25L	5	0	0,0%	5	0	-	0	-	0	-	
Papelera con tapa basculante de 50L	7	0	0,0%	7	0	-	0	-	0	-	
Perchero de pie	7	7	100,0%	0	7	100,0%	0	0,0%	0	0,0%	
Pizarra blanca rotuladores	2	0	0,0%	2	0	-	0	-	0	-	
Pizarra para rotulador de pared	5	3	60,0%	2	3	100,0%	0	0,0%	0	0,0%	
Plafón de avisos	2	0	0,0%	2	0	-	0	-	0	-	
Planning para tarjetas	2	0	0,0%	2	0	-	0	-	0	-	
Portasuero doble con ruedas	7	10	100,0%	0	10	100,0%	0	0,0%	0	0,0%	
Poyatas (Equipamiento fijo)	7	6	85,7%	1	5	83,3%	0	0,0%	1	16,7%	
Regulador de vacío	2	1	50,0%	1	1	100,0%	0	0,0%	0	0,0%	
Reloj	2	1	50,0%	1	1	100,0%	0	0,0%	0	0,0%	
Reloj calendario	14	0	0,0%	14	0	-	0	-	0	-	
Reloj de pared con fecha	2	0	0,0%	2	0	-	0	-	0	-	
Repisa para elementos de aseo (elemento fijo)	8	0	0,0%	8	0	-	0	-	0	-	
Secamanos eléctrico	6	4	66,7%	2	4	100,0%	0	0,0%	0	0,0%	
Silla fija	4	5	100,0%	0	5	100,0%	0	0,0%	0	0,0%	
Silla fija con brazos	48	11	22,9%	37	11	100,0%	0	0,0%	0	0,0%	
Silla giratoria con brazos y ruedas	11	10	90,9%	1	9	90,0%	0	0,0%	1	10,0%	
Sillas modulares	70	30	42,9%	40	30	100,0%	0	0,0%	0	0,0%	
Sofá con mesa de esquina y central baja	4	0	0,0%	4	0	-	0	-	0	-	
Soporte para posters de campañas	2	0	0,0%	2	0	-	0	-	0	-	
Taburete con ruedas	14	13	92,9%	1	13	100,0%	0	0,0%	0	0,0%	
Taburete de acero inoxidable con ruedas	2	1	50,0%	1	1	100,0%	0	0,0%	0	0,0%	
Taburete de acero inoxidable sin ruedas	2	0	0,0%	2	0	-	0	-	0	-	
Taburete fijo de 60 cm.	6	0	0,0%	6	0	-	0	-	0	-	
Taburete giratorio regulable con respaldo y ruedas. Quir	2	2	100,0%	0	0	0,0%	0	0,0%	2	100,0%	
Torre de dispensación de documentos de 15 huecos	2	0	0,0%	2	0	-	0	-	0	-	
%			58,6%			93,1%		1,0%		5,8%	

BLOQUE QUIRÚRGICO

1. Contextualización de área

El área ha sufrido las siguientes modificaciones respecto al Anexo VI del PCAP:

- Existen 2 quirófanos más de los que se refleja en el anexo.
- No hay distinción entre la “sala de dilatación, parto y recuperación” y la “sala de dilatación”. Hay un total de siete salas en vez de las 12 que se indican.
- De los 4 despachos observados en la zona quirúrgica, 2 no existen y otro es utilizado como almacén.
- En este módulo no hay sala polivalente para el personal
- La “recepción” está convertida en un punto de máquinas expendedoras.

2. Análisis de Incidencias

En este área es destacable el conflicto existente con las lámparas de quirófano (elemento fijo), éstas poseen el adhesivo que identifica al hospital como propietario y el personal de la concesionaria afirma que son suyas aunque no estén señalizadas con su pegatina. Se han contabilizado.

En los quirófanos no se han encontrado los siguientes ítems: armario colgado tipo quirófano, negatoscopio de cuatro cuerpos, negatoscopio de tres cuerpos, banquillos elevadores, cesta de acero inoxidable 60 x 30 x 14, cubo alto con soporte giratorio, esfigmomanómetro de mercurio de pared y dispensador de cepillos.

El 55% de las “pizarras blancas rotuladores” se encuentran deterioradas. También hay 2 sillas giratorias con brazos deterioradas, 2 dispensadores de toallas de papel deteriorados y el 95% de las “cajoneras colgantes de tres cajones” se encuentran deterioradas, sin las ruedas.

Lámpara de quirófano con pegatina del hospital, la concesionaria afirma ser su propietario



Pizarra blanca rotuladores, deteriorada, repisa para marcadores y borrador rota.

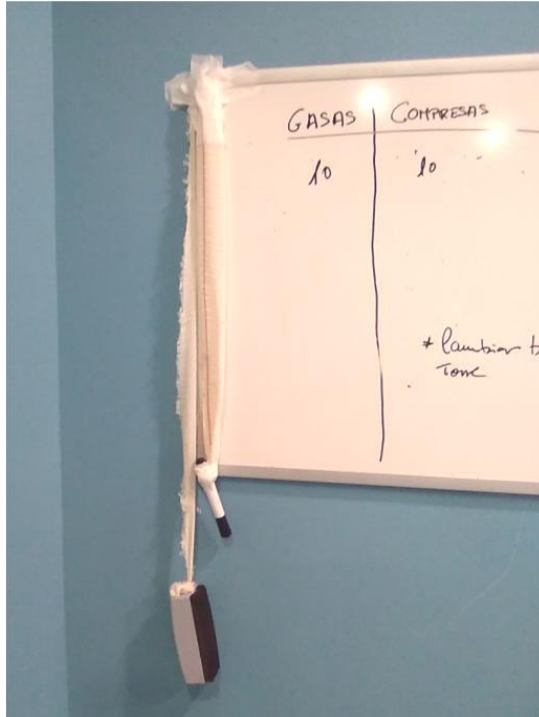

Recepción de pacientes



Silla giratoria con brazos y ruedas, deteriorada, sin código. Ubicación: zona de trabajo de personal

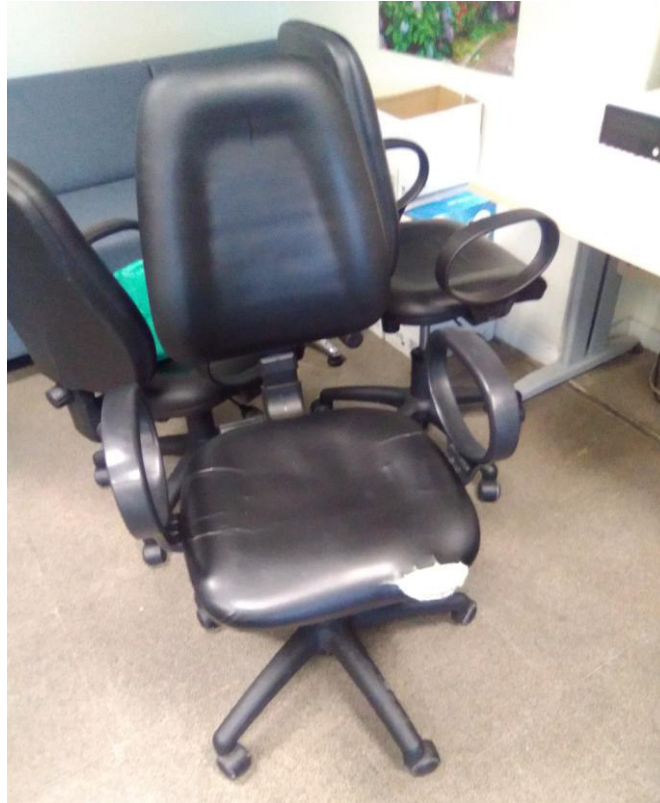

Dispensador de toallas de papel, roto, sin código. Ubicación: zona de anestesiólogos, aseo masculino.



A continuación se muestran los resultados obtenidos respecto al Anexo VI en cuanto a: existencia, porcentaje de existencia, y estado del mobiliario existente auditado en el Bloque Quirúrgico, donde el porcentaje de incumplimiento es del 54,5%.

INSPECCIÓN MOBILIARIO DEL HOSPITAL										
HOSPITAL INFANTA LEONOR	INCOSA				BLOQUE QUIRÚRGICO					
Hospital de Vallecas S.A.										
Mobiliario	Cumplimiento respecto ANEXO VI				Estado del mobiliario existente					
	Anexo VI	Existencia	% Existencia	Faltan	BUENO	% BUENO	ROTO	% ROTO	DETERIORADO	% DETERIORADO
"Tablilla" de Historia Clínica	60	0	0,0%	60	0	-	0	-	0	-
Abrazadera en pared (elemento fijo)	2	0	0,0%	2	0	-	0	-	0	-
Almohada	9	4	44,4%	5	4	100,0%	0	0,0%	0	0,0%
Almohada para cama clínica	14	9	64,3%	5	9	100,0%	0	0,0%	0	0,0%
Armario altura 200 X 80 x 40 cm.	14	10	71,4%	4	10	100,0%	0	0,0%	0	0,0%
Armario altura 74 x 80 x 40 cm.	1	2	100,0%	0	2	100,0%	0	0,0%	0	0,0%
Armario colgado tipo quirófano de 180 x 60 x 60 cm.	57	6	10,5%	51	6	100,0%	0	0,0%	0	0,0%
Armario ropero modular	100	107	100,0%	0	92	86,0%	0	0,0%	15	14,0%
Armario vitrina colgado de 80 x 90 x 35 cm.	6	3	50,0%	3	2	66,7%	0	0,0%	1	33,3%
Banco de vestidor	20	15	75,0%	5	15	100,0%	0	0,0%	0	0,0%
Banquillos elevadores	11	0	0,0%	11	0	-	0	-	0	-
Barra soporte lateral de pared	2	0	0,0%	2	0	-	0	-	0	-
Botella	2	0	0,0%	2	0	-	0	-	0	-
Cafetera eléctrica	1	0	0,0%	1	0	-	0	-	0	-
Cajonera colgante de dos cajones	7	5	71,4%	2	4	80,0%	0	0,0%	1	20,0%
Cajonera de mostrador	3	0	0,0%	3	0	-	0	-	0	-
Cajonera de tres cajones con ruedas	11	18	100,0%	0	1	5,6%	0	0,0%	17	94,4%
Cama clínica con accesorios	9	4	44,4%	5	4	100,0%	0	0,0%	0	0,0%
Cama clínica eléctrica	18	13	72,2%	5	13	100,0%	0	0,0%	0	0,0%
Camilla de exploración ginecológica	2	0	0,0%	2	0	-	0	-	0	-
Camillas	2	3	100,0%	0	3	100,0%	0	0,0%	0	0,0%
Carro alto portapalanganas rodado	11	8	72,7%	3	8	100,0%	0	0,0%	0	0,0%
Carro bajo portapalanganas	11	13	100,0%	0	13	100,0%	0	0,0%	0	0,0%
Carro de curas	2	1	50,0%	1	1	100,0%	0	0,0%	0	0,0%
Carro de distribución material estéril tipo quirófano	21	3	14,3%	18	3	100,0%	0	0,0%	0	0,0%
Carro de fungible	11	10	90,9%	1	10	100,0%	0	0,0%	0	0,0%
Carro de historias clínicas	2	0	0,0%	2	0	-	0	-	0	-
Carro de lencería	4	5	100,0%	0	5	100,0%	0	0,0%	0	0,0%
Carro de limpieza	1	2	100,0%	0	2	100,0%	0	0,0%	0	0,0%
Carro de parada	1	0	0,0%	1	0	-	0	-	0	-
Carro de suturas	11	7	63,6%	4	7	100,0%	0	0,0%	0	0,0%
Carro de transporte de ropa sucia	18	18	100,0%	0	18	100,0%	0	0,0%	0	0,0%
Carro hermético para recogida de instrumental sucio	20	18	90,0%	2	13	72,2%	0	0,0%	5	27,8%
Carro medicación anestesia	11	2	18,2%	9	2	100,0%	0	0,0%	0	0,0%
Carro para material de tres estantes inoxidable	1	0	0,0%	1	0	-	0	-	0	-
Caudalímetro de oxígeno	31	24	77,4%	7	24	100,0%	0	0,0%	0	0,0%
Cesta de acero inoxidable 60 x 30 x 14	70	0	0,0%	70	0	-	0	-	0	-
Cestas alámbricas	11	9	81,8%	2	9	100,0%	0	0,0%	0	0,0%
Colchón de cama clínica	9	4	44,4%	5	4	100,0%	0	0,0%	0	0,0%
Colchón de espuma para cama clínica	14	9	64,3%	5	9	100,0%	0	0,0%	0	0,0%
Colgador mural individual	10	13	100,0%	0	13	100,0%	0	0,0%	0	0,0%
Colgador mural múltiple (módulo)	16	9	56,3%	7	9	100,0%	0	0,0%	0	0,0%
Colgador para ropero	258	0	0,0%	258	0	-	0	-	0	-
Conjunto dispensador-cortador de papel para litera	2	0	0,0%	2	0	-	0	-	0	-
Contenedor de almacén apilable 240/200x105x75 mm.	15	0	0,0%	15	0	-	0	-	0	-
Contenedor de sondas de aspiración	1	0	0,0%	1	0	-	0	-	0	-
Cortinaje de exploración	2	2	100,0%	0	2	100,0%	0	0,0%	0	0,0%
Cortinaje de separación	24	3	12,5%	21	3	100,0%	0	0,0%	0	0,0%
Cuadro decoración pared	24	0	0,0%	24	0	-	0	-	0	-
Cubo alto con soporte giratorio	11	0	0,0%	11	0	-	0	-	0	-
Cubo de basura con pedal 12L	32	9	28,1%	23	2	22,2%	0	0,0%	7	77,8%
Cubo de basura con pedal 5L	10	7	70,0%	3	6	85,7%	0	0,0%	1	14,3%
Cubo de basura con tapa basculante de 50L	5	1	20,0%	4	1	100,0%	0	0,0%	0	0,0%

INSPECCIÓN MOBILIARIO DEL HOSPITAL										
HOSPITAL INFANTA LEONOR Hospital de Vallecas S.A.	INCOSA				BLOQUE QUIRÚRGICO					
Mobiliario	Cumplimiento respecto ANEXO VI				Estado del mobiliario existente					
	Anexo VI	Existencia	% Existencia	Faltan	BUENO	% BUENO	ROTO	% ROTO	DETERIORADO	% DETERIORADO
Cubo de basura de 25L	11	0	0,0%	11	0	-	0	-	0	-
Cuña con portacúñas	8	0	0,0%	8	0	-	0	-	0	-
Cuña de acero inoxidable con soporte	2	0	0,0%	2	0	-	0	-	0	-
Dispensador de cepillos	11	0	0,0%	11	0	-	0	-	0	-
Dispensador de jabón	44	42	95,5%	2	41	97,6%	0	0,0%	1	2,4%
Dispensador de jabón para zona quirúrgica	11	11	100,0%	0	11	100,0%	0	0,0%	0	0,0%
Dispensador de papel higiénico rollo 200/300 m.	12	15	100,0%	0	15	100,0%	0	0,0%	0	0,0%
Dispensador de toallas de papel	38	40	100,0%	0	37	92,5%	1	2,5%	2	5,0%
Equipamiento médico específico	2	0	0,0%	2	0	-	0	-	0	-
Escabel	2	3	100,0%	0	2	66,7%	0	0,0%	1	33,3%
Escalera 1 peldaño inoxidable	11	8	72,7%	3	8	100,0%	0	0,0%	0	0,0%
Escalera con cinco peldaños y pies aislantes	2	4	100,0%	0	4	100,0%	0	0,0%	0	0,0%
Escobilla WC	2	1	50,0%	1	1	100,0%	0	0,0%	0	0,0%
Esfigmomanómetro de mercurio de pared	23	0	0,0%	23	0	-	0	-	0	-
Esfigmomanómetro de pared	22	0	0,0%	22	0	-	0	-	0	-
Espejo encastrado (elemento fijo)	12	12	100,0%	0	12	100,0%	0	0,0%	0	0,0%
Estantería de 180 x 100 cm. Y 8 estantes	6	13	100,0%	0	13	100,0%	0	0,0%	0	0,0%
Expositor de folletos	4	0	0,0%	4	0	-	0	-	0	-
Foco de exploración de pie	14	10	71,4%	4	10	100,0%	0	0,0%	0	0,0%
Horno microondas empotrado	1	0	0,0%	1	0	-	0	-	0	-
Jardinera	4	0	0,0%	4	0	-	0	-	0	-
Lámpara de quirófano (elemento fijo)	11	14	100,0%	0	14	100,0%	0	0,0%	0	0,0%
Lavabo con repisa (elemento fijo)	12	16	100,0%	0	16	100,0%	0	0,0%	0	0,0%
Lavado medical de 2 plazas	11	11	100,0%	0	11	100,0%	0	0,0%	0	0,0%
Mesa auxiliar con ruedas 60x40 cms de dos estantes	11	7	63,6%	4	7	100,0%	0	0,0%	0	0,0%
Mesa auxiliar Mayo	11	2	18,2%	9	2	100,0%	0	0,0%	0	0,0%
Mesa cigüeña para comer	5	0	0,0%	5	0	-	0	-	0	-
Mesa de exploración de bebés	2	0	0,0%	2	0	-	0	-	0	-
Mesa de trabajo de 140 x 80 x 74 cm.	16	21	100,0%	0	21	100,0%	0	0,0%	0	0,0%
Mesa instrumental 120x60 cms.	11	8	72,7%	3	8	100,0%	0	0,0%	0	0,0%
Mesa mayo hidráulica inoxidable con freno	11	10	90,9%	1	10	100,0%	0	0,0%	0	0,0%
Mesa obstétrica eléctrica	8	0	0,0%	8	0	-	0	-	0	-
Mesa reuniones 250 x 120 x 74 cm. (8 personas)	4	1	25,0%	3	1	100,0%	0	0,0%	0	0,0%
Mesa riñonera	11	8	72,7%	3	8	100,0%	0	0,0%	0	0,0%
Mesita auxiliar rectangular de 80 x 50 cm.	16	0	0,0%	16	0	-	0	-	0	-
Mesita de noche clínica	20	11	55,0%	9	10	90,9%	0	0,0%	1	9,1%
ML de guía para cortinas de zonas clínicas	8	2	25,0%	6	2	100,0%	0	0,0%	0	0,0%
Mostrador de recepción de 120-140 cm.	3	0	0,0%	3	0	-	0	-	0	-
Mostrador en obra (Equipamiento fijo)	2	3	100,0%	0	3	100,0%	0	0,0%	0	0,0%
Mueble clínico con doble pila encastrado (elemento fijo)	1	1	100,0%	0	1	100,0%	0	0,0%	0	0,0%
Mueble clínico con pileta encastrada con grifo	1	1	100,0%	0	1	100,0%	0	0,0%	0	0,0%
Mueble para soporte de monitores	2	0	0,0%	2	0	-	0	-	0	-
Negatoscopio de cuatro cuerpos	11	0	0,0%	11	0	-	0	-	0	-
Negatoscopio de tres cuerpos	15	0	0,0%	15	0	-	0	-	0	-
Nevera de 150 L	1	0	0,0%	1	0	-	0	-	0	-
Palangana de aseo metálica	2	0	0,0%	2	0	-	0	-	0	-
Palangana de baño metálica	8	0	0,0%	8	0	-	0	-	0	-
Papelera	26	15	57,7%	11	14	93,3%	0	0,0%	1	6,7%
Papelera con tapa basculante de 50L	9	5	55,6%	4	0	0,0%	0	0,0%	5	100,0%
Perchero de pie	13	14	100,0%	0	14	100,0%	0	0,0%	0	0,0%
Perchero mural múltiple (módulo)	2	1	50,0%	1	1	100,0%	0	0,0%	0	0,0%
Pizarra blanca rotuladores	11	11	100,0%	0	5	45,5%	0	0,0%	6	54,5%
Pizarra para rotulador de pared	4	5	100,0%	0	3	60,0%	0	0,0%	2	40,0%

INSPECCIÓN MOBILIARIO DEL HOSPITAL										
HOSPITAL INFANTA LEONOR Hospital de Vallecas S.A.		INCOSA				BLOQUE QUIRÚRGICO				
Mobiliario	Cumplimiento respecto ANEXO VI				Estado del mobiliario existente					
	Anexo VI	Existencia	% Existencia	Faltan	BUENO	% BUENO	ROTO	% ROTO	DETERIORADO	% DETERIORADO
Plafón de avisos	2	0	0,0%	2	0	-	0	-	0	-
Planning para tarjetas	2	0	0,0%	2	0	-	0	-	0	-
Portasuero doble con ruedas	11	11	100,0%	0	9	81,8%	0	0,0%	2	18,2%
Portasueros para cama clínica	9	4	44,4%	5	4	100,0%	0	0,0%	0	0,0%
Portasueros rodado	20	10	50,0%	10	10	100,0%	0	0,0%	0	0,0%
Poyatas (Equipamiento fijo)	19	21	100,0%	0	21	100,0%	0	0,0%	0	0,0%
Presurizador de suero	1	0	0,0%	1	0	-	0	-	0	-
Racks almacenaje ML	14	16	100,0%	0	16	100,0%	0	0,0%	0	0,0%
Regulador de vacío	34	35	100,0%	0	35	100,0%	0	0,0%	0	0,0%
Reloj	11	11	100,0%	0	11	100,0%	0	0,0%	0	0,0%
Reloj calendario	5	0	0,0%	5	0	-	0	-	0	-
Reloj de pared con fecha	2	1	50,0%	1	1	100,0%	0	0,0%	0	0,0%
Repisa de escritura de 70 x 35 cm.	8	0	0,0%	8	0	-	0	-	0	-
Repisa para elementos de aseo (elemento fijo)	10	5	50,0%	5	5	100,0%	0	0,0%	0	0,0%
Secamanos eléctrico	6	4	66,7%	2	4	100,0%	0	0,0%	0	0,0%
Silla fija	18	11	61,1%	7	11	100,0%	0	0,0%	0	0,0%
Silla fija con brazos	46	14	30,4%	32	13	92,9%	0	0,0%	1	7,1%
Silla giratoria con brazos y ruedas	22	26	100,0%	0	24	92,3%	0	0,0%	2	7,7%
Silla giratoria con ruedas alta	3	0	0,0%	3	0	-	0	-	0	-
Sillas modulares	80	66	82,5%	14	66	100,0%	0	0,0%	0	0,0%
Sillón reclinable completo	6	1	16,7%	5	0	0,0%	1	100,0%	0	0,0%
Sin mobiliario clínico	3	1	33,3%	2	1	100,0%	0	0,0%	0	0,0%
Sofá con mesa de esquina y central baja	4	0	0,0%	4	0	-	0	-	0	-
Soporte de agua para lavado de sonda de aspiración	1	3	100,0%	0	3	100,0%	0	0,0%	0	0,0%
Soporte para monitor	1	0	0,0%	1	0	-	0	-	0	-
Soporte para posters de campañas	4	0	0,0%	4	0	-	0	-	0	-
Sujeta toallas de ducha	2	0	0,0%	2	0	-	0	-	0	-
Taburete de acero inoxidable con ruedas	15	15	100,0%	0	15	100,0%	0	0,0%	0	0,0%
Taburete de acero inoxidable sin ruedas	11	4	36,4%	7	4	100,0%	0	0,0%	0	0,0%
Taburete fijo de 60 cm.	5	2	40,0%	3	2	100,0%	0	0,0%	0	0,0%
Taburete giratorio alto	4	0	0,0%	4	0	-	0	-	0	-
Taburete giratorio con ruedas	14	8	57,1%	6	8	100,0%	0	0,0%	0	0,0%
Taburete giratorio regulable con respaldo y ruedas. Quirúrgico	11	2	18,2%	9	2	100,0%	0	0,0%	0	0,0%
Torre de dispensación de documentos de 15 huecos	2	0	0,0%	2	0	-	0	-	0	-
% de Incumplimiento			54,5%			92,9%		1,1%		6,0%

URGENCIAS

1. Contextualización de área

El área de Urgencias ha sufrido las siguientes redistribuciones de salas:

- Hay 4 Box pediátricos, 1 adicional al establecido en el anexo.
- Solo existe 1 box de aislados, a diferencia del Anexo VI que establece 2.
- Solo existe 1 sala de yesos, a diferencia del Anexo VI que establece 2
- No existen las siguientes zonas que establece el Anexo VI: sala de estar conductores, aseos de conductores, sala de espera de pacientes, Box ORL, Box toco-gine, sala de curas ventilada, almacén de medicamentos.
- Los 2 “despachos de trámites policiales” y 3 de los “despachos de atención al paciente” funcionan como “salas de triaje”
- La “secretaría” se usa como almacén de equipos.
- De las 5 salas de espera de familiares establecidas en el Anexo VI, existen 3.
- De las 3 salas de espera de resultados establecidas en el Anexo VI, existe 1.
- Solo existe 1 aseo público adaptado, y no 2 como establece el Anexo VI.
- Se contabilizaron 2 puestos de control enfermería adicionales a los 2 establecidos en el Anexo VI, en total hay 4.
- Se contabilizaron 3 “salas de triaje” adicionales a los 4 establecidos en el Anexo VI, en total hay 7.
- Solo existe 1 Box de parada, no 5 como establece el Anexo VI.

2. Análisis de Incidencias

Falta un gran número de equipamiento mobiliario debido a que numerosas salas no están destinadas a las funciones indicadas en el anexo. Sin embargo se han detectado las siguientes incidencias:

- 3 sillas giratorias con brazos y ruedas deterioradas que tienen los siguientes códigos: 1001002471002, 1001002255701 y 1001002439408.
- El 67% de los cubos de basura con pedal de 12L, no tienen tapa.
- El 59% de los “armarios vitrina colgados de 80 x 90 x 35 cm.” No tienen el cristal.
- El “Mostrador de recepción de 200-240 cm.” Ubicado en la zona de “recepción, admisión y registro” se encuentra deteriorado, no tiene código.
- De las 65 poyatas, hay 2 que se encuentran deterioradas.
- El 11% de los “colgadores de mural individuales” están deteriorados y 1 está roto, no tienen código.
- Ausencia de elementos tales como: “tablilla” de Historia Clínica, balas de oxígeno, cajonera colgante de dos cajones, carro de historias clínicas, grúa para pacientes, litera ginecológica convertible, jardinera, sillón reclinable completo, soporte brazo con pie, taburete fijo de 60 cm., mesa reuniones 250 x 120 x 74 cm. (8 personas), cuadro decoración pared, silla giratoria con ruedas alta, litera de exploración fija de madera.

Colgador de mural individual roto, sin código. Ubicación: aseo público, satélite F, frente a RX urgencias, planta 1.



Mostrador de recepción de 200-240 cm deteriorado, sin código. Ubicación: recepción, admisión y registro.



Secretaría, con uso de almacén de equipos



Poyata deteriorada, sin código. Ubicación: zona limpia del área de sillones



Silla giratoria con brazos y ruedas, deteriorada, falta un brazo. Código: 1001002255701. Ubicación: recepción, admisión y registro.



A continuación se muestran los resultados obtenidos respecto al Anexo VI en cuanto a: existencia, porcentaje de existencia, y estado del mobiliario existente auditado en la unidad de Urgencias, donde el porcentaje de incumplimiento es del 54,2%.

INSPECCIÓN MOBILIARIO DEL HOSPITAL										
HOSPITAL INFANTA LEONOR	INCOSA					URGENCIAS				
Hospital de Vallecas S.A.										
Mobiliario	Cumplimiento respecto ANEXO VI				Estado del mobiliario existente					
	Anexo VI	Existencia	% Existencia	Faltan	BUENO	% BUENO	ROTO	% ROTO	DETERIORADO	% DETERIORADO
"Tablilla" de Historia Clínica	60	0	0,0%	60	0	-	0	-	0	-
Armario 125 x 80 x 40 cm. con puertas completas	3	5	100,0%	0	5	100,0%	0	0,0%	0	0,0%
Armario altura 200 X 80 x 40 cm.	9	3	33,3%	6	3	100,0%	0	0,0%	0	0,0%
Armario altura 74 x 80 x 40 cm.	1	1	100,0%	0	1	100,0%	0	0,0%	0	0,0%
Armario oficio colgado 80 x 90 x 35 cm.	1	1	100,0%	0	1	100,0%	0	0,0%	0	0,0%
Armario ropero modular	100	90	90,0%	10	83	92,2%	0	0,0%	7	7,8%
Armario vitrina colgado de 80 x 90 x 35 cm.	73	46	63,0%	27	19	41,3%	0	0,0%	27	58,7%
Aspirador y contenedor	22	31	100,0%	0	31	100,0%	0	0,0%	0	0,0%
Balas de oxígeno	6	0	0,0%	6	0	-	0	-	0	-
Banco de vestidor	8	5	62,5%	3	5	100,0%	0	0,0%	0	0,0%
Barra soporte lateral de pared	4	5	100,0%	0	5	100,0%	0	0,0%	0	0,0%
Barra soporte lateral pared	2	2	100,0%	0	2	100,0%	0	0,0%	0	0,0%
Báscula de pie con altímetro	6	1	16,7%	5	1	100,0%	0	0,0%	0	0,0%
Biombos de 2-3 cuerpos	6	3	50,0%	3	3	100,0%	0	0,0%	0	0,0%
Cafetera eléctrica	1	1	100,0%	0	1	100,0%	0	0,0%	0	0,0%
Cajonera colgante de dos cajones	7	0	0,0%	7	0	-	0	-	0	-
Cajonera de mostrador	6	0	0,0%	6	0	-	0	-	0	-
Cajonera de tres cajones con ruedas	8	16	100,0%	0	3	18,8%	0	0,0%	13	81,3%
Cama clínica eléctrica	24	16	66,7%	8	16	100,0%	0	0,0%	0	0,0%
Camilla de exploración de tres cuerpos	3	5	100,0%	0	5	100,0%	0	0,0%	0	0,0%
Camilla de urgencias con barandillas	59	47	79,7%	12	47	100,0%	0	0,0%	0	0,0%
Carro auxiliar de yesos	2	1	50,0%	1	1	100,0%	0	0,0%	0	0,0%
Carro de curas con cajones	67	24	35,8%	43	24	100,0%	0	0,0%	0	0,0%
Carro de historias clínicas	10	0	0,0%	10	0	-	0	-	0	-
Carro de lencería	4	0	0,0%	4	0	-	0	-	0	-
Carro de limpieza	2	1	50,0%	1	1	100,0%	0	0,0%	0	0,0%
Carro de transporte de ropa sucia	12	9	75,0%	3	9	100,0%	0	0,0%	0	0,0%
Caudalímetro O2 con humidificador	104	51	49,0%	53	51	100,0%	0	0,0%	0	0,0%
Colchones de látex para cama clínica	24	17	70,8%	7	17	100,0%	0	0,0%	0	0,0%
Colgador mural individual	77	18	23,4%	59	15	83,3%	1	5,6%	2	11,1%
Colgador mural múltiple (módulo)	14	1	7,1%	13	1	100,0%	0	0,0%	0	0,0%
Colgador para ropero	300	0	0,0%	300	0	-	0	-	0	-
Conjunto dispensador-cortador de papel para litera	6	1	16,7%	5	1	100,0%	0	0,0%	0	0,0%
Contenedor de almacén apilable 240/200x105x75 m	30	0	0,0%	30	0	-	0	-	0	-
Cortina para box de urgencias	46	39	84,8%	7	39	100,0%	0	0,0%	0	0,0%
Cortina de ducha	3	2	66,7%	1	2	100,0%	0	0,0%	0	0,0%
Cuadro decoración pared	30	0	0,0%	30	0	-	0	-	0	-
Cubo de basura 100L	6	0	0,0%	6	0	-	0	-	0	-
Cubo de basura con pedal 12L	139	18	12,9%	121	6	33,3%	0	0,0%	12	66,7%
Cubo de basura con pedal 5L	16	1	6,3%	15	0	0,0%	0	0,0%	1	100,0%
Cubo de basura con tapa basculante de 50L	8	0	0,0%	8	0	-	0	-	0	-
Dispensador de jabón	97	80	82,5%	17	80	100,0%	0	0,0%	0	0,0%
Dispensador de papel higiénico rollo 200/300 m.	16	16	100,0%	0	12	75,0%	0	0,0%	4	25,0%
Dispensador de toallas de papel	82	63	76,8%	19	62	98,4%	0	0,0%	1	1,6%
Escabel	66	3	4,5%	63	3	100,0%	0	0,0%	0	0,0%
Esfigmomanómetro de mercurio de pared	114	16	14,0%	98	16	100,0%	0	0,0%	0	0,0%
Espejo encastrado (elemento fijo)	16	18	100,0%	0	18	100,0%	0	0,0%	0	0,0%
Estantería de 180 x 100 cm. Y 8 estantes	9	7	77,8%	2	7	100,0%	0	0,0%	0	0,0%
Estantería de pared de 3 estantes	2	3	100,0%	0	3	100,0%	0	0,0%	0	0,0%
Expositor de folletos	6	1	16,7%	5	1	100,0%	0	0,0%	0	0,0%
Foco de exploración quirúrgica de pie 35.000 Lux	64	1	1,6%	63	1	100,0%	0	0,0%	0	0,0%
Frigorífico 300L	2	0	0,0%	2	0	-	0	-	0	-
Frigorífico 80L	1	1	100,0%	0	1	100,0%	0	0,0%	0	0,0%

INSPECCIÓN MOBILIARIO DEL HOSPITAL											
HOSPITAL INFANTA LEONOR Hospital de Vallecas S.A.		INCOSA				URGENCIAS					
Mobiliario	Cumplimiento respecto ANEXO VI				Estado del mobiliario existente						
	Anexo VI	Existencia	% Existencia	Faltan	BUENO	% BUENO	ROTO	% ROTO	DETERIORADO	% DETERIORADO	
Gavetas para material fungible	53	11	20,8%	42	11	100,0%	0	0,0%	0	0,0%	
Grúa para pacientes	1	0	0,0%	1	0	-	0	-	0	-	
Horno microondas empotrado	1	1	100,0%	0	0	0,0%	0	0,0%	1	100,0%	
Jardinera	21	0	0,0%	21	0	-	0	-	0	-	
Lavabo con repisa (elemento fijo)	16	20	100,0%	0	20	100,0%	0	0,0%	0	0,0%	
Litera de exploración fija de madera	2	0	0,0%	2	0	-	0	-	0	-	
Litera ginecológica convertible	4	0	0,0%	4	0	-	0	-	0	-	
Mesa auxiliar Mayo	4	1	25,0%	3	1	100,0%	0	0,0%	0	0,0%	
Mesa cigüeña para comer	29	40	100,0%	0	39	97,5%	0	0,0%	1	2,5%	
Mesa de trabajo	4	2	50,0%	2	2	100,0%	0	0,0%	0	0,0%	
Mesa de trabajo de 140 x 80 x 74 cm.	13	20	100,0%	0	20	100,0%	0	0,0%	0	0,0%	
Mesa reuniones 250 x 120 x 74 cm. (8 personas)	2	0	0,0%	2	0	-	0	-	0	-	
Mesita auxiliar rectangular de 80 x 50 cm.	28	6	21,4%	22	6	100,0%	0	0,0%	0	0,0%	
Mesita de noche clínica	24	23	95,8%	1	23	100,0%	0	0,0%	0	0,0%	
Microondas de 20-25L	1	1	100,0%	0	1	100,0%	0	0,0%	0	0,0%	
Mostrador de información de 200-240 cm.	1	0	0,0%	1	0	-	0	-	0	-	
Mostrador de recepción de 120-140 cm.	1	1	100,0%	0	1	100,0%	0	0,0%	0	0,0%	
Mostrador de recepción de 200-240 cm.	1	1	100,0%	0	0	0,0%	0	0,0%	1	100,0%	
Mostrador en obra (Equipamiento fijo)	2	5	100,0%	0	5	100,0%	0	0,0%	0	0,0%	
Negatoscopio de dos cuerpos	4	4	100,0%	0	4	100,0%	0	0,0%	0	0,0%	
Negatoscopio de tres cuerpos	66	10	15,2%	56	10	100,0%	0	0,0%	0	0,0%	
Nevera de 150 L	1	0	0,0%	1	0	-	0	-	0	-	
Palangana con soporte y ruedas	8	0	0,0%	8	0	-	0	-	0	-	
Papelera	31	17	54,8%	14	17	100,0%	0	0,0%	0	0,0%	
Papelera con tapa basculante de 25L	6	0	0,0%	6	0	-	0	-	0	-	
Papelera con tapa basculante de 50L	2	0	0,0%	2	0	-	0	-	0	-	
Perchero de pie	8	11	100,0%	0	11	100,0%	0	0,0%	0	0,0%	
Pizarra para rotulador de pared	2	3	100,0%	0	2	66,7%	0	0,0%	1	33,3%	
Plafón de avisos	2	0	0,0%	2	0	-	0	-	0	-	
Planning para tarjetas	2	0	0,0%	2	0	-	0	-	0	-	
Portasuero adaptable a la litera	146	38	26,0%	108	36	94,7%	0	0,0%	2	5,3%	
Poyatas (Equipamiento fijo)	72	65	90,3%	7	63	96,9%	0	0,0%	2	3,1%	
Regulador de vacío	22	35	100,0%	0	35	100,0%	0	0,0%	0	0,0%	
Reloj de pared con fecha	8	0	0,0%	8	0	-	0	-	0	-	
Repisa para elementos de aseo (elemento fijo)	16	2	12,5%	14	2	100,0%	0	0,0%	0	0,0%	
Secamanos eléctrico	12	9	75,0%	3	9	100,0%	0	0,0%	0	0,0%	
Silla fija	12	33	100,0%	0	33	100,0%	0	0,0%	0	0,0%	
Silla fija con brazos	38	16	42,1%	22	16	100,0%	0	0,0%	0	0,0%	
Silla giratoria con brazos y ruedas	17	27	100,0%	0	24	88,9%	0	0,0%	3	11,1%	
Silla giratoria con ruedas alta	6	0	0,0%	6	0	-	0	-	0	-	
Sillas modulares	318	66	20,8%	252	66	100,0%	0	0,0%	0	0,0%	
Sillón reclinable completo	22	0	0,0%	22	0	-	0	-	0	-	
Sillones ergonómicos para paciente	12	0	0,0%	12	0	-	0	-	0	-	
Soporte brazo con pie	93	0	0,0%	93	0	-	0	-	0	-	
Soporte para posters de campañas	5	0	0,0%	5	0	-	0	-	0	-	
Sujeta toallas de ducha	3	7	100,0%	0	7	100,0%	0	0,0%	0	0,0%	
Taburete fijo de 60 cm.	9	0	0,0%	9	0	-	0	-	0	-	
Taburete giratorio con ruedas	117	50	42,7%	67	47	94,0%	0	0,0%	3	6,0%	
Torre de dispensación de documentos de 15 huecos	2	0	0,0%	2	0	-	0	-	0	-	
% de Incumplimiento			54,2%			92,7%		0,1%		7,2%	

GABINETES TÉCNICOS

1. Contextualización de área

Hemos detectado la existencia de un número menor de gabinetes técnicos que los indicados en Anexo VI del PCAP (9 gabinetes menos). Algunas consultas de gabinetes están desprovistas del equipamiento de mobiliario correspondiente y determinadas pruebas y consultas se realizan en otras áreas del hospital (PAAF y psiquiatría). Por otro lado no existe la “sala dopler vascular periférico”.

2. Análisis de Incidencias

En este módulo hemos detectado carencias en la provisión de unidades de casi todos los ítems a auditar. Entre las incidencias se encuentran las siguientes:

- Se ha localizado una litera de exploración en el área de ecografía-obstétrica deteriorada con código 1001001392100.
- El 85% de las “cajoneras de tres cajones con ruedas” se encuentran deterioradas, sin ruedas (17 unidades), sin código. Una de ellas está rota, su código es: 1001001912407,
- 1 gaveta para material fungible se encuentra deteriorada, su código es 1001001432103.
- Ausencia de los siguientes elementos: armario altura 200 X 80 x 40 cm., colgador mural múltiple (módulo), dispensador de jabón para zona quirúrgica, litera de exploración fija de madera, cubo alto con soporte giratorio.

Cajonera de 3 cajones con ruedas, rota, código: 1001001912407. Ubicación: sala de endoscopia urológica.



Litera de exploración deteriorada, código: 1001001392100. Ubicación: ecografía obstétrica.



Gaveta para material fungible, deteriorada, código: 1001001432103. Ubicación: sala de exploraciones funcionales – ORL.

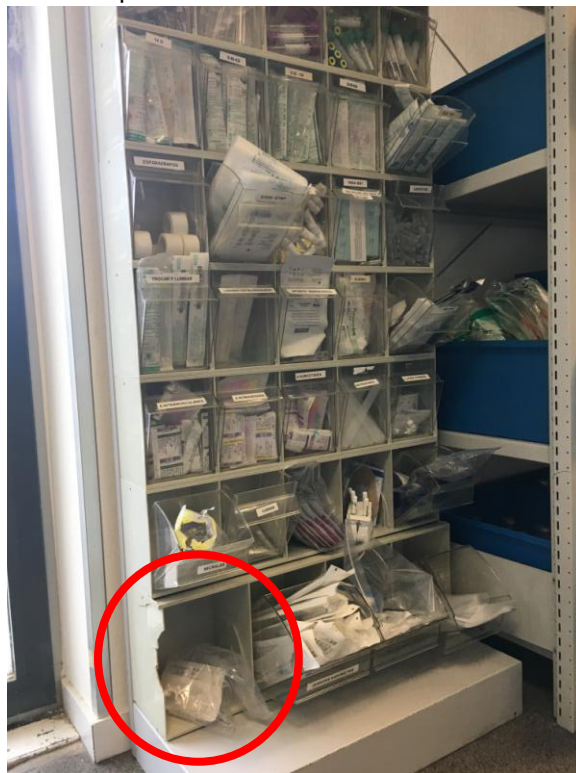

A continuación se muestran los resultados obtenidos respecto al Anexo VI en cuanto a: existencia, porcentaje de existencia, y estado del mobiliario existente auditado en la unidad de Gabinetes Técnicos, donde el porcentaje de incumplimiento es del 54,7%.

INSPECCIÓN MOBILIARIO DEL HOSPITAL										
HOSPITAL INFANTA LEONOR Hospital de Vallecas S.A.		INCOSA				GABINETES TÉCNICOS				
Mobiliario	Cumplimiento respecto ANEXO VI				Estado del mobiliario existente					
	Anexo VI	Existencia	% Existencia	Faltan	BUENO	% BUENO	ROTO	% ROTO	DETERIORADO	% DETERIORADO
Armario altura 200 X 80 x 40 cm.	2	0	0,0%	2	0	-	0	-	0	-
Armario endoscopia	5	3	60,0%	2	3	100,0%	0	0	0	0,0%
Armario vitrina colgado de 80 x 90 x 35 cm.	60	44	73,3%	16	44	100,0%	0	0	0	0,0%
Báscula de pie con altímetro	3	3	100,0%	0	3	100,0%	0	0	0	0,0%
Cajonera colgante de dos cajones	43	18	41,9%	25	18	100,0%	0	0	0	0,0%
Carro auxiliar de yesos	3	2	66,7%	1	2	100,0%	0	0	0	0,0%
Carro de curas con cajones	3	2	66,7%	1	2	100,0%	0	0	0	0,0%
Carro de transporte de ropa sucia	3	2	66,7%	1	2	100,0%	0	0	0	0,0%
Colgador mural múltiple (módulo)	6	0	0,0%	6	0	-	0	-	0	-
Conjunto dispensador-cortador de papel para litera	44	8	18,2%	36	7	87,5%	0	0	1	12,5%
Cortinaje de exploración	44	33	75,0%	11	33	100,0%	0	0	0	0,0%
Cubo alto con soporte giratorio	3	0	0,0%	3	0	-	0	-	0	-
Cubo de basura 100L	3	0	0,0%	3	0	-	0	-	0	-
Cubo de basura con pedal 12L	47	18	38,3%	29	16	88,9%	0	0	2	11,1%
Cubo de basura con tapa basculante de 50L	3	0	0,0%	3	0	-	0	-	0	-
Dispensador de jabón	48	32	66,7%	16	32	100,0%	0	0	0	0,0%
Dispensador de jabón para zona quirúrgica	3	0	0,0%	3	0	-	0	-	0	-
Dispensador de toallas de papel	48	34	70,8%	14	34	100,0%	0	0	0	0,0%
Equipamiento técnico específico	3	0	0,0%	3	0	-	0	-	0	-
Escabel	47	20	42,6%	27	20	100,0%	0	0	0	0,0%
Esfigmomanómetro de mercurio de pared	47	20	42,6%	27	19	95,0%	1	0,05	0	0,0%
Foco de exploración de pie	41	15	36,6%	26	15	100,0%	0	0	0	0,0%
Foco de exploración quirúrgica de pie 35.000 Lux	3	2	66,7%	1	2	100,0%	0	0	0	0,0%
Gavetas para material fungible	42	19	45,2%	23	18	94,7%	0	0	1	5,3%
Litera de exploración de tres cuerpos	26	12	46,2%	14	12	100,0%	0	0	0	0,0%
Litera de exploración fija de madera	3	0	0,0%	3	0	-	0	-	0	-
Litera de exploración ginecológica	2	2	100,0%	0	2	100,0%	0	0	0	0,0%
Litera de exploración obstétrica	2	1	50,0%	1	0	0,0%	0	0	1	100,0%
Litera de exploración urológica	3	1	33,3%	2	1	100,0%	0	0	0	0,0%
Mesa de trabajo de 140 x 80 x 74 cm.	43	33	76,7%	10	32	97,0%	0	0	1	3,0%
ML de guía para cortinas de zonas clínicas	173	41	23,7%	132	41	100,0%	0	0	0	0,0%
Negatoscopio de tres cuerpos	47	15	31,9%	32	15	100,0%	0	0	0	0,0%
Papelera	46	21	45,7%	25	21	100,0%	0	0	0	0,0%
Perchero mural múltiple (módulo)	41	2	4,9%	39	2	100,0%	0	0	0	0,0%
Portasuero adaptable a la litera	3	1	33,3%	2	0	0,0%	0	0	1	100,0%
Poyatas (Equipamiento fijo)	44	30	68,2%	14	29	96,7%	0	0	1	3,3%
Silla fija	12	25	100,0%	0	25	100,0%	0	0	0	0,0%
Silla giratoria con brazos y ruedas	43	35	81,4%	8	34	97,1%	0	0	1	2,9%
Taburete giratorio con ruedas	50	47	94,0%	3	47	100,0%	0	0	0	0,0%
% de Incumplimiento			54,7%			91,8%		0,2%		8,0%

UNIDAD DE CONSULTAS EXTERNAS

1. Contextualización de área

La unidad de Consultas Externas ha sufrido las siguientes modificaciones respecto al Anexo VI del PCAP:

- El número de recepciones de módulos construidos es de cuatro. Estos no se encuentran en funcionamiento y solo están provistos de los equipos de mobiliario fijos.
- Actualmente solo hay una sala de espera de encamados en uso, las demás son utilizadas como salas de espera de familiares.
- Se han agrupado salas de espera de familiares.

2. Análisis de Incidencias

Como se refleja en la tabla posterior, falta mucho mobiliario para cumplir con lo que indica el Anexo VI del PCAP. Se registran las siguientes incidencias:

- En esta zona se ha detectado que las TV de las salas de espera, presentan doble etiquetado de la concesionaria y del hospital. El personal del centro nos informa que la propiedad es de la concesionaria y por tanto se han contabilizado.
- Se ha detectado una incidencia muy grave en un aseo para adaptados que no presenta las barras laterales de apoyo.
- El 78% de las “cajoneras de tres cajones con ruedas” están sin ruedas, deterioradas.
- El 28% de los “cubos de basura con pedal de 12L” están deteriorados, sin tapas. Lo mismo ocurre con los “cubos de basura con pedal de 5L”, de los cuales 3 están deteriorados y 2 están rotos.
- El 2% de las “literas de exploración” están deterioradas
- El 35% de las “gavetas para material fungible” se encuentran deterioradas.
- El 18% de los “Dispensadores de papel higiénico rollo 200/300 m.” están deteriorados.
- No están los siguientes elementos: armario altura 200 X 80 x 40 cm. Con estantería y archivador, camilla de transporte de pacientes, carro de historias clínicas, oscilómetro con brazal de pierna, juego de bandejas, expositor de folletos, reloj de pared con fecha, soporte para posters de campañas, taburete fijo de 60 cm., contenedor de almacén apilable 240/200x105x75 mm.

Cajonera de tres cajones con ruedas, deteriorada. Código: 10010019203



Cubo de basura con pedal de 5L, roto, sin código. Ubicación: aseo público.



Aseo público adaptado sin barra de soporte lateral de pared, Zona Consultas Endocrino



Conjunto dispensador-cortador de papel para litera roto



Gavetas para material fungible, deterioradas. Ubicación: consulta de extracciones



Litera de exploración con cabecero roto



Dispensador de papel higiénico rollo 200/300 m., deteriorado y colgador de mural individual roto.
Aseo público. Ambos sin código.



A continuación se muestran los resultados obtenidos respecto al Anexo VI en cuanto a: existencia, porcentaje de existencia, y estado del mobiliario existente auditado en la unidad de Consultas Externas, donde el porcentaje de incumplimiento es del 54,1%.

INSPECCIÓN MOBILIARIO DEL HOSPITAL											
HOSPITAL INFANTA LEONOR Hospital de Vallecas S.A.		INCOSA				CONSULTAS EXTERNAS					
Mobiliario	Cumplimiento respecto ANEXO VI				Estado del mobiliario existente						
	Anexo VI	Existencia	% Existencia	Faltan	BUENO	% BUENO	ROTO	% ROTO	DETERIORADO	% DETERIORADO	
Armario 125 x 80 x 40 cm. con puertas completas	11	3	27,3%	8	3	100,0%	0	0,0%	0	0,0%	
Armario altura 200 X 80 x 40 cm.	3	5	100,0%	0	5	100,0%	0	0,0%	0	0,0%	
Armario altura 200 X 80 x 40 cm. Con estantería y archivado	1	0	0,0%	1	0	-	0	-	0	-	
Armario ropero modular	60	80	100,0%	0	74	92,5%	0	0,0%	6	7,5%	
Armario vitrina colgado de 80 x 90 x 35 cm.	294	124	42,2%	170	121	97,6%	0	0,0%	3	2,4%	
Banco de vestidor	2	7	100,0%	0	7	100,0%	0	0,0%	0	0,0%	
Barra soporte lateral de pared	2	0	0,0%	2	0	-	0	-	0	-	
Barra soporte lateral pared	15	22	100,0%	0	22	100,0%	0	0,0%	0	0,0%	
Báscula de pie con altímetro	147	11	7,5%	136	11	100,0%	0	0,0%	0	0,0%	
Butaca de extracciones con sujeta brazos	15	8	53,3%	7	8	100,0%	0	0,0%	0	0,0%	
Cafetera eléctrica	3	2	66,7%	1	2	100,0%	0	0,0%	0	0,0%	
Cajonera colgante de dos cajones	147	106	72,1%	41	100	94,3%	0	0,0%	6	5,7%	
Cajonera de mostrador	11	1	9,1%	10	1	100,0%	0	0,0%	0	0,0%	
Cajonera de tres cajones con ruedas	1	40	100,0%	0	9	22,5%	0	0,0%	31	77,5%	
Camilla de transporte de pacientes	3	0	0,0%	3	0	-	0	-	0	-	
Carro auxiliar pequeño 60 x 40 x 85	15	8	53,3%	7	8	100,0%	0	0,0%	0	0,0%	
Carro de curas con cajones	147	9	6,1%	138	9	100,0%	0	0,0%	0	0,0%	
Carro de historias clínicas	1	0	0,0%	1	0	-	0	-	0	-	
Carro de lencería	3	2	66,7%	1	2	100,0%	0	0,0%	0	0,0%	
Carro de limpieza	3	3	100,0%	0	3	100,0%	0	0,0%	0	0,0%	
Carro de transporte de ropa sucia	32	3	9,4%	29	3	100,0%	0	0,0%	0	0,0%	
Colgador mural individual	52	64	100,0%	0	61	95,3%	0	0,0%	3	4,7%	
Colgador mural múltiple (módulo)	19	8	42,1%	11	8	100,0%	0	0,0%	0	0,0%	
Colgador para ropero	54	0	0,0%	54	0	-	0	-	0	-	
Conjunto dispensador-cortador de papel para litera	147	80	54,4%	67	79	98,8%	0	0,0%	1	1,3%	
Conjunto lineal de asientos y mesitas	224	188	83,9%	36	188	100,0%	0	0,0%	0	0,0%	
Contenedor de almacén apilable 240/200x105x75 mm.	60	0	0,0%	60	0	-	0	-	0	-	
Cortinaje de exploración	147	98	66,7%	49	98	100,0%	0	0,0%	0	0,0%	
Cuadro decoración pared	39	6	15,4%	33	6	100,0%	0	0,0%	0	0,0%	
Cubo de basura con pedal 12L	222	96	43,2%	126	70	72,9%	0	0,0%	26	27,1%	
Cubo de basura con pedal 50L	2	0	0,0%	2	0	-	0	-	0	-	
Cubo de basura con pedal 5L	49	19	38,8%	30	14	73,7%	2	10,5%	3	15,8%	
Cubo de basura con tapa basculante de 50L	15	1	6,7%	14	1	100,0%	0	0,0%	0	0,0%	
Dispensador de jabón	222	168	75,7%	54	168	100,0%	0	0,0%	0	0,0%	
Dispensador de papel higiénico rollo 200/300 m.	52	58	100,0%	0	48	82,8%	0	0,0%	10	17,2%	
Dispensador de toallas de papel	173	135	78,0%	38	135	100,0%	0	0,0%	0	0,0%	
Escabel	147	82	55,8%	65	82	100,0%	0	0,0%	0	0,0%	
Esfigmomanómetro de mercurio de pared	155	67	43,2%	88	66	98,5%	0	0,0%	1	1,5%	
Espejo encastrado (elemento fijo)	52	60	100,0%	0	59	98,3%	0	0,0%	1	1,7%	
Estantería de 180 x 100 cm. Y 8 estantes	12	0	0,0%	12	0	-	0	-	0	-	
Estantería de pared de 3 estantes	3	0	0,0%	3	0	-	0	-	0	-	
Expositor de folletos	18	0	0,0%	18	0	-	0	-	0	-	
Foco de exploración de pie	162	72	44,4%	90	72	100,0%	0	0,0%	0	0,0%	
Horno microondas empotrado	3	1	33,3%	2	0	0,0%	0	0,0%	1	100,0%	
Jardinera	36	0	0,0%	36	0	-	0	-	0	-	
Juego de bandejas	162	0	0,0%	162	0	-	0	-	0	-	
Juego estándar de curas	438	35	8,0%	403	35	100,0%	0	0,0%	0	0,0%	
Lavabo con repisa (elemento fijo)	52	71	100,0%	0	71	100,0%	0	0,0%	0	0,0%	
Litera de exploración	147	89	60,5%	58	87	97,8%	0	0,0%	2	2,2%	
Mesa de trabajo de 140 x 80 x 74 cm.	148	131	88,5%	17	130	99,2%	0	0,0%	1	0,8%	
Mesa reuniones 250 x 120 x 74 cm. (8 personas)	3	1	33,3%	2	1	100,0%	0	0,0%	0	0,0%	
ML de guía para cortinas de zonas clínicas	588	109	18,5%	479	109	100,0%	0	0,0%	0	0,0%	
Mostrador de recepción de 200-240 cm.	10	13	100,0%	0	12	92,3%	0	0,0%	1	7,7%	

INSPECCIÓN MOBILIARIO DEL HOSPITAL										
HOSPITAL INFANTA LEONOR Hospital de Vallecas S.A.		INCOSA				CONSULTAS EXTERNAS				
Mobiliario	Cumplimiento respecto ANEXO VI				Estado del mobiliario existente					
	Anexo VI	Existencia	% Existencia	Faltan	BUENO	% BUENO	ROTO	% ROTO	DETERIORADO	% DETERIORADO
Negatoscopio de tres cuerpos	147	78	53,1%	69	77	98,7%	1	1,3%	0	0,0%
Nevera de 150 L	3	3	100,0%	0	3	100,0%	0	0,0%	0	0,0%
Oscilometro con brazal de pierna	146	0	0,0%	146	0	-	0	-	0	-
Papelera	161	135	83,9%	26	135	100,0%	0	0,0%	0	0,0%
Papelera con tapa basculante de 50L	2	0	0,0%	2	0	-	0	-	0	-
Papelera para sala de espera	21	18	85,7%	3	18	100,0%	0	0,0%	0	0,0%
Perchero de pie	4	53	100,0%	0	52	98,1%	0	0,0%	1	1,9%
Perchero mural múltiple (módulo)	147	3	2,0%	144	3	100,0%	0	0,0%	0	0,0%
Pizarra para rotulador de pared	3	2	66,7%	1	1	50,0%	0	0,0%	1	50,0%
Poyatas (Equipamiento fijo)	172	126	73,3%	46	124	98,4%	0	0,0%	2	1,6%
Reloj de pared con fecha	10	0	0,0%	10	0	-	0	-	0	-
Repisa para elementos de aseo (elemento fijo)	52	5	9,6%	47	4	80,0%	1	20,0%	0	0,0%
Secamanos eléctrico	49	30	61,2%	19	29	96,7%	0	0,0%	1	3,3%
Silla fija	296	282	95,3%	14	280	99,3%	0	0,0%	2	0,7%
Silla fija con brazos	24	2	8,3%	22	1	50,0%	0	0,0%	1	50,0%
Silla giratoria con brazos y ruedas	150	125	83,3%	25	125	100,0%	0	0,0%	0	0,0%
Silla giratoria con ruedas alta	20	10	50,0%	10	10	100,0%	0	0,0%	0	0,0%
Sillas de ruedas plegables	12	0	0,0%	12	0	-	0	-	0	-
SopORTE para posters de campañas	18	0	0,0%	18	0	-	0	-	0	-
Taburete fijo de 60 cm.	15	0	0,0%	15	0	-	0	-	0	-
Taburete giratorio con ruedas	162	112	69,1%	50	110	98,2%	0	0,0%	2	1,8%
TV de 25"	6	10	100,0%	0	10	100,0%	0	0,0%	0	0,0%
% de Incumplimiento			54,1%			91,5%		0,5%		8,0%

HOSPITAL DE DÍA MÉDICO

1. Contextualización de área

En esta área destacan las siguientes modificaciones respecto al Anexo VI del PCAP:

- Existen 3 salas de espera de familiares y de pacientes, se han agrupado respecto al número indicado en el anexo (hay tres en vez de cinco).
- No existe la “zona polivalente de personal”, ni la “zona intermedia”.

2. Análisis de Incidencias

La sala de espera, los aseos y las áreas de sillones y camas, presentan carencias en la provisión del mobiliario. Entre las incidencias se encuentran las siguientes:

- Las mesas cigüeña para comer de ésta área son propiedad del hospital, no se han contabilizado.
- Las cuñas son de plástico, no de acero inoxidable como especifica el Anexo VI del PCAP, por tanto no se han contabilizado.
- Existen elementos con doble etiquetado, como en los casos anteriores, se preguntó a la concesionaria y se contabilizaron los que ésta confirmó que son de su propiedad.
- Ausencia de los siguientes elementos: "tablilla" de Historia Clínica, botellas, mesita auxiliar rectangular de 80 x 50 cm., taquilla para ropa de paciente, esfigmomanómetro de pared, esfigmomanómetro portátil, litera de exploración con cabecero abatible y ruedas, planning para tarjetas, plafón de avisos, Mesa cigüeña para comer, gavetas para material fungible.

Frigorífico de 80L, con doble etiqueta, propiedad de la concesionaria. Ubicación: oficio.



A continuación se muestran los resultados obtenidos respecto al Anexo VI en cuanto a: existencia, porcentaje de existencia, y estado del mobiliario existente auditado en el Hospital de Día Médico, donde el porcentaje de incumplimiento es del 54,9%.

INSPECCIÓN MOBILIARIO DEL HOSPITAL										
HOSPITAL INFANTA LEONOR Hospital de Valdecas S.A.	INCOSA				HOSPITAL DE DÍA MÉDICO					
Mobiliario	Cumplimiento respecto ANEXO VI				Estado del mobiliario existente					
	Anexo VI	Existencia	% Existencia	Faltan	BUENO	% BUENO	ROTO	% ROTO	DETERIORADO	% DETERIORADO
"Tablilla" de Historia Clínica	30	0	0,0%	30	0	-	0	-	0	-
Almohada para cama clínica	6	7	100,0%	0	7	100,0%	0	0,0%	0	0,0%
Armario 125 x 80 x 40 cm. con puertas completas	1	0	0,0%	1	0	-	0	-	0	-
Armario altura 200 X 80 x 40 cm.	1	1	100,0%	0	1	100,0%	0	0,0%	0	0,0%
Armario altura 200 X 80 x 40 cm. Con estantería y archivador	1	0	0,0%	1	0	-	0	-	0	-
Armario oficina colgado 80 x 90 x 35 cm.	1	0	0,0%	1	0	-	0	-	0	-
Armario vitrina colgado de 80 x 90 x 35 cm.	10	8	80,0%	2	7	87,5%	0	0,0%	1	12,5%
Aspirador y contenedor	1	0	0,0%	1	0	-	0	-	0	-
Barra soporte lateral de pared	2	0	0,0%	2	0	-	0	-	0	-
Barra soporte lateral pared	1	4	100,0%	0	4	100,0%	0	0,0%	0	0,0%
Báscula de pie con altímetro	1	1	100,0%	0	1	100,0%	0	0,0%	0	0,0%
Botella	17	0	0,0%	17	0	-	0	-	0	-
Cafetera eléctrica	1	0	0,0%	1	0	-	0	-	0	-
Cajonera colgante de dos cajones	6	1	16,7%	5	1	100,0%	0	0,0%	0	0,0%
Cajonera de mostrador	2	3	100,0%	0	3	100,0%	0	0,0%	0	0,0%
Cajonera de tres cajones con ruedas	3	5	100,0%	0	5	100,0%	0	0,0%	0	0,0%
Cama clínica eléctrica	6	7	100,0%	0	7	100,0%	0	0,0%	0	0,0%
Camilla de transporte	2	0	0,0%	2	0	-	0	-	0	-
Carro de curas con cajones	2	3	100,0%	0	3	100,0%	0	0,0%	0	0,0%
Carro de curas de 3 estantes con buzón de desechos	1	0	0,0%	1	0	-	0	-	0	-
Carro de historias clínicas	1	0	0,0%	1	0	-	0	-	0	-
Carro de lencería	1	0	0,0%	1	0	-	0	-	0	-
Carro de limpieza	1	0	0,0%	1	0	-	0	-	0	-
Carro de transporte de ropa sucia	2	1	50,0%	1	1	100,0%	0	0,0%	0	0,0%
Caudalímetro de oxígeno	6	7	100,0%	0	7	100,0%	0	0,0%	0	0,0%
Colchón de látex para cama clínica	6	7	100,0%	0	7	100,0%	0	0,0%	0	0,0%
Colgador mural individual	7	10	100,0%	0	10	100,0%	0	0,0%	0	0,0%
Conjunto dispensador-cortador de papel para litera	5	4	80,0%	1	4	100,0%	0	0,0%	0	0,0%
Contenedor de almacén apilable 240/200x105x75 mm.	10	2	20,0%	8	2	100,0%	0	0,0%	0	0,0%
Cortinaje de exploración	5	4	80,0%	1	4	100,0%	0	0,0%	0	0,0%
Cuadro decoración pared	20	2	10,0%	18	2	100,0%	0	0,0%	0	0,0%
Cubo de basura con pedal 12L	21	5	23,8%	16	5	100,0%	0	0,0%	0	0,0%
Cubo de basura con pedal 5L	5	2	40,0%	3	1	50,0%	0	0,0%	1	50,0%
Cubo de basura con tapa basculante de 50L	1	0	0,0%	1	0	-	0	-	0	-
Cuña de acero inoxidable	17	0	0,0%	17	0	-	0	-	0	-
Dispensador de jabón	17	19	100,0%	0	19	100,0%	0	0,0%	0	0,0%
Dispensador de papel higiénico rollo 200/300 m.	7	10	100,0%	0	10	100,0%	0	0,0%	0	0,0%
Dispensador de toallas de papel	12	11	91,7%	1	11	100,0%	0	0,0%	0	0,0%
Escabel	6	4	66,7%	2	4	100,0%	0	0,0%	0	0,0%
Escalera con cinco peldaños y pies aislantes	2	0	0,0%	2	0	-	0	-	0	-
Esfigmomanómetro de mercurio de pared	5	2	40,0%	3	2	100,0%	0	0,0%	0	0,0%
Esfigmomanómetro de pared	6	0	0,0%	6	0	-	0	-	0	-
Esfigmomanómetro portátil	1	0	0,0%	1	0	-	0	-	0	-
Espejo encastrado (elemento fijo)	7	10	100,0%	0	10	100,0%	0	0,0%	0	0,0%
Estantería de pared de 3 estantes	1	0	0,0%	1	0	-	0	-	0	-
Estantería metálica 5/6 niveles ML	9	10	100,0%	0	10	100,0%	0	0,0%	0	0,0%
Expositor de folletos	2	0	0,0%	2	0	-	0	-	0	-
Foco de exploración de pie	5	4	80,0%	1	4	100,0%	0	0,0%	0	0,0%
Frigorífico 300L	1	0	0,0%	1	0	-	0	-	0	-
Frigorífico 80L	1	1	100,0%	0	1	100,0%	0	0,0%	0	0,0%
Gavetas para fungible	1	0	0,0%	1	0	-	0	-	0	-
Gavetas para material fungible	3	0	0,0%	3	0	-	0	-	0	-
Horno microondas empotrado	1	0	0,0%	1	0	-	0	-	0	-

INSPECCIÓN MOBILIARIO DEL HOSPITAL										
HOSPITAL INFANTA LEONOR Hospital de Vallecas S.A.	INCOSA				HOSPITAL DE DÍA MÉDICO					
Mobiliario	Cumplimiento respecto ANEXO VI				Estado del mobiliario existente					
	Anexo VI	Existencia	% Existencia	Faltan	BUENO	% BUENO	ROTO	% ROTO	DETERIORADO	% DETERIORADO
Jardinera	4	0	0,0%	4	0	-	0	-	0	-
Lavabo con repisa (elemento fijo)	7	10	100,0%	0	10	100,0%	0	0,0%	0	0,0%
Litera de exploración	4	4	100,0%	0	4	100,0%	0	0,0%	0	0,0%
Litera de exploración con cabecero abatible y ruedas	1	0	0,0%	1	0	-	0	-	0	-
Mesa cigüeña para comer	6	0	0,0%	6	0	-	0	-	0	-
Mesa de trabajo de 140 x 80 x 74 cm.	8	11	100,0%	0	11	100,0%	0	0,0%	0	0,0%
Mesa reuniones 250 x 120 x 74 cm. (8 personas)	1	0	0,0%	1	0	-	0	-	0	-
Mesita auxiliar rectangular de 80 x 50 cm.	12	0	0,0%	12	0	-	0	-	0	-
Mesita de noche clínica	23	0	0,0%	23	0	-	0	-	0	-
Microondas de 20-25L	1	0	0,0%	1	0	-	0	-	0	-
ML de guía para cortinas de zonas clínicas	20	4	20,0%	16	4	100,0%	0	0,0%	0	0,0%
Mostrador de información de 200-240 cm.	1	1	100,0%	0	1	100,0%	0	0,0%	0	0,0%
Mostrador en obra (Equipamiento fijo)	1	2	100,0%	0	2	100,0%	0	0,0%	0	0,0%
Mueble clínico encastrado con pila dos cuerpos (elemento fijo)	1	1	100,0%	0	1	100,0%	0	0,0%	0	0,0%
Negatoscopio de dos cuerpos	1	0	0,0%	1	0	-	0	-	0	-
Negatoscopio de tres cuerpos	5	5	100,0%	0	5	100,0%	0	0,0%	0	0,0%
Nevera de 150 L	1	0	0,0%	1	0	-	0	-	0	-
Panel separador	6	14	100,0%	0	14	100,0%	0	0,0%	0	0,0%
Papelera	15	14	93,3%	1	14	100,0%	0	0,0%	0	0,0%
Papelera con tapa basculante de 25L	4	1	25,0%	3	0	0,0%	0	0,0%	1	100,0%
Perchero de pie	3	2	66,7%	1	2	100,0%	0	0,0%	0	0,0%
Perchero mural múltiple (módulo)	5	5	100,0%	0	5	100,0%	0	0,0%	0	0,0%
Pizarra para rotulador de pared	1	0	0,0%	1	0	-	0	-	0	-
Plafón de avisos	2	0	0,0%	2	0	-	0	-	0	-
Planning para tarjetas	1	0	0,0%	1	0	-	0	-	0	-
Portasuero doble con ruedas	5	1	20,0%	4	1	100,0%	0	0,0%	0	0,0%
Poyatas (Equipamiento fijo)	10	9	90,0%	1	9	100,0%	0	0,0%	0	0,0%
Regulador de vacío	6	5	83,3%	1	5	100,0%	0	0,0%	0	0,0%
Reloj de pared con fecha	3	0	0,0%	3	0	-	0	-	0	-
Repisa para elementos de aseo (elemento fijo)	7	1	14,3%	6	1	100,0%	0	0,0%	0	0,0%
Secamanos eléctrico	5	8	100,0%	0	8	100,0%	0	0,0%	0	0,0%
Silla fija	4	13	100,0%	0	13	100,0%	0	0,0%	0	0,0%
Silla fija con brazos	24	16	66,7%	8	13	81,3%	0	0,0%	3	18,8%
Silla giratoria con brazos y ruedas	10	14	100,0%	0	14	100,0%	0	0,0%	0	0,0%
Silla giratoria con ruedas alta	2	2	100,0%	0	2	100,0%	0	0,0%	0	0,0%
Sillas modulares	60	17	28,3%	43	17	100,0%	0	0,0%	0	0,0%
Sillón reclinable completo	17	17	100,0%	0	17	100,0%	0	0,0%	0	0,0%
Soporte para posters de campañas	2	0	0,0%	2	0	-	0	-	0	-
Taburete fijo de 60 cm.	3	0	0,0%	3	0	-	0	-	0	-
Taburete giratorio con ruedas	5	11	100,0%	0	11	100,0%	0	0,0%	0	0,0%
Taquilla para ropa de paciente	6	0	0,0%	6	0	-	0	-	0	-
Torre de dispensación de documentos de 15 huecos	1	0	0,0%	1	0	-	0	-	0	-
% de Incumplimiento			54,9%			96,6%	0,0%			3,4%

UNIDAD DE DIÁLISIS

1. Contextualización de área

La Unidad de Diálisis ha sufrido las siguientes redistribuciones de salas:

- Las salas de espera se han agrupado, faltando una según el Anexo VI del PCAP.
- La sala de pacientes aislados funciona como un despacho médico y almacén.
- Un puesto de control de enfermería y una zona de limpio constituyen la sala de crónicos, otro puesto de control es utilizado como sala de agudos.
- La sala técnica polivalente es empleada como la sala de estar del personal.
- No existe la “zona intermedia”

2. Análisis de Incidencias

Esta zona presenta un estado correcto del equipamiento mobiliario, pero faltan múltiples unidades, destacando las carencias en el área de diálisis crónica y la zona de aislados. Entre los elementos que se encuentran ausentes están: "Tablilla" de Historia Clínica, aspirador y contenedor, contenedor de almacén apilable 240/200x105x75 mm., taburete fijo de 60 cm., perchero mural múltiple (módulo), esfigmomanómetro de mercurio de pared, plafón de avisos, planning para tarjetas, soporte para posters de campañas, torre de dispensación de documentos de 15 huecos.

El 38% de las “cajoneras de tres cajones con ruedas” se encuentran deterioradas y 1 está rota (código: 1001001936601).

Cajoneras de tres cajones con ruedas, izquierda: rota, código: 1001001936601. Derecha: deteriorada. Ambas sin ruedas



A continuación se muestran los resultados obtenidos respecto al Anexo VI en cuanto a: existencia, porcentaje de existencia, y estado del mobiliario existente auditado en la Unidad de Diálisis, donde el porcentaje de incumplimiento es del 58,9%.

INSPECCIÓN MOBILIARIO DEL HOSPITAL											
HOSPITAL INFANTA LEONOR Hospital de Valdecas S.A.		INCOSA				UNIDAD DE DIÁLISIS					
Mobiliario	Cumplimiento respecto ANEXO VI				Estado del mobiliario existente						
	Anexo VI	Existencia	% Existencia	Faltan	BUENO	% BUENO	ROTO	% ROTO	DETERIORADO	% DETERIORADO	
"Tablilla" de Historia Clínica	60	0	0,0%	60	0	-	0	-	0	-	
Armario 125 x 80 x 40 cm. con puertas completas	2	1	50,0%	1	1	100,0%	0	0,0%	0	0,0%	
Armario altura 200 X 80 x 40 cm.	2	4	100,0%	0	4	100,0%	0	0,0%	0	0,0%	
Armario altura 200 X 80 x 40 cm. Con estantería y archivador	3	1	33,3%	2	1	100,0%	0	0,0%	0	0,0%	
Armario ropero modular	20	26	100,0%	0	26	100,0%	0	0,0%	0	0,0%	
Armario vitrina colgado de 80 x 90 x 35 cm.	8	2	25,0%	6	2	100,0%	0	0,0%	0	0,0%	
Aspirador y contenedor	2	0	0,0%	2	0	-	0	-	0	-	
Banco de vestidor	4	3	75,0%	1	3	100,0%	0	0,0%	0	0,0%	
Barra soporte lateral pared	1	2	100,0%	0	2	100,0%	0	0,0%	0	0,0%	
Cafetera eléctrica	1	0	0,0%	1	0	-	0	-	0	-	
Cajonera colgante de dos cajones	2	1	50,0%	1	1	100,0%	0	0,0%	0	0,0%	
Cajonera de mostrador	2	1	50,0%	1	1	100,0%	0	0,0%	0	0,0%	
Cajonera de tres cajones con ruedas	6	8	100,0%	0	4	50,0%	1	12,5%	3	37,5%	
Cama clínica eléctrica	21	12	57,1%	9	12	100,0%	0	0,0%	0	0,0%	
Carro de curas con cajones	7	5	71,4%	2	5	100,0%	0	0,0%	0	0,0%	
Carro de curas de 3 estantes con buzón de desechos	2	0	0,0%	2	0	-	0	-	0	-	
Carro de historias clínicas	2	0	0,0%	2	0	-	0	-	0	-	
Carro de limpieza	1	1	100,0%	0	1	100,0%	0	0,0%	0	0,0%	
Carro de transporte de ropa sucia	8	2	25,0%	6	2	100,0%	0	0,0%	0	0,0%	
Colgador mural individual	7	8	100,0%	0	8	100,0%	0	0,0%	0	0,0%	
Colgador mural múltiple (módulo)	8	2	25,0%	6	2	100,0%	0	0,0%	0	0,0%	
Colgador para ropero	18	0	0,0%	18	0	-	0	-	0	-	
Conjunto dispensador-cortador de papel para litera	2	0	0,0%	2	0	-	0	-	0	-	
Contenedor de almacén apilable 240/200x105x75 mm.	20	0	0,0%	20	0	-	0	-	0	-	
Cortinaje de exploración	2	0	0,0%	2	0	-	0	-	0	-	
Cuadro decoración pared	6	0	0,0%	6	0	-	0	-	0	-	
Cubo de basura con pedal 12L	66	2	3,0%	64	2	100,0%	0	0,0%	0	0,0%	
Cubo de basura con pedal 5L	5	4	80,0%	1	4	100,0%	0	0,0%	0	0,0%	
Cubo de basura con tapa basculante de 50L	2	0	0,0%	2	0	-	0	-	0	-	
Dispensador de jabón	68	24	35,3%	44	24	100,0%	0	0,0%	0	0,0%	
Dispensador de papel higiénico rollo 200/300 m.	7	7	100,0%	0	7	100,0%	0	0,0%	0	0,0%	
Dispensador de toallas de papel	63	19	30,2%	44	19	100,0%	0	0,0%	0	0,0%	
Escabel	2	1	50,0%	1	1	100,0%	0	0,0%	0	0,0%	
Esfigmomanómetro de mercurio de pared	2	0	0,0%	2	0	-	0	-	0	-	
Especio encastrado (elemento fijo)	7	7	100,0%	0	7	100,0%	0	0,0%	0	0,0%	
Estantería de 180 x 100 cm. Y 8 estantes	8	13	100,0%	0	11	84,6%	0	0,0%	2	15,4%	
Estantería de pared de 3 estantes	1	0	0,0%	1	0	-	0	-	0	-	
Expositor de folletos	2	0	0,0%	2	0	-	0	-	0	-	
Foco de exploración de pie	2	1	50,0%	1	1	100,0%	0	0,0%	0	0,0%	
Frigorífico 300L	2	0	0,0%	2	0	-	0	-	0	-	
Gavetas para fungible	2	4	100,0%	0	4	100,0%	0	0,0%	0	0,0%	
Horno microondas empotrado	1	0	0,0%	1	0	-	0	-	0	-	
Jardinera	2	0	0,0%	2	0	-	0	-	0	-	
Lavabo con repisa (elemento fijo)	7	8	100,0%	0	8	100,0%	0	0,0%	0	0,0%	
Litera de exploración con cabecero abatible y ruedas	2	1	50,0%	1	1	100,0%	0	0,0%	0	0,0%	
Mesa de trabajo de 140 x 80 x 74 cm.	6	13	100,0%	0	13	100,0%	0	0,0%	0	0,0%	
Mesa reuniones 250 x 120 x 74 cm. (8 personas)	1	1	100,0%	0	1	100,0%	0	0,0%	0	0,0%	
Mesita auxiliar rectangular de 80 x 50 cm.	6	2	33,3%	4	2	100,0%	0	0,0%	0	0,0%	
Mesita de noche clínica	21	0	0,0%	21	0	-	0	-	0	-	
ML de guía para cortinas de zonas clínicas	8	0	0,0%	8	0	-	0	-	0	-	
Mostrador de información de 200-240 cm.	1	1	100,0%	0	1	100,0%	0	0,0%	0	0,0%	
Mostrador en obra (Equipamiento fijo)	2	3	100,0%	0	3	100,0%	0	0,0%	0	0,0%	
Mueble clínico encastrado con pila dos cuerpos (elemento fijo)	2	0	0,0%	2	0	-	0	-	0	-	

INSPECCIÓN MOBILIARIO DEL HOSPITAL											
HOSPITAL INFANTA LEONOR Hospital de Vallecas S.A.		INCOSA				UNIDAD DE DIÁLISIS					
Mobiliario	Cumplimiento respecto ANEXO VI				Estado del mobiliario existente						
	Anexo VI	Existencia	% Existencia	Faltan	BUENO	% BUENO	ROTO	% ROTO	DETERIORADO	% DETERIORADO	
Negatoscopio de tres cuerpos	2	1	50,0%	1	1	100,0%	0	0,0%	0	0,0%	
Nevera de 150 L	1	0	0,0%	1	0	-	0	-	0	-	
Papelera	12	8	66,7%	4	8	100,0%	0	0,0%	0	0,0%	
Papelera con tapa basculante de 25L	4	0	0,0%	4	0	-	0	-	0	-	
Papelera con tapa basculante de 50L	4	2	50,0%	2	1	50,0%	0	0,0%	1	50,0%	
Perchero de pie	4	5	100,0%	0	5	100,0%	0	0,0%	0	0,0%	
Perchero mural múltiple (módulo)	2	0	0,0%	2	0	-	0	-	0	-	
Pizarra para rotulador de pared	1	1	100,0%	0	1	100,0%	0	0,0%	0	0,0%	
Plafón de avisos	2	0	0,0%	2	0	-	0	-	0	-	
Plafón de corcho	1	0	0,0%	1	0	-	0	-	0	-	
Planning para tarjetas	2	0	0,0%	2	0	-	0	-	0	-	
Poyatas (Equipamiento fijo)	8	7	87,5%	1	7	100,0%	0	0,0%	0	0,0%	
Reloj de pared con fecha	3	0	0,0%	3	0	-	0	-	0	-	
Repisa para elementos de aseo (elemento fijo)	7	0	0,0%	7	0	-	0	-	0	-	
Secamanos eléctrico	5	3	60,0%	2	2	66,7%	0	0,0%	1	33,3%	
Silla fija	8	4	50,0%	4	4	100,0%	0	0,0%	0	0,0%	
Silla fija con brazos	12	5	41,7%	7	5	100,0%	0	0,0%	0	0,0%	
Silla giratoria con brazos y ruedas	10	17	100,0%	0	17	100,0%	0	0,0%	0	0,0%	
Silla giratoria con ruedas alta	2	1	50,0%	1	1	100,0%	0	0,0%	0	0,0%	
Sillas modulares	30	9	30,0%	21	9	100,0%	0	0,0%	0	0,0%	
Sillón reclinable completo	32	18	56,3%	14	11	61,1%	0	0,0%	7	38,9%	
SopORTE para posters de campañas	2	0	0,0%	2	0	-	0	-	0	-	
Taburete fijo de 60 cm.	6	0	0,0%	6	0	-	0	-	0	-	
Taburete giratorio con ruedas	2	1	50,0%	1	1	100,0%	0	0,0%	0	0,0%	
Torre de dispensación de documentos de 15 huecos	2	0	0,0%	2	0	-	0	-	0	-	
TV de 25"	32	20	62,5%	12	20	100,0%	0	0,0%	0	0,0%	
% de Incumplimiento			58,9%			96,2%		0,3%		3,6%	

UNIDAD DE REHABILITACIÓN

1. Contextualización de área

Las modificaciones existentes en esta unidad son las siguientes:

- La “sala de actividades de vida diaria” comparte el mismo espacio con la “sala de terapia ocupacional”.
- Sólo existen 2 vestuarios para pacientes, a diferencia del Anexo VI que establece que son 4.
- No hay “zona polivalente de personal”, ni “sala de trabajo adjuntos”.
- De los 3 Boxes de Cinesiterapia que establece el Anexo VI, solo existe 1.

2. Análisis de Incidencias

En la Unidad de Rehabilitación, detectamos carencias en la provisión de mobiliario, en la zona de boxes y en los vestuarios, faltando el 75% de los armarios de ropero modular.

Una silla giratoria con brazos y ruedas está rota (código: 1001002247508) y hay 3 armarios de ropero modular deteriorados (código: 1001002190904).

Ausencia de los siguientes elementos: banco de vestidor, banco para ducha, expositor de folletos, cuadro decoración pared, soporte para posters de campañas, taburete fijo de 60 cm., negatoscopio de tres cuerpos, conjunto dispensador-cortador de papel para litera, repisa para elementos de aseo (elemento fijo), jardinera, nevera de 150 L, papelera con tapa basculante de 50L, horno microondas empotrado.

Silla giratoria con brazos y ruedas, respaldar y brazos rotos, código: 1001002247508. Ubicación:
Box cinesiterapia



Armario ropero modular deteriorado, código: 1001002190904



A continuación se muestran los resultados obtenidos respecto al Anexo VI en cuanto a: existencia, porcentaje de existencia, y estado del mobiliario existente auditado en la Unidad de Rehabilitación, donde el porcentaje de incumplimiento es del 54,9%.

INSPECCIÓN MOBILIARIO DEL HOSPITAL											
HOSPITAL INFANTA LEONOR Hospital de Vallecas S.A.		INCOSA				UNIDAD DE REHABILITACIÓN					
Mobiliario	Cumplimiento respecto ANEXO VI				Estado del mobiliario existente						
	Anexo VI	Existencia	% Existencia	Faltan	BUENO	% BUENO	ROTO	% ROTO	DETERIORADO	% DETERIORADO	
Armario 125 x 80 x 40 cm. con puertas completas	2	1	50,0%	1	1	100,0%	0	0,0%	0	0,0%	
Armario altura 200 X 80 x 40 cm.	6	2	33,3%	4	2	100,0%	0	0,0%	0	0,0%	
Armario altura 200 X 80 x 40 cm. Con estantería y archiva	1	1	100,0%	0	1	100,0%	0	0,0%	0	0,0%	
Armario ropero modular	80	20	25,0%	60	17	85,0%	0	0,0%	3	15,0%	
Armario vitrina colgado de 80 x 90 x 35 cm.	28	27	96,4%	1	27	100,0%	0	0,0%	0	0,0%	
Banco de vestidor	8	0	0,0%	8	0	-	0	-	0	-	
Banco para ducha	4	0	0,0%	4	0	-	0	-	0	-	
Barra soporte lateral pared	2	2	100,0%	0	2	100,0%	0	0,0%	0	0,0%	
Cafetera eléctrica	1	0	0,0%	1	0	-	0	-	0	-	
Cajonera colgante de dos cajones	28	8	28,6%	20	8	100,0%	0	0,0%	0	0,0%	
Cajonera de mostrador	2	1	50,0%	1	1	100,0%	0	0,0%	0	0,0%	
Cajonera de tres cajones con ruedas	1	1	100,0%	0	1	100,0%	0	0,0%	0	0,0%	
Carro de lencería	1	0	0,0%	1	0	-	0	-	0	-	
Carro de limpieza	1	1	100,0%	0	1	100,0%	0	0,0%	0	0,0%	
Carro de transporte de ropa sucia	4	3	75,0%	1	3	100,0%	0	0,0%	0	0,0%	
Colgador mural individual	6	9	100,0%	0	9	100,0%	0	0,0%	0	0,0%	
Colgador mural múltiple (módulo)	8	0	0,0%	8	0	-	0	-	0	-	
Colgador para ropero	240	0	0,0%	240	0	-	0	-	0	-	
Conjunto dispensador-cortador de papel para litera	24	0	0,0%	24	0	-	0	-	0	-	
Conjunto encastrado de codina y fregadero	1	0	0,0%	1	0	-	0	-	0	-	
Conjunto encastrado de codina y fregadero (obra)	1	1	100,0%	0	1	100,0%	0	0,0%	0	0,0%	
Cortinaje de exploración	24	41	100,0%	0	41	100,0%	0	0,0%	0	0,0%	
Cuadro decoración pared	9	0	0,0%	9	0	-	0	-	0	-	
Cubo de basura con pedal 12L	34	17	50,0%	17	15	88,2%	1	5,9%	1	5,9%	
Cubo de basura con pedal 5L	4	1	25,0%	3	0	0,0%	0	0,0%	1	100,0%	
Cubo de basura con tapa basculante de 50L	2	0	0,0%	2	0	-	0	-	0	-	
Dispensador de jabón	36	22	61,1%	14	22	100,0%	0	0,0%	0	0,0%	
Dispensador de papel higiénico rollo 200/300 m.	10	8	80,0%	2	8	100,0%	0	0,0%	0	0,0%	
Dispensador de toallas de papel	28	16	57,1%	12	16	100,0%	0	0,0%	0	0,0%	
Equipamiento médico específico	3	2	66,7%	1	2	100,0%	0	0,0%	0	0,0%	
Escabel	22	11	50,0%	11	11	100,0%	0	0,0%	0	0,0%	
Esfigmomanómetro de mercurio de pared	5	4	80,0%	1	4	100,0%	0	0,0%	0	0,0%	
Especjo encastrado (elemento fijo)	6	7	100,0%	0	7	100,0%	0	0,0%	0	0,0%	
Estantería de pared de 3 estantes	1	1	100,0%	0	0	0,0%	0	0,0%	1	100,0%	
Expositor de folletos	3	0	0,0%	3	0	-	0	-	0	-	
Foco de exploración de pie	22	10	45,5%	12	10	100,0%	0	0,0%	0	0,0%	
Gavetas para material fungible	25	6	24,0%	19	6	100,0%	0	0,0%	0	0,0%	
Horno microondas empotrado	1	0	0,0%	1	0	-	0	-	0	-	
Jardinería	3	0	0,0%	3	0	-	0	-	0	-	
Lavabo con repisa (elemento fijo)	6	9	100,0%	0	9	100,0%	0	0,0%	0	0,0%	
Litera de exploración	5	3	60,0%	2	3	100,0%	0	0,0%	0	0,0%	
Litera de exploración de tres cuerpos	17	11	64,7%	6	11	100,0%	0	0,0%	0	0,0%	
Mesa de trabajo de 140 x 80 x 74 cm.	25	10	40,0%	15	10	100,0%	0	0,0%	0	0,0%	
Mesa reuniones 250 x 120 x 74 cm. (8 personas)	4	1	25,0%	3	1	100,0%	0	0,0%	0	0,0%	
Mesas trapezoidales	10	8	80,0%	2	8	100,0%	0	0,0%	0	0,0%	
Mesita auxiliar rectangular de 80 x 50 cm.	9	0	0,0%	9	0	-	0	-	0	-	
ML de guía para cortinas de zonas clínicas	39	45	100,0%	0	45	100,0%	0	0,0%	0	0,0%	
Mostrador de información de 200-240 cm.	1	1	100,0%	0	1	100,0%	0	0,0%	0	0,0%	
Negatoscopio de tres cuerpos	5	0	0,0%	5	0	-	0	-	0	-	
Nevera de 150 L	1	0	0,0%	1	0	-	0	-	0	-	
Papelera	33	21	63,6%	12	21	100,0%	0	0,0%	0	0,0%	
Papelera con tapa basculante de 50L	4	0	0,0%	4	0	-	0	-	0	-	
Perchero de pie	5	3	60,0%	2	3	100,0%	0	0,0%	0	0,0%	

INSPECCIÓN MOBILIARIO DEL HOSPITAL											
HOSPITAL INFANTA LEONOR Hospital de Vallecas S.A.		INCOSA				UNIDAD DE REHABILITACIÓN					
Mobiliario	Cumplimiento respecto ANEXO VI				Estado del mobiliario existente						
	Anexo VI	Existencia	% Existencia	Faltan	BUENO	% BUENO	ROTO	% ROTO	DETERIORADO	% DETERIORADO	
Perchero mural múltiple (módulo)	25	1	4,0%	24	1	100,0%	0	0,0%	0	0,0%	
Pizarra para rotulador de pared	4	2	50,0%	2	2	100,0%	0	0,0%	0	0,0%	
Poyatas (Equipamiento fijo)	7	6	85,7%	1	6	100,0%	0	0,0%	0	0,0%	
Reloj de pared con fecha	1	0	0,0%	1	0	-	0	-	0	-	
Repisa para elementos de aseo (elemento fijo)	6	0	0,0%	6	0	-	0	-	0	-	
Secamanos eléctrico	8	5	62,5%	3	5	100,0%	0	0,0%	0	0,0%	
Silla fija	2	1	50,0%	1	1	100,0%	0	0,0%	0	0,0%	
Silla fija con brazos	50	9	18,0%	41	9	100,0%	0	0,0%	0	0,0%	
Silla giratoria con brazos y ruedas	45	12	26,7%	33	11	91,7%	1	8,3%	0	0,0%	
Silla giratoria con ruedas alta	2	2	100,0%	0	2	100,0%	0	0,0%	0	0,0%	
Sillas modulares	60	12	20,0%	48	12	100,0%	0	0,0%	0	0,0%	
Soporte para posters de campañas	3	0	0,0%	3	0	-	0	-	0	-	
Sujeta toallas de ducha	4	4	100,0%	0	4	100,0%	0	0,0%	0	0,0%	
Taburete fijo de 60 cm.	2	0	0,0%	2	0	-	0	-	0	-	
Taburete giratorio con ruedas	24	14	58,3%	10	14	100,0%	0	0,0%	0	0,0%	
% de Incumplimiento			54,9%			95,0%		0,3%		4,7%	

DIAGNÓSTICO POR LA IMAGEN

1. Contextualización de área

La unidad de Diagnóstico por la Imagen, presenta las siguientes variaciones respecto al Anexo VI del PCAP:

- Las salas de espera ambulatorias están agrupadas y se han localizado 4. En el anexo se refleja la existencia de ocho salas de espera ambulatorias.
- La sala de espera de encamados se utiliza actualmente como sala de sucio.
- La secretaría actualmente no está en uso, por lo se encuentra desprovista de los equipamientos de mobiliario pertinentes.

2. Análisis de Incidencias

En esta unidad se han detectado las siguientes incidencias:

- El 73% de las “cajoneras de tres cajones con ruedas” están deterioradas, una de ellas con código: 1001001919406.
- De las 4 literas de exploración, 1 está deteriorada, con código: 1001001386802.
- Un dispensador-cortador de papel para litera deteriorado, código: 100100392001.
- Ausencia de los siguientes elementos: Contenedor de almacén apilable 240/200x105x75 mm., escabel, escalera con cinco peldaños y pies aislantes, Mesita auxiliar rectangular de 80 x 50 cm, negatoscopio de tres cuerpos, silla giratoria con ruedas alta, jardineras.

Cajonera de tres cajones con ruedas, deteriorada, código 100100119406



A continuación se muestran los resultados obtenidos respecto al Anexo VI en cuanto a: existencia, porcentaje de existencia, y estado del mobiliario existente auditado en la Unidad de Rehabilitación, donde el porcentaje de incumplimiento es del 44,8%.

INSPECCIÓN MOBILIARIO DEL HOSPITAL										
HOSPITAL INFANTA LEONOR	INCOSA				DIAGNÓSTICO POR LA IMAGEN					
Hospital de Vallecas S.A.										
Mobiliario	Cumplimiento respecto ANEXO VI				Estado del mobiliario existente					
	Anexo VI	Existencia	% Existencia	Faltan	BUENO	% BUENO	ROTO	% ROTO	DETERIORADO	% DETERIORADO
Armario 125 x 80 x 40 cm. con puertas completas	4	1	25,0%	3	1	100%	0	0,0%	0	0,0%
Armario altura 200 X 80 x 40 cm.	10	9	90,0%	1	9	100%	0	0,0%	0	0,0%
Armario altura 200 X 80 x 40 cm. Con estantería y archivador	1	1	100,0%	0	1	100%	0	0,0%	0	0,0%
Armario altura 74 x 80 x 40 cm.	1	1	100,0%	0	1	100%	0	0,0%	0	0,0%
Barra soporte lateral pared	1	2	100,0%	0	2	100%	0	0,0%	0	0,0%
Cafetera eléctrica	1	1	100,0%	0	1	100%	0	0,0%	0	0,0%
Cajonera colgante de dos cajones	5	0	0,0%	5	0	-	0	-	0	-
Cajonera de mostrador	4	1	25,0%	3	1	100%	0	0,0%	0	0,0%
Cajonera de tres cajones con ruedas	10	15	100,0%	0	4	27%	0	0,0%	11	73,3%
Carro de limpieza	2	1	50,0%	1	1	100%	0	0,0%	0	0,0%
Colgador mural individual	5	3	60,0%	2	3	100%	0	0,0%	0	0,0%
Conjunto dispensador-cortador de papel para litera	5	4	80,0%	1	3	75%	0	0,0%	1	25,0%
Contenedor de almacén apilable 240/200x105x75 mm.	20	0	0,0%	20	0	-	0	-	0	-
Cortinaje de exploración	5	0	0,0%	5	0	-	0	-	0	-
Cuadro decoración pared	24	2	8,3%	22	2	100%	0	0,0%	0	0,0%
Cubo de basura con pedal 12L	13	2	15,4%	11	1	50%	0	0,0%	1	50,0%
Cubo de basura con pedal 5L	3	0	0,0%	3	0	-	0	-	0	-
Dispensador de jabón	12	12	100,0%	0	12	100%	0	0,0%	0	0,0%
Dispensador de papel higiénico rollo 200/300 m.	5	4	80,0%	1	4	100%	0	0,0%	0	0,0%
Dispensador de toallas de papel	9	9	100,0%	0	9	100%	0	0,0%	0	0,0%
Equipamiento específico	2	0	0,0%	2	0	-	0	-	0	-
Equipamiento médico específico	40	21	52,5%	19	21	100%	0	0,0%	0	0,0%
Escabel	5	0	0,0%	5	0	-	0	-	0	-
Escalera con cinco peldaños y pies aislantes	1	0	0,0%	1	0	-	0	-	0	-
Esfignomanómetro de mercurio de pared	5	3	60,0%	2	3	100%	0	0,0%	0	0,0%
Espejo encastrado (elemento fijo)	5	5	100,0%	0	5	100%	0	0,0%	0	0,0%
Estantería de 180 x 100 cm. Y 8 estantes	4	2	50,0%	2	2	100%	0	0,0%	0	0,0%
Estantería de pared de 3 estantes	2	1	50,0%	1	1	100%	0	0,0%	0	0,0%
Estantería metálica 5/6 niveles ML	10	14	100,0%	0	14	100%	0	0,0%	0	0,0%
Expositor de folletos	8	0	0,0%	8	0	-	0	-	0	-
Foco de exploración de pie	5	1	20,0%	4	1	100%	0	0,0%	0	0,0%
Horno microondas empotrado	1	1	100,0%	0	1	100%	0	0,0%	0	0,0%
Jardinería	8	0	0,0%	8	0	-	0	-	0	-
Lavabo con repisa (elemento fijo)	5	5	100,0%	0	5	100%	0	0,0%	0	0,0%
Litera de exploración	5	4	80,0%	1	3	75%	0	0,0%	1	25,0%
Mesa de trabajo de 140 x 80 x 74 cm.	15	26	100,0%	0	26	100%	0	0,0%	0	0,0%
Mesa reuniones 250 x 120 x 74 cm. (8 personas)	2	1	50,0%	1	1	100%	0	0,0%	0	0,0%
Mesita auxiliar rectangular de 80 x 50 cm.	24	0	0,0%	24	0	-	0	-	0	-
ML de guía para cortinas de zonas clínicas	20	0	0,0%	20	0	-	0	-	0	-
Mostrador de información de 200-240 cm.	2	2	100,0%	0	2	100%	0	0,0%	0	0,0%
Negatoscopio de cuatro cuerpos	8	3	37,5%	5	3	100%	0	0,0%	0	0,0%
Negatoscopio de tres cuerpos	5	0	0,0%	5	0	-	0	-	0	-
Nevera de 150 L	1	1	100,0%	0	1	100%	0	0,0%	0	0,0%
Papelera	35	21	60,0%	14	21	100%	0	0,0%	0	0,0%
Perchero de pie	11	11	100,0%	0	11	100%	0	0,0%	0	0,0%
Perchero mural múltiple (módulo)	5	4	80,0%	1	4	100%	0	0,0%	0	0,0%
Pizarra para rotulador de pared	2	2	100,0%	0	2	100%	0	0,0%	0	0,0%
Plafón de corcho	1	1	100,0%	0	1	100%	0	0,0%	0	0,0%
Poyata construida en madera de alto 74 cm. y 65-70 cm. de ancho, perimetral a tres lados de la sala (Equipamiento fijo)	2	1	50,0%	1	1	100%	0	0,0%	0	0,0%
Poyatas (Equipamiento fijo)	8	7	87,5%	1	7	100%	0	0,0%	0	0,0%
Reloj de pared con fecha	2	0	0,0%	2	0	-	0	-	0	-

INSPECCIÓN MOBILIARIO DEL HOSPITAL										
HOSPITAL INFANTA LEONOR Hospital de Vallecas S.A.		INCOSA				DIAGNÓSTICO POR LA IMAGEN				
Mobiliario	Cumplimiento respecto ANEXO VI				Estado del mobiliario existente					
	Anexo VI	Existencia	% Existencia	Faltan	BUENO	% BUENO	ROTO	% ROTO	DETERIORADO	% DETERIORADO
Repisa para elementos de aseo (elemento fijo)	5	2	40,0%	3	2	100%	0	0,0%	0	0,0%
Secamanos eléctrico	3	3	100,0%	0	3	100%	0	0,0%	0	0,0%
Silla fija	19	10	52,6%	9	10	100%	0	0,0%	0	0,0%
Silla fija con brazos	16	14	87,5%	2	14	100%	0	0,0%	0	0,0%
Silla giratoria con brazos y ruedas	23	26	100,0%	0	25	96%	0	0,0%	1	3,8%
Silla giratoria con ruedas alta	4	0	0,0%	4	0	-	0	-	0	-
Sillas modulares	120	48	40,0%	72	48	100%	0	0,0%	0	0,0%
Soporte para posters de campañas	8	0	0,0%	8	0	-	0	-	0	-
Taburete giratorio con ruedas	5	4	80,0%	1	4	100%	0	0,0%	0	0,0%
% de Incumplimiento			44,8%			94,1%		0,0%		5,9%

UNIDAD DE LABORATORIOS

1. Contextualización de área

En la Unidad de Laboratorios han ocurrido las siguientes modificaciones:

- La consulta 2 corresponde al depósito de sangre.
- Sólo existen 2 aseos de personal, a diferencia del Anexo VI que establece que son 4.
- Solo hay 2 aseos públicos en esta unidad, a diferencia del Anexo VI que establece que son 4.
- Las salas de espera se han agrupado en una sola.
- No existe la "secretaría"

2. Análisis de Incidencias

En la Unidad de Laboratorios se detectan carencias en el equipamiento de mobiliario, ya que no hay los siguientes elementos: Armario 125 x 80 x 40 cm. con puertas completas, Armario vitrina colgado de 80 x 90 x 35 cm., Báscula de pie con altímetro, Carro de curas con cajones, Contenedor de almacén apilable 240/200x105x75 mm., Cuadro decoración pared, Cubo de basura con pedal 12L, escabel, Foco de exploración de pie, Soporte para posters de campañas, expositor de folletos, negatoscopio de tres cuerpos.

Se ha detectado un taburete con respaldo roto con código 1001002239503 y un perchero de pie deteriorado con identificación 1001002733902

Taburete giratorio alto con respaldo, con el respaldo roto y asiento deteriorado. Código:
1001002239503



A continuación se muestran los resultados obtenidos respecto al Anexo VI en cuanto a: existencia, porcentaje de existencia, y estado del mobiliario existente auditado en la Unidad de Laboratorios, donde el porcentaje de incumplimiento es del 69,6%.

INSPECCIÓN MOBILIARIO DEL HOSPITAL										
HOSPITAL INFANTA LEONOR Hospital de Vallecas S.A.	INCOSA				LABORATORIOS					
Mobiliario	Cumplimiento respecto ANEXO VI				Estado del mobiliario existente					
	Anexo VI	Existencia	% Existencia	Faltan	BUENO	% BUENO	ROTO	% ROTO	DETERIORADO	% DETERIORADO
Armario 125 x 80 x 40 cm. con puertas completas	2	0	0,0%	2	0	-	0	-	0	-
Armario altura 200 X 80 x 40 cm.	3	4	100,0%	0	4	100,0%	0	0,0%	0	0,0%
Armario vitrina colgado de 80 x 90 x 35 cm.	4	0	0,0%	4	0	-	0	-	0	-
Báscula de pie con altímetro	2	0	0,0%	2	0	-	0	-	0	-
Cafetera eléctrica	1	0	0,0%	1	0	-	0	-	0	-
Cajonera colgante de dos cajones	2	0	0,0%	2	0	-	0	-	0	-
Cajonera de mostrador	4	0	0,0%	4	0	-	0	-	0	-
Cajonera de tres cajones con ruedas	2	4	100,0%	0	3	75,0%	0	0,0%	1	25,0%
Carro de curas con cajones	2	0	0,0%	2	0	-	0	-	0	-
Colgador mural individual	8	2	25,0%	6	2	100,0%	0	0,0%	0	0,0%
Conjunto dispensador-cortador de papel para litera	2	0	0,0%	2	0	-	0	-	0	-
Conjunto lineal de asientos y mesitas	48	2	4,2%	46	2	100,0%	0	0,0%	0	0,0%
Contenedor de almacén apilable 240/200x105x75 mm.	10	0	0,0%	10	0	-	0	-	0	-
Cortinaje de exploración	2	0	0,0%	2	0	-	0	-	0	-
Cuadro decoración pared	12	0	0,0%	12	0	-	0	-	0	-
Cubo de basura con pedal 12L	10	0	0,0%	10	0	-	0	-	0	-
Cubo de basura con pedal 50L	3	0	0,0%	3	0	-	0	-	0	-
Cubo de basura con pedal 5L	4	2	50,0%	2	0	0,0%	2	100,0%	0	0,0%
Dispensador de jabón	10	6	60,0%	4	6	100,0%	0	0,0%	0	0,0%
Dispensador de papel higiénico rollo 200/300 m.	8	4	50,0%	4	4	100,0%	0	0,0%	0	0,0%
Dispensador de toallas de papel	6	3	50,0%	3	3	100,0%	0	0,0%	0	0,0%
Equipamiento médico específico	1	1	100,0%	0	1	100,0%	0	0,0%	0	0,0%
Escabel	2	0	0,0%	2	0	-	0	-	0	-
Escalera con cinco peldaños y pies aislantes	1	0	0,0%	1	0	-	0	-	0	-
Esfigmomanómetro de mercurio de pared	2	0	0,0%	2	0	-	0	-	0	-
Espejo encastrado (elemento fijo)	8	5	62,5%	3	5	100,0%	0	0,0%	0	0,0%
Estantería metálica 5/6 niveles ML	8	6	75,0%	2	6	100,0%	0	0,0%	0	0,0%
Expositor de folletos	3	0	0,0%	3	0	-	0	-	0	-
Foco de exploración de pie	2	0	0,0%	2	0	-	0	-	0	-
Horno microondas empotrado	1	0	0,0%	1	0	-	0	-	0	-
Instalación fija	1	2	100,0%	0	2	100,0%	0	0,0%	0	0,0%
Jardinera	6	0	0,0%	6	0	-	0	-	0	-
Juego de bandejas	2	0	0,0%	2	0	-	0	-	0	-
Juego estándar de curas	6	0	0,0%	6	0	-	0	-	0	-
Lavabo con repisa (elemento fijo)	8	5	62,5%	3	5	100,0%	0	0,0%	0	0,0%
Litera de exploración	2	0	0,0%	2	0	-	0	-	0	-
Mesa de trabajo de 140 x 80 x 74 cm.	4	8	100,0%	0	8	100,0%	0	0,0%	0	0,0%
Mesa reuniones 250 x 120 x 74 cm. (8 personas)	1	0	0,0%	1	0	-	0	-	0	-
Mesita auxiliar rectangular de 80 x 50 cm.	3	1	33,3%	2	1	100,0%	0	0,0%	0	0,0%
ML de guía para cortinas de zonas clínicas	8	0	0,0%	8	0	-	0	-	0	-
Mostrador de información de 200-240 cm.	1	0	0,0%	1	0	-	0	-	0	-
Mostrador de recepción de 200-240 cm.	1	1	100,0%	0	1	100,0%	0	0,0%	0	0,0%
Negatoscopio de tres cuerpos	2	0	0,0%	2	0	-	0	-	0	-
Nevera de 150 L	1	0	0,0%	1	0	-	0	-	0	-
Oscilometro con brazal de pierna	2	0	0,0%	2	0	-	0	-	0	-
Papelera	9	9	100,0%	0	9	100,0%	0	0,0%	0	0,0%
Papelera para sala de espera	4	1	25,0%	3	1	100,0%	0	0,0%	0	0,0%
Perchero de pie	3	4	100,0%	0	2	50,0%	0	0,0%	2	50,0%
Perchero mural múltiple (módulo)	2	0	0,0%	2	0	-	0	-	0	-
Pizarra para rotulador de pared	1	0	0,0%	1	0	-	0	-	0	-
Poyatas (Equipamiento fijo)	9	16	100,0%	0	16	100,0%	0	0,0%	0	0,0%
Reloj de pared con fecha	2	0	0,0%	2	0	-	0	-	0	-
Repisa para elementos de aseo (elemento fijo)	8	2	25,0%	6	2	100,0%	0	0,0%	0	0,0%

INSPECCIÓN MOBILIARIO DEL HOSPITAL											
HOSPITAL INFANTA LEONOR Hospital de Vallecas S.A.		INCOSA				LABORATORIOS					
Mobiliario	Cumplimiento respecto ANEXO VI				Estado del mobiliario existente						
	Anexo VI	Existencia	% Existencia	Faltan	BUENO	% BUENO	ROTO	% ROTO	DETERIORADO	% DETERIORADO	
Secamanos eléctrico	4	3	75,0%	1	3	100,0%	0	0,0%	0	0,0%	
Silla fija	8	6	75,0%	2	6	100,0%	0	0,0%	0	0,0%	
Silla fija con brazos	8	0	0,0%	8	0	-	0	-	0	-	
Silla giratoria con brazos y ruedas	4	14	100,0%	0	14	100,0%	0	0,0%	0	0,0%	
Silla giratoria con ruedas alta	2	0	0,0%	2	0	-	0	-	0	-	
Sillas modulares	30	0	0,0%	30	0	-	0	-	0	-	
Sillones confortables reclinables	6	3	50,0%	3	3	100,0%	0	0,0%	0	0,0%	
Soporte para posters de campañas	3	0	0,0%	3	0	-	0	-	0	-	
Taburete giratorio alto con respaldo	12	11	91,7%	1	7	63,6%	2	18,2%	2	18,2%	
Taburete giratorio con ruedas	2	3	100,0%	0	3	100,0%	0	0,0%	0	0,0%	
% de Incumplimiento			69,6%			92,7%		4,1%		3,2%	

FARMACIA

1. Contextualización de área

En la Unidad de Farmacia ha sufrido las siguientes modificaciones:

- Las 5 áreas de preparación que refleja el Anexo VI del PCAP, son utilizadas para la realización de otras funciones como: despacho de jefe de sección, área de ensayos clínicos, almacén de productos citotóxicos y despacho de atención al paciente.
- La recepción de mercancía funciona como almacén.
- Sólo hay un vestuario y se encuentra en la ubicación de la secretaría.

2. Análisis de Incidencias

En esta área se han detectado las siguientes incidencias:

- Las 6 “cajoneras de tres cajones con ruedas” se encuentran deterioradas, sin ruedas. Debido al deterioro de las pegatinas no se ha podido recopilar ningún código.
- Ausencia de los siguientes elementos: armario altura 200 X 80 x 40 cm. Con estantería y archivador, armario ropero modular, carros nodriza, mesa de preparación 200 x 100 x 80 cm., reloj de pared con fecha, silla giratoria con ruedas alta, jardinera, expositor de folletos, colgador mural múltiple (módulo), cajonera colgante de dos cajones, carro de transporte de ropa sucia, Cuadro decoración pared, depósito de alcohol, escalera con cinco peldaños y pies aislantes, escalera con tres peldaños y pies aislantes.

A: Cajonera de tres cajones con ruedas y B: su pegatina, ambas deterioradas.



Recepción de mercancías, usada como almacén de productos.



A continuación se muestran los resultados obtenidos respecto al Anexo VI en cuanto a: existencia, porcentaje de existencia, y estado del mobiliario existente auditado en la Unidad de Farmacia, donde el porcentaje de incumplimiento es del 53,3%.

INSPECCIÓN MOBILIARIO DEL HOSPITAL										
HOSPITAL INFANTA LEONOR Hospital de Vallecas S.A.		INCOSA			FARMACIA					
Mobiliario	Cumplimiento respecto ANEXO VI				Estado del mobiliario existente					
	Anexo VI	Existencia	% Existencia	Faltan	BUENO	% BUENO	ROTO	% ROTO	DETERIORADO	% DETERIORADO
Almacenable en pales	1	1	100,0%	0	1	100,0%	0	0,0%	0	0,0%
Armario 125 x 80 x 40 cm. con puertas completas	2	1	50,0%	1	1	100,0%	0	0,0%	0	0,0%
Armario altura 200 X 80 x 40 cm.	4	5	100,0%	0	5	100,0%	0	0,0%	0	0,0%
Armario altura 200 X 80 x 40 cm. Con estantería y archivador	1	0	0,0%	1	0	-	0	-	0	-
Armario ropero modular	18	0	0,0%	18	0	-	0	-	0	-
Banco de vestidor	2	5	100,0%	0	5	100,0%	0	0,0%	0	0,0%
Cafetera eléctrica	1	0	0,0%	1	0	-	0	-	0	-
Cajonera colgante de dos cajones	1	0	0,0%	1	0	-	0	-	0	-
Cajonera de mostrador	6	12	100,0%	0	12	100,0%	0	0,0%	0	0,0%
Cajonera de tres cajones con ruedas	3	6	100,0%	0	0	0,0%	0	0,0%	6	100,0%
Carro de limpieza	1	2	100,0%	0	2	100,0%	0	0,0%	0	0,0%
Carro de transporte de ropa sucia	3	0	0,0%	3	0	-	0	-	0	-
Carros nodriza	15	0	0,0%	15	0	-	0	-	0	-
Colgador mural individual	4	2	50,0%	2	1	50,0%	1	50,0%	0	0,0%
Colgador mural múltiple (módulo)	5	0	0,0%	5	0	-	0	-	0	-
Colgador para ropero	54	0	0,0%	54	0	-	0	-	0	-
Cuadro decoración pared	3	0	0,0%	3	0	-	0	-	0	-
Cubo de basura con pedal 12L	4	0	0,0%	4	0	-	0	-	0	-
Cubo de basura con pedal 50L	2	1	50,0%	1	1	100,0%	0	0,0%	0	0,0%
Cubo de basura con pedal 5L	4	2	50,0%	2	2	100,0%	0	0,0%	0	0,0%
Depósito de alcohol	1	0	0,0%	1	0	-	0	-	0	-
Dispensador de jabón	4	4	100,0%	0	4	100,0%	0	0,0%	0	0,0%
Dispensador de papel higiénico rollo 200/300 m.	4	4	100,0%	0	3	75,0%	0	0,0%	1	25,0%
Dispensador de toallas de papel	2	2	100,0%	0	2	100,0%	0	0,0%	0	0,0%
Equipamiento médico específico	3	3	100,0%	0	3	100,0%	0	0,0%	0	0,0%
Escalera con cinco peldaños y pies aislantes	1	0	0,0%	1	0	-	0	-	0	-
Escalera con tres peldaños y pies aislantes	1	0	0,0%	1	0	-	0	-	0	-
Espejo encastrado (elemento fijo)	4	4	100,0%	0	4	100,0%	0	0,0%	0	0,0%
Estación de picking	5	0	0,0%	5	0	-	0	-	0	-
Estantería de pared de 3 estantes	1	0	0,0%	1	0	-	0	-	0	-
Estantería metálica 5/6 niveles ML	7	12	100,0%	0	12	100,0%	0	0,0%	0	0,0%
Expositor de folletos	1	0	0,0%	1	0	-	0	-	0	-
Horno microondas empotrado	1	0	0,0%	1	0	-	0	-	0	-
Instalación fija	2	2	100,0%	0	2	100,0%	0	0,0%	0	0,0%
Jardinera	1	0	0,0%	1	0	-	0	-	0	-
Lavabo con repisa (elemento fijo)	4	4	100,0%	0	4	100,0%	0	0,0%	0	0,0%
Mesa de preparación 200 x 100 x 80 cm.	5	0	0,0%	5	0	-	0	-	0	-
Mesa de trabajo de 140 x 80 x 74 cm.	5	7	100,0%	0	7	100,0%	0	0,0%	0	0,0%
Mesa reuniones 250 x 120 x 74 cm. (8 personas)	1	3	100,0%	0	3	100,0%	0	0,0%	0	0,0%
Mesita auxiliar rectangular de 80 x 50 cm.	2	4	100,0%	0	4	100,0%	0	0,0%	0	0,0%
Modulos compactos de farmacia completos	8	1	12,5%	7	1	100,0%	0	0,0%	0	0,0%
Mostrador de información de 200-240 cm.	1	0	0,0%	1	0	-	0	-	0	-
Mostrador de recepción de 200-240 cm.	2	2	100,0%	0	2	100,0%	0	0,0%	0	0,0%
Nevera de 150 L	1	0	0,0%	1	0	-	0	-	0	-
Papelera	9	7	77,8%	2	7	100,0%	0	0,0%	0	0,0%
Papelera con tapa basculante de 50L	2	0	0,0%	2	0	-	0	-	0	-
Perchero de pie	3	5	100,0%	0	5	100,0%	0	0,0%	0	0,0%
Pizarra para rotulador de pared	1	1	100,0%	0	1	100,0%	0	0,0%	0	0,0%
Poyatas (Equipamiento fijo)	4	6	100,0%	0	6	100,0%	0	0,0%	0	0,0%
Reloj de pared con fecha	3	0	0,0%	3	0	-	0	-	0	-
Repisa para elementos de aseo (elemento fijo)	4	0	0,0%	4	0	-	0	-	0	-
Secamanos eléctrico	2	2	100,0%	0	2	100,0%	0	0,0%	0	0,0%
Silla fija	5	1	20,0%	4	1	100,0%	0	0,0%	0	0,0%

INSPECCIÓN MOBILIARIO DEL HOSPITAL										
HOSPITAL INFANTA LEONOR Hospital de Vallecas S.A.		INCOSA				FARMACIA				
Mobiliario	Cumplimiento respecto ANEXO VI				Estado del mobiliario existente					
	Anexo VI	Existencia	% Existencia	Faltan	BUENO	% BUENO	ROTO	% ROTO	DETERIORADO	% DETERIORADO
Silla fija con brazos	8	9	100,0%	0	9	100,0%	0	0,0%	0	0,0%
Silla giratoria con brazos y ruedas	4	5	100,0%	0	5	100,0%	0	0,0%	0	0,0%
Silla giratoria con ruedas alta	2	0	0,0%	2	0	-	0	-	0	-
Sillas modulares	10	2	20,0%	8	2	100,0%	0	0,0%	0	0,0%
Soporte para posters de campañas	1	0	0,0%	1	0	-	0	-	0	-
Taburete giratorio alto con respaldo	8	2	25,0%	6	2	100,0%	0	0,0%	0	0,0%
% de Incumplimiento			53,3%			92,6%		1,4%		6,1%

SOPORTE MÉDICO

1. Contextualización de área

La Unidad de Soporte Médico presenta las siguientes observaciones:

- Existen 32 “despachos seniors compartidos”, a diferencia del Anexo VI que establece que son 90.
- Las secretarías médicas del área están vacías.
- Las salas de estar son utilizadas como habitaciones de médico de guardia.

2. Análisis de Incidencias

En esta Unidad se presentan las siguientes incidencias:

- El 54% de las Cajoneras tres cajones con ruedas están deterioradas (72 unidades) de las cuales 40 tienen código: 1001001950500, 1001001950402, 1001001953707, 1001001954100, 1001001950500, 1001001950409, 1001001952700, 1001001952502, 1001001952503, 1001001952601, 1001001946501, 1001001946402, 1001001941407, 1001001942904, 1001001947401, 100100194470, 1001001944804, 1001001944507, 1001001945904, 1001001945900, 1001001945905, 1001001945903, 1001001965007, 1001001935806, 1001002938603, 1001001939909, 1001001939305, 1001001939206, 1001001958801, 1001001952900, 100100940509, 100100940608, 1001001941209, 100100940806, 1001001932801, 1001001932702, 1001001932603, 1001001948000, 1001001954106 y 1001001953507.
- El 7% de las Sillas fijas están deterioradas, sus códigos son: 1001002582306, 1001002384203, 1001002512903, 1001002305703 y 1001002332501.
- Una Silla giratoria brazos y ruedas, deteriorada, código: 1001002471309.
- Ausencia de los siguientes elementos: cafetera exprés de una salida, frigorífico 80L, luz para mesita de noche, mesa rectangular baja 120 x 60, paragüero, plafón de corcho, repisa para elementos de aseo (elemento fijo), soporte elevado para TV, TV de 25", asiento modular confortable.

Silla fija deteriorada



Secretaría médica vacía



Cajoneras de tres cajones con ruedas deterioradas



A continuación se muestran los resultados obtenidos respecto al Anexo VI en cuanto a: existencia, porcentaje de existencia, y estado del mobiliario existente auditado en la Unidad de Soporte Médico, donde el porcentaje de incumplimiento es del 40,8%.

INSPECCIÓN MOBILIARIO DEL HOSPITAL										
HOSPITAL INFANTA LEONOR	INCOSA					SOPORTE MÉDICO				
Hospital de Vallecas S.A.										
Mobiliario	Cumplimiento respecto ANEXO VI				Estado del mobiliario existente					
	Anexo VI	Existencia	% Existencia	Faltan	BUENO	% BUENO	ROTO	% ROTO	DETERIORADO	% DETERIORADO
Ala de 1 m. para mesa	10	6	60,0%	4	6	100,0%	0	0,0%	0	0,0%
Armario altura 200 X 80 x 40 cm.	119	62	52,1%	57	61	98,4%	0	0,0%	1	1,6%
Armario altura 74 x 80 x 40 cm.	10	7	70,0%	3	7	100,0%	0	0,0%	0	0,0%
Armario guardaropa 200 x 80 x 40 cm.	30	27	90,0%	3	27	100,0%	0	0,0%	0	0,0%
Asiento modular confortable	12	0	0,0%	12	0	-	0	-	0	-
Cafetera expres de una salida	2	0	0,0%	2	0	-	0	-	0	-
Cajonera de tres cajones con ruedas	107	133	100,0%	0	61	45,9%	0	0,0%	72	54,1%
Cama individual	30	36	100,0%	0	36	100,0%	0	0,0%	0	0,0%
Carro de lencería	2	1	50,0%	1	1	100,0%	0	0,0%	0	0,0%
Carro de limpieza	2	2	100,0%	0	2	100,0%	0	0,0%	0	0,0%
Colgador mural individual	34	38	100,0%	0	38	100,0%	0	0,0%	0	0,0%
Cortinaje de ducha	30	1	3,3%	29	1	100,0%	0	0,0%	0	0,0%
Cubo de basura con pedal 12L	36	2	5,6%	34	0	0,0%	0	0,0%	2	100,0%
Dispensador de jabón	34	38	100,0%	0	38	100,0%	0	0,0%	0	0,0%
Dispensador de papel higiénico rollo 200/300 m.	34	38	100,0%	0	38	100,0%	0	0,0%	0	0,0%
Dispensador de toallas de papel	4	7	100,0%	0	7	100,0%	0	0,0%	0	0,0%
Espejo encastrado (elemento fijo)	4	6	100,0%	0	6	100,0%	0	0,0%	0	0,0%
Estantería de pared de 3 estantes	2	2	100,0%	0	2	100,0%	0	0,0%	0	0,0%
Frigorífico 80L	2	0	0,0%	2	0	-	0	-	0	-
Lavabo con repisa (elemento fijo)	4	7	100,0%	0	7	100,0%	0	0,0%	0	0,0%
Luz para mesita de noche	30	0	0,0%	30	0	-	0	-	0	-
Mesa de trabajo de 140 x 80 x 74 cm.	137	159	100,0%	0	155	97,5%	0	0,0%	4	2,5%
Mesa rectangular baja 120 x 60	2	0	0,0%	2	0	-	0	-	0	-
Mesa reuniones 250 x 120 x 74 cm. (8 personas)	12	8	66,7%	4	8	100,0%	0	0,0%	0	0,0%
Mesita de noche	30	30	100,0%	0	30	100,0%	0	0,0%	0	0,0%
Papelera	119	125	100,0%	0	125	100,0%	0	0,0%	0	0,0%
Paragüero	2	0	0,0%	2	0	-	0	-	0	-
Perchero de pie	14	78	100,0%	0	77	98,7%	0	0,0%	1	1,3%
Pizarra para rotulador de pared	12	17	100,0%	0	17	100,0%	0	0,0%	0	0,0%
Plafón de corcho	5	0	0,0%	5	0	-	0	-	0	-
Repisa para elementos de aseo (elemento fijo)	4	0	0,0%	4	0	-	0	-	0	-
Silla fija	209	74	35,4%	135	69	93,2%	0	0,0%	5	6,8%
Silla fija con brazos	126	82	65,1%	44	82	100,0%	0	0,0%	0	0,0%
Silla giratoria con brazos y ruedas	107	153	100,0%	0	152	99,3%	0	0,0%	1	0,7%
Soporte elevado para TV	2	0	0,0%	2	0	-	0	-	0	-
Sujeta toallas de ducha	30	28	93,3%	2	28	100,0%	0	0,0%	0	0,0%
TV de 25"	2	0	0,0%	2	0	-	0	-	0	-
% de Incumplimiento			40,8%			95,7%		0,0%		4,3%

GESTIÓN DE PACIENTES

1. Contextualización de área

El módulo de gestión de pacientes, presenta múltiples variaciones respecto a lo indicado en el Anexo VI del PCAP:

- Los despachos de asociación contruidos en este módulo son dos. En el anexo se refleja un total de 6 despachos para esta área.
- Sólo hay una sala de espera, la cuál es compartida entre atención al paciente y trabajo social. En el anexo se indican dos salas de espera.
- Falta una sala de culto.
- Existen 4 cámaras frigoríficas para cadáveres, cuatro menos de las esperadas según Anexo VI.
- Las salas de velatorio y los despachos de funeraria son utilizados como almacén o están desprovistos de elementos de mobiliario.
- En el área de gestión y admisión no hay aula grande ni aseos públicos.
- La zona de duelo no dispone de salas para familiares.

2. Análisis de Incidencias

Debido al elevado número de salas que no se han detectado en este módulo, la desviación de cumplimiento respecto al Anexo VI del PCAP es muy elevada.

Por otro lado, hay 0% de existencia de los siguientes elementos: armario de biblioteca de 200 x 80 x 40 cm de ancho, cajonera colgante de dos cajones, cajonera de mostrador, conjunto lineal de asientos y mesitas, cuadro decoración pared, expositor de folletos, litera para transporte de cadáveres, mamparas separadoras, mesa cabecera aula 250 x 90 x 74 cm., pantalla proyección, Soporte para posters de campañas, TV de 25", armario ropero modular, vitrina estantería fija, palangana con soporte y ruedas, Escalera con tres peldaños y pies aislantes.

Despacho funeraria, utilizado como almacén



Despacho funeraria, vacío



A continuación se muestran los resultados obtenidos respecto al Anexo VI en cuanto a: existencia, porcentaje de existencia, y estado del mobiliario existente auditado en la Unidad de Gestión de Pacientes, donde el porcentaje de incumplimiento es del 61,2%.

INSPECCIÓN MOBILIARIO DEL HOSPITAL										
HOSPITAL INFANTA LEONOR Hospital de Vallecas S.A.	INCOSA				GESTIÓN DE PACIENTES					
Mobiliario	Cumplimiento respecto ANEXO VI				Estado del mobiliario existente					
	Anexo VI	Existencia	% Existencia	Faltan	BUENO	% BUENO	ROTO	% ROTO	DETERIORADO	% DETERIORADO
Altar	2	1	50,0%	1	1	100,0%	0	0,0%	0	0,0%
Armario altura 125 X 80 x 40 cm.	9	1	11,1%	8	1	100,0%	0	0,0%	0	0,0%
Armario altura 200 X 80 x 40 cm.	21	9	42,9%	12	9	100,0%	0	0,0%	0	0,0%
Armario de biblioteca de 200 x 80 x 40 cm de ancho	12	0	0,0%	12	0	-	0	-	0	-
Armario guardaropa 200 x 80 x 40 cm.	1	1	100,0%	0	1	100,0%	0	0	0	0,0%
Armario modular 200x40x100 cms	6	0	0,0%	6	0	-	0	-	0	-
Armario ropero modular	4	0	0,0%	4	0	-	0	-	0	-
Balanza de 10 kilos	2	1	50,0%	1	1	100,0%	0	0,0%	0	0,0%
Barra soporte lateral pared	3	6	100,0%	0	6	100,0%	0	0	0	0,0%
Cajonera colgante de dos cajones	17	0	0,0%	17	0	-	0	-	0	-
Cajonera de mostrador	3	0	0,0%	3	0	-	0	-	0	-
Cajonera de tres cajones con ruedas	6	44	100,0%	0	18	40,9%	0	0	26	59,1%
Cama individual	1	1	100,0%	0	1	100,0%	0	0	0	0,0%
Cámara de cadáveres de 6 cuerpos	8	4	50,0%	4	4	100,0%	0	0,0%	0	0,0%
Colgador mural individual	18	16	88,9%	2	15	93,8%	1	6,3%	0	0,0%
Conjunto lineal de asientos y mesitas	44	0	0,0%	44	0	-	0	-	0	-
Cortinaje de ducha	1	0	0,0%	1	0	-	0	-	0	-
Cuadro decoración pared	17	0	0,0%	17	0	-	0	-	0	-
Cubo de basura con pedal 12L	19	5	26,3%	14	4	80,0%	0	0,0%	1	20,0%
Cubo de basura con pedal 5L	13	1	7,7%	12	1	100,0%	0	0,0%	0	0,0%
Cubo de basura con tapa basculante de 50L	1	0	0,0%	1	0	-	0	-	0	-
Dispensador de jabón	20	11	55,0%	9	11	100,0%	0	0,0%	0	0,0%
Dispensador de papel higiénico rollo 200/300 m.	18	17	94,4%	1	14	82,4%	0	0,0%	3	17,6%
Dispensador de toallas de papel	5	2	40,0%	3	2	100,0%	0	0,0%	0	0,0%
Equipamiento específico	3	0	0,0%	3	0	-	0	-	0	-
Equipamiento técnico específico	11	2	18,2%	9	2	100,0%	0	0,0%	0	0,0%
Escalera con tres peldaños y pies aislantes	2	0	0,0%	2	0	-	0	-	0	-
Espejo encastrado (elemento fijo)	17	12	70,6%	5	12	100,0%	0	0,0%	0	0,0%
Estantería metálica 5/6 niveles ML	10	2	20,0%	8	2	100,0%	0	0,0%	0	0,0%
Expositor de folletos	8	0	0,0%	8	0	-	0	-	0	-
Jardinera	11	2	18,2%	9	2	100,0%	0	0,0%	0	0,0%
Lavabo con repisa (elemento fijo)	17	12	70,6%	5	12	100,0%	0	0,0%	0	0,0%
Litera para transporte de cadáveres	2	0	0,0%	2	0	-	0	-	0	-
Luz para mesita de noche	1	0	0,0%	1	0	-	0	-	0	-
Mamparas separadoras	3	0	0,0%	3	0	-	0	-	0	-
Mesa cabecera aula 250 x 90 x 74 cm.	1	0	0,0%	1	0	-	0	-	0	-
Mesa de autopsias	2	2	100,0%	0	2	100,0%	0	0	0	0,0%
Mesa de preparación de cadáveres	1	1	100,0%	0	1	100,0%	0	0	0	0,0%
Mesa de trabajo de 140 x 80 x 74 cm.	36	54	100,0%	0	54	100,0%	0	0	0	0,0%
Mesita auxiliar rectangular de 80 x 50 cm.	7	3	42,9%	4	3	100,0%	0	0,0%	0	0,0%
Mesita de noche	1	1	100,0%	0	1	100,0%	0	0	0	0,0%
Mostrador de recepción de 200-240 cm.	2	2	100,0%	0	1	50,0%	0	0	1	50,0%
Negatoscopio de tres cuerpos	2	1	50,0%	1	0	0,0%	0	0,0%	1	100,0%
Palangana con soporte y ruedas	3	0	0,0%	3	0	-	0	-	0	-
Pantalla proyección	1	0	0,0%	1	0	-	0	-	0	-
Papelera	39	25	64,1%	14	25	100,0%	0	0,0%	0	0,0%
Papelera para sala de espera	4	0	0,0%	4	0	-	0	-	0	-
Perchero de pie	1	13	100,0%	0	13	100,0%	0	0	0	0,0%
Pileta encastrada (elemento fijo)	1	0	0,0%	1	0	-	0	-	0	-
Pizarra para rotulador de pared	1	1	100,0%	0	1	100,0%	0	0	0	0,0%
Poyatas (Equipamiento fijo)	2	3	100,0%	0	3	100,0%	0	0	0	0,0%
Reloj de pared con fecha	2	0	0,0%	2	0	-	0	-	0	-
Repisa para elementos de aseo (elemento fijo)	17	2	11,8%	15	2	100,0%	0	0,0%	0	0,0%

INSPECCIÓN MOBILIARIO DEL HOSPITAL											
HOSPITAL INFANTA LEONOR Hospital de Vallecas S.A.		INCOSA				GESTIÓN DE PACIENTES					
Mobiliario	Cumplimiento respecto ANEXO VI				Estado del mobiliario existente						
	Anexo VI	Existencia	% Existencia	Faltan	BUENO	% BUENO	ROTO	% ROTO	DETERIORADO	% DETERIORADO	
Secamanos eléctrico	13	9	69,2%	4	9	100,0%	0	0,0%	0	0,0%	
Silla fija	46	33	71,7%	13	33	100,0%	0	0,0%	0	0,0%	
Silla fija con brazos	61	18	29,5%	43	18	100,0%	0	0,0%	0	0,0%	
Silla giratoria con brazos y ruedas	30	40	100,0%	0	34	85,0%	0	0	6	15,0%	
Silla giratoria con brazos y ruedas alta	2	0	0,0%	2	0	-	0	-	0	-	
Sillas fijas apilables sin brazos	140	32	22,9%	108	32	100,0%	0	0,0%	0	0,0%	
Sillas modulares	41	3	7,3%	38	3	100,0%	0	0,0%	0	0,0%	
Soporte para posters de campañas	9	0	0,0%	9	0	-	0	-	0	-	
Sujeta toallas de ducha	1	3	100,0%	0	3	100,0%	0	0	0	0,0%	
TV de 25"	4	0	0,0%	4	0	-	0	-	0	-	
Vitrina estantería fija	1	0	0,0%	1	0	-	0	-	0	-	
% de Incumplimiento			61,2%			94,3%		0,1%		5,6%	

FORMACIÓN Y DOCENCIA

1. Contextualización de área

Hemos detectado las siguientes modificaciones respecto al Anexo VI del PCAP:

- No existen las 4 aulas pequeñas que se reflejan en el Anexo VI, actualmente hay 3 aulas grandes.
- La secretaría del área está desprovista de mobiliario.
- No existe la zona de reprografía.

2. Análisis de Incidencias

Este módulo no presenta incidencias reseñables, el 97% del mobiliario auditado se encuentra en buen estado. Solo hay 3 cajoneras de tres cajones con ruedas sin las ruedas, sin etiqueta.

Hay 0% de existencia de los siguientes elementos: cajonera colgante de dos cajones, cajonera de mostrador, escalera con tres peldaños y pies aislantes, estantería metálica 5/6 niveles ML, mesa de trabajo de 160 x 80 x 74 cm., mostrador de recepción de 120-140 cm., pantalla proyección y cubo de basura con pedal 12L.

A continuación se muestran los resultados obtenidos respecto al Anexo VI en cuanto a: existencia, porcentaje de existencia, y estado del mobiliario existente auditado en la Unidad de Formación y Docencia, donde el porcentaje de incumplimiento es del 44,7%.

INSPECCIÓN MOBILIARIO DEL HOSPITAL										
HOSPITAL INFANTA LEONOR Hospital de Vallecas S.A.	INCOSA				FORMACIÓN Y DOCENCIA					
Equipo mobiliario	Cumplimiento respecto ANEXO VI				Estado del mobiliario existente					
	Anexo VI	Existencia	% Existencia	Faltan	BUENO	% BUENO	ROTO	% ROTO	DETERIORADO	% DETERIORADO
Armario altura 200 X 80 x 40 cm.	1	2	100,0%	0	2	100,0%	0	0,0%	0	0,0%
Armario de biblioteca de 200 x 80 x 40 cm de ancho	12	14	100,0%	0	14	100,0%	0	0,0%	0	0,0%
Cajonera colgante de dos cajones	4	0	0,0%	4	0	-	0	-	0	-
Cajonera de mostrador	2	0	0,0%	2	0	-	0	-	0	-
Colgador mural individual	2	4	100,0%	0	4	100,0%	0	0,0%	0	0,0%
Cubo de basura con pedal 12L	2	0	0,0%	2	0	-	0	-	0	-
Dispensador de jabón	2	2	100,0%	0	2	100,0%	0	0,0%	0	0,0%
Dispensador de papel higiénico rollo 200/300 m.	2	3	100,0%	0	3	100,0%	0	0,0%	0	0,0%
Dispensador de toallas de papel	2	0	0,0%	2	0	-	0	-	0	-
Escalera con tres peldaños y pies aislantes	2	0	0,0%	2	0	-	0	-	0	-
Espejo encastrado (elemento fijo)	2	2	100,0%	0	2	100,0%	0	0,0%	0	0,0%
Estantería metálica 5/6 niveles ML	10	0	0,0%	10	0	-	0	-	0	-
Instalación fija específica	1	1	100,0%	0	1	100,0%	0	0,0%	0	0,0%
Lavabo con repisa (elemento fijo)	2	4	100,0%	0	4	100,0%	0	0,0%	0	0,0%
Mesa cabecera aula 250 x 90 x 74 cm.	8	5	62,5%	3	5	100,0%	0	0,0%	0	0,0%
Mesa de biblioteca 160 x 120 x 74 cm. (4 personas)	6	6	100,0%	0	6	100,0%	0	0,0%	0	0,0%
Mesa de trabajo de 140 x 80 x 74 cm.	4	21	100,0%	0	21	100,0%	0	0,0%	0	0,0%
Mesa de trabajo de 160 x 80 x 74 cm.	22	0	0,0%	22	0	-	0	-	0	-
Mostrador de recepción de 120-140 cm.	2	0	0,0%	2	0	-	0	-	0	-
Pantalla proyección	2	0	0,0%	2	0	-	0	-	0	-
Papelera	16	14	87,5%	2	14	100,0%	0	0,0%	0	0,0%
Perchero de pie	9	6	66,7%	3	6	100,0%	0	0,0%	0	0,0%
Pizarra para rotulador de pared	12	6	50,0%	6	6	100,0%	0	0,0%	0	0,0%
Repisa para elementos de aseo (elemento fijo)	2	0	0,0%	2	0	-	0	-	0	-
Silla fija	76	24	31,6%	52	24	100,0%	0	0,0%	0	0,0%
Silla fija con brazos	324	167	51,5%	157	167	100,0%	0	0,0%	0	0,0%
Silla giratoria con brazos y ruedas	4	39	100,0%	0	39	100,0%	0	0,0%	0	0,0%
Silla giratoria con brazos y ruedas alta	2	2	100,0%	0	2	100,0%	0	0,0%	0	0,0%
% de Incumplimiento			44,7%			96,7%		0,0%		3,3%

INVESTIGACIÓN

1. Contextualización de área

En esta zona las variaciones localizadas respecto al Anexo VI son:

- La secretaría se encuentra vacía y desprovista de mobiliario.
- Las 2 salas de trabajo y 3 de los 6 despachos que se recogen en el Anexo VI, no existen en el área.

2. Análisis de Incidencias

En este módulo, aunque existe desviación respecto a las existencias que indica el Anexo VI, el 92% de los ítems auditados están en buen estado, solo hay una cajonera de tres cajones con ruedas, sin ruedas, sin etiqueta.

Hay 0% de existencia de los siguientes elementos: cajonera colgante de dos cajones, escalera con tres peldaños y pies aislantes, estantería metálica 5/6 niveles ML, mesa reuniones 350 x 120 x 74 cm. (12 personas), perchero de pie.

A continuación se muestran los resultados obtenidos respecto al Anexo VI en cuanto a: existencia, porcentaje de existencia, y estado del mobiliario existente auditado en la Unidad de Investigación, donde el porcentaje de incumplimiento es del 60,7%.

INSPECCIÓN MOBILIARIO DEL HOSPITAL										
HOSPITAL INFANTA LEONOR Hospital de Vallecas S.A.		INCOSA				INVESTIGACIÓN				
Mobiliario	Cumplimiento respecto ANEXO VI				Estado del mobiliario existente					
	Anexo VI	Existencia	% Existencia	Faltan	BUENO	% BUENO	ROTO	% ROTO	DETERIORADO	% DETERIORADO
Armario altura 200 X 80 x 40 cm.	7	2	28,6%	5	2	100,0%	0	0,0%	0	0,0%
Armario altura 74 x 80 x 40 cm.	2	0	0,0%	2	0	-	0	-	0	-
Cajonera colgante de dos cajones	1	0	0,0%	1	0	-	0	-	0	-
Cajonera de tres cajones con ruedas	6	1	16,7%	5	0	0,0%	0	0,0%	1	100,0%
Colgador mural individual	2	2	100,0%	0	2	100,0%	0	0,0%	0	0,0%
Cubo de basura con pedal 12L	2	0	0,0%	2	0	-	0	-	0	-
Dispensador de jabón	2	2	100,0%	0	2	100,0%	0	0,0%	0	0,0%
Dispensador de papel higiénico rollo 200/300 m.	2	2	100,0%	0	2	100,0%	0	0,0%	0	0,0%
Dispensador de toallas de papel	2	2	100,0%	0	2	100,0%	0	0,0%	0	0,0%
Escalera con tres peldaños y pies aislantes	1	0	0,0%	1	0	-	0	-	0	-
Espejo encastrado (elemento fijo)	2	2	100,0%	0	2	100,0%	0	0,0%	0	0,0%
Estantería metálica 5/6 niveles ML	10	0	0,0%	10	0	-	0	-	0	-
Lavabo con repisa (elemento fijo)	2	2	100,0%	0	2	100,0%	0	0,0%	0	0,0%
Mesa de trabajo de 140 x 80 x 74 cm.	7	4	57,1%	3	4	100,0%	0	0,0%	0	0,0%
Mesa reuniones 350 x 120 x 74 cm. (12 personas)	2	0	0,0%	2	0	-	0	-	0	-
Papelera	9	3	33,3%	6	3	100,0%	0	0,0%	0	0,0%
Perchero de pie	2	0	0,0%	2	0	-	0	-	0	-
Pizarra para rotulador de pared	2	0	0,0%	2	0	-	0	-	0	-
Repisa para elementos de aseo (elemento fijo)	2	0	0,0%	2	0	-	0	-	0	-
Silla fija	7	6	85,7%	1	6	100,0%	0	0,0%	0	0,0%
Silla fija con brazos	24	0	0,0%	24	0	-	0	-	0	-
Silla giratoria con brazos y ruedas	7	3	42,9%	4	3	100,0%	0	0,0%	0	0,0%
% de Incumplimiento			60,7%			91,7%		0,0%		8,3%

ADMINISTRACIÓN Y GESTIÓN

1. Contextualización de área

En la Unidad de Administración y Gestión se han observado las siguientes modificaciones respecto al Anexo VI del PCAP:

- De las 6 Salas de espera que establece el Anexo VI, 4 de éstas se encuentran desprovistas del mobiliario correspondiente.
- No hay zona de conserjería, ni reprografía, ni almacén de material de oficina.
- En el Despacho de tipo Gerencia se ha contabilizado un aseo.

2. Análisis de Incidencias

En esta unidad el nivel de cumplimiento respecto al Anexo VI del PCAP, es positivo al igual que el estado de conservación de los activos, sin embargo destacan las siguientes incidencias:

- El 51% de las cajoneras de tres cajones con ruedas se encuentran desprovistas de sus ruedas, solo una de ellas tiene etiqueta, su código es: 1001001927609.
- Ausencia de los siguientes elementos: expositor de folletos, papelera de reciclado, estanterías colgantes de 2 m, mesa de trabajo de 60 x 200, sofá 1 plaza, sofá 2 plazas, soporte para posters de campañas, nevera de 150 L.

Cajonera de tres cajones con ruedas, deteriorada, sin código.

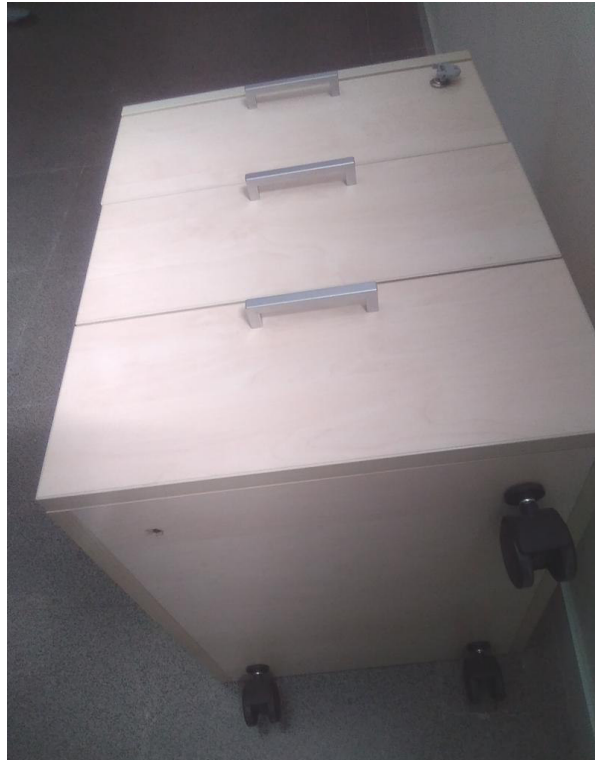

A continuación se muestran los resultados obtenidos respecto al Anexo VI en cuanto a: existencia, porcentaje de existencia, y estado del mobiliario existente auditado en la Unidad de Administración y Gestión, donde el porcentaje de incumplimiento es del 48,2%.

INSPECCIÓN MOBILIARIO DEL HOSPITAL										
HOSPITAL INFANTA LEONOR Hospital de Valdecas S.A.	INCOSA				ADMINISTRACIÓN Y GESTIÓN					
Mobiliario	Cumplimiento respecto ANEXO VI				Estado del mobiliario existente					
	Anexo VI	Existencia	% Existencia	Faltan	BUENO	% BUENO	ROTO	% ROTO	DETERIORADO	% DETERIORADO
Ala de 1 m. para mesa	57	11	19,3%	46	11	100,0%	0	0,0%	0	0,0%
Armario altura 200 X 80 x 40 cm.	119	61	51,3%	58	61	100,0%	0	0,0%	0	0,0%
Armario altura 74 x 80 x 40 cm.	4	8	100,0%	0	8	100,0%	0	0,0%	0	0,0%
Cafetera eléctrica	1	0	0,0%	1	0	-	0	-	0	-
Cajonera colgante de dos cajones	50	11	22,0%	39	11	100,0%	0	0,0%	0	0,0%
Cajonera de tres cajones con ruedas	7	53	100,0%	0	26	49,1%	0	0,0%	27	50,9%
Carro de limpieza	1	1	100,0%	0	1	100,0%	0	0,0%	0	0,0%
Colgador mural individual	2	8	100,0%	0	8	100,0%	0	0,0%	0	0,0%
Cuadro decoración pared	32	30	93,8%	2	30	100,0%	0	0,0%	0	0,0%
Cubo de basura con pedal 12L	2	0	0,0%	2	0	-	0	-	0	-
Dispensador de jabón	2	6	100,0%	0	6	100,0%	0	0,0%	0	0,0%
Dispensador de papel higiénico rollo 200/300 m.	2	10	100,0%	0	10	100,0%	0	0,0%	0	0,0%
Dispensador de toallas de papel	2	6	100,0%	0	6	100,0%	0	0,0%	0	0,0%
Espejo encastrado (elemento fijo)	2	10	100,0%	0	10	100,0%	0	0,0%	0	0,0%
Estantería de 180 x 100 cm. Y 8 estantes	14	5	35,7%	9	5	100,0%	0	0,0%	0	0,0%
Estantería de pared de 3 estantes	1	0	0,0%	1	0	-	0	-	0	-
Estanterías colgantes de 2 ms	1	0	0,0%	1	0	-	0	-	0	-
Expositor de folletos	6	0	0,0%	6	0	-	0	-	0	-
Fotocopiadoras	2	2	100,0%	0	2	100,0%	0	0,0%	0	0,0%
Horno microondas empotrado	1	0	0,0%	1	0	-	0	-	0	-
Jardinera	13	22	100,0%	0	22	100,0%	0	0,0%	0	0,0%
Lavabo con repisa (elemento fijo)	2	10	100,0%	0	10	100,0%	0	0,0%	0	0,0%
Mesa de trabajo de 140 x 80 x 74 cm.	52	44	84,6%	8	44	100,0%	0	0,0%	0	0,0%
Mesa de trabajo de 160 x 80 x 74 cm.	6	12	100,0%	0	12	100,0%	0	0,0%	0	0,0%
Mesa de trabajo de 60 x 200	2	0	0,0%	2	0	-	0	-	0	-
Mesa de trabajo redonda de 120 cm.	7	7	100,0%	0	7	100,0%	0	0,0%	0	0,0%
Mesa reuniones 350 x 120 x 74 cm. (12 personas)	5	1	20,0%	4	1	100,0%	0	0,0%	0	0,0%
Mesita auxiliar rectangular de 80 x 50 cm.	13	4	30,8%	9	4	100,0%	0	0,0%	0	0,0%
Mostrador de recepción	2	0	0,0%	2	0	-	0	-	0	-
Nevera de 150 L	1	0	0,0%	1	0	-	0	-	0	-
Papelera	70	64	91,4%	6	64	100,0%	0	0,0%	0	0,0%
Papelera de reciclado	1	0	0,0%	1	0	-	0	-	0	-
Perchero de pie	36	46	100,0%	0	46	100,0%	0	0,0%	0	0,0%
Pizarra para rotulador de pared	5	9	100,0%	0	9	100,0%	0	0,0%	0	0,0%
Repisa para elementos de aseo (elemento fijo)	2	0	0,0%	2	0	-	0	-	0	-
Silla fija	132	58	43,9%	74	58	100,0%	0	0,0%	0	0,0%
Silla fija con brazos	60	88	100,0%	0	88	100,0%	0	0,0%	0	0,0%
Silla giratoria con brazos y ruedas	59	51	86,4%	8	50	98,0%	0	0,0%	1	2,0%
Sillas modulares	24	8	33,3%	16	8	100,0%	0	0,0%	0	0,0%
Sofá 1 plaza	1	0	0,0%	1	0	-	0	-	0	-
Sofá 2 plazas	1	0	0,0%	1	0	-	0	-	0	-
Sofás	12	2	16,7%	10	2	100,0%	0	0,0%	0	0,0%
Soporte para posters de campañas	6	0	0,0%	6	0	-	0	-	0	-
% de Incumplimiento			48,2%			98,6%		0,0%		1,4%

SOCIAL

1. Contextualización de área

La Unidad Social se corresponde con la ubicación sobre plano y con la función definida en el Anexo VI del PCAP.

2. Análisis de Incidencias

En esta unidad destacan las siguientes incidencias:

- El 12% (83 unidades) de los armarios roperos modulares están deteriorados, y el 3% (17 unidades) están rotos. De éstos, 7 tienen etiqueta y sus códigos son: 1001001245802, 1001001185702, 1001001186709, 1001001193806, 1001001217205, 1001001190102, 1001001244706.
- El 4% de los bancos de vestidor están deteriorados, uno de ellos tiene código: 1001002582500.
- Ausencia de los siguientes elementos: armario altura 74 x 80 x 40 cm., cajonera colgante de dos cajones, carro de transporte de ropa sucia, estantería metálica 5/6 niveles ML, silla fija con brazos, pizarra para rotulador de pared, mesa reuniones 250 x 120 x 74 cm. (8 personas), cortinaje de ducha.

Banco de vestidor deteriorado, código: 10010025822500. Ubicación: vestidor masculino, sótano, satélite D.



Armario ropero modular roto



Armarios ropero modular deteriorados



A continuación se muestran los resultados obtenidos respecto al Anexo VI en cuanto a: existencia, porcentaje de existencia, y estado del mobiliario existente auditado en la Unidad de Social, donde el porcentaje de incumplimiento es del 54,7%.

INSPECCIÓN MOBILIARIO DEL HOSPITAL										
HOSPITAL INFANTA LEONOR Hospital de Vallecas S.A.		INCOSA				SOCIAL				
Mobiliario	Cumplimiento respecto ANEXO VI				Estado del mobiliario existente					
	Anexo VI	Existencia	% Existencia	Faltan	BUENO	% BUENO	ROTO	% ROTO	DETERIORADO	% DETERIORADO
Armario altura 200 X 80 x 40 cm.	7	8	100,0%	0	7	87,5%	0	0,0%	1	12,5%
Armario altura 74 x 80 x 40 cm.	1	0	0,0%	1	0	-	0	-	0	-
Armario ropero modular	560	667	100,0%	0	567	85,0%	17	2,5%	83	12,4%
Banco de vestidor	30	55	100,0%	0	52	94,5%	1	1,8%	2	3,6%
Cajonera colgante de dos cajones	7	0	0,0%	7	0	-	0	-	0	-
Carro de limpieza	1	2	100,0%	0	2	100,0%	0	0,0%	0	0,0%
Carro de transporte de ropa sucia	30	0	0,0%	30	0	-	0	-	0	-
Colgador mural individual	116	48	41,4%	68	48	100,0%	0	0,0%	0	0,0%
Colgador mural múltiple (módulo)	30	6	20,0%	24	6	100,0%	0	0,0%	0	0,0%
Colgador para ropero	1120	0	0,0%	1120	0	-	0	-	0	-
Cortinaje de ducha	56	0	0,0%	56	0	-	0	-	0	-
Cubo de basura con pedal 12L	60	4	6,7%	56	0	0,0%	0	0,0%	4	100,0%
Cubo de basura con pedal 5L	58	27	46,6%	31	24	88,9%	0	0,0%	3	11,1%
Dispensador de jabón	104	32	30,8%	72	32	100,0%	0	0,0%	0	0,0%
Dispensador de papel higiénico rollo 200/300 m.	60	39	65,0%	21	38	97,4%	0	0,0%	1	2,6%
Equipamiento técnico específico	3	3	100,0%	0	3	100,0%	0	0,0%	0	0,0%
Espejo encastrado (elemento fijo)	2	2	100,0%	0	2	100,0%	0	0,0%	0	0,0%
Estantería de pared de 3 estantes	1	0	0,0%	1	0	-	0	-	0	-
Estantería metálica 5/6 niveles ML	4	0	0,0%	4	0	-	0	-	0	-
Lavabo con repisa (elemento fijo)	2	2	100,0%	0	2	100,0%	0	0,0%	0	0,0%
Mesa de trabajo de 140 x 80 x 74 cm.	7	9	100,0%	0	9	100,0%	0	0,0%	0	0,0%
Mesa reuniones 250 x 120 x 74 cm. (8 personas)	1	0	0,0%	1	0	-	0	-	0	-
Papelera	8	8	100,0%	0	7	87,5%	0	0,0%	1	12,5%
Papelera con tapa basculante de 50L	30	2	6,7%	28	0	0,0%	0	0,0%	2	100,0%
Perchero de pie	1	1	100,0%	0	1	100,0%	0	0,0%	0	0,0%
Pizarra para rotulador de pared	1	0	0,0%	1	0	-	0	-	0	-
Repisa para elementos de aseo (elemento fijo)	2	0	0,0%	2	0	-	0	-	0	-
Secamanos eléctrico	60	8	13,3%	52	7	87,5%	1	12,5%	0	0,0%
Silla fija	7	6	85,7%	1	6	100,0%	0	0,0%	0	0,0%
Silla fija con brazos	8	0	0,0%	8	0	-	0	-	0	-
Silla giratoria con brazos y ruedas	7	10	100,0%	0	10	100,0%	0	0,0%	0	0,0%
Sin mobiliario clínico	1	0	0,0%	1	0	-	0	-	0	-
Sujeta toallas de ducha	56	45	80,4%	11	45	100,0%	0	0,0%	0	0,0%
% de Incumplimiento			54,7%			87,1%		0,8%		12,1%

LENCERÍA Y LIMPIEZA

1. Contextualización de área

El único cambio detectado en las Unidades de Lencería y Limpieza, es la zona de carros que actualmente corresponde al área de maquinaria de limpieza.

2. Análisis de Incidencias

En estas unidades el 99% del mobiliario auditado se encuentra en buen estado, los únicos elementos que presentan deterioros son 5 de las 55 estanterías metálicas de 5/6 niveles, ubicadas en el Almacén de ropa limpia.

Hay 0% de existencia de los siguientes elementos: cajonera colgante de dos cajones, escalera con tres peldaños y pies aislantes, cubo de basura con pedal 12L, dispensador de toallas de papel.

A continuación se muestran los resultados obtenidos respecto al Anexo VI en cuanto a: existencia, porcentaje de existencia, y estado del mobiliario existente auditado en las Unidades de Lencería y Limpieza, donde el porcentaje de incumplimiento es del 32,5%.

INSPECCIÓN MOBILIARIO DEL HOSPITAL											
HOSPITAL INFANTA LEONOR Hospital de Vallecas S.A.		INCOSA				LENCERÍA Y LIMPIEZA					
Mobiliario EQUIPAMIENTO MOBILIARIO	Cumplimiento respecto ANEXO VI				Estado del mobiliario existente						
	Anexo VI	Existencia	% Existencia	Faltan	BUENO	% BUENO	ROTO	% ROTO	DETERIORADO	% DETERIORADO	
Armario altura 200 X 80 x 40 cm.	2	1	50,0%	1	1	100,0%	0	0,0%	0	0,0%	
Báscula de suelo	1	2	100,0%	0	2	100,0%	0	0,0%	0	0,0%	
Cajonera colgante de dos cajones	2	0	0,0%	2	0	-	0	-	0	-	
Carro de lencería	20	37	100,0%	0	37	100,0%	0	0,0%	0	0,0%	
Colgador mural individual	2	2	100,0%	0	2	100,0%	0	0,0%	0	0,0%	
Cubo de basura con pedal 12L	2	0	0,0%	2	0	-	0	-	0	-	
Dispensador de jabón	2	2	100,0%	0	2	100,0%	0	0,0%	0	0,0%	
Dispensador de papel higiénico rollo 200/300 m.	2	2	100,0%	0	2	100,0%	0	0,0%	0	0,0%	
Dispensador de toallas de papel	2	0	0,0%	2	0	-	0	-	0	-	
Equipamiento técnico específico	1	2	100,0%	0	2	100,0%	0	0,0%	0	0,0%	
Escalera con tres peldaños y pies aislantes	2	0	0,0%	2	0	-	0	-	0	-	
Espejo encastrado (elemento fijo)	2	2	100,0%	0	2	100,0%	0	0,0%	0	0,0%	
Estantería metálica 5/6 niveles ML	35	55	100,0%	0	50	90,9%	0	0,0%	5	9,1%	
Lavabo con repisa (elemento fijo)	2	2	100,0%	0	2	100,0%	0	0,0%	0	0,0%	
Mesa de trabajo de 140 x 80 x 74 cm.	2	4	100,0%	0	4	100,0%	0	0,0%	0	0,0%	
Papelera	2	3	100,0%	0	3	100,0%	0	0,0%	0	0,0%	
Repisa para elementos de aseo (elemento fijo)	2	0	0,0%	2	0	-	0	-	0	-	
Silla fija	2	4	100,0%	0	4	100,0%	0	0,0%	0	0,0%	
Silla giratoria con brazos y ruedas	2	3	100,0%	0	3	100,0%	0	0,0%	0	0,0%	
Sin mobiliario clínico	1	0	0,0%	1	0	-	0	-	0	-	
% de Incumplimiento			32,5%			99,4%		0,0%		0,6%	

INFORMÁTICA, RESIDUOS Y SEGURIDAD

1. Contextualización de área

En estas unidades se encontraron las siguientes variaciones respecto al Anexo VI del PCAP:

- En la unidad de Informática el “despacho de trabajo” y la “zona de trabajo y taller de reparaciones” comparten la misma ubicación.
- En la unidad de Limpieza existen las áreas que establece el Anexo VI, sin embargo están sin mobiliario clínico.
- La unidad de Seguridad corresponde con la ubicación sobre plano y con la función definida en el Anexo VI.

2. Análisis de Incidencias

En estas unidades el 93% del mobiliario auditado se encuentra en buen estado, solo existe 1 dispensador de toallas de papel deteriorado en uno de los aseos del personal de la unidad de Seguridad.

Hay 0% de existencia de los siguientes elementos: cajonera colgante de dos cajones, cajonera de mostrador, cubo de basura con pedal 12L, escalera con tres peldaños y pies aislantes, silla giratoria con brazos y ruedas alta y mostrador de recepción de 120-140 cm.

Dispensador de toallas de papel, deteriorado. Sin código. Ubicación: aseo de personal, Unidad de Seguridad.



A continuación se muestran los resultados obtenidos respecto al Anexo VI en cuanto a: existencia, porcentaje de existencia, y estado del mobiliario existente auditado en las Unidades de Información, Residuos y Seguridad, donde el porcentaje de incumplimiento es del 43,8%.

INSPECCIÓN MOBILIARIO DEL HOSPITAL											
HOSPITAL INFANTA LEONOR Hospital de Vallecas S.A.		INCOSA				INFORMÁTICA, RESIDUOS Y SEGURIDAD					
Mobiliario	Cumplimiento respecto ANEXO VI				Estado del mobiliario existente						
	Anexo VI	Existencia	% Existencia	Faltan	BUENO	% BUENO	ROTO	% ROTO	DETERIORADO	% DETERIORADO	
Armario altura 200 X 80 x 40 cm.	5	4	80,0%	1	4	100,0%	0	0,0%	0	0,0%	
Cajonera colgante de dos cajones	5	0	0,0%	5	0	-	0	-	0	-	
Cajonera de mostrador	1	0	0,0%	1	0	-	0	-	0	-	
Colgador mural individual	4	1	25,0%	3	1	100,0%	0	0,0%	0	0,0%	
Cubo de basura con pedal 12L	4	0	0,0%	4	0	-	0	-	0	-	
Dispensador de jabón	4	4	100,0%	0	4	100,0%	0	0,0%	0	0,0%	
Dispensador de papel higiénico rollo 200/300 m.	4	4	100,0%	0	4	100,0%	0	0,0%	0	0,0%	
Dispensador de toallas de papel	4	4	100,0%	0	3	75,0%	0	0,0%	1	25,0%	
Equipamiento técnico específico	3	2	66,7%	1	2	100,0%	0	0,0%	0	0,0%	
Escalera con tres peldaños y pies aislantes	2	0	0,0%	2	0	-	0	-	0	-	
Espejo encastrado (elemento fijo)	4	4	100,0%	0	4	100,0%	0	0,0%	0	0,0%	
Estantería metálica 5/6 niveles ML	10	3	30,0%	7	3	100,0%	0	0,0%	0	0,0%	
Lavabo con repisa (elemento fijo)	4	4	100,0%	0	4	100,0%	0	0,0%	0	0,0%	
Mesa de trabajo de 140 x 80 x 74 cm.	5	14	100,0%	0	14	100,0%	0	0,0%	0	0,0%	
Mostrador de recepción de 120-140 cm.	1	0	0,0%	1	0	-	0	-	0	-	
Papelera	6	8	100,0%	0	8	100,0%	0	0,0%	0	0,0%	
Repisa para elementos de aseo (elemento fijo)	4	4	100,0%	0	4	100,0%	0	0,0%	0	0,0%	
Silla fija	6	1	16,7%	5	1	100,0%	0	0,0%	0	0,0%	
Silla giratoria con brazos y ruedas	8	5	62,5%	3	5	100,0%	0	0,0%	0	0,0%	
Silla giratoria con brazos y ruedas alta	1	0	0,0%	1	0	-	0	-	0	-	
Sin mobiliario clínico	5	5	100,0%	0	5	100,0%	0	0,0%	0	0,0%	
% de Incumplimiento			43,8%		93,2%		0,0%		6,8%		

RESUMEN

En el siguiente gráfico se pueden comparar los porcentajes de incumplimiento de las diferentes unidades del Hospital Infanta Cristina detalladas anteriormente (barras azules) con el porcentaje de incumplimiento total del Hospital (línea roja). Resaltan la unidad de Hospitalización Psiquiátrica que posee el mayor porcentaje de incumplimiento (71,3%), esto se debe en gran parte a que por la seguridad de los pacientes, las habitaciones se encuentran con pocos elementos. La unidad de Laboratorios presenta el segundo porcentaje de incumplimiento más elevado (69,6%) debido a que faltan muchos elementos exigidos por el Anexo VI del PCAP. Por otra parte, las unidades de Lencería y Limpieza presentan el porcentaje de incumplimiento menor (32,5%).

Gráfico de % de incumplimiento de las unidades del Hospital y % de incumplimiento total del Hospital (54,20%).

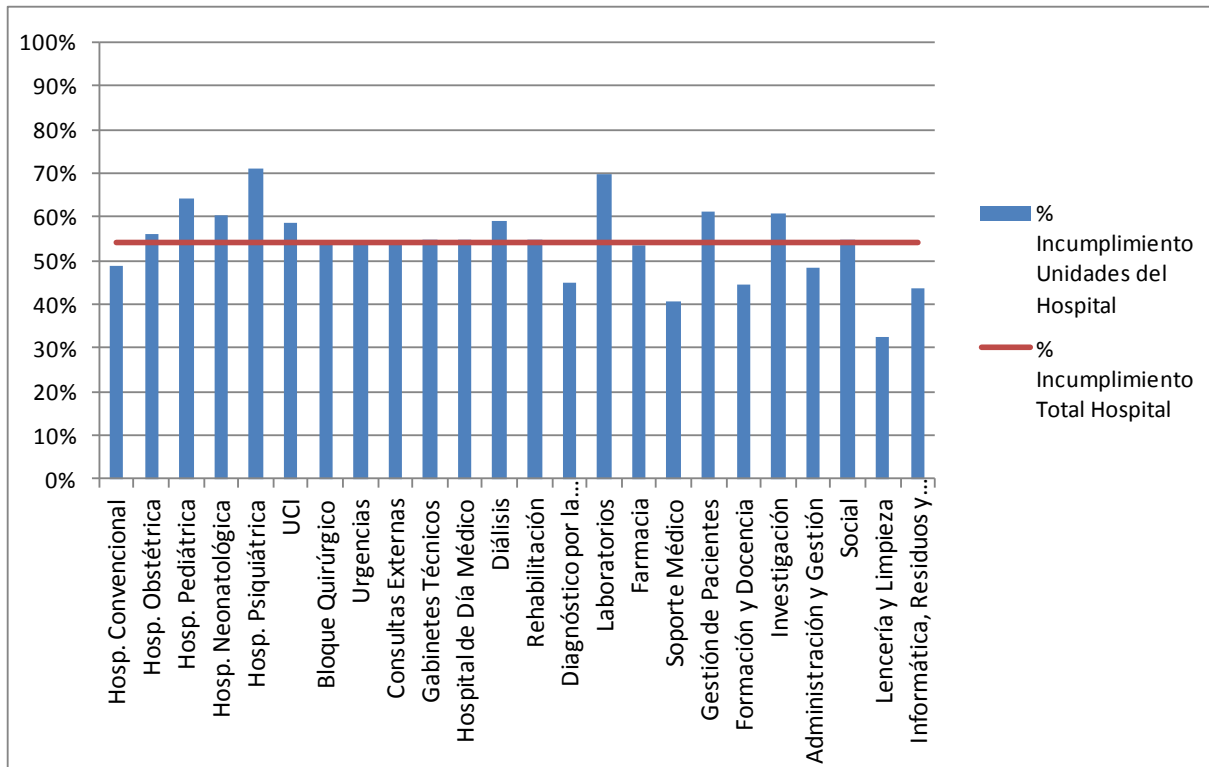

3.6 RESULTADOS DE LA AUDITORÍA A LAS MEDIDAS DE AHORRO Y EFICIENCIA ENERGÉTICA IMPLANTADAS

La catalogación de las medidas de Ahorro y Eficiencia Energética Implantadas se realiza según el grado de implantación de las Medidas de Ahorro Energético propuestas y estudiadas por la Sociedad concesionaria.

En base a las inspecciones realizadas en cuanto a la realización de las medidas de eficiencia energética propuestas, se han propuesto 23 medidas viables entre el año 2014 y 2017, cuyo resultado de implantación ha sido el siguiente:

- 16 medidas correctamente implantadas (69,6%).
- 5 medidas sin comprobación posible (21,7%).
- 2 medidas implantadas no adecuadamente (8,7%).

Conclusión:

- De las 18 medidas estudiadas el 88,9% (16) de las medidas han sido implementadas. A la vista de los resultados mostrados podemos decir que se le da una calificación de **ADECUADA** la implantación de medidas de ahorro y eficiencia energética.

A continuación se analiza cada una de las medidas de mejora de eficiencia energética (MAEE) implantadas entre 2014 y 2017.

3.6.1 ILUMINACIÓN APARCAMIENTO (2014)

Se ha comprobado que se ha realizado la modificación de la instalación de iluminación del aparcamiento de personal, consistente en 4 torretas con 4 focos con lámpara de halogenuro de 400 W por lámparas y por un sistema de tecnología LED.





3.6.2 SISTEMA DE CONTROL CENTRALIZADO (2014)

No se puede comprobar dicho control ya que no es posible comparar el modelo actual con los parámetros anteriores.

3.6.3 AJUSTE NIVEL LUMÍNICO (2014)

Se ha comprobado que se ha realizado una reducción del nivel lumínico en determinadas zonas comunes como son: salas de espera, pasillos, donde se apreciaba un exceso de luminosidad.

No obstante, las mediciones realizadas por parte de Incosa y reflejadas en el Capítulo 2.5., muestran que, en la actualidad, los valores están por debajo de la normativa correspondiente.

3.6.4 CAMBIO DE CONSIGNAS DE TEMPERATURA DE CALEFACCIÓN (2014)

Se ha comprobado que se ha reducido en 4°C la temperatura de impulsión de calefacción dejando como límite máximo 75°C, con el objeto de conseguir una reducción de la energía térmica en concepto de pérdidas por transmisión y conducción.

3.6.5 OPTIMIZACIÓN DEL CONTROL CENTRALIZADO EN MODO CALOR (2014)

No se ha podido comprobar dicha optimización ya que no es posible comparar el modelo actual con los parámetros anteriores.

3.6.6 CAMBIO DE CONSIGNAS DE TEMPERATURA DE ACS (2014)

Se ha comprobado que se ha reducido la temperatura de acumulación en los depósitos de ACS (agua caliente sanitaria) de convencional, de los 62 °C a los 60°C, suficientes para cumplir con la normativa en vigor.

3.6.7 OPTIMIZACIÓN DEL CONTROL CENTRALIZADO EN MODO FRÍO (2014)

Se ha comprobado que se ha reprogramado el sistema de control centralizado con el fin de limitar el funcionamiento de la instalación de frío, secuenciando el arranque de cada una de las enfriadoras de forma escalonada, en lugar de un funcionamiento en paralelo.

La segunda parte de dicha propuesta, paro de las bombas con temperaturas inferiores a 20°C, no se ha podido comprobar, ya que las máquinas están trabajando actualmente en modo calor.

3.6.8 MODIFICACIÓN DE LA TEMPERATURA DE FUNCIONAMIENTO DE ENFRIADORA (2014)

Se ha comprobado que la temperatura de régimen en las enfriadoras, se ha pasado de los 7°C a los 8,5°C, con lo que se mejora el rendimiento de los equipos, el número de marchas/paro y por consiguiente la vida útil de los mismos.

3.6.9 OPTIMIZACIÓN DE LA TEMPERATURA DE CONSIGNA EN INVIERNO (2014)

Por otra parte, la inexistencia de un contador de energía, no permite comprobar el ahorro energético producido mediante dicha medida.

Las mediciones realizadas por parte de Incosa y reflejadas en el Capítulo 2.5., muestran que, en la actualidad, las temperaturas existentes no están adecuadas a la normativa correspondiente, por lo que la temperatura de consigna elegida no parece ser la adecuada.

3.6.10 OPTIMIZACIÓN DE LA TEMPERATURA DE CONSIGNA EN VERANO (2014)

No se ha podido comprobar dicha medida debido a que la presente auditoría no abarca meses que cumplan las condiciones de verano.

3.6.11 OPTIMIZACIÓN PLANTA DE AGUA HDI (2014)

Se han introducido una serie de modificaciones en la red de acuerdo con el plan de Medidas de Eficiencia Energética, pero no se ha podido establecer una comparación entre la situación actual y la inicial.

3.6.12 OPTIMIZACIÓN DEL SISTEMA DE RIEGO (2014)

Dicha propuesta se realizó en 2014. No obstante, en el informe de medidas implantadas de 2016 se refleja la implantación de dicha medida, que ha consistido en lo siguiente:

Se ha aumentado la superficie del riego por goteo en 980 m² de diferentes áreas de urgencias y en 557 m² en la cubierta de la UCI.



Zona Ajardinada sin plantar





3.6.13 ASCENSORES (2014)

Se ha comprobado la instalación de un control de tráfico dúplex, para impedir el desplazamiento de dos ascensores para cubrir la misma llamada. Dicha reforma se ha realizado en 28 de los 43 ascensores del hospital.

3.6.14 OTROS ESTUDIOS PENDIENTES(2014)

1. Parada global del anillo de frío en invierno.

Se propone en 2014. No se incluye en el informe de dicho año, pero sí se analiza en el informe de medidas de ahorro de 2015. Se sigue considerando en estudio, ya que hay determinadas instalaciones como los SAIs, los racks de comunicaciones o la sala de marcapasos, que necesitan aporte de frío constantemente.

2. Planta de trigeneración.

Se analiza la no viabilidad de dicha medida.

3. Instalación de Autotransformadores.

Se analiza la no viabilidad de dicha medida.

4. Instalación de equipo adiabático para enfriamiento agua de climatización en época de invierno e intermedia.

Se considera estudio pendiente en fase de realización en 2014. No se vuelve a comentar nada sobre dicha medida en informes posteriores.

5. Medidas en instalación de iluminación:

- a. Sustitución de la iluminación de los tres rótulos de entrada al hospital actualmente por neón, por iluminación led.

Se considera estudio pendiente en fase de realización en 2014. No se vuelve a comentar nada sobre dicha medida en informes posteriores.

- b. Funcionamiento de la iluminación en salas de espera y áreas comunes mediante cedula crepuscular.

Se considera estudio pendiente en fase de realización en 2014. No se vuelve a comentar nada sobre dicha medida en informes posteriores.

- c. Cambio de los halógenos en los paraguas de entrada en puerta principal, urgencias y consultas externas por equipos led.

Se considera estudio pendiente en fase de realización en 2014. No se vuelve a comentar nada sobre dicha medida en informes posteriores.

6. Recuperador de calor de humos en caldera, para precalentamiento de agua.
7. Recuperador de calor enfriadora para ACS.

3.6.15 INSTALACIÓN DE DETECTORES DE PRESENCIA (2015)

Se ha comprobado la instalación de detectores de presencia para encendido y apagado de las luces de 55 locales del hospital. La actuación afecta a aseos y vestuarios, los cuales permanecían encendidos siempre al no ser apagados por los usuarios.

3.6.16 INSTALACIÓN DE PUERTA GIRATORIA EN CONSULTAS EXTERNAS (2015)

Se ha comprobado la instalación de puerta giratoria en la entrada principal de consultas externas. Con esta medida se consigue una mayor confortabilidad en la zona y un ahorro directo de energía eléctrica por cese de funcionamiento de las cortinas de aire eléctricas y reducción de consumos de gas para calefacción.



3.6.17 COMPUERTAS MOTORIZADAS EN SÓTANOS (2015)

Se ha comprobado la instalación de compuertas motorizadas en los exutorios situados en los sótanos del satélite D y E. Las compuertas están gobernadas por la central de incendios. El accionamiento también puede realizarse de manera manual.



3.6.18 REDUCCIÓN DE CAUDAL DE AGUA EN PUNTO FINAL (2015)

Se ha comprobado la instalación de reductores de caudal de agua en los puntos finales mediante la instalación de grifos temporizados en el caso de aseos destinados a pacientes y mediante aireadores en el resto de grifos, pilas y duchas.

3.6.19 CONTROL DE ENCENDIDO DE ILUMINACIÓN EN LAS ESCALERAS INTERIORES (2016)

Se ha comprobado la implementación de un sistema de control de encendido de la iluminación propia de las seis escaleras interiores. Con esta medida se evita mantener encendido 24 horas al día toda la escalera. Para ello, se han re-cableado circuitos con el fin de diferenciarlos y ahorrar en el consumo eléctrico. Paralelamente se han sustituido lámparas de fluorescencia de 60 W, por equipos de bajo consumo de 15 W en 68 equipos.

Dicha medida ya estaba en estudio en 2015.

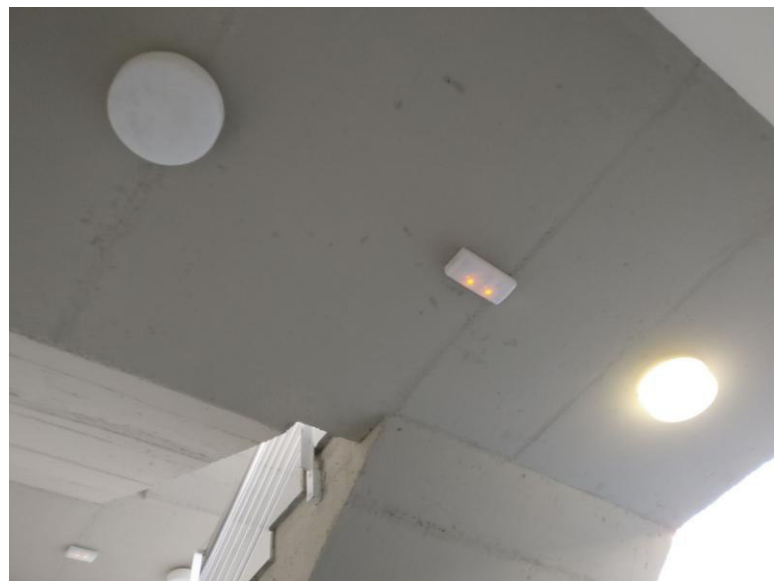

3.6.20 CAMBIO TIPO DE ILUMINACIÓN EN ENTRADAS AL HOSPITAL (2016)

Se ha comprobado la instalación de nuevas lámparas Led en los paraguas de entrada al hospital. Se cambian halógenos de 150 W por lámparas Led de 10 W.



3.6.21 OPTIMIZACIÓN DE ILUMINACIÓN EN COCINA (2016)

Se ha comprobado la instalación de iluminación Led en la cocina. Se ha realizado la sustitución de equipos dotados con fluorescencia o bajo consumo, por equipos Led. Se ha actuado sobre la zona de emplatado (sólo parcialmente), túnel de lavado, cocinas, áreas de preparación y Áreas comunes. Con ello se consigue reducir el consumo y mejorar las condiciones lumínicas.



3.6.22 OPTIMIZACIÓN DE ILUMINACIÓN EN ZONA AJARDINADA Y MUELLE (2016)

Se ha comprobado la instalación de lámparas de bajo consumo de 65 W por lámparas de incandescencia de 150 W, en 27 farolas situadas en diferentes zonas ajardinadas del hospital.



3.6.23 PUERTA GIRATORIA EN ENTRADA PRINCIPAL (2016)

Se ha comprobado la instalación de puerta giratoria en la entrada principal del hospital. Con esta medida se consigue una mayor confortabilidad en la zona y un ahorro directo de energía eléctrica por cese de funcionamiento de las cortinas de aire eléctricas.

Dicha medida ya estaba en estudio en 2015.

3.6.24 PUERTA GIRATORIA EN ENTRADA PRINCIPAL (2016)

Se ha comprobado que se ha reforzado el aislamiento de las tuberías de distribución de agua de refrigeración y calefacción, así como los conductos de los climatizadores en la cubierta del edificio.

Para ello se ha procedido a la instalación de chapa de aluminio de 6 mm sobre el aislamiento actual, con la finalidad de minimizar las pérdidas caloríficas y frigoríficas en la distribución de climatización.

En el año 2017 se ha actuado sobre los climatizadores situados en las siguientes cubiertas:

- Cubierta satélite C alta.
- Cubierta satélite C baja.
- Cubierta satélite B alta.
- Cubierta satélite A baja.

El revestimiento de conductos y tuberías antiguo era de un plástico con acabado plateado que con la exposición a la intemperie fue llegando a un grado de deterioro importante hasta el punto de deshacerse, dejando el aislamiento sin protección.

El revestimiento con chapa de aluminio asegura la protección del aislamiento existente, aumentando su vida útil en las zonas donde la antigua protección se ha degradado.

La chapa de aluminio tiene como objetivo proteger el aislamiento de las inclemencias del tiempo aumentando su vida útil, pero es un error considerar que evita pérdidas caloríficas y frigoríficas.



Como observación, cabe mencionar que, en el momento de la auditoría se comprobó que faltaban dos tramos de tubería sin añadir la chapa de aluminio en la UTA situada en la cubierta del satélite B alta.



CAPÍTULO 4 CUADRO DE MANDO (PARÁMETROS DE DESEMPEÑO)

A lo largo de todo el proceso de auditoría, se han establecido una serie de parámetros representativos de la gestión de la calidad del mantenimiento que se está realizando en el Hospital Infanta Leonor. Estos conceptos o valores constituyen los estándares o mediciones que permiten establecer una decisión sobre la gestión más objetiva.

PROCESO	OBJETIVO	DEFINICIÓN DEL INDICADOR O PARÁMETRO DE DESEMPEÑO	FÓRMULA DE CÁLCULO	VALOR REFERENCIA O NIVEL DE CUMPLIMIENTO EXIGIBLE	RESPONSABLE CALCULAR EL INDICADOR	FRECUENCIA DE LA MEDICIÓN O TOMA DE DATOS	REGISTRO DE DATOS CALCULADOS	RESULTADOS 2017	OBSERVACIONES/ ANÁLISIS
GESTION DEL MANTENIMIENTO	Mantenimiento Preventivo	Cumplimiento de la estimación de la vida útil de los activos	n° activos con estimaciónx100/n ^o activos totales	100,00	Empresa externa	Anual	Este mismo registro	0,00	No hay una estimación de la vida útil de los activos
		Cumplimiento de los planes de reposición anuales y quinquenales.	n° activos repuestosx100/n ^o activos totales según planes de renovación	100,00	Empresa externa	Anual	Este mismo registro	-	No hay una descripción de los bienes activos repuestos
		Cumplimiento del Plan de Mantenimiento técnico-legal.	n° ítems realizadosx100/n ^o ítems totales según normativa vigente	100,00	Empresa externa	Anual	Este mismo registro	100,00	
	Mantenimiento Conductivo	Mediciones de temperatura	n° desviaciones según RITEx100/n ^o de mediciones totales	100,00	Empresa externa	Anual	Este mismo registro	66,40	Los resultados se han obtenido de dos mediciones realizadas.
		Mediciones de humedad	n° desviaciones según RITEx100/n ^o de mediciones totales	100,00	Empresa externa	Anual	Este mismo registro	92,30	Los resultados se han obtenido de dos mediciones realizadas.
		Mediciones de iluminación	n° desviaciones según UNE 12464_1x100/n ^o de mediciones totales	100,00	Empresa externa	Anual	Este mismo registro	59,40	Los resultados se han obtenido de dos mediciones realizadas.
	Mantenimiento Correctivo	Valoración de la gravedad de las incidencias	n° incidencias estimadasx100/n ^o incidencias totales	100,00	Empresa externa	Anual	Este mismo registro	0,00	No hay una gerarquía en la valoración de las incidencias
		Cumplimiento de los tiempos de respuesta en función de la gravedad de las incidencias	tiempo respuesta real en horasx100/tiempo respuesta debido en horas	100,00	Empresa externa	Anual	Este mismo registro	-	No se puede valorar por ausencia del punto anterior
	Cumplimiento y estado de los activos físicos mobiliario del Anexo VI del PPTE.	Cumplimiento del mobiliario del Anexo VI del PPTE.	n° activos existentesx100/n ^o activos totales según PPTE	100,00	Empresa externa	Anual	Este mismo registro	53,65	Hay un incumplimiento aproximadamente de la mitad del mobiliario del Anexo VI del
		Estado del mobiliario del Anexo VI del PPTE.	n° activos existentes en buen estadox100/n ^o activos existentes	100,00	Empresa externa	Anual	Este mismo registro	95,20	
	Planes de eficiencia energética en la explotación de los hospitales.	Cumplimiento de los planes de Eficiencia Energética	n° mejoras realizadas adecuadamentx100/n ^o mejoras totales según planes de Eficiencia Energética	100,00	Empresa externa	Anual	Este mismo registro	88,23	No se consideran las cinco mejoras sin comprobación posible.
		Ahorro de consumo eléctrico	consumo actualx100/consumo hace dos años	Reducción del consumo	Empresa externa	Anual	Este mismo registro	0,04	No hay una reducción sensible del consumo de energía eléctrica.
		Ahorro de consumo de combustibles (gas natural, gasóleo)	consumo actualx100/consumo hace dos años	Reducción del consumo	Empresa externa	Anual	Este mismo registro	3,58	
		Ahorro de consumo AF	consumo actualx100/consumo hace dos años	Reducción del consumo	Empresa externa	Anual	Este mismo registro	18,22	
		Ahorro de consumo de ACS	consumo actualx100/consumo hace dos años	Reducción del consumo	Empresa externa	Anual	Este mismo registro	-3,90	Se produce un incremento del consumo.

CAPÍTULO 5 PROPUESTAS DE MEJORA CATALOGADAS POR PROCESOS (PLAN DE ACCIÓN)

En este capítulo se proponen mejoras en dos aspectos básicos: medidas energéticas y mejoras sobre la gestión por parte de Incosa.

5.1 PROPUESTA DE MEDIDAS ENERGÉTICAS POR PARTE DE INCOSA

Las medidas para el ahorro energético y de emisiones de CO₂ son las siguientes.

5.1.1 AHORRO DE ENERGÍA PARA MANTENER LA CALIDAD DEL AIRE

Se propone disminuir el gasto energético cambiando el sistema de aporte de aire primario, siguiendo la opción c, indicada en la instrucción técnica IT 1.1.4.2.3 Caudal mínimo del aire exterior de ventilación del RITE, la cual permite limitar el aporte de aire exterior hasta la nulidad en función de la concentración de CO₂ de la sala.

La implantación de este sistema tiene un coste medio-bajo, frente al ahorro que supone implantar este sistema que en las temporadas de invierno/verano tendrá su máximo reporte.

5.1.2 MEJORA DE LA ILUMINACIÓN

Actualmente las luminarias instaladas son en su mayor parte lámparas fluorescentes. Se tiene control de iluminación en cuanto a detectores de presencia.

Sustitución de lámparas de bajo consumo y de halogenuros por lámparas de tecnología LED. Esta medida disminuirá el consumo eléctrico en iluminación.

Se propone la sustitución de las luminarias de funcionamiento continuo, como es el caso de las zonas de urgencia, pasillos técnicos, etc, por luminarias que usen lámparas de tipo LED. Esto supone una medida que con un periodo de amortización medio de entre 1-2 años para sustitución de lámparas y entre 2-4 años para la sustitución de luminarias completas., ya que la potencia de las luminarias Led son entre un 40 y un 70% menores a las luminarias convencionales.

5.2 PROPUESTAS DE MEJORA SOBRE LA GESTIÓN POR PARTE DE INCOSA

La gestión del mantenimiento requiere una mejora de manera sustancial. Se procede a ofrecer una solución a los principales incumplimientos que se producen en cuanto los planes de mantenimiento gestionados por la plataforma de gestión PRISMA III.

1. Planes de Mantenimiento preventivo a largo plazo

La Sociedad Concesionaria está en la obligación de crear un plan de mantenimiento preventivo a largo plazo.

Este documento debería de abarcar, como mínimo, los siguientes puntos:

- Criterios de Renovación de instalaciones.
- Criterios de Renovación de mobiliario.
- Previsión de inversiones (en €) a lo largo de los cinco años en tres grandes puntos: obra civil, instalaciones mobiliario.
- Estimar un % de reposición respecto al total de los tres grandes puntos.
- Descripción de la política seguida para el cálculo de inversiones de reposición.
- Listado de las reposiciones realizadas en cada uno de los tres grandes grupos.
- Previsión de las reinversiones a realizar en el quinquenio posterior, especificando cada una de las mismas.

2. Plan de Mantenimiento Correctivo-Registro de las OTs.

La Sociedad Concesionaria está en la obligación de disponer de un registro de plan de mantenimiento correctivo debidamente detallado.

Este documento debería de abarcar, como mínimo, los siguientes puntos para cumplir con los requisitos contractuales de cómo definir una Orden Trabajo (OT):

- Número OT.
- Denominación OT.
- Código Activo.
- Denominación Activo.
- Fecha/Hora Emisión OT.
- Fecha/Hora Cierre OT.
- Descripción OT.
- Tipología Incidencia (obra civil, instalaciones, mobiliario).
- Tiempo de atención.
- Gravedad de la incidencia.

- Frecuencia de repetición de la incidencia.

3. Plan de Mantenimiento Conductivo-Programa de necesidades.

La Sociedad Concesionaria está en la obligación de disponer de un registro de plan de mantenimiento correctivo debidamente detallado.

Este documento debería de abarcar, como mínimo, los siguientes puntos:

- Registro de mantenimiento de cada instalación que recoja todas las incidencias, actividades realizadas, resultados obtenidos y las fechas de paradas y puestas en marcha técnicas de la instalación, incluyendo su motivo.
- Recepción, inventariado y puesta en marcha, sin incremento alguno del coste del contrato, de los nuevos equipos e instalaciones adquiridos o introducidos por la entidad contratante.
- Diferenciación de las distintas épocas, zonas y horarios.
- Estudiar el impacto de cada acción, estudiando el antes y el después (de forma cuantitativa) y así conocer el impacto de cada medida.

4. Registro del plan de Mantenimiento Preventivo

La Sociedad Concesionaria está en la obligación de disponer de un registro de plan de mantenimiento preventivo debidamente detallado.

Este documento debería de abarcar, como mínimo, los siguientes puntos:

- Número OT.
- Denominación OT.
- Código Activo.
- Denominación Activo.
- Fecha/Hora Emisión OT.
- Fecha/Hora Cierre OT.
- Descripción OT.
- Tipología Incidencia (obra civil, instalaciones, mobiliario).
- Tiempo de atención.
- Gravedad de la incidencia.

5. Plan de Reposición-Ciclo de vida de las Instalaciones

La Sociedad Concesionaria está en la obligación de disponer de una planificación en cuanto a reposiciones o sustituciones de obra civil, instalaciones y mobiliario durante los 30 años que dura el período de concesión de la explotación del Hospital Universitario Infanta Leonor.

Este documento debe estar debidamente detallado y relacionado de manera directa con el ciclo de vida de las instalaciones y equipos y debería constar de los siguientes puntos:

- Denominación del sistema.
- Denominación del equipo o instalación.
- Número total de equipos similares instalados.
- Vida útil del equipo (años).
- Número de años restante hasta su reposición, partiendo del día de inicio de funcionamiento del hospital.
- Importe de la reposición/unidad.
- Importe de la reposición total.
- Importe anual a invertir.
- Importe total durante del período de concesión.

En Madrid, Marzo de 2018

Por Incosa: El autor,



Fdo.: Fco. Javier Balbás Sánchez

Auditor



**AUDITORÍA DE CALIDAD DEL SERVICIO DE
GESTIÓN DE MANTENIMIENTO**
INFORME DE AUDITORÍA DE MANTENIMIENTO DEL
HOSPITAL UNIVERSITARIO INFANTA LEONOR



ANEXOS

I. ANEXOS A LA AUDITORÍA A LAS INSTALACIONES

I.1 DOCUMENTACIÓN INCIDENCIAS (RESULTADO DE LA AUDITORÍA AL ESTADO DE LAS INSTALACIONES)

INSTALACIÓN ELÉCTRICA DE BAJA TENSIÓN

Se han detectado las siguientes anomalías en la instalación eléctrica de BT.

1. Falta el esquema unifilar dentro del cuadro eléctrico CDPA MONT 1 (Quirófano).



Ilustración 1: Cuadro eléctrico CDPA MONT 1

2. No es posible medir la Intensidad de fase debido a la densidad de cables en el cuadro eléctrico CDPA MONT 1 (Quirófano).
3. No se ha permitido realizar un disparo de los diferenciales en el cuadro eléctrico CDPA MONT 1 (Quirófano).



Ilustración 2: Imagen termográfica Cuadro eléctrico CDPA MONT 1

EDIFICIO:	HEL	COD. PARTE: -IF-IE-01.01
EXPLOTADOR:	Testa Hospitalaria Vallecay S.A.	FECHA: 12-12-2017
INSPECTOR:	Alvaro Toledano Govea	HORA: 12:40
ACOMPaña AL INSPECTOR:	JUAN CARLOS	

		INSPECCIONADO		CONFORME		OBS.	
		SI	NO	SI	NO		
ASPECTOS GENERALES	1	EL ESTADO GENERAL DE CUADRO ES CORRECTO. PUERTA, TAPAS, OBTURADORES, LIMPIEZA, ETC					
	2	EL CUADRO DISPONE DE CERRADURA SI SE ENCUENTRA EN UNA ZONA AL PUBLICO					
	3	EL ESQUEMA UNIFILAR SE ENCUENTRA JUNTO AL CUADRO Y SE CORRESPONDE CON ESTE					*3
	4	LA SEÑALIZACIÓN DE LOS DISTINTOS CIRCUITOS ES CORRECTA Y SE CORRESPONDE CON LA REALIDAD					
FUNCIONAMIENTO	5	EL ESTADO DE LA APARAMENTA ES CORRECTO					
	6	EL REPARTO DE CARGAS EN LAS 3 FASES ESTÁ CORRECTAMENTE REALIZADO					*2
	7	NO EXISTE NINGÚN CIRCUITO SOBRECARGADO					
SEGURIDAD NORMATIVA	8	LAS CARGAS QUE CUELGAN DE LOS DIFERENCIALES NO SUPERERAN SU In					
	9	LOS PUENTES PARA ALIMENTACIÓN DE PROTECCIONES DE CABECERAS SON DE LA SECCIÓN APROPIADA					
	10	LA SECCIÓN DE SALIDA DE LOS CIRCUITOS SE CORRESPONDE CON LA In DE LA PROTECCIÓN DE LA QUE CUELGA					
SEGURIDAD DE LA INSTALACIÓN	11	EN CASO DE PODER DISPARAR LOS DIFERENCIALES, ESTOS FUNCIONAN ADECUADAMENTE					*1
	12	NO EXISTEN BORNAS SUELTAS EN EL CUADRO					
	13	LAS TIERRAS SE ENCUENTRAN CONECTADAS DE FORMA SEGURA EN EL EMBARRADO DE TIERRAS					
	14	LAS CONEXIONES Y CABLEADO ESTÁN CORRECTAMENTE EJECUTADOS					
OBSERVACIONES							
<p>*1: No se han podido bajar diferenciales.</p> <p>*2: No se han podido medir In por alta densidad de cables.</p> <p>*3: Al principio no disponía de esquema unifilar, pero fue inmediatamente repleto al imprimirlo.</p>							

AUDITOR:	RESP. DE LA INSTALACIÓN:
Alvaro.1	

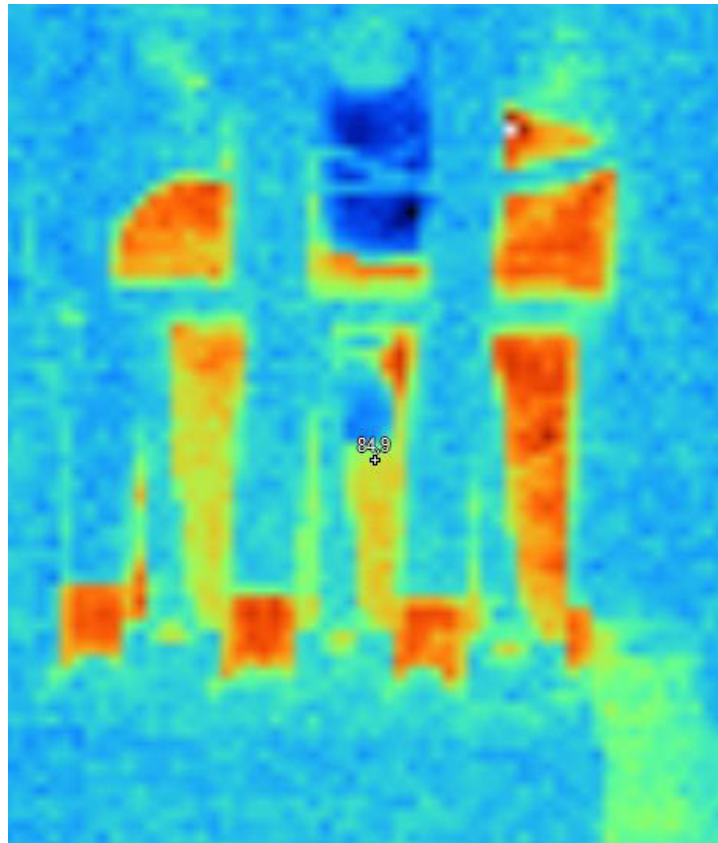
Ilustración 3: Check list Cuadro eléctrico CDPA MONT 1.

4. Cambios en el esquema unifilar (ya actualizado) en el cuadro eléctrico 61 CAF5.



Ilustración 4: Esquema unifilar Cuadro Eléctrico 61 CAF5

5. Cerradura abierta al público en el cuadro eléctrico 61 CAF5.

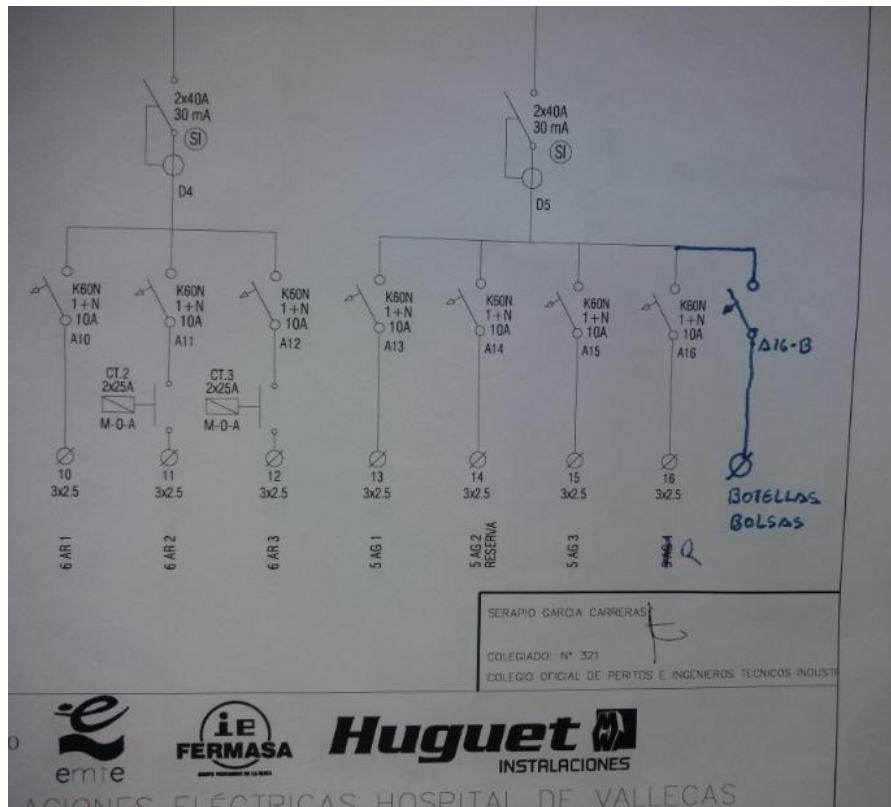

Ilustración 5: Cuadro Eléctrico 61 CAF5.

6. No es posible medir la Intensidad de fase debido a la densidad de cables en el cuadro eléctrico 61 CAF5 (Sótano).
7. No se ha permitido realizar un disparo de los diferenciales en el cuadro eléctrico 61 CAF5 (Sótano).



Ilustración 6: Imagen termográfica Cuadro eléctrico 61 CAF5

EDIFICIO:	HIL	COD. PARTE: -IF-IE-01.01
EXPLOTADOR:	Testa Hospitalaria Valles S.A.	FECHA: 12-12-2017
INSPECTOR:	Alvaro Toledo no Garcia	HORA: 12:42
ACOMPaña AL INSPECTOR:	JUAN CARLOS	

		INSPECCIONADO		CONFORME		OBS.	
		SI	NO	SI	NO		
ASPECTOS GENERALES	1	EL ESTADO GENERAL DE CUADRO ES CORRECTO. PUERTA, TAPAS, OBTURADORES, LIMPIEZA, ETC					
	2	EL CUADRO DISPONE DE CERRADURA SI SE ENCUENTRA EN UNA ZONA AL PUBLICO					X *1
	3	EL ESQUEMA UNIFILAR SE ENCUENTRA JUNTO AL CUADRO Y SE CORRESPONDE CON ESTE					X *2
	4	LA SEÑALIZACIÓN DE LOS DISTINTOS CIRCUITOS ES CORRECTA Y SE CORRESPONDE CON LA REALIDAD					
FUNCIONAMIENTO	5	EL ESTADO DE LA APARAMENTA ES CORRECTO					
	6	EL REPARTO DE CARGAS EN LAS 3 FASES ESTÁ CORRECTAMENTE REALIZADO					X *3
	7	NO EXISTE NINGÚN CIRCUITO SOBRECARGADO					
SEGURIDAD NORMATIVA	8	LAS CARGAS QUE CUELGAN DE LOS DIFERENCIALES NO SUPERERAN SU In					
	9	LOS PUENTES PARA ALIMENTACIÓN DE PROTECCIONES DE CABECERAS SON DE LA SECCIÓN APROPIADA					
	10	LA SECCIÓN DE SALIDA DE LOS CIRCUITOS SE CORRESPONDE CON LA In DE LA PROTECCIÓN DE LA QUE CUELGA					
SEGURIDAD DE LA INSTALACIÓN	11	EN CASO DE PODER DISPARAR LOS DIFERENCIALES, ESTOS FUNCIONAN ADECUADAMENTE					X *4
	12	NO EXISTEN BORNAS SUELTAS EN EL CUADRO					
	13	LAS TIERRAS SE ENCUENTRAN CONECTADAS DE FORMA SEGURA EN EL EMBARRADO DE TIERRAS					
	14	LAS CONEXIONES Y CABLEADO ESTÁN CORRECTAMENTE EJECUTADOS					
OBSERVACIONES							

*₂: Cambios en el esquema unifilar (actualizado).

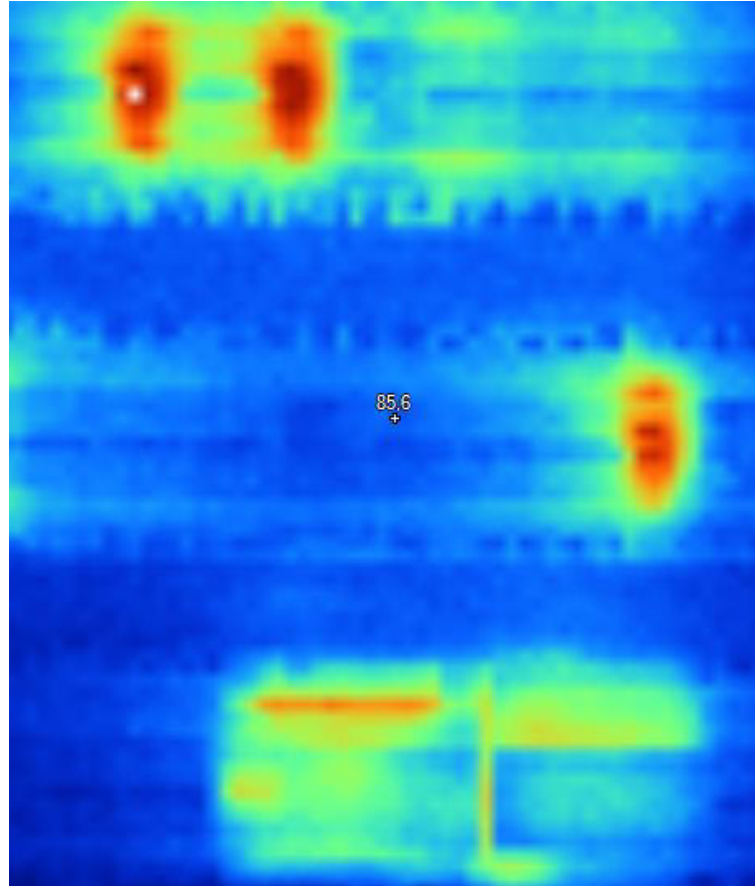
*₁: Cerradura abierta al público.

*₃: No se ha podido medir In por densidad de cables

*₄: No se han bajado diferenciales

AUDITOR:	RESP. DE LA INSTALACIÓN:
Alvaro T	

Ilustración 7: Check List Cuadro eléctrico 61CAF5.

8. Tapa interruptor general suelta en el cuadro eléctrico 65 CAF1 (Sótano).



Ilustración 8: Cuadro eléctrico 65 CAF1.

9. No existe señal de aviso de seguridad “peligro de descarga eléctrica” en el cuadro eléctrico CGBT 2 (Sala de Conmutación)



Ilustración 10: Cuadro eléctrico CGBT 2

10. No se ha permitido realizar un disparo de los diferenciales en el cuadro eléctrico CGBT 2 (Sala Conmutación).



Ilustración 11: Imagen termográfica cuadro eléctrico CGBT 2

EDIFICIO:	HIL	COD. PARTE: -IF-IE-01.01
EXPLOTADOR:	Tarla Hospitalaria Valdecañas S.A.	FECHA: 11-12-2017
INSPECTOR:	Alvaro Toledo no García	HORA: 14:15
ACOMPaña AL INSPECTOR:	JUAN CARLOS	

		INSPECCIONADO		CONFORME		OBS.	
		SI	NO	SI	NO		
ASPECTOS GENERALES	1	EL ESTADO GENERAL DE CUADRO ES CORRECTO. PUERTA, TAPAS, OBTURADORES, LIMPIEZA, ETC					* ₁
	2	EL CUADRO DISPONE DE CERRADURA SI SE ENCUENTRA EN UNA ZONA AL PUBLICO					
	3	EL ESQUEMA UNIFILAR SE ENCUENTRA JUNTO AL CUADRO Y SE CORRESPONDE CON ESTE					
	4	LA SEÑALIZACIÓN DE LOS DISTINTOS CIRCUITOS ES CORRECTA Y SE CORRESPONDE CON LA REALIDAD					
FUNCIONAMIENTO	5	EL ESTADO DE LA APARAMENTA ES CORRECTO					
	6	EL REPARTO DE CARGAS EN LAS 3 FASES ESTÁ CORRECTAMENTE REALIZADO					
	7	NO EXISTE NINGÚN CIRCUITO SOBRECARGADO					
SEGURIDAD NORMATIVA	8	LAS CARGAS QUE CUELGAN DE LOS DIFERENCIALES NO SUPERERAN SU In					
	9	LOS PUENTES PARA ALIMENTACIÓN DE PROTECCIONES DE CABECERAS SON DE LA SECCIÓN APROPIADA					
	10	LA SECCIÓN DE SALIDA DE LOS CIRCUITOS SE CORRESPONDE CON LA In DE LA PROTECCIÓN DE LA QUE CUELGA					
SEGURIDAD DE LA INSTALACIÓN	11	EN CASO DE PODER DISPARAR LOS DIFERENCIALES, ESTOS FUNCIONAN ADECUADAMENTE					* ₂
	12	NO EXISTEN BORNAS SUELTAS EN EL CUADRO					
	13	LAS TIERRAS SE ENCUENTRAN CONECTADAS DE FORMA SEGURA EN EL EMBARRADO DE TIERRAS					
	14	LAS CONEXIONES Y CABLEADO ESTÁN CORRECTAMENTE EJECUTADOS					
OBSERVACIONES							

*₁ = No hay señal de aviso de seguridad "peligro de descarga eléctrica".
 *₂ = No se ha podido disparar por la importancia de los diferenciales.

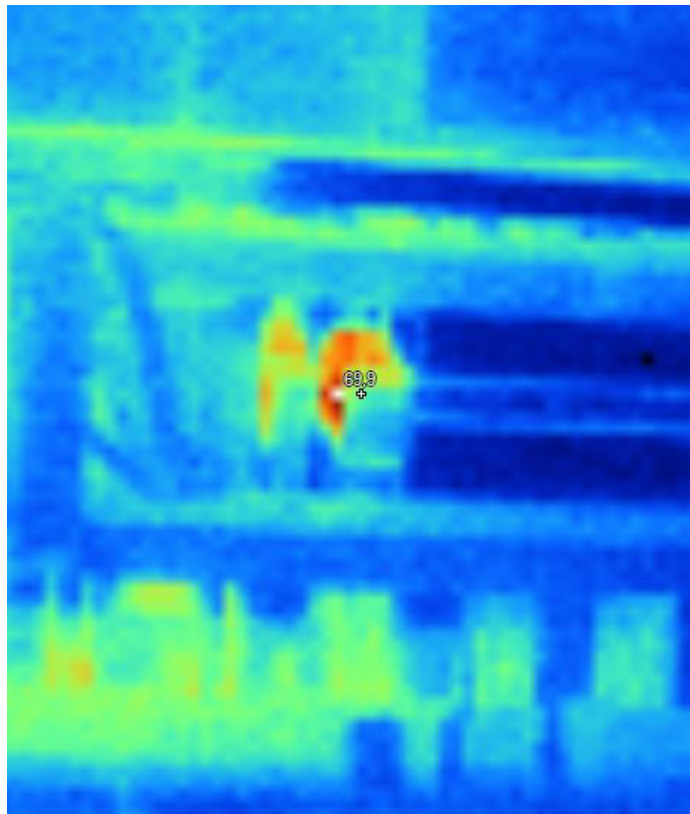
In: 130A 1235 1135 → con pinta
 (A) 1289 A → digital

AUDITOR: Alvaro.1	RESA DE LA INSTALACIÓN: 
----------------------	--

Ilustración 12: Check List cuadro eléctrico CGBT 2

11. No existe señal de aviso de seguridad “peligro de descarga eléctrica” en el cuadro eléctrico CGBT 1 (Cuadro General Clima 2).
12. La luminaria fluorescente que ilumina la zona del cuadro eléctrico CGBT 1 no funciona correctamente.



Ilustración 13:Luminaria fluorescente del cuadro eléctrico CGBT 1

13. Una de los cuadros de distribución que está en desuso en el cuadro eléctrico CGBT 1 no dispone de lámina de cobertura.



Ilustración 14: Cuadro de distribución en desuso del cuadro eléctrico CGBT 1

EDIFICIO:	<i>HEL</i>	COD. PARTE: -IF-IE-01.01
EXPLOTADOR:	<i>Hoja Hospitalaria Valleca, S.A.</i>	FECHA: <i>11-12-2017</i>
INSPECTOR:	<i>Alvaro Toledo García</i>	HORA: <i>13:55</i>
ACOMPaña AL INSPECTOR:	<i>Swan Cortés</i>	

		INSPECCIONADO		CONFORME		OBS.	
		SI	NO	SI	NO		
ASPECTOS GENERALES	1	EL ESTADO GENERAL DE CUADRO ES CORRECTO. PUERTA, TAPAS, OBTURADORES, LIMPIEZA, ETC		<input checked="" type="checkbox"/>		<input checked="" type="checkbox"/>	<i>* 1.22</i>
	2	EL CUADRO DISPONE DE CERRADURA SI SE ENCUENTRA EN UNA ZONA AL PUBLICO		<input checked="" type="checkbox"/>		<input checked="" type="checkbox"/>	
	3	EL ESQUEMA UNIFILAR SE ENCUENTRA JUNTO AL CUADRO Y SE CORRESPONDE CON ESTE		<input checked="" type="checkbox"/>		<input checked="" type="checkbox"/>	
	4	LA SEÑALIZACIÓN DE LOS DISTINTOS CIRCUITOS ES CORRECTA Y SE CORRESPONDE CON LA REALIDAD		<input checked="" type="checkbox"/>		<input checked="" type="checkbox"/>	
FUNCIONAMIENTO	5	EL ESTADO DE LA APARAMENTA ES CORRECTO		<input checked="" type="checkbox"/>		<input checked="" type="checkbox"/>	
	6	EL REPARTO DE CARGAS EN LAS 3 FASES ESTÁ CORRECTAMENTE REALIZADO		<input checked="" type="checkbox"/>		<input checked="" type="checkbox"/>	
	7	NO EXISTE NINGÚN CIRCUITO SOBRECARGADO		<input checked="" type="checkbox"/>		<input checked="" type="checkbox"/>	
SEGURIDAD NORMATIVA	8	LAS CARGAS QUE CUELGAN DE LOS DIFERENCIALES NO SUPERERAN SU In		<input checked="" type="checkbox"/>		<input checked="" type="checkbox"/>	
	9	LOS PUENTES PARA ALIMENTACIÓN DE PROTECCIONES DE CABECERAS SON DE LA SECCIÓN APROPIADA		<input checked="" type="checkbox"/>		<input checked="" type="checkbox"/>	
	10	LA SECCIÓN DE SALIDA DE LOS CIRCUITOS SE CORRESPONDE CON LA In DE LA PROTECCIÓN DE LA QUE CUELGA		<input checked="" type="checkbox"/>		<input checked="" type="checkbox"/>	
SEGURIDAD DE LA INSTALACIÓN	11	EN CASO DE PODER DISPARAR LOS DIFERENCIALES, ESTOS FUNCIONAN ADECUADAMENTE		<input checked="" type="checkbox"/>		<input checked="" type="checkbox"/>	
	12	NO EXISTEN BORNAS SUELTAS EN EL CUADRO		<input checked="" type="checkbox"/>		<input checked="" type="checkbox"/>	
	13	LAS TIERRAS SE ENCUENTRAN CONECTADAS DE FORMA SEGURA EN EL EMBARRADO DE TIERRAS		<input checked="" type="checkbox"/>		<input checked="" type="checkbox"/>	
	14	LAS CONEXIONES Y CABLEADO ESTÁN CORRECTAMENTE EJECUTADOS		<input checked="" type="checkbox"/>		<input checked="" type="checkbox"/>	
OBSERVACIONES							

** Falta señalización de avisos de seguridad "peligro de descarga eléctrica".*
** La luz que ilumina el cuadro general parpadea demasiado.*
** Faltaría cubrir con una lómina uno de los CD, ya que está en desuso.*

In : 54'3 52'2 55'0
(A)

AUDITOR:	RESA DE LA INSTALACIÓN:
<i>Alvaro T</i>	<i>[Signature]</i>

Ilustración 15: Check List cuadro eléctrico CGBT 1

14. El cuadro eléctrico 7S CAF23 no dispone de cerradura, este está accesible al público.



Ilustración 16: Cuadro eléctrico 7S CAF23

EDIFICIO:	HIL Hospitallería Vallecros S.A.	COD. PARTE: -IF-IE-01.01
EXPLOTADOR:	Alvaro Toledo García	FECHA: 11-12-2017
INSPECTOR:	Juan Carlos	HORA: 13:45

		INSPECCIONADO		CONFORME		OBS.	
		SI	NO	SI	NO		
ASPECTOS GENERALES	1	EL ESTADO GENERAL DE CUADRO ES CORRECTO. PUERTA, TAPAS, OBTURADORES, LIMPIEZA, ETC					
	2	EL CUADRO DISPONE DE CERRADURA SI SE ENCUENTRA EN UNA ZONA AL PUBLICO					*1
	3	EL ESQUEMA UNIFILAR SE ENCUENTRA JUNTO AL CUADRO Y SE CORRESPONDE CON ESTE					
	4	LA SEÑALIZACIÓN DE LOS DISTINTOS CIRCUITOS ES CORRECTA Y SE CORRESPONDE CON LA REALIDAD					
FUNCIONAMIENTO	5	EL ESTADO DE LA APARAMENTA ES CORRECTO					
	6	EL REPARTO DE CARGAS EN LAS 3 FASES ESTÁ CORRECTAMENTE REALIZADO					*2
	7	NO EXISTE NINGÚN CIRCUITO SOBRECARGADO					
SEGURIDAD NORMATIVA	8	LAS CARGAS QUE CUELGAN DE LOS DIFERENCIALES NO SUPERERAN SU In					
	9	LOS PUENTES PARA ALIMENTACIÓN DE PROTECCIONES DE CABECERAS SON DE LA SECCIÓN APROPIADA					
	10	LA SECCIÓN DE SALIDA DE LOS CIRCUITOS SE CORRESPONDE CON LA In DE LA PROTECCIÓN DE LA QUE CUELGA					
SEGURIDAD DE LA INSTALACIÓN	11	EN CASO DE PODER DISPARAR LOS DIFERENCIALES, ESTOS FUNCIONAN ADECUADAMENTE					
	12	NO EXISTEN BORNAS SUELTAS EN EL CUADRO					
	13	LAS TIERRAS SE ENCUENTRAN CONECTADAS DE FORMA SEGURA EN EL EMBARRADO DE TIERRAS					
	14	LAS CONEXIONES Y CABLEADO ESTÁN CORRECTAMENTE EJECUTADOS					
OBSERVACIONES							

*1: Cerradura inexistente, accesible al público.

*2: Las mediciones se han realizado en el cuadro general de cocina, por lo que no han sido necesarios en el cuadro de luces.

AUDITOR:	RESP. DE LA INSTALACIÓN:
Alvaro T.	

Ilustración 17: Check List cuadro eléctrico 7S CAF23

15. Cableado pelado y cables sueltos en cuadro eléctrico 12 CAF2 (Planta segunda).



Ilustración 18: Cableado en cuadro eléctrico 12 CAF2



Ilustración 19: Imagen termográfica de cuadro eléctrico 12 CAF2

EDIFICIO:	HFL	COD. PARTE: -IF-IE-01.01
EXPLOTADOR:	Testa Hospitalaria Vallecas S.A.	FECHA: 11-12-2017
INSPECTOR:	Alvaro Torcedo García	HORA: 13:35
ACOMPaña AL INSPECTOR:	JUAN CARLOS	

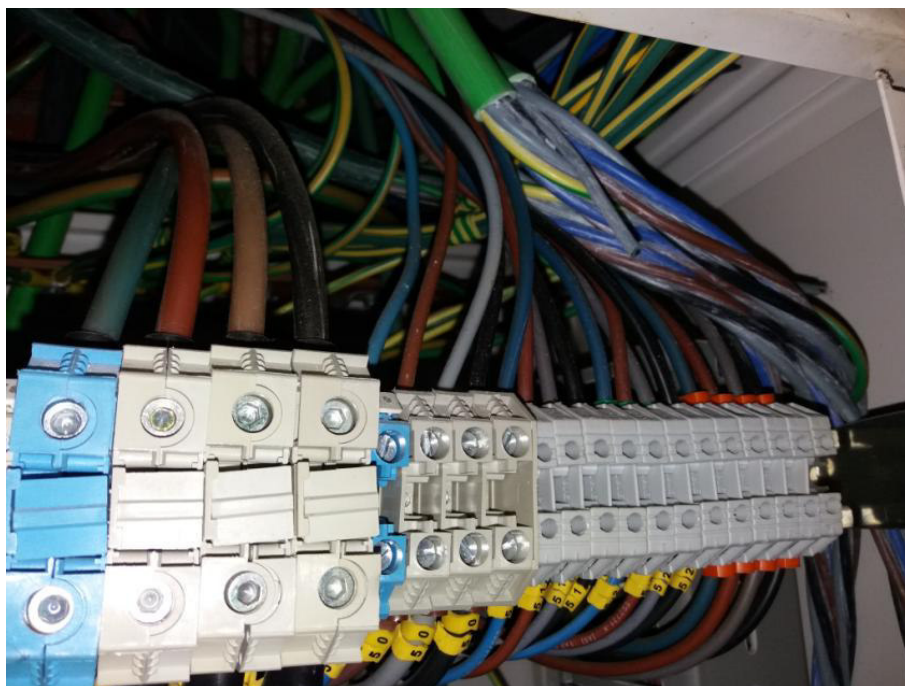
		INSPECCIONADO		CONFORME		OBS.	
		SI	NO	SI	NO		
ASPECTOS GENERALES	1	EL ESTADO GENERAL DE CUADRO ES CORRECTO. PUERTA, TAPAS, OBTURADORES, LIMPIEZA, ETC					
	2	EL CUADRO DISPONE DE CERRADURA SI SE ENCUENTRA EN UNA ZONA AL PUBLICO					
	3	EL ESQUEMA UNIFILAR SE ENCUENTRA JUNTO AL CUADRO Y SE CORRESPONDE CON ESTE					
	4	LA SEÑALIZACIÓN DE LOS DISTINTOS CIRCUITOS ES CORRECTA Y SE CORRESPONDE CON LA REALIDAD					
FUNCIONAMIENTO	5	EL ESTADO DE LA APARAMENTA ES CORRECTO					
	6	EL REPARTO DE CARGAS EN LAS 3 FASES ESTÁ CORRECTAMENTE REALIZADO					*1
	7	NO EXISTE NINGÚN CIRCUITO SOBRECARGADO					
SEGURIDAD NORMATIVA	8	LAS CARGAS QUE CUELGAN DE LOS DIFERENCIALES NO SUPERERAN SU In					
	9	LOS PUENTES PARA ALIMENTACIÓN DE PROTECCIONES DE CABECERAS SON DE LA SECCIÓN APROPIADA					
	10	LA SECCIÓN DE SALIDA DE LOS CIRCUITOS SE CORRESPONDE CON LA In DE LA PROTECCIÓN DE LA QUE CUELGA					
SEGURIDAD DE LA INSTALACIÓN	11	EN CASO DE PODER DISPARAR LOS DIFERENCIALES, ESTOS FUNCIONAN ADECUADAMENTE					
	12	NO EXISTEN BORNAS SUELTAS EN EL CUADRO					
	13	LAS TIERRAS SE ENCUENTRAN CONECTADAS DE FORMA SEGURA EN EL EMBARRADO DE TIERRAS					
	14	LAS CONEXIONES Y CABLEADO ESTÁN CORRECTAMENTE EJECUTADOS					*2
OBSERVACIONES							

*1: Pinzas usadas para medir.
 *2: Cableado de mayor diámetro pelado y con cables más pequeños en su interior que están sueltos.

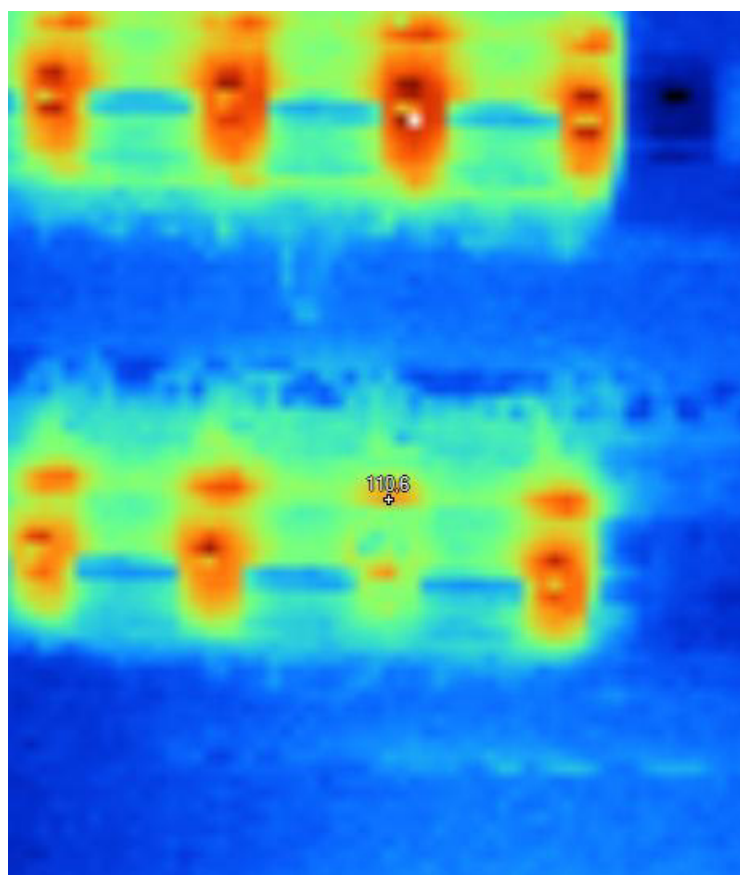
In (CA): 9'2 22'5 14'7

AUDITOR:	RESP. DE LA INSTALACIÓN:
Alvaro T.	

Ilustración 20: Check List de cuadro eléctrico 12 CAF2

16. En el cuadro eléctrico de la sala de conmutación del sótano no se ha permitido disparar los diferenciales.



Ilustración 21: Imagen termográfica del cuadro eléctrico de la sala de conmutación del sótano

EDIFICIO:	HIL	COD. PARTE: -IF-IE-01.01
EXPLOTADOR:	Terco Hospitalaria Vallejos S.A.	FECHA: 11-13-2017
INSPECTOR:	Alvaro Toledano Garcia	HORA: 11:55
ACOMPaña AL INSPECTOR:	JUAN CARLOS	

		INSPECCIONADO		CONFORME		OBS.	
		SI	NO	SI	NO		
ASPECTOS GENERALES	1	EL ESTADO GENERAL DE CUADRO ES CORRECTO, PUERTA, TAPAS, OBTURADORES, LIMPIEZA, ETC					
	2	EL CUADRO DISPONE DE CERRADURA SI SE ENCUENTRA EN UNA ZONA AL PUBLICO					
	3	EL ESQUEMA UNIFILAR SE ENCUENTRA JUNTO AL CUADRO Y SE CORRESPONDE CON ESTE					
	4	LA SEÑALIZACIÓN DE LOS DISTINTOS CIRCUITOS ES CORRECTA Y SE CORRESPONDE CON LA REALIDAD					
FUNCIONAMIENTO	5	EL ESTADO DE LA APARAMENTA ES CORRECTO					
	6	EL REPARTO DE CARGAS EN LAS 3 FASES ESTÁ CORRECTAMENTE REALIZADO					
	7	NO EXISTE NINGÚN CIRCUITO SOBRECARGADO					
SEGURIDAD NORMATIVA	8	LAS CARGAS QUE CUELGAN DE LOS DIFERENCIALES NO SUPERERAN SU In					
	9	LOS PUENTES PARA ALIMENTACIÓN DE PROTECCIONES DE CABECERAS SON DE LA SECCIÓN APROPIADA					
	10	LA SECCIÓN DE SALIDA DE LOS CIRCUITOS SE CORRESPONDE CON LA In DE LA PROTECCIÓN DE LA QUE CUELGA					
SEGURIDAD DE LA INSTALACIÓN	11	EN CASO DE PODER DISPARAR LOS DIFERENCIALES, ESTOS FUNCIONAN ADECUADAMENTE					*2
	12	NO EXISTEN BORNAS SUELTAS EN EL CUADRO					
	13	LAS TIERRAS SE ENCUENTRAN CONECTADAS DE FORMA SEGURA EN EL EMBARRADO DE TIERRAS					
	14	LAS CONEXIONES Y CABLEADO ESTÁN CORRECTAMENTE EJECUTADOS					
OBSERVACIONES							
<p>*2: No se han podido disparar los diferenciales debido a la importancia de estos</p>							

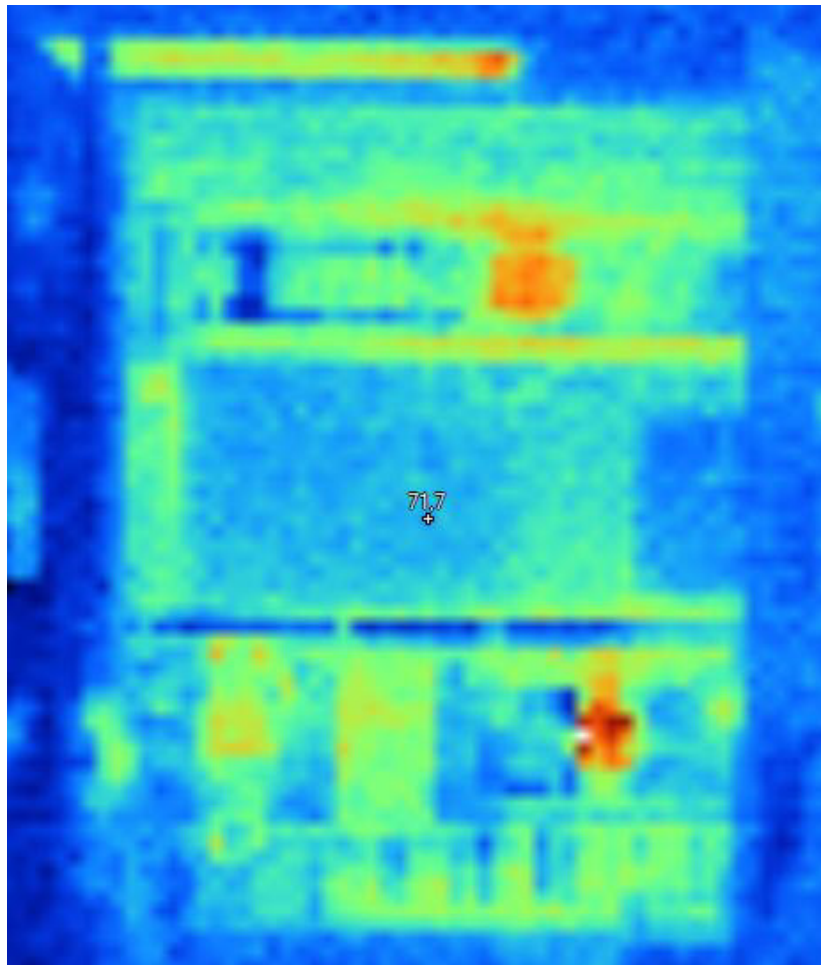

In: 1173 1062 905 (A)	<table border="1" style="width: 100%; border-collapse: collapse;"> <tr> <td style="width: 50%;">AUDITOR:</td> <td style="width: 50%;">RESP. DE LA INSTALACIÓN:</td> </tr> <tr> <td style="text-align: center;">Alvaro.1</td> <td style="text-align: center;"></td> </tr> </table>	AUDITOR:	RESP. DE LA INSTALACIÓN:	Alvaro.1	
AUDITOR:	RESP. DE LA INSTALACIÓN:				
Alvaro.1					

Ilustración 22: Check List del cuadro eléctrico de la sala de conmutación del sótano

17. En el cuadro eléctrico CGBT 1 (Zona Satélites y Plantas) no se ha permitido disparar los diferenciales.



Ilustración 23: Imagen termográfica del cuadro eléctrico CGBT 1

EDIFICIO:	HIL		
EXPLOTADOR:	Festa Hospitalaria Valleway S.A.		COD. PARTE: -IF-IE-01.01
INSPECTOR:	Alvaro Toledo no Guacín		FECHA: 11-12-2017
ACOMPaña AL INSPECTOR:	SUAN CARLOS		HORA: 12:40

		INSPECCIONADO		CONFORME		OBS.	
		SI	NO	SI	NO		
ASPECTOS GENERALES	1	EL ESTADO GENERAL DE CUADRO ES CORRECTO. PUERTA, TAPAS, OBTURADORES, LIMPIEZA, ETC					
	2	EL CUADRO DISPONE DE CERRADURA SI SE ENCUENTRA EN UNA ZONA AL PUBLICO					
	3	EL ESQUEMA UNIFILAR SE ENCUENTRA JUNTO AL CUADRO Y SE CORRESPONDE CON ESTE					
	4	LA SEÑALIZACIÓN DE LOS DISTINTOS CIRCUITOS ES CORRECTA Y SE CORRESPONDE CON LA REALIDAD					
FUNCIONAMIENTO	5	EL ESTADO DE LA APARAMENTA ES CORRECTO					
	6	EL REPARTO DE CARGAS EN LAS 3 FASES ESTÁ CORRECTAMENTE REALIZADO					*1
	7	NO EXISTE NINGÚN CIRCUITO SOBRECARGADO					
SEGURIDAD NORMATIVA	8	LAS CARGAS QUE CUELGAN DE LOS DIFERENCIALES NO SUPERERAN SU In					
	9	LOS PUENTES PARA ALIMENTACIÓN DE PROTECCIONES DE CABECERAS SON DE LA SECCIÓN APROPIADA					
	10	LA SECCIÓN DE SALIDA DE LOS CIRCUITOS SE CORRESPONDE CON LA In DE LA PROTECCIÓN DE LA QUE CUELGA					
SEGURIDAD DE LA INSTALACIÓN	11	EN CASO DE PODER DISPARAR LOS DIFERENCIALES, ESTOS FUNCIONAN ADECUADAMENTE					*2
	12	NO EXISTEN BORNAS SUELTAS EN EL CUADRO					
	13	LAS TIERRAS SE ENCUENTRAN CONECTADAS DE FORMA SEGURA EN EL ENBARRADO DE TIERRAS					
	14	LAS CONEXIONES Y CABLEADO ESTÁN CORRECTAMENTE EJECUTADOS					
OBSERVACIONES							

*1: No marcan cargas con contador digital. Pinzas usadas.
~~no se marcan cargas con contador digital~~

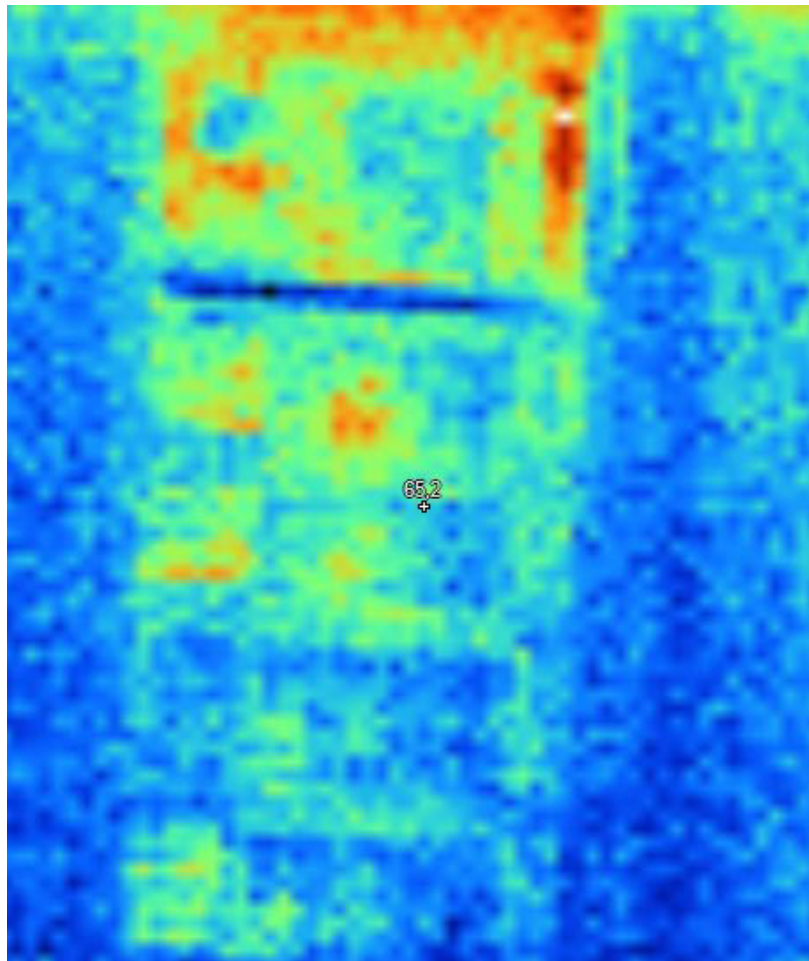
*2: No se han podido disparar los diferenciales debido a la importancia de estos

In: 22.8 28'6 20'4
 (A)

AUDITOR: Alvaro T	RESP. DE LA INSTALACIÓN: 
----------------------	---

Ilustración 24: Check List del cuadro eléctrico CGBT 1

18. En el cuadro general del SAI no se ha permitido disparar los diferenciales.

PROGRAMA DE PUNTOS DE INSPECCIÓN INSPECCIÓN FÍSICA INSTALACIÓN ELÉCTRICA		 <small>Investigación y Control de Calidad S.A.</small>					
EDIFICIO:	H.I.L.						
EXPLOTADOR:	Testa Hospitalario Vallecas S.A.			COD. PARTE:	-IF-IE-01.01		
INSPECTOR:	Alvaro Toledo García			FECHA:	19-12-2017		
ACOMPaña AL INSPECTOR:	JUAN CARLOS			HORA:	12:40		
ZONA REVISADA: CUADRO GENERAL DE SAI		INSPECCIONADO		CONFORME		OBS.	
		SI	NO	SI	NO		
ASPECTOS GENERALES	1	EL ESTADO GENERAL DE CUADRO ES CORRECTO. PUERTA, TAPAS, OBTURADORES, LIMPIEZA, ETC.		X		X	
	2	EL CUADRO DISPONE DE CERRADURA SI SE ENCUENTRA EN UNA ZONA AL PUBLICO		X		X	
	3	EL ESQUEMA UNIFILAR SE ENCUENTRA JUNTO AL CUADRO Y SE CORRESPONDE CON ESTE		X		X	
	4	LA SEÑALIZACIÓN DE LOS DISTINTOS CIRCUITOS ES CORRECTA Y SE CORRESPONDE CON LA REALIDAD		X		X	
FUNCIONAMIENTO	5	EL ESTADO DE LA APARAMENTA ES CORRECTO		X		X	
	6	EL REPARTO DE CARGAS EN LAS 3 FASES ESTÁ CORRECTAMENTE REALIZADO		X		X	*1
	7	NO EXISTE NINGÚN CIRCUITO SOBRECARGADO		X		X	
SEGURIDAD NORMATIVA	8	LAS CARGAS QUE CUELGAN DE LOS DIFERENCIALES NO SUPERERAN SU In		X		X	
	9	LOS PUNTES PARA ALIMENTACIÓN DE PROTECCIONES DE CABECERAS SON DE LA SECCIÓN APROPIADA		X		X	
	10	LA SECCIÓN DE SALIDA DE LOS CIRCUITOS SE CORRESPONDE CON LA In DE LA PROTECCIÓN DE LA QUE CUELGA		X		X	
SEGURIDAD DE LA INSTALACIÓN	11	EN CASO DE PODER DISPARAR LOS DIFERENCIALES, ESTOS FUNCIONAN ADECUADAMENTE			X		*2
	12	NO EXISTEN BORNAS SUeltas EN EL CUADRO		X		X	
	13	LAS TIERRAS SE ENCUENTRAN CONECTADAS DE FORMA SEGURA EN EL EMBARRADO DE TIERRAS		X		X	
	14	LAS CONEXIONES Y CABLEADO ESTÁN CORRECTAMENTE EJECUTADOS		X		X	
OBSERVACIONES							
<p>*1: El reparto de cargas no se ve de forma digital. Medidos con pinzas.</p> <p>*2: No se han podido disparar los diferenciales debido a la importancia de estos.</p>							
In: 6,7 11,2 10,8 (A)		AUDITOR: Alvaro		RESP. DE LA INSTALACIÓN:			

Ilustración 25: Check List del cuadro general del SAI

19. Se comprueba que la caja de fan coils del cuadro eléctrico sótano satélite azul (CD 65) está suelta.



Ilustración 26: Cuadro eléctrico CD 65

EDIFICIO:	HIL	COD. PARTE: -IF-IE-01.01
EXPLOTADOR:	Tenta Hospitalaria Vallejos S.A.	FECHA: 11-12-2017
INSPECTOR:	Alvaro Tolentino Garcia	HORA: 12:50
ACOMPaña AL INSPECTOR:	JUAN CARLOS	

		INSPECCIONADO		CONFORME		OBS.	
		SI	NO	SI	NO		
ASPECTOS GENERALES	1	EL ESTADO GENERAL DE CUADRO ES CORRECTO. PUERTA, TAPAS, OBTURADORES, LIMPIEZA, ETC					* ₂
	2	EL CUADRO DISPONE DE CERRADURA SI SE ENCUENTRA EN UNA ZONA AL PUBLICO					
	3	EL ESQUEMA UNIFILAR SE ENCUENTRA JUNTO AL CUADRO Y SE CORRESPONDE CON ESTE					
	4	LA SEÑALIZACIÓN DE LOS DISTINTOS CIRCUITOS ES CORRECTA Y SE CORRESPONDE CON LA REALIDAD					
FUNCIONAMIENTO	5	EL ESTADO DE LA APARAMENTA ES CORRECTO					
	6	EL REPARTO DE CARGAS EN LAS 3 FASES ESTÁ CORRECTAMENTE REALIZADO					* ₁
	7	NO EXISTE NINGÚN CIRCUITO SOBRECARGADO					
SEGURIDAD NORMATIVA	8	LAS CARGAS QUE CUELGAN DE LOS DIFERENCIALES NO SUPERERAN SU In					
	9	LOS PUENTES PARA ALIMENTACIÓN DE PROTECCIONES DE CABECERAS SON DE LA SECCIÓN APROPIADA					
	10	LA SECCIÓN DE SALIDA DE LOS CIRCUITOS SE CORRESPONDE CON LA In DE LA PROTECCIÓN DE LA QUE CUELGA					
SEGURIDAD DE LA INSTALACIÓN	11	EN CASO DE PODER DISPARAR LOS DIFERENCIALES, ESTOS FUNCIONAN ADECUADAMENTE					
	12	NO EXISTEN BORNAS SUELTAS EN EL CUADRO					
	13	LAS TIERRAS SE ENCUENTRAN CONECTADAS DE FORMA SEGURA EN EL EMBARRADO DE TIERRAS					
	14	LAS CONEXIONES Y CABLEADO ESTÁN CORRECTAMENTE EJECUTADOS					
OBSERVACIONES							

*₁: Medido con pinzas.
 *₂: Caja de fusibles suelta.

In 116 2'5 8'9
 (A):

AUDITOR:
 Alvaro.1

RES. DE LA
 INSTALACIÓN:

Ilustración 27: Check List de cuadro eléctrico CD 65

20. No es posible medir la Intensidad de fase debido a la densidad de cables en el cuadro eléctrico CD 45 (Sótano 4).



Ilustración 28: Cableado del cuadro eléctrico CD 45

EDIFICIO:	HIL	COD. PARTE: -IF-IE-01.01
EXPLOTADOR:	Testa Hospitalaria Vallcos S.A.	FECHA: 17-12-2017
INSPECTOR:	Alvaro Tolidano Garcia	HORA: 12:55
ACOMPaña AL INSPECTOR:	JUAN CARLOS	

		INSPECCIONADO		CONFORME		OBS.	
		SI	NO	SI	NO		
ASPECTOS GENERALES	1	EL ESTADO GENERAL DE CUADRO ES CORRECTO. PUERTA, TAPAS, OBTURADORES, LIMPIEZA, ETC					
	2	EL CUADRO DISPONE DE CERRADURA SI SE ENCUENTRA EN UNA ZONA AL PUBLICO					
	3	EL ESQUEMA UNIFILAR SE ENCUENTRA JUNTO AL CUADRO Y SE CORRESPONDE CON ESTE					
	4	LA SEÑALIZACIÓN DE LOS DISTINTOS CIRCUITOS ES CORRECTA Y SE CORRESPONDE CON LA REALIDAD					
FUNCIONAMIENTO	5	EL ESTADO DE LA APARAMENTA ES CORRECTO					
	6	EL REPARTO DE CARGAS EN LAS 3 FASES ESTÁ CORRECTAMENTE REALIZADO					*1
	7	NO EXISTE NINGÚN CIRCUITO SOBRECARGADO					
SEGURIDAD NORMATIVA	8	LAS CARGAS QUE CUELGAN DE LOS DIFERENCIALES NO SUPERERAN SU In					*2
	9	LOS Puentes PARA ALIMENTACIÓN DE PROTECCIONES DE CABECERAS SON DE LA SECCIÓN APROPIADA					
	10	LA SECCIÓN DE SALIDA DE LOS CIRCUITOS SE CORRESPONDE CON LA In DE LA PROTECCIÓN DE LA QUE CUELGA					
SEGURIDAD DE LA INSTALACIÓN	11	EN CASO DE PODER DISPARAR LOS DIFERENCIALES, ESTOS FUNCIONAN ADECUADAMENTE					
	12	NO EXISTEN BORNAS SUELTAS EN EL CUADRO					
	13	LAS TIERRAS SE ENCUENTRAN CONECTADAS DE FORMA SEGURA EN EL EMBARRADO DE TIERRAS					
	14	LAS CONEXIONES Y CABLEADO ESTÁN CORRECTAMENTE EJECUTADOS					
OBSERVACIONES							
<p>*: No se ha podido comprobar el reparto de cargas debido a que la pinza no entra por la alta densidad de cables.</p> <p>*: No se ha podido comprobar la intensidad.</p>							

AUDITOR: <i>Alvaro.1</i>	RES. DE LA INSTALACIÓN: <i>[Signature]</i>
-----------------------------	---

Ilustración 29: Check List del cuadro eléctrico CD 45

21. No es posible medir la Intensidad de fase debido a la densidad de cables en el cuadro eléctrico Cuadro 5 2 CAF2 (Planta 2).



Ilustración 30: Imagen termográfica de cuadro eléctrico 5 2 CAF2

EDIFICIO:	HIL	COD. PARTE: -IF-IE-01.01
EXPLOTADOR:	Festa Hospitalaria Vallecas S.A.	FECHA: 11-12-2017
INSPECTOR:	Alvaro Toledo García	HORA: 13:25
ACOMPaña AL INSPECTOR:	JUAN CARLOS	

		INSPECCIONADO		CONFORME		OBS.	
		SI	NO	SI	NO		
ASPECTOS GENERALES	1	EL ESTADO GENERAL DE CUADRO ES CORRECTO. PUERTA, TAPAS, OBTURADORES, LIMPIEZA, ETC.					
	2	EL CUADRO DISPONE DE CERRADURA SI SE ENCUENTRA EN UNA ZONA AL PUBLICO					
	3	EL ESQUEMA UNIFILAR SE ENCUENTRA JUNTO AL CUADRO Y SE CORRESPONDE CON ESTE					
	4	LA SEÑALIZACIÓN DE LOS DISTINTOS CIRCUITOS ES CORRECTA Y SE CORRESPONDE CON LA REALIDAD					
FUNCIONAMIENTO	5	EL ESTADO DE LA APARAMENTA ES CORRECTO					
	6	EL REPARTO DE CARGAS EN LAS 3 FASES ESTÁ CORRECTAMENTE REALIZADO					*1
	7	NO EXISTE NINGÚN CIRCUITO SOBRECARGADO					
SEGURIDAD NORMATIVA	8	LAS CARGAS QUE CUELGAN DE LOS DIFERENCIALES NO SUPERERAN SU In					*2
	9	LOS PUENTES PARA ALIMENTACIÓN DE PROTECCIONES DE CABECERAS SON DE LA SECCIÓN APROPIADA					
	10	LA SECCIÓN DE SALIDA DE LOS CIRCUITOS SE CORRESPONDE CON LA In DE LA PROTECCIÓN DE LA QUE CUELGA					
SEGURIDAD DE LA INSTALACIÓN	11	EN CASO DE PODER DISPARAR LOS DIFERENCIALES, ESTOS FUNCIONAN ADECUADAMENTE					
	12	NO EXISTEN BORNAS SUELTAS EN EL CUADRO					
	13	LAS TIERRAS SE ENCUENTRAN CONECTADAS DE FORMA SEGURA EN EL EMBARRADO DE TIERRAS					
	14	LAS CONEXIONES Y CABLEADO ESTÁN CORRECTAMENTE EJECUTADOS					
OBSERVACIONES							
<p>*1: No se ha podido comprobar el reparto de cargas debido a que la pinza no entra por la alta densidad de cables.</p> <p>*2: No se ha podido comprobar la intensidad.</p>							

AUDITOR: 	RES. DE LA INSTALACIÓN:
--------------	-----------------------------

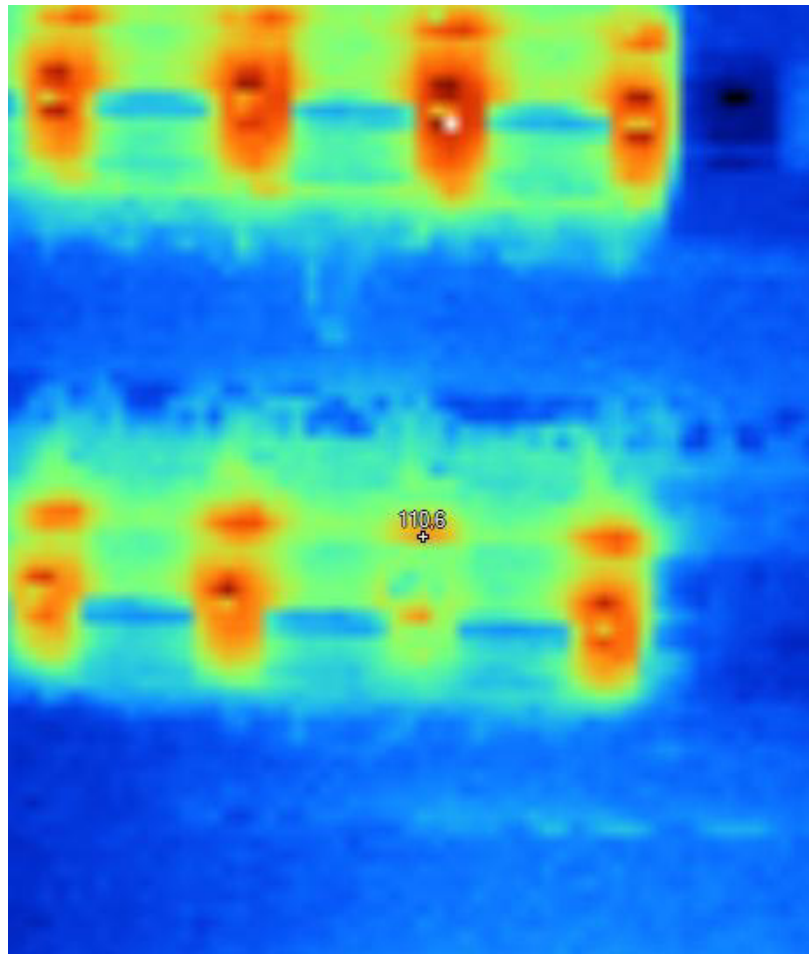
Ilustración 31: Check List de cuadro eléctrico 5 2CAF2

22. Se observa elevada suciedad en el cuadro eléctrico general de la cocina.



Ilustración 32: Cuadro eléctrico general de la cocina



Ilustración 33: Cuadro eléctrico general de la cocina (parte inferior)

EDIFICIO:	HIL	COD. PARTE: -IF-IE-01.01
EXPLOTADOR:	Teja Hospitalaria Vallejos S.A.	FECHA: 11-12-2017
INSPECTOR:	Alvaro Teledonio Garcia	HORA: 13:40
ACOMPaña AL INSPECTOR:	Juan Carlos	

		INSPECCIONADO		CONFORME		OBS.	
		SI	NO	SI	NO		
ASPECTOS GENERALES	1	EL ESTADO GENERAL DE CUADRO ES CORRECTO. PUERTA, TAPAS, OBTURADORES, LIMPIEZA, ETC.		X		X	*1
	2	EL CUADRO DISPONE DE CERRADURA SI SE ENCUENTRA EN UNA ZONA AL PUBLICO		X		X	
	3	EL ESQUEMA UNIFILAR SE ENCUENTRA JUNTO AL CUADRO Y SE CORRESPONDE CON ESTE		X		X	
	4	LA SEÑALIZACIÓN DE LOS DISTINTOS CIRCUITOS ES CORRECTA Y SE CORRESPONDE CON LA REALIDAD		X		X	
FUNCIONAMIENTO	5	EL ESTADO DE LA APARAMENTA ES CORRECTO		X		X	
	6	EL REPARTO DE CARGAS EN LAS 3 FASES ESTÁ CORRECTAMENTE REALIZADO		X		X	*2
	7	NO EXISTE NINGÚN CIRCUITO SOBRECARGADO		X		X	
SEGURIDAD NORMATIVA	8	LAS CARGAS QUE CUELGAN DE LOS DIFERENCIALES NO SUPERERAN SU In		X		X	
	9	LOS PUNTES PARA ALIMENTACIÓN DE PROTECCIONES DE CABECERAS SON DE LA SECCIÓN APROPIADA		X		X	
	10	LA SECCIÓN DE SALIDA DE LOS CIRCUITOS SE CORRESPONDE CON LA In DE LA PROTECCIÓN DE LA QUE CUELGA		X		X	
SEGURIDAD DE LA INSTALACIÓN	11	EN CASO DE PODER DISPARAR LOS DIFERENCIALES, ESTOS FUNCIONAN ADECUADAMENTE		X		X	
	12	NO EXISTEN BORNAS SUELTAS EN EL CUADRO		X		X	
	13	LAS TIERRAS SE ENCUENTRAN CONECTADAS DE FORMA SEGURA EN EL EMBARRADO DE TIERRAS		X		X	
	14	LAS CONEXIONES Y CABLEADO ESTÁN CORRECTAMENTE EJECUTADOS		X		X	



OBSERVACIONES					
<p>*1: Suciedad</p> <p>*2: Medido con pinzas</p> <p>In : 13'8 21'2 17'6</p> <p>(A)</p>	<table border="1" style="width: 100%; border-collapse: collapse;"> <tr> <td style="width: 50%;">AUDITOR:</td> <td style="width: 50%;">RESP. DE LA INSTALACIÓN:</td> </tr> <tr> <td style="text-align: center;">Alvaro T</td> <td style="text-align: center;"></td> </tr> </table>	AUDITOR:	RESP. DE LA INSTALACIÓN:	Alvaro T	
AUDITOR:	RESP. DE LA INSTALACIÓN:				
Alvaro T					

Ilustración 34: Check List del cuadro eléctrico general de la cocina

23. El cuadro eléctrico de la planta 2 (CD 52) tiene una fase sobredimensionada.

24. El cuadro eléctrico de la planta 2 (CD 42) tiene una fase sobredimensionada.

PROGRAMA DE PUNTOS DE INSPECCIÓN INSPECCIÓN FÍSICA INSTALACIÓN ELÉCTRICA		 <small>Investigación y Control de Calidad S.A.</small>				
EDIFICIO:	HEL		COD. PARTE: -IF-IE-01.01			
EXPLOTADOR:	Tecnología Hapitortaria Vallecas S.A.		FECHA: 11-12-2017			
INSPECTOR:	Alvaro Toledo-no Garcia		HORA: 13:00			
ACOMPaña AL INSPECTOR:	JUAN CARLOS					
ZONA REVISADA: PLANTA 2 (CD 52)		INSPECCIONADO		CONFORME		OBS.
		SI	NO	SI	NO	
ASPECTOS GENERALES	1	EL ESTADO GENERAL DE CUADRO ES CORRECTO. PUERTA, TAPAS, ORTURADORES, LIMPIEZA, ETC		X		
	2	EL CUADRO DISPONE DE CERRADURA SI SE ENCUENTRA EN UNA ZONA AL PUBLICO		X		
	3	EL ESQUEMA UNIFILAR SE ENCUENTRA JUNTO AL CUADRO Y SE CORRESPONDE CON ESTE		X		
	4	LA SEÑALIZACIÓN DE LOS DISTINTOS CIRCUITOS ES CORRECTA Y SE CORRESPONDE CON LA REALIDAD		X		
FUNCIONAMIENTO	5	EL ESTADO DE LA APARAMENTA ES CORRECTO		X		
	6	EL REPARTO DE CARGAS EN LAS 3 FASES ESTÁ CORRECTAMENTE REALIZADO		X		* ₁
	7	NO EXISTE NINGÚN CIRCUITO SOBRECARGADO		X		
SEGURIDAD NORMATIVA	8	LAS CARGAS QUE CUELGAN DE LOS DIFERENCIALES NO SUPERERAN SU In		X		
	9	LOS PUENTES PARA ALIMENTACIÓN DE PROTECCIONES DE CABECERAS SON DE LA SECCIÓN APROPIADA		X		
	10	LA SECCIÓN DE SALIDA DE LOS CIRCUITOS SE CORRESPONDE CON LA In DE LA PROTECCIÓN DE LA QUE CUELGA		X		
SEGURIDAD DE LA INSTALACIÓN	11	EN CASO DE PODER DISPARAR LOS DIFERENCIALES, ESTOS FUNCIONAN ADECUADAMENTE		X		
	12	NO EXISTEN BORNAS SUELTAS EN EL CUADRO		X		
	13	LAS TIERRAS SE ENCUENTRAN CONECTADAS DE FORMA SEGURA EN EL ENBARRADO DE TIERRAS		X		
	14	LAS CONEXIONES Y CABLEADO ESTÁN CORRECTAMENTE EJECUTADOS		X		
OBSERVACIONES						
<p><i>El cuadro no puede cumplir</i></p> <p>*₁: Medido con pinzas.</p> <p>In: 7'3 18'9 6'1 (A)</p>						
				AUDITOR:		RESA DE LA INSTALACIÓN:
				<i>Alvaro T.</i>		<i>[Signature]</i>

Ilustración 35: Check List del cuadro eléctrico CD 52

EDIFICIO:	HEL	COD. PARTE: -IF-IE-01.01
EXPLOTADOR:	Hasta Hospitalaria Vallecas S.A.	FECHA: 11-12-2017
INSPECTOR:	Alvaro Toledano García	HORA: 13:15
ACOMPaña AL INSPECTOR:	JUAN CARLOS	

		INSPECCIONADO		CONFORME		OBS.	
		SI	NO	SI	NO		
ASPECTOS GENERALES	1	EL ESTADO GENERAL DE CUADRO ES CORRECTO. PUERTA, TAPAS, OBTURADORES, LIMPIEZA, ETC.					
	2	EL CUADRO DISPONE DE CERRADURA SI SE ENCUENTRA EN UNA ZONA AL PUBLICO					
	3	EL ESQUEMA UNIFILAR SE ENCUENTRA JUNTO AL CUADRO Y SE CORRESPONDE CON ESTE					
	4	LA SEÑALIZACIÓN DE LOS DISTINTOS CIRCUITOS ES CORRECTA Y SE CORRESPONDE CON LA REALIDAD					
FUNCIONAMIENTO	5	EL ESTADO DE LA APARAMENTA ES CORRECTO					
	6	EL REPARTO DE CARGAS EN LAS 3 FASES ESTÁ CORRECTAMENTE REALIZADO					*1
	7	NO EXISTE NINGÚN CIRCUITO SOBRECARGADO					
SEGURIDAD NORMATIVA	8	LAS CARGAS QUE CUELGAN DE LOS DIFERENCIALES NO SUPERERAN SU In					
	9	LOS PUENTES PARA ALIMENTACIÓN DE PROTECCIONES DE CABECERAS SON DE LA SECCIÓN APROPIADA					
	10	LA SECCIÓN DE SALIDA DE LOS CIRCUITOS SE CORRESPONDE CON LA In DE LA PROTECCIÓN DE LA QUE CUELGA					
SEGURIDAD DE LA INSTALACIÓN	11	EN CASO DE PODER DISPARAR LOS DIFERENCIALES, ESTOS FUNCIONAN ADECUADAMENTE					
	12	NO EXISTEN BORNAS SUELTAS EN EL CUADRO					
	13	LAS TIERRAS SE ENCUENTRAN CONECTADAS DE FORMA SEGURA EN EL EMBARRADO DE TIERRAS					
	14	LAS CONEXIONES Y CABLEADO ESTÁN CORRECTAMENTE EJECUTADOS					
OBSERVACIONES							

*1: Medido con pinzas

In: 8'2 15 3'8
(A)

AUDITOR: Alvaro T	RESP. DE LA INSTALACIÓN: 
----------------------	---

Ilustración 36: Check List del cuadro eléctrico CD 42

1. Fuga de agua en una de las bombas de las calderas.



Ilustración 37: Una de las bombas de las calderas con fuga de agua

2. Recubrimiento de las conexiones eléctricas mal colocado.



Ilustración 38: Recubrimiento del cableado mal conectado

3. Recubrimientos de tuberías y uniones en estado inadecuado en diversas zonas.



Ilustración 39: Recubrimiento inadecuado de tuberías y uniones



Ilustración 40: Recubrimiento inadecuado de tuberías y uniones

PROGRAMA DE PUNTOS DE INSPECCIÓN INSPECCIÓN FÍSICA CLIMATIZACIÓN	 Investigación y Control de Calidad S.A.
--	--

EDIFICIO:	HLL	
EXPLOTADOR:	Tesga Hospitalaria Valleron S.A.	COD. PARTE: -IF-CLI-01.01
INSPECTOR:	Pedro Albuqueque Agudo	FECHA: 4/12/17
ACOMPaña AL INSPECTOR:	JUAN CARLOS	HORA: 10:55

ZONA REVISADA: SALA DE CALDERAS

		INSPECCIONADO		CONFORME		OBS.	
		SI	NO	SI	NO		
CALDERAS	1	LAS CALDERAS SE ENCUENTRAN EN DISPOSICIÓN DE FUNCIONAR					
	2	LAS CALDERAS FUNCIONAN DE FORMA ADECUADA Y AUTOMÁTICAMENTE GESTIONADAS POR UN SISTEMA DE CONTROL					
	3	EL ESTADO DE LA CALDERA ES CORRECTO					
	4	LAS UNIONES DE LAS TUBERÍAS Y CHIMENEAS EN LA CALDERA ESTÁN EN CORRECTO ESTADO					
	5	SE DISPONE DE UNA SETA DE EMERGENCIA EN EL EXTERIOR DE LA SALA DE CALDERA Y SU ACTIVACIÓN DETIENE EL SUMINISTRO ELÉCTRICO Y DE GAS A LA SALA DE CALDERAS.					
ENFRIADORAS	6	LAS ENFRIADORAS SE ENCUENTRAN EN DISPOSICIÓN DE FUNCIONAR					
	7	LAS ENFRIADORAS FUNCIONAN DE FORMA ADECUADA Y AUTOMÁTICAMENTE GESTIONADAS POR UN SISTEMA DE CONTROL					
	8	EL ESTADO DE LA ENFRIADORA ES CORRECTO					
	9	LAS UNIONES DE LAS TUBERÍAS CON LA ENFRIADORA ESTÁN EN CORRECTO ESTADO					*
SISTEMAS DE BOMBEO	10	LAS BOMBAS SE ENCUENTRAN EN DISPOSICIÓN DE FUNCIONAR					
	11	LAS BOMBAS ESTÁN REGULADAS A TRAVÉS DE UN SISTEMA DE GESTIÓN AUTOMÁTICO					
	12	LAS BOMBAS DESCANSAN SOBRE BANCADAS DE INERCIA O AISLADOS MEDIANTE ELEMENTOS ANTIVIBRATORIOS					
	13	NO SE APRECIAN FUGAS EN LAS CONEXIONES A LAS BOMBAS					* *
	14	LAS CONEXIONES ELÉCTRICAS Y DE CONTROL A LAS BOMBAS ESTÁN EN CORRECTO ESTADO					* *
TORRES DE REFRIGERACIÓN	15	LAS TORRES DE REFRIGERACIÓN SE ENCUENTRAN EN DISPOSICIÓN DE FUNCIONAR					
	16	LAS TORRES DE REFRIGERACIÓN SE ENCUENTRAN LIMPIO Y EN CORRECTO ESTADO					
EQUIPOS FRIGORÍFICOS	17	LOS EQUIPOS FRIGORÍFICOS FUNCIONAN CORRECTAMENTE Y SU ESTADO ES CORRECTO					
	18	LAS CONEXIONES ELÉCTRICAS Y DE CONTROL A LOS EQUIPOS ESTÁN EN CORRECTO ESTADO					
	19	LOS EQUIPOS FRIGORÍFICOS DESCANSAN SOBRE ELEMENTOS ANTIVIBRATORIOS					
	20	NO SE APRECIAN RUIDOS EXCESIVOS EN LA PROXIMIDAD DE LOS EQUIPOS INTERIORES Y EXTERIORES					
	21	LAS TUBERÍAS FRIGORÍFICAS ESTÁN CORRECTAMENTE UNIDAS A LOS EQUIPOS Y NO SE APRECIAN FUGAS DE GAS O MANCHAS DE ACEITE					
	22	EL FUNCIONAMIENTO DE LOS EQUIPOS ES CORRECTO Y ESTE ES REGULADO POR LOS TERMOSTATOS DISPUESTOS A TAL FIN					
	23	LOS EQUIPOS FRIGORÍFICOS FUNCIONAN DE FORMA ADECUADA Y AUTOMÁTICAMENTE GESTIONADAS POR UN SISTEMA DE CONTROL					
CONDUCTOS, TUBERÍAS Y VÁLVULAS	24	A LO LARGO DE LA INSTALACIÓN LAS TUBERÍAS SE ENCUENTRAN EN CORRECTO ESTADO Y EL CALORIFUGADO ES CONTINUO EN TODO SU RECORRIDO					
	25	LAS VÁLVULAS DE CORTE Y REGULACIÓN SE ENCUENTRAN EN CORRECTO ESTADO					
	26	A LO LARGO DE LA INSTALACIÓN LOS CONDUCTOS SE ENCUENTRAN EN CORRECTO ESTADO Y EL CALORIFUGADO ES CONTINUO EN TODO SU RECORRIDO					

OBSERVACIONES

<p>* Una de las calderas pere por sustitución de una sonda</p> <p>*₂ Una de las bombas de las calderas presenta un fuga</p> <p>*₃ Recubrimiento conexiones electricas mal cubiertas</p> <p>*₄ Algunos recubrimientos no se encuentran a punto</p>	<p>AUDITOR:</p>	<p>RESP. DE LA INSTALACIÓN:</p>
--	-----------------	---------------------------------

Ilustración 41: Check List de la sala de calderas

FANCOIL

1. Los siguientes fan coils presentan un acceso muy difícil a los mismos:

- Fan-coil Pasillo Bloque F
- Fan-coil Pasillo Cirugía Mayor
- Fan-coil Pasillo Sala de reuniones zona despachos
- Fan-coil Pasillo Consulta 17 (Medicina Interna).
- Fan-coil Consulta número 65.
- Fan-coil Habitación E210.
- Fan-coil Control Observación



Ilustración 42: Fan-coil con acceso difícil



Ilustración 43: Fan-coil con acceso difícil

EDIFICIO:	HIL	COD. PARTE: XX-IF-CL-03.01
EXPLOTADOR:	Hosita Hospitalaria Vallés S.A.	FECHA: 24/11/17
INSPECTOR:	Pedro Alarín	HORA: 11:15
ACOMPaña AL INSPECTOR:	LUIS MIGUEL	

ZONA REVISADA: Pasillo planta F

		INSPECCIONADO		CONFORME		OBS.
		SI	NO	SI	NO	
ESTADO EXTERIOR	1	LOS DIFERENTES CLIMATIZADORES FUNCIONAN CORRECTAMENTE		X		
	2	EL ESTADO EXTERIOR ES CORRECTO		X		
	3	LAS DIFERENTES PUERTAS O ACCESOS AL CLIMATIZADOR ESTÁN OPERATIVOS		X		X _i
ESTADO INTERIOR	4	EL INTERIOR DEL CLIMATIZADOR ESTÁ LIMPIO Y EN BUEN ESTADO			X	
	5	LAS BATERIAS DE FRIO Y CALOR SE ENCUENTRAN LIMPIAS Y EN CORRETO ESTADO			X	
	6	LAS BANDEJAS DE CONDENSADOS SE ENCUENTRAN LIMPIAS			X	
	7	LOS MOTORES PARA LA VENTILACIÓN SE ENCUENTRAN EN CORRECTO ESTADO		X		X
CONDUCTOS, TUBERÍAS Y ELEMENTOS DE REGULACIÓN	8	LAS TUBERÍAS ESTÁN CORRECTAMENTE CALORIFUGADAS Y SU ESTADO ES CORRECTO		X		X
	9	LOS DIFERENTES ELEMENTOS HIDRÁULICOS ESTÁN EN CORRETO ESTADO			X	
	10	LAS UNIONES DE LAS TUBERÍAS ESTÁN EN CORRECTO ESTADO		X		X
	11	LOS CONDUCTOS DE AIRE ESTÁN CORRECTAMENTE EMBOCADOS Y NO SE APRECIAN FUGAS DE AIRE		X		X
	12	LAS VÁLVULAS DE REGULACIÓN FUNCIONAN ADECUADAMENTE		X		X
FILTROS	13	LOS FILTROS SON DEL TIPO ADECUADO Y SE ENCUENTRAN COLOCADOS		X		X
	14	LOS FILTROS SE ENCUENTRAN EN CORRECTO ESTADO Y NO SE APRECIA UN EXCESO DE PARTÍCULAS EN LOS MISMOS		X		X

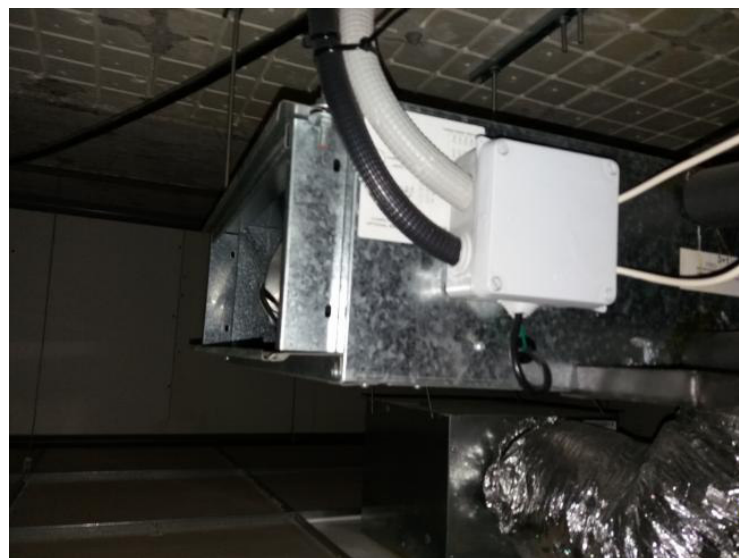
OBSERVACIONES

X_i: Acceso al fancoil imposible.

AUDITOR:	RES. DE LA INSTALACIÓN:
	

Ilustración 44: Check List Fan-coil de Pasillo planta F

EDIFICIO:	HIL	COD. PARTE: XX-IF-CL-03.01
EXPLOTADOR:	Terza Hospitalaria Vallecas S.A.	FECHA: 27/11/17
INSPECTOR:	Alvaro Tolezano Garcia	HORA: 9.30
ACOMPaña AL INSPECTOR:	JUAN CARLOS	

		INSPECCIONADO		CONFORME		OBS.	
		SI	NO	SI	NO		
ESTADO EXTERIOR	1	LOS DIFERENTES CLIMATIZADORES FUNCIONAN CORRECTAMENTE					
	2	EL ESTADO EXTERIOR ES CORRECTO					
	3	LAS DIFERENTES PUERTAS O ACCESOS AL CLIMATIZADOR ESTÁN OPERATIVOS					X
ESTADO INTERIOR	4	EL INTERIOR DEL CLIMATIZADOR ESTÁ LIMPIO Y EN BUEN ESTADO					
	5	LAS BATERÍAS DE FRÍO Y CALOR SE ENCUENTRAN LIMPIAS Y EN CORRECTO ESTADO					
	6	LAS BANDEJAS DE CONDENSADOS SE ENCUENTRAN LIMPIAS					
	7	LOS MOTORES PARA LA VENTILACIÓN SE ENCUENTRAN EN CORRECTO ESTADO					
CONDUCTOS, TUBERÍAS Y ELEMENTOS DE REGULACIÓN	8	LAS TUBERÍAS ESTÁN CORRECTAMENTE CALORIFUGADAS Y SU ESTADO ES CORRECTO					
	9	LOS DIFERENTES ELEMENTOS HIDRÁULICOS ESTÁN EN CORRECTO ESTADO					
	10	LAS UNIONES DE LAS TUBERÍAS ESTÁN EN CORRECTO ESTADO					
	11	LOS CONDUCTOS DE AIRE ESTÁN CORRECTAMENTE EMBOCADOS Y NO SE APRECIAN FUGAS DE AIRE					
	12	LAS VÁLVULAS DE REGULACIÓN FUNCIONAN ADECUADAMENTE					
FILTROS	13	LOS FILTROS SON DEL TIPO ADECUADO Y SE ENCUENTRAN COLOCADOS					
	14	LOS FILTROS SE ENCUENTRAN EN CORRECTO ESTADO Y NO SE APRECIA UN EXCESO DE PARTÍCULAS EN LOS MISMOS					

OBSERVACIONES

El Fan-Coil este inaccesible

AUDITOR:	RESP. DE LA INSTALACIÓN:
	

Ilustración 45: Check List Fan-coil de Pasillo cirugía mayor

EDIFICIO:	HIL	
EXPLOTADOR:	Restos Hospitalaria Vallejos S.A.	COD. PARTE: XX-IF-CL-03.01
INSPECTOR:	Pedro Alayese	FECHA: 27/11/17
ACOMPaña AL INSPECTOR:	JUAN CARLO	HORA: 11:50

ZONA REVISADA: *Sala de reuniones 1.24 con ductos*

		INSPECCIONADO		CONFORME		OBS.	
		SI	NO	SI	NO		
ESTADO EXTERIOR	1	LOS DIFERENTES CLIMATIZADORES FUNCIONAN CORRECTAMENTE					
	2	EL ESTADO EXTERIOR ES CORRECTO					
	3	LAS DIFERENTES PUERTAS O ACCESOS AL CLIMATIZADOR ESTÁN OPERATIVOS					
ESTADO INTERIOR	4	EL INTERIOR DEL CLIMATIZADOR ESTÁ LIMPIO Y EN BUEN ESTADO					
	5	LAS BATERIAS DE FRIO Y CALOR SE ENCUENTRAN LIMPIAS Y EN CORRETO ESTADO					
	6	LAS BANDEJAS DE CONDENSADOS SE ENCUENTRAN LIMPIAS					
	7	LOS MOTORES PARA LA VENTILACIÓN SE ENCUENTRAN EN CORRECTO ESTADO					
CONDUCTOS, TUBERÍAS Y ELEMENTOS DE REGULACIÓN	8	LAS TUBERÍAS ESTÁN CORRECTAMENTE CALORIFUGADAS Y SU ESTADO ES CORRECTO					
	9	LOS DIFERENTES ELEMENTOS HIDRÁULICOS ESTÁN EN CORRETO ESTADO					
	10	LAS UNIONES DE LAS TUBERÍAS ESTÁN EN CORRECTO ESTADO					
	11	LOS CONDUCTOS DE AIRE ESTÁN CORRECTAMENTE EMBOCADOS Y NO SE APRECIAN FUGAS DE AIRE					
	12	LAS VÁLVULAS DE REGULACIÓN FUNCIONAN ADECUADAMENTE					
FILTROS	13	LOS FILTROS SON DEL TIPO ADECUADO Y SE ENCUENTRAN COLOCADOS					
	14	LOS FILTROS SE ENCUENTRAN EN CORRECTO ESTADO Y NO SE APRECIA UN EXCESO DE PARTÍCULAS EN LOS MISMOS					

OBSERVACIONES	
<p><i>* La instalación hace imposible la revisión.</i></p>	
AUDITOR:	RESA DE LA INSTALACIÓN: 

Ilustración 46: Check List Fan-coil de Sala de reuniones 1.24

PROGRAMA DE PUNTOS DE INSPECCIÓN
INSPECCIÓN FÍSICA
CLIMATIZACIÓN (FAN-COIL).



EDIFICIO:	HIL		COD. PARTE:	XX-IF-CL-03.01
EXPLOTADOR:	Testar Hospitalaria Vallesca S.A.		FECHA:	05-12-2017
INSPECTOR:	ÁLVARO TOLEDANO GARCÍA		HORA:	7:50
ACOMPaña AL INSPECTOR:	JUAN CARLOS			

			INSPECCIONADO		CONFORME		OBS.
			SI	NO	SI	NO	
ESTADO EXTERIOR	1	LOS DIFERENTES CLIMATIZADORES FUNCIONAN CORRECTAMENTE	X				
	2	EL ESTADO EXTERIOR ES CORRECTO	X				
	3	LAS DIFERENTES PUERTAS O ACCESOS AL CLIMATIZADOR ESTÁN OPERATIVOS	X			X	*1
ESTADO INTERIOR	4	EL INTERIOR DEL CLIMATIZADOR ESTÁ LIMPIO Y EN BUEN ESTADO	X				
	5	LAS BATERIAS DE FRIO Y CALOR SE ENCUENTRAN LIMPIAS Y EN CORRETO ESTADO		X			
	6	LAS BANDEJAS DE CONDENSADOS SE ENCUENTRAN LIMPIAS		X			
	7	LOS MOTORES PARA LA VENTILACIÓN SE ENCUENTRAN EN CORRECTO ESTADO	X				
CONDUCTOS, TUBERÍAS Y ELEMENTOS DE REGULACIÓN	8	LAS TUBERÍAS ESTÁN CORRECTAMENTE CALORIFUGADAS Y SU ESTADO ES CORRECTO	X				
	9	LOS DIFERENTES ELEMENTOS HIDRÁULICOS ESTÁN EN CORRETO ESTADO	X				
	10	LAS UNIONES DE LAS TUBERÍAS ESTÁN EN CORRECTO ESTADO	X				
	11	LOS CONDUCTOS DE AIRE ESTÁN CORRECTAMENTE EMBOCADOS Y NO SE APRECIAN FUGAS DE AIRE	X				
	12	LAS VÁLVULAS DE REGULACIÓN FUNCIONAN ADECUADAMENTE	X				
FILTROS	13	LOS FILTROS SON DEL TIPO ADECUADO Y SE ENCUENTRAN COLOCADOS	X				
	14	LOS FILTROS SE ENCUENTRAN EN CORRECTO ESTADO Y NO SE APRECIA UN EXCESO DE PARTÍCULAS EN LOS MISMOS	X				

OBSERVACIONES

*1 = DIFÍCIL ACCESO

AUDITOR: _____ RESP. DE LA INSTALACIÓN: _____

Ilustración 47: Check List Fan-coil de Consulta 17

PROGRAMA DE PUNTOS DE INSPECCIÓN
INSPECCIÓN FÍSICA
CLIMATIZACIÓN (FAN-COIL).

incosa
Investigación y Control de Calidad S.A.

EDIFICIO:	HFL		COD. PARTE: XX-IF-CL-03.01
EXPLOTADOR:	Hospitalaria Vallecañ S.A.		FECHA: 05-12-2017
INSPECTOR:	ÁLVARO TOLEDANO GARCÍA		HORA: 8.10
ACOMPaña AL INSPECTOR:	JUAN CARLOS		

ZONA REVISADA: CONSULTA 65 ↓

		INSPECCIONADO		CONFORME		OBS.	
		SI	NO	SI	NO		
ESTADO EXTERIOR	1	LOS DIFERENTES CLIMATIZADORES FUNCIONAN CORRECTAMENTE					
	2	EL ESTADO EXTERIOR ES CORRECTO					
	3	LAS DIFERENTES PUERTAS O ACCESOS AL CLIMATIZADOR ESTÁN OPERATIVOS					*1
ESTADO INTERIOR	4	EL INTERIOR DEL CLIMATIZADOR ESTÁ LIMPIO Y EN BUEN ESTADO					
	5	LAS BATERIAS DE FRIO Y CALOR SE ENCUENTRAN LIMPIAS Y EN CORRETO ESTADO					
	6	LAS BANDEJAS DE CONDENSADOS SE ENCUENTRAN LIMPIAS					
	7	LOS MOTORES PARA LA VENTILACIÓN SE ENCUENTRAN EN CORRECTO ESTADO					
CONDUCTOS, TUBERÍAS Y ELEMENTOS DE REGULACIÓN	8	LAS TUBERÍAS ESTÁN CORRECTAMENTE CALORIFUGADAS Y SU ESTADO ES CORRECTO					
	9	LOS DIFERENTES ELEMENTOS HIDRÁULICOS ESTÁN EN CORRETO ESTADO					
	10	LAS UNIONES DE LAS TUBERÍAS ESTÁN EN CORRECTO ESTADO					
	11	LOS CONDUCTOS DE AIRE ESTÁN CORRECTAMENTE EMBOCADOS Y NO SE APRECIAN FUGAS DE AIRE					
	12	LAS VÁLVULAS DE REGULACIÓN FUNCIONAN ADECUADAMENTE					
FILTROS	13	LOS FILTROS SON DEL TIPO ADECUADO Y SE ENCUENTRAN COLOCADOS					
	14	LOS FILTROS SE ENCUENTRAN EN CORRECTO ESTADO Y NO SE APRECIA UN EXCESO DE PARTÍCULAS EN LOS MISMOS					

OBSERVACIONES

*1 = DIFÍCIL ACCESO

AUDITOR:

RESP. DE LA
INSTALACIÓN:

Ilustración 48: Check List Fan-coil de Consulta 65 (Interior)

PROGRAMA DE PUNTOS DE INSPECCIÓN
INSPECCIÓN FÍSICA
CLIMATIZACIÓN (FAN-COIL).



EDIFICIO:	HIL	
EXPLOTADOR:	Redta Hospitalaria Vallejos S.A	COD. PARTE: XX-IF-CL-03.01
INSPECTOR:	Alvaro Toledoño García	FECHA: 24/11/17
ACOMPaña AL INSPECTOR:	JUAN CARLOS	HORA: 11:40

ZONA REVISADA: H. E 210

		INSPECCIONADO		CONFORME		OBS.	
		SI	NO	SI	NO		
ESTADO EXTERIOR	1	LOS DIFERENTES CLIMATIZADORES FUNCIONAN CORRECTAMENTE					
	2	EL ESTADO EXTERIOR ES CORRECTO					
	3	LAS DIFERENTES PUERTAS O ACCESOS AL CLIMATIZADOR ESTÁN OPERATIVOS					*
ESTADO INTERIOR	4	EL INTERIOR DEL CLIMATIZADOR ESTÁ LIMPIO Y EN BUEN ESTADO					
	5	LAS BATERIAS DE FRIO Y CALOR SE ENCUENTRAN LIMPIAS Y EN CORRETO ESTADO					
	6	LAS BANDEJAS DE CONDENSADOS SE ENCUENTRAN LIMPIAS					
	7	LOS MÓTORES PARA LA VENTILACIÓN SE ENCUENTRAN EN CORRECTO ESTADO					
CONDUCTOS, TUBERÍAS Y ELEMENTOS DE REGULACIÓN	8	LAS TUBERÍAS ESTÁN CORRECTAMENTE CALORIFUGADAS Y SU ESTADO ES CORRECTO					
	9	LOS DIFERENTES ELEMENTOS HIDRÁULICOS ESTÁN EN CORRETO ESTADO					
	10	LAS UNIONES DE LAS TUBERÍAS ESTÁN EN CORRECTO ESTADO					
	11	LOS CONDUCTOS DE AIRE ESTÁN CORRECTAMENTE EMBOCADOS Y NO SE APRECIAN FUGAS DE AIRE					
	12	LAS VÁLVULAS DE REGULACIÓN FUNCIONAN ADECUADAMENTE					
FILTROS	13	LOS FILTROS SON DEL TIPO ADECUADO Y SE ENCUENTRAN COLOCADOS					
	14	LOS FILTROS SE ENCUENTRAN EN CORRECTO ESTADO Y NO SE APRECIA UN EXCESO DE PARTÍCULAS EN LOS MISMOS					

OBSERVACIONES

* El acceso es complicado.

AUDITOR:

RES. DE LA
INSTALACIÓN:

Ilustración 49: Check List Fan-coil de Habitación E 210

2. Se aprecia suciedad en los filtros de la mayor parte de los fan-coils revisados.

Fan-coils con dicha incidencia:

- Pasillo UCI-Urgencias.
- Información familiares urgencias.
- 1ª Planta Satélite Central (E-D).
- Sala ecografía II.
- Planta 3F Ascensores.
- Habitación F312.
- Habitaciones 317 E.
- Control zona A.
- Departamento informática.
- Dormitorio psiquiatría.
- Vestuario masculino quirófanos.
- Sala de espera UCI.
- UCI Vestuario Masculino
- Pasillo UCI.
- Consulta 7 Triage
- Endocrinología.
- Sala de yesos.
- Pasillo urgencias pediátricas.
- Sala de yesos urgencias.
- Control Observación.
- Zona espera cirugía.

EDIFICIO:	HIZL	
EXPLOTADOR:	Tezca Hospitalario Vallecaes S.A.	COD. PARTE: XX-IF-CL-03.01
INSPECTOR:	Pedro Alejandro Aguirre	FECHA: 26/11/13
ACOMPaña AL INSPECTOR:	JUAN CARLOS	HORA: 11:50

		INSPECCIONADO		CONFORME		OBS.	
		SI	NO	SI	NO		
ESTADO EXTERIOR	1	LOS DIFERENTES CLIMATIZADORES FUNCIONAN CORRECTAMENTE		X		X	
	2	EL ESTADO EXTERIOR ES CORRECTO		X		X	
	3	LAS DIFERENTES PUERTAS O ACCESOS AL CLIMATIZADOR ESTÁN OPERATIVOS		X		X	
ESTADO INTERIOR	4	EL INTERIOR DEL CLIMATIZADOR ESTÁ LIMPIO Y EN BUEN ESTADO		X		X	
	5	LAS BATERÍAS DE FRÍO Y CALOR SE ENCUENTRAN LIMPIAS Y EN CORRECTO ESTADO			X		
	6	LAS BANDEJAS DE CONDENSADOS SE ENCUENTRAN LIMPIAS			X		
	7	LOS MOTORES PARA LA VENTILACIÓN SE ENCUENTRAN EN CORRECTO ESTADO		X		X	
CONDUCTOS, TUBERÍAS Y ELEMENTOS DE REGULACIÓN	8	LAS TUBERÍAS ESTÁN CORRECTAMENTE CALORIFUGADAS Y SU ESTADO ES CORRECTO		X		X	
	9	LOS DIFERENTES ELEMENTOS HIDRÁULICOS ESTÁN EN CORRECTO ESTADO			X		
	10	LAS UNIONES DE LAS TUBERÍAS ESTÁN EN CORRECTO ESTADO		X		X	
	11	LOS CONDUCTOS DE AIRE ESTÁN CORRECTAMENTE EMBOCADOS Y NO SE APRECIA FUGAS DE AIRE		X		X	
	12	LAS VÁLVULAS DE REGULACIÓN FUNCIONAN ADECUADAMENTE		X		X	
FILTROS	13	LOS FILTROS SON DEL TIPO ADECUADO Y SE ENCUENTRAN COLOCADOS		X		X	
	14	LOS FILTROS SE ENCUENTRAN EN CORRECTO ESTADO Y NO SE APRECIA UN EXCESO DE PARTÍCULAS EN LOS MISMOS		X		X	*

OBSERVACIONES	
<p>*: Filtro sucio. Cambiado al momento</p>	
AUDITOR:	RESA DE LA INSTALACIÓN: 

Ilustración 50: Check List Fan-coil de Pasillo UCI-Urgencias

EDIFICIO:	<i>HIL</i>	COD. PARTE: XX-IF-CL-03.01
EXPLOTADOR:	<i>Tercera Hospitalaria Vallecas SA</i>	FECHA: <i>24/11/17</i>
INSPECTOR:	<i>Pablo Alarcón Agudo</i>	HORA: <i>12:05</i>
ACOMPAÑA AL INSPECTOR:	<i>JUAN CARLOS</i>	

		INSPECCIONADO		CONFORME		OBS.	
		SI	NO	SI	NO		
ESTADO EXTERIOR	1	LOS DIFERENTES CLIMATIZADORES FUNCIONAN CORRECTAMENTE					
	2	EL ESTADO EXTERIOR ES CORRECTO					
	3	LAS DIFERENTES PUERTAS O ACCESOS AL CLIMATIZADOR ESTÁN OPERATIVOS					
ESTADO INTERIOR	4	EL INTERIOR DEL CLIMATIZADOR ESTÁ LIMPIO Y EN BUEN ESTADO					
	5	LAS BATERÍAS DE FRÍO Y CALOR SE ENCUENTRAN LIMPIAS Y EN CORRETO ESTADO					
	6	LAS BANDEJAS DE CONDENSADOS SE ENCUENTRAN LIMPIAS					
	7	LOS MOTORES PARA LA VENTILACIÓN SE ENCUENTRAN EN CORRECTO ESTADO					
CONDUCTOS, TUBERÍAS Y ELEMENTOS DE REGULACIÓN	8	LAS TUBERÍAS ESTÁN CORRECTAMENTE CALORIFUGADAS Y SU ESTADO ES CORRECTO					
	9	LOS DIFERENTES ELEMENTOS HIDRÁULICOS ESTÁN EN CORRETO ESTADO					
	10	LAS UNIONES DE LAS TUBERÍAS ESTÁN EN CORRECTO ESTADO					
	11	LOS CONDUCTOS DE AIRE ESTÁN CORRECTAMENTE EMBOCADOS Y NO SE APRECIA FUGAS DE AIRE					
	12	LAS VÁLVULAS DE REGULACIÓN FUNCIONAN ADECUADAMENTE					
FILTROS	13	LOS FILTROS SON DEL TIPO ADECUADO Y SE ENCUENTRAN COLOCADOS					
	14	LOS FILTROS SE ENCUENTRAN EN CORRECTO ESTADO Y NO SE APRECIA UN EXCESO DE PARTÍCULAS EN LOS MISMOS					*

OBSERVACIONES

**: Filtro cambiado.*

AUDITOR:	RESP. DE LA INSTALACIÓN: 
----------	--

Ilustración 51: Check List Fan-coil de Información familiares urgencias

EDIFICIO:		COD. PARTE: XX-IF-CL-03.01
EXPLOTADOR:	Testa Higiénicas Vallejos S.A.	FECHA: 25/11/17
INSPECTOR:	Pedro Alatorre Ayala	HORA: 12:15
ACOMPAÑA AL INSPECTOR:	JUAN CARLOS	

ZONA REVISADA: 1ª planta Sábile Cabal (E-D)

		INSPECCIONADO		CONFORME		OBS.	
		SI	NO	SI	NO		
ESTADO EXTERIOR	1	LOS DIFERENTES CLIMATIZADORES FUNCIONAN CORRECTAMENTE		X		X	
	2	EL ESTADO EXTERIOR ES CORRECTO		X		X	
	3	LAS DIFERENTES PUERTAS O ACCESOS AL CLIMATIZADOR ESTÁN OPERATIVOS		X		X	
ESTADO INTERIOR	4	EL INTERIOR DEL CLIMATIZADOR ESTÁ LIMPIO Y EN BUEN ESTADO		X		X	
	5	LAS BATERÍAS DE FRÍO Y CALOR SE ENCUENTRAN LIMPIAS Y EN CORRECTO ESTADO			X		
	6	LAS BANDEJAS DE CONDENSADOS SE ENCUENTRAN LIMPIAS			X		
	7	LOS MOTORES PARA LA VENTILACIÓN SE ENCUENTRAN EN CORRECTO ESTADO		X		X	
CONDUCTOS, TUBERÍAS Y ELEMENTOS DE REGULACIÓN	8	LAS TUBERÍAS ESTÁN CORRECTAMENTE CALORIFUGADAS Y SU ESTADO ES CORRECTO		X		X	
	9	LOS DIFERENTES ELEMENTOS HIDRÁULICOS ESTÁN EN CORRECTO ESTADO		X		X	
	10	LAS UNIONES DE LAS TUBERÍAS ESTÁN EN CORRECTO ESTADO		X		X	
	11	LOS CONDUCTOS DE AJRE ESTÁN CORRECTAMENTE EMBOCADOS Y NO SE APRECIA FUGAS DE AJRE		X		X	
	12	LAS VÁLVULAS DE REGULACIÓN FUNCIONAN ADECUADAMENTE		X		X	
FILTROS	13	LOS FILTROS SON DEL TIPO ADECUADO Y SE ENCUENTRAN COLOCADOS		X		X	
	14	LOS FILTROS SE ENCUENTRAN EN CORRECTO ESTADO Y NO SE APRECIA UN EXCESO DE PARTÍCULAS EN LOS MISMOS		X		X	X

OBSERVACIONES	
<p style="font-size: 1.2em; color: blue;">X. Filtro sucio, Cambiar.</p>	
AUDITOR:	RESP. DE LA INSTALACIÓN: <div style="text-align: right; margin-top: 10px;">  </div>

Ilustración 52: Check List Fan-coil de 1ª planta satélite central (E-D)

EDIFICIO:		COD. PARTE: XX-IF-CL-03.01
EXPLOTADOR:	Tesca Hosp. Calancia Vallecas S.A.	FECHA: 24/11/17
INSPECTOR:	Pablo Alarcón Agudo	HORA: 12:30
ACOMPAÑA AL INSPECTOR:	JUAN CARLOS	

		INSPECCIONADO		CONFORME		OBS.	
		SI	NO	SI	NO		
ESTADO EXTERIOR	1	LOS DIFERENTES CLIMATIZADORES FUNCIONAN CORRECTAMENTE					
	2	EL ESTADO EXTERIOR ES CORRECTO					
	3	LAS DIFERENTES PUERTAS O ACCESOS AL CLIMATIZADOR ESTÁN OPERATIVOS					
ESTADO INTERIOR	4	EL INTERIOR DEL CLIMATIZADOR ESTÁ LIMPIO Y EN BUEN ESTADO					
	5	LAS BATERIAS DE FRIO Y CALOR SE ENCUENTRAN LIMPIAS Y EN CORRETO ESTADO					
	6	LAS BANDEJAS DE CONDENSADOS SE ENCUENTRAN LIMPIAS					
	7	LOS MOTORES PARA LA VENTILACIÓN SE ENCUENTRAN EN CORRECTO ESTADO					
CONDUCTOS, TUBERÍAS Y ELEMENTOS DE REGULACIÓN	8	LAS TUBERÍAS ESTÁN CORRECTAMENTE CALORIFUGADAS Y SU ESTADO ES CORRECTO					
	9	LOS DIFERENTES ELEMENTOS HIDRÁULICOS ESTÁN EN CORRETO ESTADO					
	10	LAS UNIONES DE LAS TUBERÍAS ESTÁN EN CORRECTO ESTADO					
	11	LOS CONDUCTOS DE AIRE ESTÁN CORRECTAMENTE EMBOCADOS Y NO SE APRECIAN FUGAS DE AIRE					
	12	LAS VÁLVULAS DE REGULACIÓN FUNCIONAN ADECUADAMENTE					
FILTROS	13	LOS FILTROS SON DEL TIPO ADECUADO Y SE ENCUENTRAN COLOCADOS					
	14	LOS FILTROS SE ENCUENTRAN EN CORRECTO ESTADO Y NO SE APRECIA UN EXCESO DE PARTÍCULAS EN LOS MISMOS					

OBSERVACIONES	
<p>#1: Filtro sucio. Cambiado en el momento</p>	
AUDITOR:	RESP. DE LA INSTALACIÓN: 

Ilustración 53: Check List Fan-coil de Sala ecografía II

EDIFICIO:	H2L	
EXPLOTADOR:	Tejca Hospitalaria Vallecay S.A.	COD. PARTE: XX-IF-CL-03.01
INSPECTOR:	Pedro Aldo Crespo Aguirre	FECHA: 25/11/17
ACOMPaña AL INSPECTOR:	JUAN CARLOS	HORA: 12:56

ZONA REVISADA: <i>Planta 3F ascensores.</i>		INSPECCIONADO		CONFORME		OBS.
		SI	NO	SI	NO	
ESTADO EXTERIOR	1	LOS DIFERENTES CLIMATIZADORES FUNCIONAN CORRECTAMENTE		X		
	2	EL ESTADO EXTERIOR ES CORRECTO		X		
	3	LAS DIFERENTES PUERTAS O ACCESOS AL CLIMATIZADOR ESTÁN OPERATIVOS		X		
ESTADO INTERIOR	4	EL INTERIOR DEL CLIMATIZADOR ESTÁ LIMPIO Y EN BUEN ESTADO		X		
	5	LAS BATERIAS DE FRIO Y CALOR SE ENCUENTRAN LIMPIAS Y EN CORRETO ESTADO			X	
	6	LAS BANDEJAS DE CONDENSADOS SE ENCUENTRAN LIMPIAS			X	
	7	LOS MOTORES PARA LA VENTILACIÓN SE ENCUENTRAN EN CORRECTO ESTADO		X		X
CONDUCTOS, TUBERÍAS Y ELEMENTOS DE REGULACIÓN	8	LAS TUBERÍAS ESTÁN CORRECTAMENTE CALORIFUGADAS Y SU ESTADO ES CORRECTO		X		
	9	LOS DIFERENTES ELEMENTOS HIDRÁULICOS ESTÁN EN CORRETO ESTADO		X		
	10	LAS UNIONES DE LAS TUBERÍAS ESTÁN EN CORRECTO ESTADO		X		
	11	LOS CONDUCTOS DE AIRE ESTÁN CORRECTAMENTE EMBOCADOS Y NO SE APRECIA FUGAS DE AIRE		X		
	12	LAS VÁLVULAS DE REGULACIÓN FUNCIONAN ADECUADAMENTE		X		
FILTROS	13	LOS FILTROS SON DEL TIPO ADECUADO Y SE ENCUENTRAN COLOCADOS		X		
	14	LOS FILTROS SE ENCUENTRAN EN CORRECTO ESTADO Y NO SE APRECIA UN EXCESO DE PARTÍCULAS EN LOS MISMOS		X		X *

OBSERVACIONES

A1: Filtro sucio. Cambiado al momento.

AUDITOR:	RES. DE LA INSTALACIÓN:
----------	-------------------------

Ilustración 54: Check List Fan-coil de Planta 3F ascensores

EDIFICIO:	<i>HIL</i>	COD. PARTE: XX-IF-CL-03.01
EXPLOTADOR:	<i>Tajca Hosp. Colón Valdivia</i>	FECHA: <i>23/11/17</i>
INSPECTOR:	<i>Pedro Alonso Ayala</i>	HORA: <i>12:50</i>
ACOMPaña AL INSPECTOR:	<i>JUAN CARLOS</i>	

		INSPECCIONADO		CONFORME		OBS.	
		SI	NO	SI	NO		
ESTADO EXTERIOR	1	LOS DIFERENTES CLIMATIZADORES FUNCIONAN CORRECTAMENTE					
	2	EL ESTADO EXTERIOR ES CORRECTO					
	3	LAS DIFERENTES PUERTAS O ACCESOS AL CLIMATIZADOR ESTÁN OPERATIVOS					
ESTADO INTERIOR	4	EL INTERIOR DEL CLIMATIZADOR ESTÁ LIMPIO Y EN BUEN ESTADO					
	5	LAS BATERÍAS DE FRÍO Y CALOR SE ENCUENTRAN LIMPIAS Y EN CORRECTO ESTADO					
	6	LAS BANDEJAS DE CONDENSADOS SE ENCUENTRAN LIMPIAS					
	7	LOS MOTORES PARA LA VENTILACIÓN SE ENCUENTRAN EN CORRECTO ESTADO					
CONDUCTOS, TUBERÍAS Y ELEMENTOS DE REGULACIÓN	8	LAS TUBERÍAS ESTÁN CORRECTAMENTE CALORIFUGADAS Y SU ESTADO ES CORRECTO					
	9	LOS DIFERENTES ELEMENTOS HIDRÁULICOS ESTÁN EN CORRECTO ESTADO					
	10	LAS UNIONES DE LAS TUBERÍAS ESTÁN EN CORRECTO ESTADO					
	11	LOS CONDUCTOS DE AIRE ESTÁN CORRECTAMENTE EMBOCADOS Y NO SE APRECIA FUGAS DE AIRE					
	12	LAS VÁLVULAS DE REGULACIÓN FUNCIONAN ADECUADAMENTE					
FILTROS	13	LOS FILTROS SON DEL TIPO ADECUADO Y SE ENCUENTRAN COLOCADOS					
	14	LOS FILTROS SE ENCUENTRAN EN CORRECTO ESTADO Y NO SE APRECIA UN EXCESO DE PARTÍCULAS EN LOS MISMOS					

OBSERVACIONES

**; Filtró sucio. Cambiado al momento*

AUDITOR:	RESP. DE LA INSTALACIÓN:
	<i>[Signature]</i>

Ilustración 55: Check List Fan-coil de Habitación 312 F

PROGRAMA DE PUNTOS DE INSPECCIÓN
INSPECCIÓN FÍSICA
CLIMATIZACIÓN (FAN-COIL).



EDIFICIO:	HIL	
EXPLOTADOR:	Texca Hospitalaria Vallecas S.A.	COD. PARTE: XX-IF-CL-03.01
INSPECTOR:	Rodrigo Alejandro Agudo	FECHA: 24/11/17
ACOMPaña AL INSPECTOR:	LUIS MIGUEL	HORA: 13:15

		INSPECCIONADO		CONFORME		OBS.	
		SI	NO	SI	NO		
ESTADO EXTERIOR	1	LOS DIFERENTES CLIMATIZADORES FUNCIONAN CORRECTAMENTE		<input checked="" type="checkbox"/>	<input type="checkbox"/>	<input checked="" type="checkbox"/>	
	2	EL ESTADO EXTERIOR ES CORRECTO		<input checked="" type="checkbox"/>	<input type="checkbox"/>	<input checked="" type="checkbox"/>	
	3	LAS DIFERENTES PUERTAS O ACCESOS AL CLIMATIZADOR ESTÁN OPERATIVOS		<input checked="" type="checkbox"/>	<input type="checkbox"/>	<input checked="" type="checkbox"/>	
ESTADO INTERIOR	4	EL INTERIOR DEL CLIMATIZADOR ESTÁ LIMPIO Y EN BUEN ESTADO		<input checked="" type="checkbox"/>	<input type="checkbox"/>	<input checked="" type="checkbox"/>	
	5	LAS BATERIAS DE FRIO Y CALOR SE ENCUENTRAN LIMPIAS Y EN CORRETO ESTADO		<input type="checkbox"/>	<input checked="" type="checkbox"/>	<input type="checkbox"/>	
	6	LAS BANDEJAS DE CONDENSADOS SE ENCUENTRAN LIMPIAS		<input type="checkbox"/>	<input checked="" type="checkbox"/>	<input type="checkbox"/>	
	7	LOS MOTORES PARA LA VENTILACIÓN SE ENCUENTRAN EN CORRECTO ESTADO		<input checked="" type="checkbox"/>	<input type="checkbox"/>	<input checked="" type="checkbox"/>	
CONDUCTOS, TUBERÍAS Y ELEMENTOS DE REGULACIÓN	8	LAS TUBERÍAS ESTÁN CORRECTAMENTE CALORIFUGADAS Y SU ESTADO ES CORRECTO		<input checked="" type="checkbox"/>	<input type="checkbox"/>	<input checked="" type="checkbox"/>	
	9	LOS DIFERENTES ELEMENTOS HIDRÁULICOS ESTÁN EN CORRETO ESTADO		<input checked="" type="checkbox"/>	<input type="checkbox"/>	<input checked="" type="checkbox"/>	
	10	LAS UNIONES DE LAS TUBERÍAS ESTÁN EN CORRECTO ESTADO		<input checked="" type="checkbox"/>	<input type="checkbox"/>	<input checked="" type="checkbox"/>	
	11	LOS CONDUCTOS DE AIRE ESTÁN CORRECTAMENTE EMBOCADOS Y NO SE APRECIAN FUGAS DE AIRE		<input checked="" type="checkbox"/>	<input type="checkbox"/>	<input checked="" type="checkbox"/>	
	12	LAS VÁLVULAS DE REGULACIÓN FUNCIONAN ADECUADAMENTE		<input checked="" type="checkbox"/>	<input type="checkbox"/>	<input checked="" type="checkbox"/>	
FILTROS	13	LOS FILTROS SON DEL TIPO ADECUADO Y SE ENCUENTRAN COLOCADOS		<input checked="" type="checkbox"/>	<input type="checkbox"/>	<input checked="" type="checkbox"/>	
	14	LOS FILTROS SE ENCUENTRAN EN CORRECTO ESTADO Y NO SE APRECIA UN EXCESO DE PARTÍCULAS EN LOS MISMOS		<input checked="" type="checkbox"/>	<input type="checkbox"/>	<input checked="" type="checkbox"/>	<input checked="" type="checkbox"/>

OBSERVACIONES

* : Filtro sucio. Cambiado al momento

AUDITOR:

RES. DE LA
INSTALACIÓN:

Ilustración 56: Check List Fan-coil de Habitación 317 E

EDIFICIO:		COD. PARTE: XX-IF-CL-03.01
EXPLOTADOR:	Testa Hospitalaria Vallecros S.A.	FECHA: 24/11/17
INSPECTOR:	Pedro Alarcón Agudo	HORA: 13:45
ACOMPAÑA AL INSPECTOR:	JUAN CARLOS	

ZONA REVISADA:

Control zona A

		INSPECCIONADO		CONFORME		OBS.	
		SI	NO	SI	NO		
ESTADO EXTERIOR	1	LOS DIFERENTES CLIMATIZADORES FUNCIONAN CORRECTAMENTE					
	2	EL ESTADO EXTERIOR ES CORRECTO					
	3	LAS DIFERENTES PUERTAS O ACCESOS AL CLIMATIZADOR ESTÁN OPERATIVOS					
ESTADO INTERIOR	4	EL INTERIOR DEL CLIMATIZADOR ESTÁ LIMPIO Y EN BUEN ESTADO					
	5	LAS BATERÍAS DE FRÍO Y CALOR SE ENCUENTRAN LIMPIAS Y EN CORRETO ESTADO					
	6	LAS BANDEJAS DE CONDENSADOS SE ENCUENTRAN LIMPIAS					
	7	LOS MOTORES PARA LA VENTILACIÓN SE ENCUENTRAN EN CORRECTO ESTADO					
CONDUCTOS, TUBERÍAS Y ELEMENTOS DE REGULACIÓN	8	LAS TUBERÍAS ESTÁN CORRECTAMENTE CALORIFUGADAS Y SU ESTADO ES CORRECTO					
	9	LOS DIFERENTES ELEMENTOS HIDRÁULICOS ESTÁN EN CORRETO ESTADO					
	10	LAS UNIONES DE LAS TUBERÍAS ESTÁN EN CORRECTO ESTADO					
	11	LOS CONDUCTOS DE AIRE ESTÁN CORRECTAMENTE EMBOCADOS Y NO SE APRECIA FUGAS DE AIRE					
	12	LAS VÁLVULAS DE REGULACIÓN FUNCIONAN ADECUADAMENTE					
FILTROS	13	LOS FILTROS SON DEL TIPO ADECUADO Y SE ENCUENTRAN COLOCADOS					
	14	LOS FILTROS SE ENCUENTRAN EN CORRECTO ESTADO Y NO SE APRECIA UN EXCESO DE PARTÍCULAS EN LOS MISMOS					

OBSERVACIONES

*: Filtro sucio. Cambiado al momento

AUDITOR:

RES. DE LA INSTALACIÓN:



Ilustración 57: Check List Fan-coil de Central zona A

EDIFICIO:	<i>HIL</i>	COD. PARTE: XX-IF-CL-03.01
EXPLOTADOR:	<i>Testa Hospitalaria Valdeca S.A.</i>	FECHA: <i>27/11/17</i>
INSPECTOR:	<i>Pedro Abal Gueve Ayuda</i>	HORA: <i>11:20</i>
ACOMPaña AL INSPECTOR:	<i>JUAN (APLO)</i>	

		INSPECCIONADO		CONFORME		OBS.	
		SI	NO	SI	NO		
ESTADO EXTERIOR	1	LOS DIFERENTES CLIMATIZADORES FUNCIONAN CORRECTAMENTE					
	2	EL ESTADO EXTERIOR ES CORRECTO					
	3	LAS DIFERENTES PUERTAS O ACCESOS AL CLIMATIZADOR ESTÁN OPERATIVOS					
ESTADO INTERIOR	4	EL INTERIOR DEL CLIMATIZADOR ESTÁ LIMPIO Y EN BUEN ESTADO					
	5	LAS BATERÍAS DE FRÍO Y CALOR SE ENCUENTRAN LIMPIAS Y EN CORRECTO ESTADO					
	6	LAS BANDEJAS DE CONDENSADOS SE ENCUENTRAN LIMPIAS					
	7	LOS MOTORES PARA LA VENTILACIÓN SE ENCUENTRAN EN CORRECTO ESTADO					
CONDUCTOS, TUBERÍAS Y ELEMENTOS DE REGULACIÓN	8	LAS TUBERÍAS ESTÁN CORRECTAMENTE CALORIFUGADAS Y SU ESTADO ES CORRECTO					
	9	LOS DIFERENTES ELEMENTOS HIDRÁULICOS ESTÁN EN CORRECTO ESTADO					
	10	LAS UNIONES DE LAS TUBERÍAS ESTÁN EN CORRECTO ESTADO					
	11	LOS CONDUCTOS DE AIRE ESTÁN CORRECTAMENTE EMBOCADOS Y NO SE APRECIAN FUGAS DE AIRE					
	12	LAS VÁLVULAS DE REGULACIÓN FUNCIONAN ADECUADAMENTE					
FILTROS	13	LOS FILTROS SON DEL TIPO ADECUADO Y SE ENCUENTRAN COLOCADOS					
	14	LOS FILTROS SE ENCUENTRAN EN CORRECTO ESTADO Y NO SE APRECIA UN EXCESO DE PARTÍCULAS EN LOS MISMOS					#

OBSERVACIONES

Filtro sucio. Cambiado al momento

AUDITOR:	RESP. DE LA INSTALACIÓN: 
----------	---

Ilustración 58: Check List Fan-coil de Departamento informática

EDIFICIO:	<i>HIL</i>	COD. PARTE: XX-IF-CL-03.01
EXPLOTADOR:	<i>Testa Hospitales Vallecau S.A</i>	FECHA: <i>23/11/17</i>
INSPECTOR:	<i>Pablo Alberto Ayala</i>	HORA: <i>11:15</i>
ACOMPAÑA AL INSPECTOR:	<i>JUAN CARLOS</i>	

		INSPECCIONADO		CONFORME		OBS.	
		SI	NO	SI	NO		
ESTADO EXTERIOR	1	LOS DIFERENTES CLIMATIZADORES FUNCIONAN CORRECTAMENTE					
	2	EL ESTADO EXTERIOR ES CORRECTO					
	3	LAS DIFERENTES PUERTAS O ACCESOS AL CLIMATIZADOR ESTÁN OPERATIVOS					
ESTADO INTERIOR	4	EL INTERIOR DEL CLIMATIZADOR ESTÁ LIMPIO Y EN BUEN ESTADO					
	5	LAS BATERÍAS DE FRÍO Y CALOR SE ENCUENTRAN LIMPIAS Y EN CORRETO ESTADO					
	6	LAS BANDEJAS DE CONDENSADOS SE ENCUENTRAN LIMPIAS					
	7	LOS MOTORES PARA LA VENTILACIÓN SE ENCUENTRAN EN CORRECTO ESTADO					
CONDUCTOS, TUBERÍAS Y ELEMENTOS DE REGULACIÓN	8	LAS TUBERÍAS ESTÁN CORRECTAMENTE CALORIFUGADAS Y SU ESTADO ES CORRECTO					
	9	LOS DIFERENTES ELEMENTOS HIDRÁULICOS ESTÁN EN CORRETO ESTADO					
	10	LAS UNIONES DE LAS TUBERÍAS ESTÁN EN CORRECTO ESTADO					
	11	LOS CONDUCTOS DE AIRE ESTÁN CORRECTAMENTE EMBOCADOS Y NO SE APRECIA FUGAS DE AIRE					
	12	LAS VÁLVULAS DE REGULACIÓN FUNCIONAN ADECUADAMENTE					
FILTROS	13	LOS FILTROS SON DEL TIPO ADECUADO Y SE ENCUENTRAN COLOCADOS					
	14	LOS FILTROS SE ENCUENTRAN EN CORRECTO ESTADO Y NO SE APRECIA UN EXCESO DE PARTÍCULAS EN LOS MISMOS					

OBSERVACIONES	
<p><i>* Filtro sujo. Cambio al momento</i></p>	
AUDITOR:	RESP. DE LA INSTALACIÓN: <div style="text-align: center;">  </div>

Ilustración 59: Check List Fan-coil de Dormitorio psiquiatría

EDIFICIO:	<i>HIZ</i>	
EXPLOTADOR:	<i>Tejeda Hospitalaria Vallesca S.A.</i>	COD. PARTE: <i>XX-IF-CL-03.01</i>
INSPECTOR:	<i>Pablo Alarcón Agudo</i>	FECHA: <i>27/11/17</i>
ACOMPAÑA AL INSPECTOR:	<i>JUAN CARLOS</i>	HORA: <i>9.55</i>

		INSPECCIONADO		CONFORME		OBS.	
		SI	NO	SI	NO		
ESTADO EXTERIOR	1	LOS DIFERENTES CLIMATIZADORES FUNCIONAN CORRECTAMENTE		<input checked="" type="checkbox"/>		<input checked="" type="checkbox"/>	
	2	EL ESTADO EXTERIOR ES CORRECTO		<input checked="" type="checkbox"/>		<input checked="" type="checkbox"/>	
	3	LAS DIFERENTES PUERTAS O ACCESOS AL CLIMATIZADOR ESTÁN OPERATIVOS		<input checked="" type="checkbox"/>		<input checked="" type="checkbox"/>	
ESTADO INTERIOR	4	EL INTERIOR DEL CLIMATIZADOR ESTÁ LIMPIO Y EN BUEN ESTADO		<input checked="" type="checkbox"/>		<input checked="" type="checkbox"/>	
	5	LAS BATERÍAS DE FRÍO Y CALOR SE ENCUENTRAN LIMPIAS Y EN CORRETO ESTADO			<input checked="" type="checkbox"/>		
	6	LAS BANDEJAS DE CONDENSADOS SE ENCUENTRAN LIMPIAS			<input checked="" type="checkbox"/>		
	7	LOS MOTORES PARA LA VENTILACIÓN SE ENCUENTRAN EN CORRECTO ESTADO		<input checked="" type="checkbox"/>		<input checked="" type="checkbox"/>	
CONDUCTOS, TUBERÍAS Y ELEMENTOS DE REGULACIÓN	8	LAS TUBERÍAS ESTÁN CORRECTAMENTE CALORIFUGADAS Y SU ESTADO ES CORRECTO		<input checked="" type="checkbox"/>		<input checked="" type="checkbox"/>	
	9	LOS DIFERENTES ELEMENTOS HIDRÁULICOS ESTÁN EN CORRETO ESTADO		<input checked="" type="checkbox"/>		<input checked="" type="checkbox"/>	
	10	LAS UNIONES DE LAS TUBERÍAS ESTÁN EN CORRECTO ESTADO		<input checked="" type="checkbox"/>		<input checked="" type="checkbox"/>	
	11	LOS CONDUCTOS DE AIRE ESTÁN CORRECTAMENTE EMBOCADOS Y NO SE APRECIA FUGAS DE AIRE		<input checked="" type="checkbox"/>		<input checked="" type="checkbox"/>	
	12	LAS VÁLVULAS DE REGULACIÓN FUNCIONAN ADECUADAMENTE		<input checked="" type="checkbox"/>		<input checked="" type="checkbox"/>	
FILTROS	13	LOS FILTROS SON DEL TIPO ADECUADO Y SE ENCUENTRAN COLOCADOS		<input checked="" type="checkbox"/>		<input checked="" type="checkbox"/>	
	14	LOS FILTROS SE ENCUENTRAN EN CORRECTO ESTADO Y NO SE APRECIA UN EXCESO DE PARTÍCULAS EN LOS MISMOS		<input checked="" type="checkbox"/>		<input checked="" type="checkbox"/>	<input checked="" type="checkbox"/>

OBSERVACIONES

** Filtro sucio. Cambiar al momento*

AUDITOR:	 RES. DE LA INSTITUCIÓN:
----------	--

Ilustración 60: Check List Fan-coil de Vestuario masculino quirófanos

EDIFICIO:	<i>HIL</i>	COD. PARTE: <i>XX-IF-CL-03.01</i>
EXPLOTADOR:	<i>Tejeda Hospital de las Velas S.A.</i>	FECHA: <i>27/11/12</i>
INSPECTOR:	<i>Pedro Alvarado Aguda</i>	HORA: <i>9:20</i>
ACOMPaña AL INSPECTOR:	<i>JUAN CARLOS</i>	

		INSPECCIONADO		CONFORME		OBS.	
		SI	NO	SI	NO		
ESTADO EXTERIOR	1	LOS DIFERENTES CLIMATIZADORES FUNCIONAN CORRECTAMENTE					
	2	EL ESTADO EXTERIOR ES CORRECTO					
	3	LAS DIFERENTES PUERTAS O ACCESOS AL CLIMATIZADOR ESTÁN OPERATIVOS					
ESTADO INTERIOR	4	EL INTERIOR DEL CLIMATIZADOR ESTÁ LIMPIO Y EN BUEN ESTADO					
	5	LAS BATERIAS DE FRIO Y CALOR SE ENCUENTRAN LIMPIAS Y EN CORRETO ESTADO					
	6	LAS BANDEJAS DE CONDENSADOS SE ENCUENTRAN LIMPIAS					
	7	LOS MOTORES PARA LA VENTILACIÓN SE ENCUENTRAN EN CORRECTO ESTADO					
CONDUCTOS, TUBERÍAS Y ELEMENTOS DE REGULACIÓN	8	LAS TUBERÍAS ESTÁN CORRECTAMENTE CALORIFUGADAS Y SU ESTADO ES CORRECTO					
	9	LOS DIFERENTES ELEMENTOS HIDRÁULICOS ESTÁN EN CORRETO ESTADO					
	10	LAS UNIONES DE LAS TUBERÍAS ESTÁN EN CORRECTO ESTADO					
	11	LOS CONDUCTOS DE AIRE ESTÁN CORRECTAMENTE EMBOCADOS Y NO SE APRECIA FUGAS DE AIRE					
	12	LAS VÁLVULAS DE REGULACIÓN FUNCIONAN ADECUADAMENTE					
FILTROS	13	LOS FILTROS SON DEL TIPO ADECUADO Y SE ENCUENTRAN COLOCADOS					
	14	LOS FILTROS SE ENCUENTRAN EN CORRECTO ESTADO Y NO SE APRECIA UN EXCESO DE PARTÍCULAS EN LOS MISMOS					<i>*</i>

OBSERVACIONES

**: Filtro seco. Cambiar al momento*

AUDITOR:	RES. DE LA INSTALACIÓN:
	<i>[Signature]</i>

Ilustración 61: Check List Fan-coil de Sala espera UCI

EDIFICIO:		COD. PARTE: XX-IF-CL-03.01
EXPLOTADOR:	Testa Harpichabiz Villacorta S.A.	FECHA: 23/11/17
INSPECTOR:	Pedro Alastue Agudo	HORA: 9:10
ACOMPaña AL INSPECTOR:	JUAN CARLO	

		INSPECCIONADO		CONFORME		OBS.	
		SI	NO	SI	NO		
ZONA REVISADA: UCI Vestuario masculino							
ESTADO EXTERIOR	1	LOS DIFERENTES CLIMATIZADORES FUNCIONAN CORRECTAMENTE					
	2	EL ESTADO EXTERIOR ES CORRECTO					
	3	LAS DIFERENTES PUERTAS O ACCESOS AL CLIMATIZADOR ESTÁN OPERATIVOS					
ESTADO INTERIOR	4	EL INTERIOR DEL CLIMATIZADOR ESTÁ LIMPIO Y EN BUEN ESTADO					
	5	LAS BATERIAS DE FRIO Y CALOR SE ENCUENTRAN LIMPIAS Y EN CORRETO ESTADO					
	6	LAS BANDEJAS DE CONDENSADOS SE ENCUENTRAN LIMPIAS					
	7	LOS MOTORES PARA LA VENTILACIÓN SE ENCUENTRAN EN CORRECTO ESTADO					
CONDUCTOS, TUBERÍAS Y ELEMENTOS DE REGULACIÓN	8	LAS TUBERÍAS ESTÁN CORRECTAMENTE CALORIFUGADAS Y SU ESTADO ES CORRECTO					
	9	LOS DIFERENTES ELEMENTOS HIDRÁULICOS ESTÁN EN CORRETO ESTADO					
	10	LAS UNIONES DE LAS TUBERÍAS ESTÁN EN CORRECTO ESTADO					
	11	LOS CONDUCTOS DE AIRE ESTÁN CORRECTAMENTE EMBOCADOS Y NO SE APRECIA FUGAS DE AIRE					
	12	LAS VÁLVULAS DE REGULACIÓN FUNCIONAN ADECUADAMENTE					
FILTROS	13	LOS FILTROS SON DEL TIPO ADECUADO Y SE ENCUENTRAN COLOCADOS					
	14	LOS FILTROS SE ENCUENTRAN EN CORRECTO ESTADO Y NO SE APRECIA UN EXCESO DE PARTÍCULAS EN LOS MISMOS					*

OBSERVACIONES

* Fallos rigido (ventes). Ahora Corrido al momento.
 ↑
 Antigua gotera

AUDITOR:	RESA. DE LA INSTALACIÓN:
----------	--------------------------

Ilustración 62: Check List Fan-coil de Vestuario masculino UCI

PROGRAMA DE PUNTOS DE INSPECCIÓN INSPECCIÓN FÍSICA CLIMATIZACIÓN (FAN-COIL).		incosa Investigación y Control de Calidad S.A.						
EDIFICIO:	HIZ Testa Hospitalera Valencas S.A.		COD. PARTE: XX-IF-CL-03.01					
EXPLOTADOR:	Pablo Alayón Agudo		FECHA: 6/11/17					
INSPECTOR:	JUAN CARLOS		HORA: 9:05					
ACOMPaña AL INSPECTOR:	Pasillo UCI							
ESTADO EXTERIOR	ESTADO INTERIOR	CONDUCTOS, TUBERÍAS Y ELEMENTOS DE REGULACIÓN	FILTROS	INSPECCIONADO		CONFORME		OBS.
				SI	NO	SI	NO	
	1	LOS DIFERENTES CLIMATIZADORES FUNCIONAN CORRECTAMENTE			X		X	
	2	EL ESTADO EXTERIOR ES CORRECTO			X		X	
	3	LAS DIFERENTES PUERTAS O ACCESOS AL CLIMATIZADOR ESTÁN OPERATIVOS			X		X	
	4	EL INTERIOR DEL CLIMATIZADOR ESTÁ LIMPIO Y EN BUEN ESTADO			X		X	
	5	LAS BATERÍAS DE FRÍO Y CALOR SE ENCUENTRAN LIMPIAS Y EN CORRECTO ESTADO				X		
	6	LAS BANDEJAS DE CONDENSADOS SE ENCUENTRAN LIMPIAS				X		
	7	LOS MOTORES PARA LA VENTILACIÓN SE ENCUENTRAN EN CORRECTO ESTADO			X		X	
	8	LAS TUBERÍAS ESTÁN CORRECTAMENTE CALORIFUGADAS Y SU ESTADO ES CORRECTO			X		X	
	9	LOS DIFERENTES ELEMENTOS HIDRÁULICOS ESTÁN EN CORRECTO ESTADO			X		X	
	10	LAS UNIONES DE LAS TUBERÍAS ESTÁN EN CORRECTO ESTADO			X		X	
	11	LOS CONDUCTOS DE AIRE ESTÁN CORRECTAMENTE EMBOCADOS Y NO SE APRECIAN FUGAS DE AIRE			X		X	
	12	LAS VÁLVULAS DE REGULACIÓN FUNCIONAN ADECUADAMENTE			X		X	
	13	LOS FILTROS SON DEL TIPO ADECUADO Y SE ENCUENTRAN COLOCADOS			X		X	
	14	LOS FILTROS SE ENCUENTRAN EN CORRECTO ESTADO Y NO SE APRECIA UN EXCESO DE PARTÍCULAS EN LOS MISMOS			X		X	X
OBSERVACIONES								
* Filtro sucio. Cambiado al momento								
AUDITOR:						RESP. DE LA INSTALACIÓN:		

Ilustración 63: Check List Fan-coil de Pasillo UCI

PROGRAMA DE PUNTOS DE INSPECCIÓN
INSPECCIÓN FÍSICA
CLIMATIZACIÓN (FAN-COIL).



EDIFICIO: *HIL*
 EXPLOTADOR: *Testa Hospitalaria Vallejos S.A.* COD. PARTE: *XX-IF-CL-03.01*
 INSPECTOR: *Pedro Alcazar Ayala* FECHA: *23/11/12*
 ACOMPAÑA AL INSPECTOR: *JUAN CARLOS* HORA: *9.00*

ZONA REVISADA: *Consulta 7 triage*

			INSPECCIONADO		CONFORME		OBS.
			SI	NO	SI	NO	
ESTADO EXTERIOR	1	LOS DIFERENTES CLIMATIZADORES FUNCIONAN CORRECTAMENTE	<input checked="" type="checkbox"/>		<input checked="" type="checkbox"/>		
	2	EL ESTADO EXTERIOR ES CORRECTO	<input checked="" type="checkbox"/>		<input checked="" type="checkbox"/>		
	3	LAS DIFERENTES PUERTAS O ACCESOS AL CLIMATIZADOR ESTÁN OPERATIVOS	<input checked="" type="checkbox"/>		<input checked="" type="checkbox"/>		
ESTADO INTERIOR	4	EL INTERIOR DEL CLIMATIZADOR ESTÁ LIMPIO Y EN BUEN ESTADO	<input checked="" type="checkbox"/>		<input checked="" type="checkbox"/>		
	5	LAS BATERIAS DE FRIO Y CALOR SE ENCUENTRAN LIMPIAS Y EN CORRETO ESTADO		<input checked="" type="checkbox"/>			
	6	LAS BANDEJAS DE CONDENSADOS SE ENCUENTRAN LIMPIAS		<input checked="" type="checkbox"/>			
	7	LOS MOTORES PARA LA VENTILACIÓN SE ENCUENTRAN EN CORRECTO ESTADO	<input checked="" type="checkbox"/>		<input checked="" type="checkbox"/>		
CONDUCTOS, TUBERÍAS Y ELEMENTOS DE REGULACIÓN	8	LAS TUBERÍAS ESTÁN CORRECTAMENTE CALORIFUGADAS Y SU ESTADO ES CORRECTO	<input checked="" type="checkbox"/>		<input checked="" type="checkbox"/>		
	9	LOS DIFERENTES ELEMENTOS HIDRÁULICOS ESTÁN EN CORRETO ESTADO	<input checked="" type="checkbox"/>		<input checked="" type="checkbox"/>		
	10	LAS UNIONES DE LAS TUBERÍAS ESTÁN EN CORRECTO ESTADO	<input checked="" type="checkbox"/>		<input checked="" type="checkbox"/>		
	11	LOS CONDUCTOS DE AIRE ESTÁN CORRECTAMENTE EMBOCADOS Y NO SE APRECIAN FUGAS DE AIRE	<input checked="" type="checkbox"/>		<input checked="" type="checkbox"/>		
	12	LAS VÁLVULAS DE REGULACIÓN FUNCIONAN ADECUADAMENTE	<input checked="" type="checkbox"/>		<input checked="" type="checkbox"/>		
FILTROS	13	LOS FILTROS SON DEL TIPO ADECUADO Y SE ENCUENTRAN COLOCADOS	<input checked="" type="checkbox"/>		<input checked="" type="checkbox"/>		
	14	LOS FILTROS SE ENCUENTRAN EN CORRECTO ESTADO Y NO SE APRECIA UN EXCESO DE PARTÍCULAS EN LOS MISMOS	<input checked="" type="checkbox"/>		<input checked="" type="checkbox"/>	<input checked="" type="checkbox"/>	<input checked="" type="checkbox"/>

OBSERVACIONES

**: Filtro cambia suro. Cambiado al momento.*

AUDITOR: _____ RESP. DE LA INSTALACIÓN: _____

Ilustración 64: Check List Fan-coil de Consulta 7 triage

EDIFICIO:	<i>HIL</i>	COD. PARTE: XX-IF-CL-03.01
EXPLOTADOR:	<i>Terca Hospitales Vallejos S.A.</i>	FECHA: <i>5/12/17</i>
INSPECTOR:	<i>Pedro Alarcón Agudo</i>	HORA: <i>7:50</i>
ACOMPAÑA AL INSPECTOR:	<i>LUIS MEGUEL</i>	

		INSPECCIONADO		CONFORME		OBS.	
		SI	NO	SI	NO		
ESTADO EXTERIOR	1	LOS DIFERENTES CLIMATIZADORES FUNCIONAN CORRECTAMENTE					
	2	EL ESTADO EXTERIOR ES CORRECTO					
	3	LAS DIFERENTES PUERTAS O ACCESOS AL CLIMATIZADOR ESTÁN OPERATIVOS					
ESTADO INTERIOR	4	EL INTERIOR DEL CLIMATIZADOR ESTÁ LIMPIO Y EN BUEN ESTADO					
	5	LAS BATERIAS DE FRIO Y CALOR SE ENCUENTRAN LIMPIAS Y EN CORRETO ESTADO					
	6	LAS BANDEJAS DE CONDENSADOS SE ENCUENTRAN LIMPIAS					
	7	LOS MOTORES PARA LA VENTILACIÓN SE ENCUENTRAN EN CORRECTO ESTADO					
CONDUCTOS, TUBERÍAS Y ELEMENTOS DE REGULACIÓN	8	LAS TUBERÍAS ESTÁN CORRECTAMENTE CALORIFUGADAS Y SU ESTADO ES CORRECTO					
	9	LOS DIFERENTES ELEMENTOS HIDRÁULICOS ESTÁN EN CORRETO ESTADO					
	10	LAS UNIONES DE LAS TUBERÍAS ESTÁN EN CORRECTO ESTADO					
	11	LOS CONDUCTOS DE AIRE ESTÁN CORRECTAMENTE EMBOCADOS Y NO SE APRECIA FUGAS DE AIRE					
	12	LAS VÁLVULAS DE REGULACIÓN FUNCIONAN ADECUADAMENTE					
FILTROS	13	LOS FILTROS SON DEL TIPO ADECUADO Y SE ENCUENTRAN COLOCADOS					
	14	LOS FILTROS SE ENCUENTRAN EN CORRECTO ESTADO Y NO SE APRECIA UN EXCESO DE PARTÍCULAS EN LOS MISMOS					

OBSERVACIONES

** Marco del filtro roto. Cambiado al momento*

AUDITOR:	RES. DE LA INSTALACIÓN:
----------	-------------------------

Ilustración 65: Check List Fan-coil de Endocrinología

EDIFICIO:		COD. PARTE: XX-IF-CL-03.01
EXPLOTADOR:	<i>Hill</i> <i>Testa Hosp. Carlos Villaverde S.A.</i>	FECHA: 05/11/17 <i>5/11/17</i>
INSPECTOR:	<i>Pedro Alardecue Agudo</i>	HORA: <i>8:00</i>
ACOMPaña AL INSPECTOR:	<i>Luis MEGUÉZ</i>	

ZONA REVISADA: *Sala de yesos*

		INSPECCIONADO		CONFORME		OBS.	
		SI	NO	SI	NO		
ESTADO EXTERIOR	1	LOS DIFERENTES CLIMATIZADORES FUNCIONAN CORRECTAMENTE		X		X	
	2	EL ESTADO EXTERIOR ES CORRECTO		X		X	
	3	LAS DIFERENTES PUERTAS O ACCESOS AL CLIMATIZADOR ESTÁN OPERATIVOS		X		X	
ESTADO INTERIOR	4	EL INTERIOR DEL CLIMATIZADOR ESTÁ LIMPIO Y EN BUEN ESTADO		X		X	
	5	LAS BATERIAS DE FRIO Y CALOR SE ENCUENTRAN LIMPIAS Y EN CORRETO ESTADO			X		
	6	LAS BANDEJAS DE CONDENSADOS SE ENCUENTRAN LIMPIAS			X		
	7	LOS MOTORES PARA LA VENTILACIÓN SE ENCUENTRAN EN CORRECTO ESTADO		X		X	
CONDUCTOS, TUBERÍAS Y ELEMENTOS DE REGULACIÓN	8	LAS TUBERÍAS ESTÁN CORRECTAMENTE CALORIFUGADAS Y SU ESTADO ES CORRECTO		X		X	
	9	LOS DIFERENTES ELEMENTOS HIDRÁULICOS ESTÁN EN CORRETO ESTADO		X		X	
	10	LAS UNIONES DE LAS TUBERÍAS ESTÁN EN CORRECTO ESTADO		X		X	
	11	LOS CONDUCTOS DE AIRE ESTÁN CORRECTAMENTE EMBOCADOS Y NO SE APRECIAN FUGAS DE AIRE		X		X	
	12	LAS VÁLVULAS DE REGULACIÓN FUNCIONAN ADECUADAMENTE		X		X	
FILTROS	13	LOS FILTROS SON DEL TIPO ADECUADO Y SE ENCUENTRAN COLOCADOS		X		X	
	14	LOS FILTROS SE ENCUENTRAN EN CORRECTO ESTADO Y NO SE APRECIA UN EXCESO DE PARTÍCULAS EN LOS MISMOS		X		X	*

OBSERVACIONES

** Filtro sucio. Cambiado al momento*

AUDITOR:	REP. DE LA INSTALACIÓN: 
----------	--

Ilustración 66: Check List Fan-coil de Sala de yesos

EDIFICIO:	<i>HIL</i>	COD. PARTE: XX-IF-CL-03.01
EXPLOTADOR:	<i>Tejeda Hosp. Eloy Valdeav. S.A.</i>	FECHA: <i>27/11/17</i>
INSPECTOR:	<i>Pedro Alvarado Aguirre</i>	HORA: <i>9:23</i>
ACOMPaña AL INSPECTOR:	<i>JUAN CARLOS</i>	

		INSPECCIONADO		CONFORME		OBS.	
		SI	NO	SI	NO		
ESTADO EXTERIOR	1	LOS DIFERENTES CLIMATIZADORES FUNCIONAN CORRECTAMENTE		X		X	
	2	EL ESTADO EXTERIOR ES CORRECTO		X		X	
	3	LAS DIFERENTES PUERTAS O ACCESOS AL CLIMATIZADOR ESTÁN OPERATIVOS		X		X	
ESTADO INTERIOR	4	EL INTERIOR DEL CLIMATIZADOR ESTÁ LIMPIO Y EN BUEN ESTADO		X		X	
	5	LAS BATERIAS DE FRIO Y CALOR SE ENCUENTRAN LIMPIAS Y EN CORRETO ESTADO			X		
	6	LAS BANDEJAS DE CONDENSADOS SE ENCUENTRAN LIMPIAS			X		
	7	LOS MOTORES PARA LA VENTILACIÓN SE ENCUENTRAN EN CORRECTO ESTADO		X		X	
CONDUCTOS, TUBERÍAS Y ELEMENTOS DE REGULACIÓN	8	LAS TUBERÍAS ESTÁN CORRECTAMENTE CALORIFUGADAS Y SU ESTADO ES CORRECTO		X		X	
	9	LOS DIFERENTES ELEMENTOS HIDRÁULICOS ESTÁN EN CORRETO ESTADO		X		X	
	10	LAS UNIONES DE LAS TUBERÍAS ESTÁN EN CORRECTO ESTADO		X		X	
	11	LOS CONDUCTOS DE AIRE ESTÁN CORRECTAMENTE EMBOCADOS Y NO SE APRECIA FUGAS DE AIRE		X		X	
	12	LAS VÁLVULAS DE REGULACIÓN FUNCIONAN ADECUADAMENTE		X		X	
FILTROS	13	LOS FILTROS SON DEL TIPO ADECUADO Y SE ENCUENTRAN COLOCADOS		X		X	
	14	LOS FILTROS SE ENCUENTRAN EN CORRECTO ESTADO Y NO SE APRECIA UN EXCESO DE PARTÍCULAS EN LOS MISMOS		X		X	*

OBSERVACIONES

* : Filtro semiseco. Cambiado al momento.

AUDITOR:	RESP. DE LA INSTALACIÓN:
	

Ilustración 67: Check List Fan-coil de Pasillo urgencias pediátricas

EDIFICIO:	<i>HIL</i>	COD. PARTE: XX-IF-CL-03.01
EXPLOTADOR:	<i>Tecsa Hysp. Calera Vallecas S.A.</i>	FECHA: <i>27/11/17</i>
INSPECTOR:	<i>Pedro Alfonso Agudo</i>	HORA: <i>8:30</i>
ACOMPaña AL INSPECTOR:	<i>JUAN CARLOS</i>	

		INSPECCIONADO		CONFORME		OBS.	
		SI	NO	SI	NO		
ZONA REVISADA: <i>Sala de yesos Urgencias</i>							
ESTADO EXTERIOR	1	LOS DIFERENTES CLIMATIZADORES FUNCIONAN CORRECTAMENTE		X		X	
	2	EL ESTADO EXTERIOR ES CORRECTO		X		X	
	3	LAS DIFERENTES PUERTAS O ACCESOS AL CLIMATIZADOR ESTÁN OPERATIVOS		X		X	
ESTADO INTERIOR	4	EL INTERIOR DEL CLIMATIZADOR ESTÁ LIMPIO Y EN BUEN ESTADO		X		X	
	5	LAS BATERIAS DE FRIO Y CALOR SE ENCUENTRAN LIMPIAS Y EN CORRETO ESTADO			X		
	6	LAS BANDEJAS DE CONDENSADOS SE ENCUENTRAN LIMPIAS			X		
	7	LOS MOTORES PARA LA VENTILACIÓN SE ENCUENTRAN EN CORRECTO ESTADO		X		X	
CONDUCTOS, TUBERÍAS Y ELEMENTOS DE REGULACIÓN	8	LAS TUBERÍAS ESTÁN CORRECTAMENTE CALORIFUGADAS Y SU ESTADO ES CORRECTO		X		X	
	9	LOS DIFERENTES ELEMENTOS HIDRÁULICOS ESTÁN EN CORRETO ESTADO		X		X	
	10	LAS UNIONES DE LAS TUBERÍAS ESTÁN EN CORRECTO ESTADO		X		X	
	11	LOS CONDUCTOS DE AIRE ESTÁN CORRECTAMENTE EMBOCADOS Y NO SE APRECIA FUGAS DE AIRE		X		X	
	12	LAS VÁLVULAS DE REGULACIÓN FUNCIONAN ADECUADAMENTE		X		X	
FILTROS	13	LOS FILTROS SON DEL TIPO ADECUADO Y SE ENCUENTRAN COLOCADOS		X		X	
	14	LOS FILTROS SE ENCUENTRAN EN CORRECTO ESTADO Y NO SE APRECIA UN EXCESO DE PARTÍCULAS EN LOS MISMOS		X			X

OBSERVACIONES	
<i>X. Filtro sucio. Cambiar al momento</i>	
AUDITOR:	RESP. DE LA INSTALACIÓN: 

Ilustración 68: Check List Fan-coil de Sala de yesos urgencias

EDIFICIO:	<i>HIL</i>	OND. PARTE: XX-IF-CL-03.01
EXPLOTADOR:	<i>Teresa Vallejos Horta, Esteban Vallejos J.</i>	FECHA: 27/11/17
INSPECTOR:	<i>Peña, Alicia, Sara, Aguilera</i>	HORA: 8:45
ACOMPaña AL INSPECTOR:	<i>JUAN CARLOS</i>	

ZONA REVISADA: *Control Observaciones*

		INSPECCIONADO		CONFORME		OBS.	
		SI	NO	SI	NO		
ESTADO EXTERIOR	1	LOS DIFERENTES CLIMATIZADORES FUNCIONAN CORRECTAMENTE					
	2	EL ESTADO EXTERIOR ES CORRECTO					
	3	LAS DIFERENTES PUERTAS O ACCESOS AL CLIMATIZADOR ESTÁN OPERATIVOS					<i>X₂</i>
ESTADO INTERIOR	4	EL INTERIOR DEL CLIMATIZADOR ESTÁ LIMPIO Y EN BUEN ESTADO					
	5	LAS BATERIAS DE FRIO Y CALOR SE ENCUENTRAN LIMPIAS Y EN CORRETO ESTADO					
	6	LAS BANDEJAS DE CONDENSADOS SE ENCUENTRAN LIMPIAS					
	7	LOS MOTORES PARA LA VENTILACIÓN SE ENCUENTRAN EN CORRECTO ESTADO					
CONDUCTOS, TUBERÍAS Y ELEMENTOS DE REGULACIÓN	8	LAS TUBERÍAS ESTÁN CORRECTAMENTE CALORIFUGADAS Y SU ESTADO ES CORRECTO					
	9	LOS DIFERENTES ELEMENTOS HIDRÁULICOS ESTÁN EN CORRETO ESTADO					
	10	LAS UNIONES DE LAS TUBERÍAS ESTÁN EN CORRECTO ESTADO					
	11	LOS CONDUCTOS DE AIRE ESTÁN CORRECTAMENTE EMBOCADOS Y NO SE APRECIAN FUGAS DE AIRE					
	12	LAS VÁLVULAS DE REGULACIÓN FUNCIONAN ADECUADAMENTE					
FILTROS	13	LOS FILTROS SON DEL TIPO ADECUADO Y SE ENCUENTRAN COLOCADOS					
	14	LOS FILTROS SE ENCUENTRAN EN CORRECTO ESTADO Y NO SE APRECIA UN EXCESO DE PARTÍCULAS EN LOS MISMOS					<i>X₁</i>

OBSERVACIONES

X₁: Filtro sucio. Cambiado al momento.

X₂: Zona de acceso operadas pero difícil.

AUDITOR:	RESP. DE LA INSTALACIÓN:
----------	--------------------------

Ilustración 69: Check List Fan-coil de Central Observación

EDIFICIO:	<i>H24</i>	COD. PARTE: XX-IF-CL-03.01
EXPLOTADOR:	<i>Texta Hospitalaria Vallecas S.A.</i>	FECHA: <i>27/11/13</i>
INSPECTOR:	<i>Pablo Alarcon Agudo</i>	HORA: <i>9:45</i>
ACOMPaña AL INSPECTOR:	<i>JUAN CARLOS</i>	

		INSPECCIONADO		CONFORME		OBS.	
		SI	NO	SI	NO		
ESTADO EXTERIOR	1	LOS DIFERENTES CLIMATIZADORES FUNCIONAN CORRECTAMENTE					
	2	EL ESTADO EXTERIOR ES CORRECTO					
	3	LAS DIFERENTES PUERTAS O ACCESOS AL CLIMATIZADOR ESTÁN OPERATIVOS					
ESTADO INTERIOR	4	EL INTERIOR DEL CLIMATIZADOR ESTÁ LIMPIO Y EN BUEN ESTADO					
	5	LAS BATERIAS DE FRIO Y CALOR SE ENCUENTRAN LIMPIAS Y EN CORRETO ESTADO					
	6	LAS BANDEJAS DE CONDENSADOS SE ENCUENTRAN LIMPIAS					
	7	LOS MOTORES PARA LA VENTILACIÓN SE ENCUENTRAN EN CORRECTO ESTADO					
CONDUCTOS, TUBERÍAS Y ELEMENTOS DE REGULACIÓN	8	LAS TUBERÍAS ESTÁN CORRECTAMENTE CALORIFUGADAS Y SU ESTADO ES CORRECTO					
	9	LOS DIFERENTES ELEMENTOS HIDRÁULICOS ESTÁN EN CORRETO ESTADO					
	10	LAS UNIONES DE LAS TUBERÍAS ESTÁN EN CORRECTO ESTADO					
	11	LOS CONDUCTOS DE AIRE ESTÁN CORRECTAMENTE EMBOCADOS Y NO SE APRECIAN FUGAS DE AIRE					
	12	LAS VÁLVULAS DE REGULACIÓN FUNCIONAN ADECUADAMENTE					
FILTROS	13	LOS FILTROS SON DEL TIPO ADECUADO Y SE ENCUENTRAN COLOCADOS					
	14	LOS FILTROS SE ENCUENTRAN EN CORRECTO ESTADO Y NO SE APRECIA UN EXCESO DE PARTICULAS EN LOS MISMOS					

OBSERVACIONES

**1: F. Otro suceso. Cambiado al momento*

**2: Falta aislante en una de las válvulas*

AUDITOR:	RESP. DE LA INSTALACIÓN:
----------	--------------------------

Ilustración 70: Check List Fan-coil de Zona espera cirugía

3. Se constata que las válvulas de varios fan-coils no se encuentran aisladas térmicamente.
- Habitación F 208



Ilustración 71: Válvula de Fan-coil F 208 sin aislante térmico

EDIFICIO:	HIL	
EXPLOTADOR:	Tejeda Hospitalaria Vallesca S.A.	COD. PARTE: XX-IF-CL-03.01
INSPECTOR:	Pedro Alvarado Aguda	FECHA: 24/11/17
ACOMPaña AL INSPECTOR:	LOIS MIGUEL	HORA: 11:25

		INSPECCIONADO		CONFORME		OBS.	
		SI	NO	SI	NO		
ESTADO EXTERIOR	1	LOS DIFERENTES CLIMATIZADORES FUNCIONAN CORRECTAMENTE					
	2	EL ESTADO EXTERIOR ES CORRECTO					
	3	LAS DIFERENTES PUERTAS O ACCESOS AL CLIMATIZADOR ESTÁN OPERATIVOS					
ESTADO INTERIOR	4	EL INTERIOR DEL CLIMATIZADOR ESTÁ LIMPIO Y EN BUEN ESTADO					
	5	LAS BATERIAS DE FRIO Y CALOR SE ENCUENTRAN LIMPIAS Y EN CORRETO ESTADO					
	6	LAS BANDEJAS DE CONDENSADOS SE ENCUENTRAN LIMPIAS					
	7	LOS MOTORES PARA LA VENTILACIÓN SE ENCUENTRAN EN CORRECTO ESTADO					
CONDUCTOS, TUBERÍAS Y ELEMENTOS DE REGULACIÓN	8	LAS TUBERÍAS ESTÁN CORRECTAMENTE CALORIFUGADAS Y SU ESTADO ES CORRECTO					
	9	LOS DIFERENTES ELEMENTOS HIDRÁULICOS ESTÁN EN CORRETO ESTADO					
	10	LAS UNIONES DE LAS TUBERÍAS ESTÁN EN CORRECTO ESTADO					
	11	LOS CONDUCTOS DE AIRE ESTÁN CORRECTAMENTE EMBOCADOS Y NO SE APRECIA FUGAS DE AIRE					
	12	LAS VÁLVULAS DE REGULACIÓN FUNCIONAN ADECUADAMENTE					
FILTROS	13	LOS FILTROS SON DEL TIPO ADECUADO Y SE ENCUENTRAN COLOCADOS					
	14	LOS FILTROS SE ENCUENTRAN EN CORRECTO ESTADO Y NO SE APRECIA UN EXCESO DE PARTÍCULAS EN LOS MISMOS					

OBSERVACIONES	
<p style="font-size: 1.2em; color: blue;">* Válvulas no aisladas.</p>	
AUDITOR:	RESR. DE LA INSTALACIÓN: 

Ilustración 72: Check List Fan-coil de Habitación F 208

- Reanimación urgencias



Ilustración 73: Válvula de Fan-coil de Reanimación urgencias sin aislante térmico

EDIFICIO:		COD. PARTE: XX-IF-CL-03.01
EXPLOTADOR:	Tejca Hospitalaria Valdecañas S.A.	FECHA: 29/11/15
INSPECTOR:	Pedro Alcazar Agudo	HORA: 11:10
ACOMPaña AL INSPECTOR:	JUAN CARLOS	

		INSPECCIONADO		CONFORME		OBS.	
		SI	NO	SI	NO		
ESTADO EXTERIOR	1	LOS DIFERENTES CLIMATIZADORES FUNCIONAN CORRECTAMENTE					
	2	EL ESTADO EXTERIOR ES CORRECTO					
	3	LAS DIFERENTES PUERTAS O ACCESOS AL CLIMATIZADOR ESTÁN OPERATIVOS					
ESTADO INTERIOR	4	EL INTERIOR DEL CLIMATIZADOR ESTÁ LIMPIO Y EN BUEN ESTADO					
	5	LAS BATERÍAS DE FRÍO Y CALOR SE ENCUENTRAN LIMPIAS Y EN CORRECTO ESTADO					
	6	LAS BANDEJAS DE CONDENSADOS SE ENCUENTRAN LIMPIAS					
	7	LOS MOTORES PARA LA VENTILACIÓN SE ENCUENTRAN EN CORRECTO ESTADO					
CONDUCTOS, TUBERÍAS Y ELEMENTOS DE REGULACIÓN	8	LAS TUBERÍAS ESTÁN CORRECTAMENTE CALORIFUGADAS Y SU ESTADO ES CORRECTO					
	9	LOS DIFERENTES ELEMENTOS HIDRÁULICOS ESTÁN EN CORRECTO ESTADO					
	10	LAS UNIONES DE LAS TUBERÍAS ESTÁN EN CORRECTO ESTADO					
	11	LOS CONDUCTOS DE AIRE ESTÁN CORRECTAMENTE ENBOCADOS Y NO SE APRECIA FUGAS DE AIRE					
	12	LAS VÁLVULAS DE REGULACIÓN FUNCIONAN ADECUADAMENTE					
FILTROS	13	LOS FILTROS SON DEL TIPO ADECUADO Y SE ENCUENTRAN COLOCADOS					
	14	LOS FILTROS SE ENCUENTRAN EN CORRECTO ESTADO Y NO SE APRECIA UN EXCESO DE PARTÍCULAS EN LOS MISMOS					

OBSERVACIONES								
<p>*: Válvulas sin sistema</p> <div style="text-align: right; margin-top: 50px;"> <table border="1" style="border-collapse: collapse;"> <tr> <td style="width: 50%;">AUDITOR:</td> <td style="width: 50%;">RES. DE LA INSTALACIÓN:</td> </tr> </table> </div>							AUDITOR:	RES. DE LA INSTALACIÓN:
AUDITOR:	RES. DE LA INSTALACIÓN:							

Ilustración 74: Check List Fan-coil de Reanimación urgencias

- Sala de espera 4 radiologías.



Ilustración 75: Válvula de Fan-coil de Sala de espera 4 radiologías sin aislante térmico

EDIFICIO:	<i>HIL</i>	COD. PARTE: XX-IF-CL-03.01
EXPLOTADOR:	<i>Tejeda Hospitalaria Vallecau S.A.</i>	FECHA: <i>24/11/12</i>
INSPECTOR:	<i>Pedro Alvarado Aguilera</i>	HORA: <i>12:25</i>
ACOMPaña AL INSPECTOR:	<i>JUAN CARLOS</i>	

ZONA REVISADA: <i>Sala espera 4 Radiología</i>		INSPECCIONADO		CONFORME		OBS.
		SI	NO	SI	NO	
ESTADO EXTERIOR	1	LOS DIFERENTES CLIMATIZADORES FUNCIONAN CORRECTAMENTE		<input checked="" type="checkbox"/>	<input type="checkbox"/>	<input checked="" type="checkbox"/>
	2	EL ESTADO EXTERIOR ES CORRECTO		<input checked="" type="checkbox"/>	<input type="checkbox"/>	<input checked="" type="checkbox"/>
	3	LAS DIFERENTES PUERTAS O ACCESOS AL CLIMATIZADOR ESTÁN OPERATIVOS		<input checked="" type="checkbox"/>	<input type="checkbox"/>	<input checked="" type="checkbox"/>
ESTADO INTERIOR	4	EL INTERIOR DEL CLIMATIZADOR ESTÁ LIMPIO Y EN BUEN ESTADO		<input checked="" type="checkbox"/>	<input type="checkbox"/>	<input checked="" type="checkbox"/>
	5	LAS BATERÍAS DE FRÍO Y CALOR SE ENCUENTRAN LIMPIAS Y EN CORRETO ESTADO		<input type="checkbox"/>	<input checked="" type="checkbox"/>	<input type="checkbox"/>
	6	LAS BANDEJAS DE CONDENSADOS SE ENCUENTRAN LIMPIAS		<input type="checkbox"/>	<input checked="" type="checkbox"/>	<input type="checkbox"/>
CONDUCTOS, TUBERÍAS Y ELEMENTOS DE REGULACIÓN	7	LOS MOTORES PARA LA VENTILACIÓN SE ENCUENTRAN EN CORRECTO ESTADO		<input checked="" type="checkbox"/>	<input type="checkbox"/>	<input checked="" type="checkbox"/>
	8	LAS TUBERÍAS ESTÁN CORRECTAMENTE CALORIFUGADAS Y SU ESTADO ES CORRECTO		<input checked="" type="checkbox"/>	<input type="checkbox"/>	<input checked="" type="checkbox"/>
	9	LOS DIFERENTES ELEMENTOS HIDRÁULICOS ESTÁN EN CORRETO ESTADO		<input checked="" type="checkbox"/>	<input type="checkbox"/>	<input checked="" type="checkbox"/>
	10	LAS UNIONES DE LAS TUBERÍAS ESTÁN EN CORRECTO ESTADO		<input checked="" type="checkbox"/>	<input type="checkbox"/>	<input checked="" type="checkbox"/>
	11	LOS CONDUCTOS DE AIRE ESTÁN CORRECTAMENTE EMBOCADOS Y NO SE APRECIA FUGAS DE AIRE		<input checked="" type="checkbox"/>	<input type="checkbox"/>	<input checked="" type="checkbox"/>
FILTROS	12	LAS VÁLVULAS DE REGULACIÓN FUNCIONAN ADECUADAMENTE		<input checked="" type="checkbox"/>	<input type="checkbox"/>	<input checked="" type="checkbox"/>
	13	LOS FILTROS SON DEL TIPO ADECUADO Y SE ENCUENTRAN COLOCADOS		<input checked="" type="checkbox"/>	<input type="checkbox"/>	<input checked="" type="checkbox"/>
	14	LOS FILTROS SE ENCUENTRAN EN CORRECTO ESTADO Y NO SE APRECIA UN EXCESO DE PARTÍCULAS EN LOS MISMOS		<input checked="" type="checkbox"/>	<input type="checkbox"/>	<input checked="" type="checkbox"/>

OBSERVACIONES	
<i>*: Válvula sin revisar.</i>	
AUDITOR:	RES. DE LA INSTALACIÓN: 

Ilustración 76: Check List Fan-coil de Sala de espera 4 radiología

- Preparación medicamentos Planta A.



Ilustración 77: Válvula de Fan-coil de Planta A (Preparación medicamentos) sin aislante térmico

EDIFICIO:	<i>HIL</i>	COD. PARTE: XX-IF-CL-03.01
EXPLOTADOR:	<i>Tecsa Hosp. E. Luis Valles S.A.</i>	FECHA: <i>29/11/13</i>
INSPECTOR:	<i>Pedro Almagro Ayuda</i>	HORA: <i>13:35</i>
ACOMPAÑA AL INSPECTOR:	<i>JUAN CARLOS</i>	

		INSPECCIONADO		CONFORME		OBS.	
		SI	NO	SI	NO		
ESTADO EXTERIOR	1	LOS DIFERENTES CLIMATIZADORES FUNCIONAN CORRECTAMENTE					
	2	EL ESTADO EXTERIOR ES CORRECTO					
	3	LAS DIFERENTES PUERTAS O ACCESOS AL CLIMATIZADOR ESTÁN OPERATIVOS					
ESTADO INTERIOR	4	EL INTERIOR DEL CLIMATIZADOR ESTÁ LIMPIO Y EN BUEN ESTADO					
	5	LAS BATERÍAS DE FRÍO Y CALOR SE ENCUENTRAN LIMPIAS Y EN CORRETO ESTADO					
	6	LAS BANDEJAS DE CONDENSADOS SE ENCUENTRAN LIMPIAS					
	7	LOS MOTORES PARA LA VENTILACIÓN SE ENCUENTRAN EN CORRECTO ESTADO					
CONDUCTOS, TUBERÍAS Y ELEMENTOS DE REGULACIÓN	8	LAS TUBERÍAS ESTÁN CORRECTAMENTE CALORIFUGADAS Y SU ESTADO ES CORRECTO					<i>*</i>
	9	LOS DIFERENTES ELEMENTOS HIDRÁULICOS ESTÁN EN CORRETO ESTADO					
	10	LAS UNIONES DE LAS TUBERÍAS ESTÁN EN CORRECTO ESTADO					
	11	LOS CONDUCTOS DE AIRE ESTÁN CORRECTAMENTE EMBOCADOS Y NO SE APRECIA FUGAS DE AIRE					
	12	LAS VÁLVULAS DE REGULACIÓN FUNCIONAN ADECUADAMENTE					
FILTROS	13	LOS FILTROS SON DEL TIPO ADECUADO Y SE ENCUENTRAN COLOCADOS					
	14	LOS FILTROS SE ENCUENTRAN EN CORRECTO ESTADO Y NO SE APRECIA UN EXCESO DE PARTÍCULAS EN LOS MISMOS					

OBSERVACIONES

**: Válvulas sin aislar*

AUDITOR:	RESP. DE LA INSTALACIÓN:
	<i>[Signature]</i>

Ilustración 78: Check List Fan-coil en Planta A (Preparación medicamentos)

- Sala espera despacho cirugía y medicina interna.



Ilustración 79: Válvula de Fan-coil de Sala de espera despacho cirugía y medicina interna sin aislante térmico

EDIFICIO:		COD. PARTE: XX-IF-CL-03.01
EXPLOTADOR:	Testa Hospitalaria Vallecas S.A.	FECHA: 27/11/17
INSPECTOR:	Pedro Alonso Ayuda	HORA: 11:30
ACOMPaña AL INSPECTOR:	JUAN CARLOS	

		INSPECCIONADO		CONFORME		OBS.	
		SI	NO	SI	NO		
ZONA REVISADA: Sala de despacho cirugía y medicina interna							
ESTADO EXTERIOR	1	LOS DIFERENTES CLIMATIZADORES FUNCIONAN CORRECTAMENTE		X		X	
	2	EL ESTADO EXTERIOR ES CORRECTO		X		X	
	3	LAS DIFERENTES PUERTAS O ACCESOS AL CLIMATIZADOR ESTÁN OPERATIVOS		X		X	
ESTADO INTERIOR	4	EL INTERIOR DEL CLIMATIZADOR ESTÁ LIMPIO Y EN BUEN ESTADO		X		X	
	5	LAS BATERÍAS DE FRÍO Y CALOR SE ENCUENTRAN LIMPIAS Y EN CORRECTO ESTADO			X		
	6	LAS BANDEJAS DE CONDENSADOS SE ENCUENTRAN LIMPIAS			X		
	7	LOS MOTORES PARA LA VENTILACIÓN SE ENCUENTRAN EN CORRECTO ESTADO		X		X	
CONDUCTOS, TUBERÍAS Y ELEMENTOS DE REGULACIÓN	8	LAS TUBERÍAS ESTÁN CORRECTAMENTE CALORIFUGADAS Y SU ESTADO ES CORRECTO		X			X
	9	LOS DIFERENTES ELEMENTOS HIDRÁULICOS ESTÁN EN CORRECTO ESTADO		X		X	
	10	LAS UNIONES DE LAS TUBERÍAS ESTÁN EN CORRECTO ESTADO		X		X	
	11	LOS CONDUCTOS DE AIRE ESTÁN CORRECTAMENTE EMBOCADOS Y NO SE APRECIAN FUGAS DE AIRE		X		X	
	12	LAS VÁLVULAS DE REGULACIÓN FUNCIONAN ADECUADAMENTE		X		X	
FILTROS	13	LOS FILTROS SON DEL TIPO ADECUADO Y SE ENCUENTRAN COLLOCADOS		X		X	
	14	LOS FILTROS SE ENCUENTRAN EN CORRECTO ESTADO Y NO SE APRECIA UN EXCESO DE PARTICULAS EN LOS MISMOS		X		X	

OBSERVACIONES	
<p style="font-size: 1.2em; color: blue;">* Válvulas sin aislar</p>	
AUDITOR:	RESP. DE LA INSTALACIÓN: <div style="text-align: right; margin-top: 10px;">  </div>

Ilustración 80: Check List Fan-coil de Sala de espera despacho cirugía y medicina interna

- Sala de reuniones zona despachos.



Ilustración 81: Válvula de Fan-coil de Sala de reuniones zona despachos sin aislante térmico

EDIFICIO:	<i>H/L</i>	COD. PARTE: XX-IF-CL-03.01
EXPLOTADOR:	<i>Tecsa Higiene y Salud Vallejos S.A.</i>	FECHA: <i>27/11/17</i>
INSPECTOR:	<i>Pedro Alarcón Agudo</i>	HORA: <i>11:30</i>
ACOMPaña AL INSPECTOR:	<i>JUAN CARLOS</i>	

ZONA REVISADA: *Sala reuniones zona despachos*

		INSPECCIONADO		CONFORME		OBS.	
		SI	NO	SI	NO		
ESTADO EXTERIOR	1	LOS DIFERENTES CLIMATIZADORES FUNCIONAN CORRECTAMENTE		<input checked="" type="checkbox"/>	<input type="checkbox"/>	<input checked="" type="checkbox"/>	
	2	EL ESTADO EXTERIOR ES CORRECTO		<input checked="" type="checkbox"/>	<input type="checkbox"/>	<input checked="" type="checkbox"/>	
	3	LAS DIFERENTES PUERTAS O ACCESOS AL CLIMATIZADOR ESTÁN OPERATIVOS		<input checked="" type="checkbox"/>	<input type="checkbox"/>	<input checked="" type="checkbox"/>	
ESTADO INTERIOR	4	EL INTERIOR DEL CLIMATIZADOR ESTÁ LIMPIO Y EN BUEN ESTADO		<input checked="" type="checkbox"/>	<input type="checkbox"/>	<input checked="" type="checkbox"/>	
	5	LAS BATERÍAS DE FRÍO Y CALOR SE ENCUENTRAN LIMPIAS Y EN CORRECTO ESTADO		<input type="checkbox"/>	<input checked="" type="checkbox"/>	<input type="checkbox"/>	
	6	LAS BANDEJAS DE CONDENSADOS SE ENCUENTRAN LIMPIAS		<input type="checkbox"/>	<input checked="" type="checkbox"/>	<input type="checkbox"/>	
	7	LOS MOTORES PARA LA VENTILACIÓN SE ENCUENTRAN EN CORRECTO ESTADO		<input checked="" type="checkbox"/>	<input type="checkbox"/>	<input checked="" type="checkbox"/>	
CONDUCTOS, TUBERÍAS Y ELEMENTOS DE REGULACIÓN	8	LAS TUBERÍAS ESTÁN CORRECTAMENTE CALORIFUGADAS Y SU ESTADO ES CORRECTO		<input checked="" type="checkbox"/>	<input type="checkbox"/>	<input checked="" type="checkbox"/>	<i>*</i>
	9	LOS DIFERENTES ELEMENTOS HIDRÁULICOS ESTÁN EN CORRECTO ESTADO		<input checked="" type="checkbox"/>	<input type="checkbox"/>	<input checked="" type="checkbox"/>	
	10	LAS UNIONES DE LAS TUBERÍAS ESTÁN EN CORRECTO ESTADO		<input checked="" type="checkbox"/>	<input type="checkbox"/>	<input checked="" type="checkbox"/>	
	11	LOS CONDUCTOS DE AIRE ESTÁN CORRECTAMENTE EMBOCADOS Y NO SE APRECIA FUGAS DE AIRE		<input checked="" type="checkbox"/>	<input type="checkbox"/>	<input checked="" type="checkbox"/>	
	12	LAS VÁLVULAS DE REGULACIÓN FUNCIONAN ADECUADAMENTE		<input checked="" type="checkbox"/>	<input type="checkbox"/>	<input checked="" type="checkbox"/>	
FILTROS	13	LOS FILTROS SON DEL TIPO ADECUADO Y SE ENCUENTRAN COLOCADOS		<input checked="" type="checkbox"/>	<input type="checkbox"/>	<input checked="" type="checkbox"/>	
	14	LOS FILTROS SE ENCUENTRAN EN CORRECTO ESTADO Y NO SE APRECIA UN EXCESO DE PARTÍCULAS EN LOS MISMOS		<input checked="" type="checkbox"/>	<input type="checkbox"/>	<input checked="" type="checkbox"/>	

OBSERVACIONES

** Válvulas sin calorífuga.*

AUDITOR:	RESP. DE LA INSTALACIÓN:
	

Ilustración 82: Check List Fan-coil de Sala de reuniones zona despachos

- Dormitorio superior guardia.



Ilustración 83: Válvula de Fan-coil de Dormitorio superior guardia sin aislante térmico

EDIFICIO:	<i>HIL</i>	COD. PARTE: XX-IF-CL-03.01
EXPLOTADOR:	<i>Testa Hospitalar Vallejos S.A.</i>	FECHA: <i>27/11/17</i>
INSPECTOR:	<i>Pablo Alcaz Gue Agudo</i>	HORA: <i>17:05</i>
ACOMPaña AL INSPECTOR:	<i>JUAN CARLO</i>	

		INSPECCIONADO		CONFORME		OBS.	
		SI	NO	SI	NO		
ESTADO EXTERIOR	1	LOS DIFERENTES CLIMATIZADORES FUNCIONAN CORRECTAMENTE					
	2	EL ESTADO EXTERIOR ES CORRECTO					
	3	LAS DIFERENTES PUERTAS O ACCESOS AL CLIMATIZADOR ESTÁN OPERATIVOS					
ESTADO INTERIOR	4	EL INTERIOR DEL CLIMATIZADOR ESTÁ LIMPIO Y EN BUEN ESTADO					
	5	LAS BATERIAS DE FRIO Y CALOR SE ENCUENTRAN LIMPIAS Y EN CORRETO ESTADO					
	6	LAS BANDEJAS DE CONDENSADOS SE ENCUENTRAN LIMPIAS					
	7	LOS MOTORES PARA LA VENTILACIÓN SE ENCUENTRAN EN CORRECTO ESTADO					
CONDUCTOS, TUBERÍAS Y ELEMENTOS DE REGULACIÓN	8	LAS TUBERÍAS ESTÁN CORRECTAMENTE CALORIFUGADAS Y SU ESTADO ES CORRECTO					*
	9	LOS DIFERENTES ELEMENTOS HIDRÁULICOS ESTÁN EN CORRETO ESTADO					
	10	LAS UNIONES DE LAS TUBERÍAS ESTÁN EN CORRECTO ESTADO					
	11	LOS CONDUCTOS DE AIRE ESTÁN CORRECTAMENTE EMBOCADOS Y NO SE APRECIA FUGAS DE AIRE					
	12	LAS VÁLVULAS DE REGULACIÓN FUNCIONAN ADECUADAMENTE					
FILTROS	13	LOS FILTROS SON DEL TIPO ADECUADO Y SE ENCUENTRAN COLOCADOS					
	14	LOS FILTROS SE ENCUENTRAN EN CORRECTO ESTADO Y NO SE APRECIA UN EXCESO DE PARTÍCULAS EN LOS MISMOS					

OBSERVACIONES	
<p><i>* Válvulas sin calarifugar.</i></p>	
AUDITOR:	RESP. DE LA INSTALACIÓN: 

Ilustración 84: Check List Fan-coil de Dormitorio superior guardia

- Sala reuniones.



Ilustración 85: Válvula de Fan-coil Sala reuniones sin aislante térmico

EDIFICIO:		COD. PARTE: XX-IF-CL-03.01
EXPLOTADOR:	HIL Tosca Hospitalaria Vallecaus S.A.	FECHA: 27/11/17
INSPECTOR:	Pedro Alejandro Aguda	HORA: 10:55
ACOMPaña AL INSPECTOR:	JUAN CARLOS	

ZONA REVISADA: Sala reuniones

		INSPECCIONADO		CONFORME		OBS.
		SI	NO	SI	NO	
ESTADO EXTERIOR	1	LOS DIFERENTES CLIMATIZADORES FUNCIONAN CORRECTAMENTE		X	X	
	2	EL ESTADO EXTERIOR ES CORRECTO		X	X	
	3	LAS DIFERENTES PUERTAS O ACCESOS AL CLIMATIZADOR ESTÁN OPERATIVOS		X	X	
ESTADO INTERIOR	4	EL INTERIOR DEL CLIMATIZADOR ESTÁ LIMPIO Y EN BUEN ESTADO		X	X	
	5	LAS BATERIAS DE FRIO Y CALOR SE ENCUENTRAN LIMPIAS Y EN CORRETO ESTADO		X	X	
	6	LAS BANDEJAS DE CONDENSADOS SE ENCUENTRAN LIMPIAS		X	X	
	7	LOS MOTORES PARA LA VENTILACIÓN SE ENCUENTRAN EN CORRECTO ESTADO		X	X	
CONDUCTOS, TUBERÍAS Y ELEMENTOS DE REGULACIÓN	8	LAS TUBERÍAS ESTÁN CORRECTAMENTE CALORIFUGADAS Y SU ESTADO ES CORRECTO		X	X	X
	9	LOS DIFERENTES ELEMENTOS HIDRÁULICOS ESTÁN EN CORRETO ESTADO		X	X	
	10	LAS UNIONES DE LAS TUBERÍAS ESTÁN EN CORRECTO ESTADO		X	X	
	11	LOS CONDUCTOS DE AIRE ESTÁN CORRECTAMENTE EMBOCADOS Y NO SE APRECIA FUGAS DE AIRE		X	X	
	12	LAS VÁLVULAS DE REGULACIÓN FUNCIONAN ADECUADAMENTE		X	X	
FILTROS	13	LOS FILTROS SON DEL TIPO ADECUADO Y SE ENCUENTRAN COLOCADOS		X	X	
	14	LOS FILTROS SE ENCUENTRAN EN CORRECTO ESTADO Y NO SE APRECIA UN EXCESO DE PARTÍCULAS EN LOS MISMOS		X	X	

OBSERVACIONES	
<p style="font-size: 1.2em;">X Válvula sin abrojar.</p>	
AUDITOR:	RES. DE LA INSTALACIÓN: 

Ilustración 86: Check List Fan-coil de Sala reuniones

- Pasillo información a familiares.



Ilustración 87: Válvula de Fan-coil de Pasillo información a familiares sin aislante térmico

EDIFICIO:	<i>HIL</i>	COD. PARTE: XX-IF-CL-03.01
EXPLOTADOR:	<i>Tecsa Hosp. Espana Vallera S.A.</i>	FECHA: <i>24/11/17</i>
INSPECTOR:	<i>Pedro Alarcón Agudo</i>	HORA: <i>12:00</i>
ACOMPAÑA AL INSPECTOR:	<i>JUAN CARLOS</i>	

		INSPECCIONADO		CONFORME		OBS.	
		SI	NO	SI	NO		
ESTADO EXTERIOR	1	LOS DIFERENTES CLIMATIZADORES FUNCIONAN CORRECTAMENTE					
	2	EL ESTADO EXTERIOR ES CORRECTO					
	3	LAS DIFERENTES PUERTAS O ACCESOS AL CLIMATIZADOR ESTÁN OPERATIVOS					
ESTADO INTERIOR	4	EL INTERIOR DEL CLIMATIZADOR ESTÁ LIMPIO Y EN BUEN ESTADO					
	5	LAS BATERÍAS DE FRÍO Y CALOR SE ENCUENTRAN LIMPIAS Y EN CORRETO ESTADO					
	6	LAS BANDEJAS DE CONDENSADOS SE ENCUENTRAN LIMPIAS					
	7	LOS MOTORES PARA LA VENTILACIÓN SE ENCUENTRAN EN CORRECTO ESTADO					
CONDUCTOS, TUBERÍAS Y ELEMENTOS DE REGULACIÓN	8	LAS TUBERÍAS ESTÁN CORRECTAMENTE CALORIFUGADAS Y SU ESTADO ES CORRECTO					<i>*</i>
	9	LOS DIFERENTES ELEMENTOS HIDRÁULICOS ESTÁN EN CORRETO ESTADO					
	10	LAS UNIONES DE LAS TUBERÍAS ESTÁN EN CORRECTO ESTADO					
	11	LOS CONDUCTOS DE AIRE ESTÁN CORRECTAMENTE EMBOCADOS Y NO SE APRECIA FUGAS DE AIRE					
	12	LAS VÁLVULAS DE REGULACIÓN FUNCIONAN ADECUADAMENTE					
FILTROS	13	LOS FILTROS SON DEL TIPO ADECUADO Y SE ENCUENTRAN COLOCADOS					
	14	LOS FILTROS SE ENCUENTRAN EN CORRECTO ESTADO Y NO SE APRECIA UN EXCESO DE PARTÍCULAS EN LOS MISMOS					

OBSERVACIONES

** : Válvulas no aisladas.*

AUDITOR:	RES. DE LA INSTALACIÓN:
	<i>[Signature]</i>

Ilustración 88: Check List Fan-coil de Pasillo información a familiares

4. Falta aislamiento térmico en zonas de tubería o aislamiento caído en varios fan-coils.
- Pasillo Preingresos.



Ilustración 89: Tubería de Fan-coil de Pasillo Preingresos sin aislante térmico

PROGRAMA DE PUNTOS DE INSPECCIÓN
INSPECCIÓN FÍSICA
CLIMATIZACIÓN (FAN-COIL).



EDIFICIO: *HIZ*
EXPLOTADOR: *Testa Hospitales Vallejos S.A.* COD. PARTE: **XX-IF-CL-03.01**
INSPECTOR: *Roberto Arceño Agudo* FECHA: *22/11/17*
ACOMPaña AL INSPECTOR: *JUAN CARLOS* HORA: *9:00*

ZONA REVISADA: *Pasillo Preingresos*

			INSPECCIONADO		CONFORME		OBS.
			SI	NO	SI	NO	
ESTADO EXTERIOR	1	LOS DIFERENTES CLIMATIZADORES FUNCIONAN CORRECTAMENTE	X		X		
	2	EL ESTADO EXTERIOR ES CORRECTO	X		X		
	3	LAS DIFERENTES PUERTAS O ACCESOS AL CLIMATIZADOR ESTÁN OPERATIVOS	X		X		
ESTADO INTERIOR	4	EL INTERIOR DEL CLIMATIZADOR ESTÁ LIMPIO Y EN BIEN ESTADO	X		X		
	5	LAS BATERIAS DE FRIO Y CALOR SE ENCUENTRAN LIMPIAS Y EN CORRETO ESTADO		X			
	6	LAS BANDEJAS DE CONDENSADOS SE ENCUENTRAN LIMPIAS		X			
	7	LOS MOTORES PARA LA VENTILACIÓN SE ENCUENTRAN EN CORRECTO ESTADO	X		X		
CONDUCTOS, TUBERÍAS Y ELEMENTOS DE REGULACIÓN	8	LAS TUBERÍAS ESTÁN CORRECTAMENTE CALORIFUGADAS Y SU ESTADO ES CORRECTO	X			X	*
	9	LOS DIFERENTES ELEMENTOS HIDRÁULICOS ESTÁN EN CORRETO ESTADO	X		X		
	10	LAS UNIONES DE LAS TUBERÍAS ESTÁN EN CORRECTO ESTADO	X		X		
	11	LOS CONDUCTOS DE AIRE ESTÁN CORRECTAMENTE EMBOCADOS Y NO SE APRECIA FUGAS DE AIRE	X		X		
	12	LAS VÁLVULAS DE REGULACIÓN FUNCIONAN ADECUADAMENTE	X		X		
FILTROS	13	LOS FILTROS SON DEL TIPO ADECUADO Y SE ENCUENTRAN COLOCADOS	X		X		
	14	LOS FILTROS SE ENCUENTRAN EN CORRECTO ESTADO Y NO SE APRECIA UN EXCESO DE PARTÍCULAS EN LOS MISMOS	X		X		

OBSERVACIONES
**: Falta aislante en una zona y conducto a mal estado.*

AUDITOR: _____ RESP. DE LA INSTALACIÓN: _____

Ilustración 90: Check List Fan-coil de Pasillo Preingresos

- Pasillo despacho admisión.



Ilustración 91: Tubería de Fan-coil de Pasillo despacho admisión sin aislante térmico

EDIFICIO:	HIZ	
EXPLOTADOR:	Testa Hospitales Valleco S.A.	COD. PARTE: XX-IF-CL-03.01
INSPECTOR:	Pablo AlasGrove Apudo	FECHA: 27/11/13
ACOMPaña AL INSPECTOR:	JUAN CARLOS	HORA: 10:35

ZONA REVISADA: Pasillo despacho admision

		INSPECCIONADO		CONFORME		OBS.	
		SI	NO	SI	NO		
ESTADO EXTERIOR	1	LOS DIFERENTES CLIMATIZADORES FUNCIONAN CORRECTAMENTE					
	2	EL ESTADO EXTERIOR ES CORRECTO					
	3	LAS DIFERENTES PUERTAS O ACCESOS AL CLIMATIZADOR ESTÁN OPERATIVOS					
ESTADO INTERIOR	4	EL INTERIOR DEL CLIMATIZADOR ESTÁ LIMPIO Y EN BUEN ESTADO					
	5	LAS BATERIAS DE FRIO Y CALOR SE ENCUENTRAN LIMPIAS Y EN CORRETO ESTADO					
	6	LAS BANDEJAS DE CONDENSADOS SE ENCUENTRAN LIMPIAS					
	7	LOS MOTORES PARA LA VENTILACIÓN SE ENCUENTRAN EN CORRECTO ESTADO					
CONDUCTOS, TUBERÍAS Y ELEMENTOS DE REGULACIÓN	8	LAS TUBERÍAS ESTÁN CORRECTAMENTE CALORIFUGADAS Y SU ESTADO ES CORRECTO					
	9	LOS DIFERENTES ELEMENTOS HIDRÁULICOS ESTÁN EN CORRETO ESTADO					
	10	LAS UNIONES DE LAS TUBERÍAS ESTÁN EN CORRECTO ESTADO					
	11	LOS CONDUCTOS DE AIRE ESTÁN CORRECTAMENTE EMBOCADOS Y NO SE APRECIA FUGAS DE AIRE					
	12	LAS VÁLVULAS DE REGULACIÓN FUNCIONAN ADECUADAMENTE					
FILTROS	13	LOS FILTROS SON DEL TIPO ADECUADO Y SE ENCUENTRAN COLOCADOS					
	14	LOS FILTROS SE ENCUENTRAN EN CORRECTO ESTADO Y NO SE APRECIA UN EXCESO DE PARTÍCULAS EN LOS MISMOS					

OBSERVACIONES

★ Tubos sin calorifugas

AUDITOR:	RESP. DE LA INSTALACIÓN:
	

Ilustración 92: Check List Fan-coil de Pasillo despacho admision

- Salón de juego 3F.



Ilustración 93: Tubería de Fan-coil de Salón de juego 3F sin aislante térmico

EDIFICIO:		COD. PARTE: XX-IF-CL-03.01
EXPLOTADOR:	Testa ^{HIZ} Haini-Esthis Volken S.A.	FECHA: 24/11/13
INSPECTOR:	Pedro ^M Alderive Agudo	HORA: 13:00
ACOMPaña AL INSPECTOR:	LUIS MIGUEL	

ZONA REVISADA: <i>Salón de juego 3F</i>		INSPECCIONADO		CONFORME		OBS.
		SI	NO	SI	NO	
ESTADO EXTERIOR	1	LOS DIFERENTES CLIMATIZADORES FUNCIONAN CORRECTAMENTE		<input checked="" type="checkbox"/>	<input checked="" type="checkbox"/>	
	2	EL ESTADO EXTERIOR ES CORRECTO		<input checked="" type="checkbox"/>	<input checked="" type="checkbox"/>	
	3	LAS DIFERENTES PUERTAS O ACCESOS AL CLIMATIZADOR ESTÁN OPERATIVOS		<input checked="" type="checkbox"/>	<input checked="" type="checkbox"/>	
ESTADO INTERIOR	4	EL INTERIOR DEL CLIMATIZADOR ESTÁ LIMPIO Y EN BUEN ESTADO		<input checked="" type="checkbox"/>	<input checked="" type="checkbox"/>	
	5	LAS BATERIAS DE FRIO Y CALOR SE ENCUENTRAN LIMPIAS Y EN CORRETO ESTADO		<input checked="" type="checkbox"/>	<input checked="" type="checkbox"/>	
	6	LAS BANDEJAS DE CONDENSADOS SE ENCUENTRAN LIMPIAS		<input checked="" type="checkbox"/>	<input checked="" type="checkbox"/>	
	7	LOS MOTORES PARA LA VENTILACIÓN SE ENCUENTRAN EN CORRECTO ESTADO		<input checked="" type="checkbox"/>	<input checked="" type="checkbox"/>	
CONDUCTOS, TUBERÍAS Y ELEMENTOS DE REGULACIÓN	8	LAS TUBERÍAS ESTÁN CORRECTAMENTE CALORIFUGADAS Y SU ESTADO ES CORRECTO		<input checked="" type="checkbox"/>	<input checked="" type="checkbox"/>	<input checked="" type="checkbox"/>
	9	LOS DIFERENTES ELEMENTOS HIDRÁULICOS ESTÁN EN CORRETO ESTADO		<input checked="" type="checkbox"/>	<input checked="" type="checkbox"/>	
	10	LAS UNIONES DE LAS TUBERÍAS ESTÁN EN CORRECTO ESTADO		<input checked="" type="checkbox"/>	<input checked="" type="checkbox"/>	
	11	LOS CONDUCTOS DE AIRE ESTÁN CORRECTAMENTE EMBOCADOS Y NO SE APRECIA FUGAS DE AIRE		<input checked="" type="checkbox"/>	<input checked="" type="checkbox"/>	
	12	LAS VÁLVULAS DE REGULACIÓN FUNCIONAN ADECUADAMENTE		<input checked="" type="checkbox"/>	<input checked="" type="checkbox"/>	
FILTROS	13	LOS FILTROS SON DEL TIPO ADECUADO Y SE ENCUENTRAN COLOCADOS		<input checked="" type="checkbox"/>	<input checked="" type="checkbox"/>	
	14	LOS FILTROS SE ENCUENTRAN EN CORRECTO ESTADO Y NO SE APRECIA UN EXCESO DE PARTÍCULAS EN LOS MISMOS		<input checked="" type="checkbox"/>	<input checked="" type="checkbox"/>	

OBSERVACIONES	
<i>*1: Aislante caído, Reparado</i>	
AUDITOR:	RESP. DE LA INSTALACIÓN:

Ilustración 94: Check List Fan-coil de Salón de juego 3F

- Consulta 9 Urgencias pediatría



Ilustración 95: Tubería de Fan-coil de Consulta 9 Urgencias pediatría sin aislante térmico

EDIFICIO:	<i>HIL</i>	COD. PARTE: XX-IF-CL-03.01
EXPLOTADOR:	<i>Tejeda Hospital Vallecaes S.A.</i>	FECHA: <i>27/11/17</i>
INSPECTOR:	<i>Pedro Alberto Agüero</i>	HORA: <i>8:20</i>
ACOMPaña AL INSPECTOR:	<i>JUAN CARLOS</i>	

		INSPECCIONADO		CONFORME		OBS.	
		SI	NO	SI	NO		
ESTADO EXTERIOR	1	LOS DIFERENTES CLIMATIZADORES FUNCIONAN CORRECTAMENTE		<input checked="" type="checkbox"/>		<input checked="" type="checkbox"/>	
	2	EL ESTADO EXTERIOR ES CORRECTO		<input checked="" type="checkbox"/>		<input checked="" type="checkbox"/>	
	3	LAS DIFERENTES PUERTAS O ACCESOS AL CLIMATIZADOR ESTÁN OPERATIVOS		<input checked="" type="checkbox"/>		<input checked="" type="checkbox"/>	
ESTADO INTERIOR	4	EL INTERIOR DEL CLIMATIZADOR ESTÁ LIMPIO Y EN BUEN ESTADO		<input checked="" type="checkbox"/>		<input checked="" type="checkbox"/>	
	5	LAS BATERIAS DE FRIO Y CALOR SE ENCUENTRAN LIMPIAS Y EN CORRETO ESTADO			<input checked="" type="checkbox"/>		
	6	LAS BANDEJAS DE CONDENSADOS SE ENCUENTRAN LIMPIAS			<input checked="" type="checkbox"/>		
	7	LOS MOTORES PARA LA VENTILACIÓN SE ENCUENTRAN EN CORRECTO ESTADO		<input checked="" type="checkbox"/>		<input checked="" type="checkbox"/>	
CONDUCTOS, TUBERÍAS Y ELEMENTOS DE REGULACIÓN	8	LAS TUBERÍAS ESTÁN CORRECTAMENTE CALORIFUGADAS Y SU ESTADO ES CORRECTO		<input checked="" type="checkbox"/>		<input checked="" type="checkbox"/>	<input checked="" type="checkbox"/>
	9	LOS DIFERENTES ELEMENTOS HIDRÁULICOS ESTÁN EN CORRETO ESTADO		<input checked="" type="checkbox"/>		<input checked="" type="checkbox"/>	
	10	LAS UNIONES DE LAS TUBERÍAS ESTÁN EN CORRECTO ESTADO		<input checked="" type="checkbox"/>		<input checked="" type="checkbox"/>	
	11	LOS CONDUCTOS DE AIRE ESTÁN CORRECTAMENTE EMBOCADOS Y NO SE APRECIA FUGAS DE AIRE		<input checked="" type="checkbox"/>		<input checked="" type="checkbox"/>	
	12	LAS VÁLVULAS DE REGULACIÓN FUNCIONAN ADECUADAMENTE		<input checked="" type="checkbox"/>		<input checked="" type="checkbox"/>	
FILTROS	13	LOS FILTROS SON DEL TIPO ADECUADO Y SE ENCUENTRAN COLOCADOS		<input checked="" type="checkbox"/>		<input checked="" type="checkbox"/>	
	14	LOS FILTROS SE ENCUENTRAN EN CORRECTO ESTADO Y NO SE APRECIA UN EXCESO DE PARTÍCULAS EN LOS MISMOS		<input checked="" type="checkbox"/>		<input checked="" type="checkbox"/>	

OBSERVACIONES	
<p><i>X: Falta aislante</i></p>	
AUDITOR:	RESP. DE LA INSTALACIÓN: <div style="text-align: right; margin-top: 10px;">  </div>

Ilustración 96: Check List Fan-coil de Consulta 9 Urgencias pediatría

5. Se aprecia suciedad en el interior del fan-coil de la consulta 74 sala de esfuerzo.



Ilustración 97: Fan-coil de la consulta 74 sala de esfuerzo con suciedad interior

EDIFICIO:	H/L Tejón Hospitalaria Vallecas S.A.	COD. PARTE: XX-IF-CL-03.01
EXPLOTADOR:	ÁLVARO TOLEDANO GARCIA	FECHA: 05-12-2017
INSPECTOR:	JUAN CARLOS	HORA: 7.00
ACOMPaña AL INSPECTOR:		

		INSPECCIONADO		CONFORME		OBS.	
		SI	NO	SI	NO		
ZONA REVISADA: CONSULTA 74 (SALA ESFUERZO) ↓							
ESTADO EXTERIOR	1	LOS DIFERENTES CLIMATIZADORES FUNCIONAN CORRECTAMENTE		X		X	
	2	EL ESTADO EXTERIOR ES CORRECTO		X		X	
	3	LAS DIFERENTES PUERTAS O ACCESOS AL CLIMATIZADOR ESTÁN OPERATIVOS		X		X	
ESTADO INTERIOR	4	EL INTERIOR DEL CLIMATIZADOR ESTÁ LIMPIO Y EN BUEN ESTADO		X		X	*1
	5	LAS BATERIAS DE FRIO Y CALOR SE ENCUENTRAN LIMPIAS Y EN CORRETO ESTADO			X		
	6	LAS BANDEJAS DE CONDENSADOS SE ENCUENTRAN LIMPIAS			X		
	7	LOS MOTORES PARA LA VENTILACIÓN SE ENCUENTRAN EN CORRECTO ESTADO		X		X	
CONDUCTOS, TUBERÍAS Y ELEMENTOS DE REGULACIÓN	8	LAS TUBERÍAS ESTÁN CORRECTAMENTE CALORIFUGADAS Y SU ESTADO ES CORRECTO		X		X	
	9	LOS DIFERENTES ELEMENTOS HIDRÁULICOS ESTÁN EN CORRETO ESTADO		X		X	
	10	LAS UNIONES DE LAS TUBERÍAS ESTÁN EN CORRECTO ESTADO		X		X	
	11	LOS CONDUCTOS DE AIRE ESTÁN CORRECTAMENTE EMBOCADOS Y NO SE APRECIA FUGAS DE AIRE		X		X	
	12	LAS VÁLVULAS DE REGULACIÓN FUNCIONAN ADECUADAMENTE		X		X	
FILTROS	13	LOS FILTROS SON DEL TIPO ADECUADO Y SE ENCUENTRAN COLOCADOS		X		X	
	14	LOS FILTROS SE ENCUENTRAN EN CORRECTO ESTADO Y NO SE APRECIA UN EXCESO DE PARTÍCULAS EN LOS MISMOS		X		X	*2

OBSERVACIONES

*1 = SUCIO

*2 = SUCIO

AUDITOR:

RESP. DE LA
INSTALACIÓN:

Ilustración 98: Check List Fan-coil de Consulta 74 Sala de esfuerzo

6. Suciedad en el interior del fan-coil situado en el vestuario V1001M.



Ilustración 99: Fan-coil del vestuario V1001M con suciedad interior

EDIFICIO:	HIL	COD. PARTE: XX-IF-CL-03.01
EXPLOTADOR:	Testa Hospitalaria Vallecas S.A.	FECHA: 05-12-2017
INSPECTOR:	ALVARO TOLEDANO GARCIA	HORA: 7:35
ACOMPaña AL INSPECTOR:	JUAN CARLOS	

		INSPECCIONADO		CONFORME		OBS.	
		SI	NO	SI	NO		
ESTADO EXTERIOR	1	LOS DIFERENTES CLIMATIZADORES FUNCIONAN CORRECTAMENTE					
	2	EL ESTADO EXTERIOR ES CORRECTO					
	3	LAS DIFERENTES PUERTAS O ACCESOS AL CLIMATIZADOR ESTÁN OPERATIVOS					
ESTADO INTERIOR	4	EL INTERIOR DEL CLIMATIZADOR ESTÁ LIMPIO Y EN BUEN ESTADO					X *1
	5	LAS BATERIAS DE FRIO Y CALOR SE ENCUENTRAN LIMPIAS Y EN CORRETO ESTADO					
	6	LAS BANDEJAS DE CONDENSADOS SE ENCUENTRAN LIMPIAS					
	7	LOS MOTORES PARA LA VENTILACIÓN SE ENCUENTRAN EN CORRECTO ESTADO					
CONDUCTOS, TUBERÍAS Y ELEMENTOS DE REGULACIÓN	8	LAS TUBERÍAS ESTÁN CORRECTAMENTE CALORIFUGADAS Y SU ESTADO ES CORRECTO					
	9	LOS DIFERENTES ELEMENTOS HIDRÁULICOS ESTÁN EN CORRETO ESTADO					
	10	LAS UNIONES DE LAS TUBERÍAS ESTÁN EN CORRECTO ESTADO					
	11	LOS CONDUCTOS DE AIRE ESTÁN CORRECTAMENTE EMBOCADOS Y NO SE APRECIA FUGAS DE AIRE					
	12	LAS VÁLVULAS DE REGULACIÓN FUNCIONAN ADECUADAMENTE					
FILTROS	13	LOS FILTROS SON DEL TIPO ADECUADO Y SE ENCUENTRAN COLOCADOS					
	14	LOS FILTROS SE ENCUENTRAN EN CORRECTO ESTADO Y NO SE APRECIA UN EXCESO DE PARTÍCULAS EN LOS MISMOS					

OBSERVACIONES

*1 = sucio

AUDITOR:	RESP. DE LA INSTALACIÓN:
----------	--------------------------

Ilustración 100: Check List Fan-coil de Vestuario V1001M

7. El fan-coil de la Habitación 206 tiene dañado el aislamiento térmico de tubería dañado y el filtro de aire sucio (cambiado al momento).



Ilustración 101: Fan-coil de Habitación 206 con aislamiento térmico dañado



Ilustración 102: Fan-coil de Habitación 206 con aislamiento térmico dañado (foto de cerca)

EDIFICIO:	<i>HIL</i>	COD. PARTE: XX-IF-CL-03.01
EXPLOTADOR:	<i>Testa Hospitalaria Valleca S.A.</i>	FECHA: <i>26/11/12</i>
INSPECTOR:	<i>Pedro Alarcón Agudo</i>	HORA: <i>11:40</i>
ACOMPaña AL INSPECTOR:	<i>JUAN CARLOS</i>	

ZONA REVISADA: *H.206 E*

		INSPECCIONADO		CONFORME		OBS.	
		SI	NO	SI	NO		
ESTADO EXTERIOR	1	LOS DIFERENTES CLIMATIZADORES FUNCIONAN CORRECTAMENTE		X		X	
	2	EL ESTADO EXTERIOR ES CORRECTO		X		X	
	3	LAS DIFERENTES PUERTAS O ACCESOS AL CLIMATIZADOR ESTÁN OPERATIVOS		X		X	
ESTADO INTERIOR	4	EL INTERIOR DEL CLIMATIZADOR ESTÁ LIMPIO Y EN BUEN ESTADO		X		X	
	5	LAS BATERIAS DE FRIO Y CALOR SE ENCUENTRAN LIMPIAS Y EN CORRETO ESTADO			X		
	6	LAS BANDEJAS DE CONDENSADOS SE ENCUENTRAN LIMPIAS			X		
	7	LOS MOTORES PARA LA VENTILACIÓN SE ENCUENTRAN EN CORRECTO ESTADO		X		X	
CONDUCTOS, TUBERÍAS Y ELEMENTOS DE REGULACIÓN	8	LAS TUBERÍAS ESTÁN CORRECTAMENTE CALORIFUGADAS Y SU ESTADO ES CORRECTO		X			X ₁
	9	LOS DIFERENTES ELEMENTOS HIDRÁULICOS ESTÁN EN CORRETO ESTADO			X		
	10	LAS UNIONES DE LAS TUBERÍAS ESTÁN EN CORRECTO ESTADO		X		X	
	11	LOS CONDUCTOS DE AIRE ESTÁN CORRECTAMENTE EMBOCADOS Y NO SE APRECIA FUGAS DE AIRE		X		X	
	12	LAS VÁLVULAS DE REGULACIÓN FUNCIONAN ADECUADAMENTE		X		X	
FILTROS	13	LOS FILTROS SON DEL TIPO ADECUADO Y SE ENCUENTRAN COLOCADOS		X		X	
	14	LOS FILTROS SE ENCUENTRAN EN CORRECTO ESTADO Y NO SE APRECIA UN EXCESO DE PARTÍCULAS EN LOS MISMOS		X		X	X ₂

OBSERVACIONES	
<p><i>*₁: Aislante dañado.</i></p> <p><i>*₂: Filtro sucio. Cambiado al momento.</i></p>	
AUDITOR:	RESP. DE LA INSTALACIÓN: 

Ilustración 103: Check List Fan-coil de Habitación 206

8. El fan-coil de la zona de servicio de geriatría no posee calorifugado y el filtro de aire sucio (cambiado al momento).



Ilustración 104: Fan-coil de Zona de servicio (geriatría) con tuberías sin calorifugar

EDIFICIO:	<i>HIL</i>	COD. PARTE: <i>XX-IF-CL-03.01</i>
EXPLOTADOR:	<i>Tecsa Hospitales Valles de S.A.</i>	FECHA: <i>22/11/17</i>
INSPECTOR:	<i>Pablo AlasGue Agudo</i>	HORA: <i>11:40</i>
ACOMPaña AL INSPECTOR:	<i>JUAN CARLOS</i>	

		INSPECCIONADO		CONFORME		OBS.	
		SI	NO	SI	NO		
ESTADO EXTERIOR	1	LOS DIFERENTES CLIMATIZADORES FUNCIONAN CORRECTAMENTE					
	2	EL ESTADO EXTERIOR ES CORRECTO					
	3	LAS DIFERENTES PUERTAS O ACCESOS AL CLIMATIZADOR ESTÁN OPERATIVOS					
ESTADO INTERIOR	4	EL INTERIOR DEL CLIMATIZADOR ESTÁ LIMPIO Y EN BUEN ESTADO					
	5	LAS BATERIAS DE FRIO Y CALOR SE ENCUENTRAN LIMPIAS Y EN CORRETO ESTADO					
	6	LAS BANDEJAS DE CONDENSADOS SE ENCUENTRAN LIMPIAS					
	7	LOS MOTORES PARA LA VENTILACIÓN SE ENCUENTRAN EN CORRECTO ESTADO					
CONDUCTOS, TUBERÍAS Y ELEMENTOS DE REGULACIÓN	8	LAS TUBERÍAS ESTÁN CORRECTAMENTE CALORIFUGADAS Y SU ESTADO ES CORRECTO					<i>*</i>
	9	LOS DIFERENTES ELEMENTOS HIDRÁULICOS ESTÁN EN CORRETO ESTADO					
	10	LAS UNIONES DE LAS TUBERÍAS ESTÁN EN CORRECTO ESTADO					
	11	LOS CONDUCTOS DE AIRE ESTÁN CORRECTAMENTE EMBOCADOS Y NO SE APRECIA FUGAS DE AIRE					
	12	LAS VÁLVULAS DE REGULACIÓN FUNCIONAN ADECUADAMENTE					
FILTROS	13	LOS FILTROS SON DEL TIPO ADECUADO Y SE ENCUENTRAN COLOCADOS					
	14	LOS FILTROS SE ENCUENTRAN EN CORRECTO ESTADO Y NO SE APRECIA UN EXCESO DE PARTÍCULAS EN LOS MISMOS					<i>*</i>



OBSERVACIONES					
<p><i>*1: Tubos sin calefacer</i></p> <p><i>*2: Filtro seco. Cambiado en el momento</i></p>	<table border="1" style="width: 100%; border-collapse: collapse;"> <tr> <td style="width: 50%;">AUDITOR:</td> <td style="width: 50%;">RESP. DE LA INSTALACIÓN:</td> </tr> <tr> <td></td> <td style="text-align: center;"></td> </tr> </table>	AUDITOR:	RESP. DE LA INSTALACIÓN:		
AUDITOR:	RESP. DE LA INSTALACIÓN:				
					

Ilustración 105: Check List Fan-coil de Zona de servicio (geriatría)

9. El fan-coil del vestuario V3NO2F (Femenino zona centro) tiene una válvula sin aislar y el filtro de aire sucio.

PROGRAMA DE PUNTOS DE INSPECCIÓN INSPECCIÓN FÍSICA CLIMATIZACIÓN (FAN-COIL).		 <small>Investigación y Control de Calidad S.A.</small>						
EDIFICIO:	HIL		COD. PARTE: XX-IF-CL-03.01					
EXPLOTADOR:	Tosca Hospitales Valdecañas S.A.		FECHA: 25/11/17					
INSPECTOR:	Pedro Alalero Agudo		HORA:					
ACOMPaña AL INSPECTOR:	LUIS MIGUEL							
ZONA REVISADA:	Vestuario V3NO2F (Femenino zona Centro)							
		INSPECCIONADO	CONFORME	OBS.				
		SI	NO	SI	NO			
ESTADO EXTERIOR	1	LOS DIFERENTES CLIMATIZADORES FUNCIONAN CORRECTAMENTE		<input checked="" type="checkbox"/>	<input type="checkbox"/>	<input checked="" type="checkbox"/>	<input type="checkbox"/>	
	2	EL ESTADO EXTERIOR ES CORRECTO		<input checked="" type="checkbox"/>	<input type="checkbox"/>	<input checked="" type="checkbox"/>	<input type="checkbox"/>	
	3	LAS DIFERENTES PUERTAS O ACCESOS AL CLIMATIZADOR ESTÁN OPERATIVOS		<input checked="" type="checkbox"/>	<input type="checkbox"/>	<input checked="" type="checkbox"/>	<input type="checkbox"/>	
ESTADO INTERIOR	4	EL INTERIOR DEL CLIMATIZADOR ESTÁ LIMPIO Y EN BUEN ESTADO		<input checked="" type="checkbox"/>	<input type="checkbox"/>	<input checked="" type="checkbox"/>	<input type="checkbox"/>	
	5	LAS BATERIAS DE FRIO Y CALOR SE ENCUENTRAN LIMPIAS Y EN CORRETO ESTADO		<input type="checkbox"/>	<input checked="" type="checkbox"/>	<input type="checkbox"/>	<input type="checkbox"/>	
	6	LAS BANDEJAS DE CONDENSADOS SE ENCUENTRAN LIMPIAS		<input type="checkbox"/>	<input checked="" type="checkbox"/>	<input type="checkbox"/>	<input type="checkbox"/>	
	7	LOS MOTORES PARA LA VENTILACIÓN SE ENCUENTRAN EN CORRECTO ESTADO		<input checked="" type="checkbox"/>	<input type="checkbox"/>	<input checked="" type="checkbox"/>	<input type="checkbox"/>	
CONDUCTOS, TUBERÍAS Y ELEMENTOS DE REGULACIÓN	8	LAS TUBERÍAS ESTÁN CORRECTAMENTE CALORIFUGADAS Y SU ESTADO ES CORRECTO		<input checked="" type="checkbox"/>	<input type="checkbox"/>	<input type="checkbox"/>	<input checked="" type="checkbox"/>	* ₂
	9	LOS DIFERENTES ELEMENTOS HIDRÁULICOS ESTÁN EN CORRETO ESTADO		<input checked="" type="checkbox"/>	<input type="checkbox"/>	<input checked="" type="checkbox"/>	<input type="checkbox"/>	
	10	LAS UNIONES DE LAS TUBERÍAS ESTÁN EN CORRECTO ESTADO		<input checked="" type="checkbox"/>	<input type="checkbox"/>	<input checked="" type="checkbox"/>	<input type="checkbox"/>	
	11	LOS CONDUCTOS DE AIRE ESTÁN CORRECTAMENTE EMBOCADOS Y NO SE APRECIAN FUGAS DE AIRE		<input checked="" type="checkbox"/>	<input type="checkbox"/>	<input checked="" type="checkbox"/>	<input type="checkbox"/>	
	12	LAS VÁLVULAS DE REGULACIÓN FUNCIONAN ADECUADAMENTE		<input checked="" type="checkbox"/>	<input type="checkbox"/>	<input checked="" type="checkbox"/>	<input type="checkbox"/>	
FILTROS	13	LOS FILTROS SON DEL TIPO ADECUADO Y SE ENCUENTRAN COLOCADOS		<input checked="" type="checkbox"/>	<input type="checkbox"/>	<input checked="" type="checkbox"/>	<input type="checkbox"/>	
	14	LOS FILTROS SE ENCUENTRAN EN CORRECTO ESTADO Y NO SE APRECIA UN EXCESO DE PARTÍCULAS EN LOS MISMOS		<input checked="" type="checkbox"/>	<input type="checkbox"/>	<input type="checkbox"/>	<input checked="" type="checkbox"/>	* ₁
OBSERVACIONES								
<p>*₁: Filtro sucio. Cambiado al momento</p> <p>*₂: Válvula sin aislar.</p>								
AUDITOR:						RESP. DE LA INSTALACIÓN:		

Ilustración 106: Check List Fan-coil de Vestuario V3NO2F

10. El fan-coil de la habitación 226 F tiene las válvulas sin aislar y el filtro de aire sucio.



Ilustración 107: Fan-coil de Habitación 226F con válvulas sin aislar

EDIFICIO:	HIL	COD. PARTE: XX-IF-CL-03.01
EXPLOTADOR:	Testa Hospitalar Valleca S.A.	FECHA: 24/11/17
INSPECTOR:	Pedro Alvarado Agudo	HORA: 11:10
ACOMPaña AL INSPECTOR:	LUIS MIGUEL	

		INSPECCIONADO		CONFORME		OBS.	
		SI	NO	SI	NO		
ESTADO EXTERIOR	1	LOS DIFERENTES CLIMATIZADORES FUNCIONAN CORRECTAMENTE					
	2	EL ESTADO EXTERIOR ES CORRECTO					
	3	LAS DIFERENTES PUERTAS O ACCESOS AL CLIMATIZADOR ESTÁN OPERATIVOS					
ESTADO INTERIOR	4	EL INTERIOR DEL CLIMATIZADOR ESTÁ LIMPIO Y EN BUEN ESTADO					
	5	LAS BATERIAS DE FRIO Y CALOR SE ENCUENTRAN LIMPIAS Y EN CORRETO ESTADO					
	6	LAS BANDEJAS DE CONDENSADOS SE ENCUENTRAN LIMPIAS					
	7	LOS MOTORES PARA LA VENTILACIÓN SE ENCUENTRAN EN CORRECTO ESTADO					
CONDUCTOS, TUBERÍAS Y ELEMENTOS DE REGULACIÓN	8	LAS TUBERÍAS ESTÁN CORRECTAMENTE CALORIFUGADAS Y SU ESTADO ES CORRECTO					
	9	LOS DIFERENTES ELEMENTOS HIDRÁULICOS ESTÁN EN CORRETO ESTADO					
	10	LAS UNIONES DE LAS TUBERÍAS ESTÁN EN CORRECTO ESTADO					
	11	LOS CONDUCTOS DE AIRE ESTÁN CORRECTAMENTE EMBOCADOS Y NO SE APRECIA FUGAS DE AIRE					
	12	LAS VÁLVULAS DE REGULACIÓN FUNCIONAN ADECUADAMENTE					
FILTROS	13	LOS FILTROS SON DEL TIPO ADECUADO Y SE ENCUENTRAN COLOCADOS					
	14	LOS FILTROS SE ENCUENTRAN EN CORRECTO ESTADO Y NO SE APRECIA UN EXCESO DE PARTÍCULAS EN LOS MISMOS					



OBSERVACIONES					
<p>X₁: Válvulas sin aislar.</p> <p>X₂: Filtros cambiados.</p>	<table border="1" style="width: 100%; border-collapse: collapse;"> <tr> <td style="width: 50%;">AUDITOR:</td> <td style="width: 50%;">RES. DE LA INSTALACIÓN:</td> </tr> <tr> <td></td> <td style="text-align: center;"></td> </tr> </table>	AUDITOR:	RES. DE LA INSTALACIÓN:		
AUDITOR:	RES. DE LA INSTALACIÓN:				
					

Ilustración 108: Check List Fan-coil DE Habitación 226F

11. El fan-coil del pasillo 3F tiene las válvulas sin aislar y el motor del ventilador roto.



Ilustración 109: Fan-coil del Pasillo 3F con motor de ventilación roto



Ilustración 110: Fan-coil del Pasillo 3F con válvulas sin aislar

EDIFICIO:	HIL	COD. PARTE: XX-IF-CL-03.01
EXPLOTADOR:	Tecsa y Hays-Estet Valleros S.A.	FECHA: 25/11/17
INSPECTOR:	Pedro Alvarado Agudo	HORA: 12.55
ACOMPaña AL INSPECTOR:	JUAN CARLOS	

		INSPECCIONADO		CONFORME		OBS.	
		SI	NO	SI	NO		
ESTADO EXTERIOR	1	LOS DIFERENTES CLIMATIZADORES FUNCIONAN CORRECTAMENTE		X		X	
	2	EL ESTADO EXTERIOR ES CORRECTO		X		X	
	3	LAS DIFERENTES PUERTAS O ACCESOS AL CLIMATIZADOR ESTÁN OPERATIVOS		X		X	
ESTADO INTERIOR	4	EL INTERIOR DEL CLIMATIZADOR ESTÁ LIMPIO Y EN BUEN ESTADO		X		X	
	5	LAS BATERIAS DE FRIO Y CALOR SE ENCUENTRAN LIMPIAS Y EN CORRETO ESTADO			X		
	6	LAS BANDEJAS DE CONDENSADOS SE ENCUENTRAN LIMPIAS			X		
	7	LOS MOTORES PARA LA VENTILACIÓN SE ENCUENTRAN EN CORRECTO ESTADO		X			X ₁
CONDUCTOS, TUBERÍAS Y ELEMENTOS DE REGULACIÓN	8	LAS TUBERÍAS ESTÁN CORRECTAMENTE CALORIFUGADAS Y SU ESTADO ES CORRECTO		X		X	X ₂
	9	LOS DIFERENTES ELEMENTOS HIDRÁULICOS ESTÁN EN CORRETO ESTADO		X		X	
	10	LAS UNIONES DE LAS TUBERÍAS ESTÁN EN CORRECTO ESTADO		X		X	
	11	LOS CONDUCTOS DE AIRE ESTÁN CORRECTAMENTE EMBOCADOS Y NO SE APRECIA FUGAS DE AIRE		X		X	
	12	LAS VÁLVULAS DE REGULACIÓN FUNCIONAN ADECUADAMENTE		X		X	
FILTROS	13	LOS FILTROS SON DEL TIPO ADECUADO Y SE ENCUENTRAN COLOCADOS		X		X	
	14	LOS FILTROS SE ENCUENTRAN EN CORRECTO ESTADO Y NO SE APRECIA UN EXCESO DE PARTÍCULAS EN LOS MISMOS		X		X	

OBSERVACIONES	
<p>X₁: Motor roto.</p> <p>X₂: Válvulas sin avilar.</p>	
AUDITOR:	RESR. DE LA INSTALACIÓN:

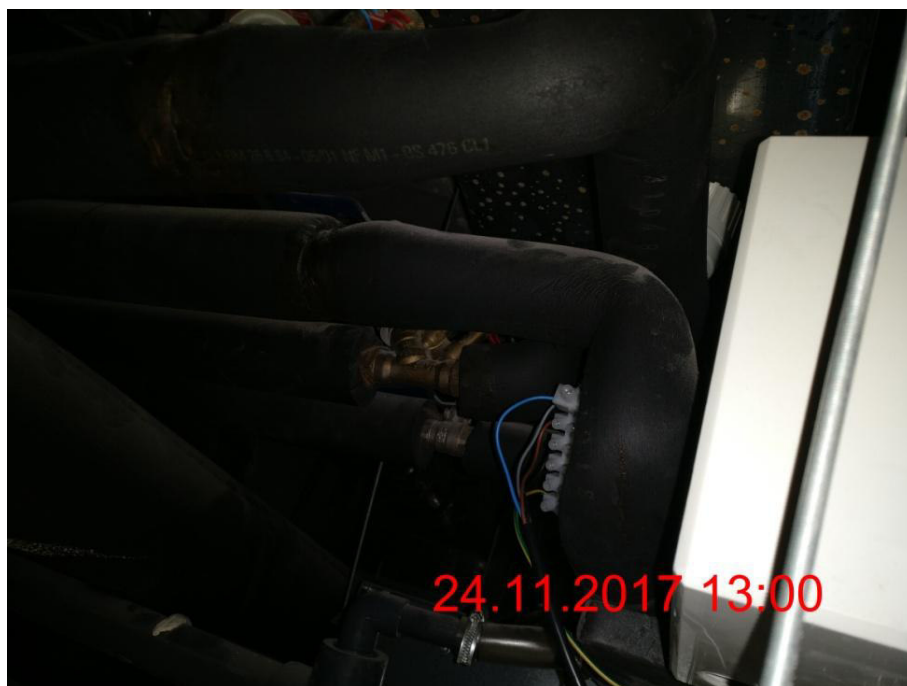
Ilustración 111: Check List Fan-coil de Pasillo 3F

12. El fan-coil del aula de informática presenta el motor para la ventilación con óxido.



Ilustración 112: Fan-coil de aula de informática con motor oxidado

EDIFICIO:	H2L		
EXPLOTADOR:	Teca Hospitales Vallecau SA		
INSPECTOR:	Pedro Alvarado Agudo	COD. PARTE:	XX-IF-CL-03.01
ACOMPaña AL INSPECTOR:	JUAN CARLOS	FECHA:	27/11/17
		HORA:	10:53

ZONA REVISADA: *Aula informática*

			INSPECCIONADO		CONFORME		OBS.
			SI	NO	SI	NO	
ESTADO EXTERIOR	1	LOS DIFERENTES CLIMATIZADORES FUNCIONAN CORRECTAMENTE	X		X		
	2	EL ESTADO EXTERIOR ES CORRECTO	X		X		
	3	LAS DIFERENTES PUERTAS O ACCESOS AL CLIMATIZADOR ESTÁN OPERATIVOS	X		X		
ESTADO INTERIOR	4	EL INTERIOR DEL CLIMATIZADOR ESTÁ LIMPIO Y EN BUEN ESTADO	X		X		
	5	LAS BATERIAS DE FRIO Y CALOR SE ENCUENTRAN LIMPIAS Y EN CORRETO ESTADO		X			
	6	LAS BANDEJAS DE CONDENSADOS SE ENCUENTRAN LIMPIAS		X			
	7	LOS MOTORES PARA LA VENTILACIÓN SE ENCUENTRAN EN CORRECTO ESTADO	X			X	*
CONDUCTOS, TUBERÍAS Y ELEMENTOS DE REGULACIÓN	8	LAS TUBERÍAS ESTÁN CORRECTAMENTE CALORIFUGADAS Y SU ESTADO ES CORRECTO	X		X		
	9	LOS DIFERENTES ELEMENTOS HIDRÁULICOS ESTÁN EN CORRETO ESTADO	X		X		
	10	LAS UNIONES DE LAS TUBERÍAS ESTÁN EN CORRECTO ESTADO	X		X		
	11	LOS CONDUCTOS DE AIRE ESTÁN CORRECTAMENTE EMBOCADOS Y NO SE APRECIAN FUGAS DE AIRE	X		X		
	12	LAS VÁLVULAS DE REGULACIÓN FUNCIONAN ADECUADAMENTE	X		X		
FILTROS	13	LOS FILTROS SON DEL TIPO ADECUADO Y SE ENCUENTRAN COLOCADOS	X		X		
	14	LOS FILTROS SE ENCUENTRAN EN CORRECTO ESTADO Y NO SE APRECIA UN EXCESO DE PARTÍCULAS EN LOS MISMOS	X		X		

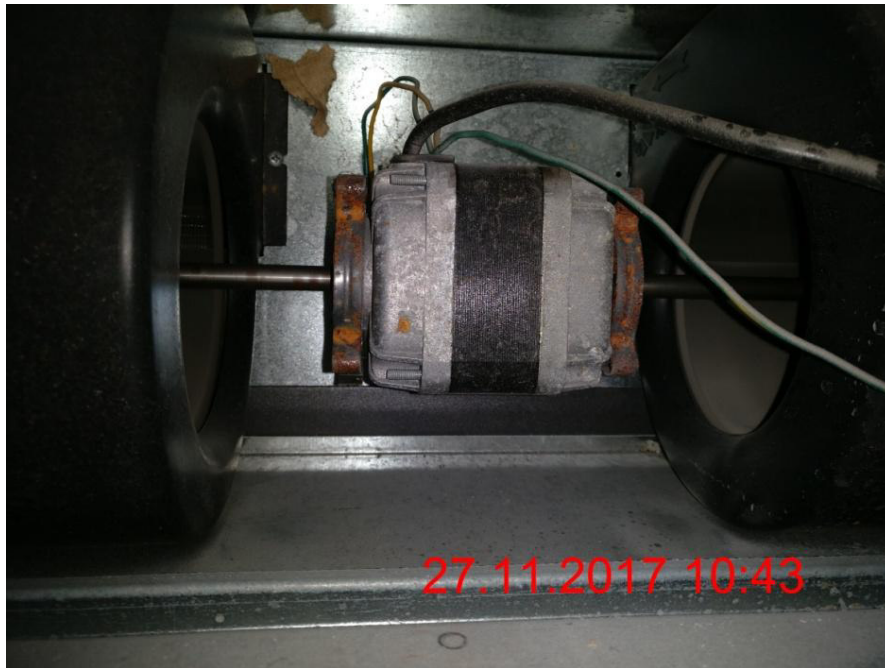
OBSERVACIONES

** Motor con ruido*

AUDITOR:	RESP. DE LA INSTALACIÓN:
	<i>[Signature]</i>

Ilustración 113: Check List Fan-coil de Aula de Informática

13. El fan-coil de la ubicación ascensor zona quirófanos presenta ruido excesivo el motor para la ventilación y el filtro sucio

PROGRAMA DE PUNTOS DE INSPECCIÓN INSPECCIÓN FÍSICA CLIMATIZACIÓN (FAN-COIL).		incosa Investigación y Control de Calidad S.A.					
EDIFICIO:		COD. PARTE: XX-IF-CL-03.01					
EXPLOTADOR:	HIZ Testa Hoja Esteban Vallecas SA.	FECHA: 27/11/17					
INSPECTOR:	Pedro Alvarado Ayala	HORA: 9:30					
ACOMPaña AL INSPECTOR:	JUAN CARLOS						
ZONA REVISADA:	Ascensor zona quirófanos						
		INSPECCIONADO	CONFORME				
		SI	NO	SI	NO	OBS.	
ESTADO EXTERIOR	1	LOS DIFERENTES CLIMATIZADORES FUNCIONAN CORRECTAMENTE	X		X		
	2	EL ESTADO EXTERIOR ES CORRECTO	X		X		
	3	LAS DIFERENTES PUERTAS O ACCESOS AL CLIMATIZADOR ESTÁN OPERATIVOS	X		X		
ESTADO INTERIOR	4	EL INTERIOR DEL CLIMATIZADOR ESTÁ LIMPIO Y EN BUEN ESTADO	X		X		
	5	LAS BATERIAS DE FRIO Y CALOR SE ENCUENTRAN LIMPIAS Y EN CORRETO ESTADO		X			
	6	LAS BANDEJAS DE CONDENSADOS SE ENCUENTRAN LIMPIAS		X			
	7	LOS MOTORES PARA LA VENTILACIÓN SE ENCUENTRAN EN CORRECTO ESTADO	X			X	X
CONDUCTOS, TUBERÍAS Y ELEMENTOS DE REGULACIÓN	8	LAS TUBERÍAS ESTÁN CORRECTAMENTE CALORIFUGADAS Y SU ESTADO ES CORRECTO	X		X		
	9	LOS DIFERENTES ELEMENTOS HIDRÁULICOS ESTÁN EN CORRETO ESTADO	X		X		
	10	LAS UNIONES DE LAS TUBERÍAS ESTÁN EN CORRECTO ESTADO	X		X		
	11	LOS CONDUCTOS DE AIRE ESTÁN CORRECTAMENTE EMBOCADOS Y NO SE APRECIA FUGAS DE AIRE	X		X		
	12	LAS VÁLVULAS DE REGULACIÓN FUNCIONAN ADECUADAMENTE	X		X		
FILTROS	13	LOS FILTROS SON DEL TIPO ADECUADO Y SE ENCUENTRAN COLOCADOS	X		X		
	14	LOS FILTROS SE ENCUENTRAN EN CORRECTO ESTADO Y NO SE APRECIA UN EXCESO DE PARTÍCULAS EN LOS MISMOS	X			X	X
OBSERVACIONES							
<p>*1: Ruido de motor excesivo.</p> <p>*2: Filtro sucio. Cambiar al momento</p>							
AUDITOR:					RESP. DE LA INSTALACIÓN:		

Ilustración 114: Check List Fan-coil de Ascensor zona quirófanos

14. El motor del ventilador del fan-coil de la zona de ascensores F no funciona.



Ilustración 115: Fan-coil de la zona de ascensores F con motor averiado

PROGRAMA DE PUNTOS DE INSPECCIÓN INSPECCIÓN FÍSICA CLIMATIZACIÓN (FAN-COIL).	 <small>Innovación y Control de Calidad S.A.</small>
---	---

EDIFICIO:	<i>HIZ</i>	COD. PARTE: XX-IF-CL-03.01
EXPLOTADOR:	<i>Testa Hospitalaria Valleco S.A.</i>	FECHA: <i>29/11/17</i>
INSPECTOR:	<i>Pedro Alvarado Agudo</i>	HORA: <i>11:30</i>
ACOMPaña AL INSPECTOR:	<i>LUIS MIGUEL</i>	

		INSPECCIONADO		CONFORME		OBS.	
		SI	NO	SI	NO		
ESTADO EXTERIOR	1	LOS DIFERENTES CLIMATIZADORES FUNCIONAN CORRECTAMENTE					
	2	EL ESTADO EXTERIOR ES CORRECTO					
	3	LAS DIFERENTES PUERTAS O ACCESOS AL CLIMATIZADOR ESTÁN OPERATIVOS					
ESTADO INTERIOR	4	EL INTERIOR DEL CLIMATIZADOR ESTÁ LIMPIO Y EN BUEN ESTADO					
	5	LAS BATERIAS DE FRIO Y CALOR SE ENCUENTRAN LIMPIAS Y EN CORRETO ESTADO					
	6	LAS BANDEJAS DE CONDENSADOS SE ENCUENTRAN LIMPIAS					
	7	LOS MOTORES PARA LA VENTILACIÓN SE ENCUENTRAN EN CORRECTO ESTADO					X ₁
CONDUCTOS, TUBERÍAS Y ELEMENTOS DE REGULACIÓN	8	LAS TUBERÍAS ESTÁN CORRECTAMENTE CALORIFUGADAS Y SU ESTADO ES CORRECTO					
	9	LOS DIFERENTES ELEMENTOS HIDRÁULICOS ESTÁN EN CORRETO ESTADO					
	10	LAS UNIONES DE LAS TUBERÍAS ESTÁN EN CORRECTO ESTADO					
	11	LOS CONDUCTOS DE AIRE ESTÁN CORRECTAMENTE EMBOCADOS Y NO SE APRECIAN FUGAS DE AIRE					
	12	LAS VÁLVULAS DE REGULACIÓN FUNCIONAN ADECUADAMENTE					
FILTROS	13	LOS FILTROS SON DEL TIPO ADECUADO Y SE ENCUENTRAN COLOCADOS					
	14	LOS FILTROS SE ENCUENTRAN EN CORRECTO ESTADO Y NO SE APRECIA UN EXCESO DE PARTÍCULAS EN LOS MISMOS					

OBSERVACIONES	
<i>X₁: Motor no funciona.</i>	
AUDITOR:	RES. DE LA INSTALACIÓN:

Ilustración 116: Check List Fan-coil de Zona ascensores F

15. El fan-coil de la zona de endocrinología presenta falta de un trozo de recubrimiento de aislamiento y tubería.



Ilustración 117: Fan-coil zona endocrinología con falta de aislamiento

EDIFICIO:	HIL	COD. PARTE: XX-IF-CL-03.01
EXPLOTADOR:	Texta Hospitalaria Valleca S.A.	FECHA: 5/12/17
INSPECTOR:	Pedro Alaserra Agudo	HORA: 7:30
ACOMPaña AL INSPECTOR:	LUIS MIGUEL	

		INSPECCIONADO		CONFORME		OBS.	
		SI	NO	SI	NO		
ESTADO EXTERIOR	1	LOS DIFERENTES CLIMATIZADORES FUNCIONAN CORRECTAMENTE					
	2	EL ESTADO EXTERIOR ES CORRECTO					
	3	LAS DIFERENTES PUERTAS O ACCESOS AL CLIMATIZADOR ESTÁN OPERATIVOS					
ESTADO INTERIOR	4	EL INTERIOR DEL CLIMATIZADOR ESTÁ LIMPIO Y EN BUEN ESTADO					
	5	LAS BATERÍAS DE FRÍO Y CALOR SE ENCUENTRAN LIMPIAS Y EN CORRETO ESTADO					
	6	LAS BANDEJAS DE CONDENSADOS SE ENCUENTRAN LIMPIAS					
	7	LOS MOTORES PARA LA VENTILACIÓN SE ENCUENTRAN EN CORRECTO ESTADO					
CONDUCTOS, TUBERÍAS Y ELEMENTOS DE REGULACIÓN	8	LAS TUBERÍAS ESTÁN CORRECTAMENTE CALORIFUGADAS Y SU ESTADO ES CORRECTO					
	9	LOS DIFERENTES ELEMENTOS HIDRÁULICOS ESTÁN EN CORRETO ESTADO					
	10	LAS UNIONES DE LAS TUBERÍAS ESTÁN EN CORRECTO ESTADO					
	11	LOS CONDUCTOS DE AIRE ESTÁN CORRECTAMENTE EMBOCADOS Y NO SE APRECIA FUGAS DE AIRE					
	12	LAS VÁLVULAS DE REGULACIÓN FUNCIONAN ADECUADAMENTE					
FILTROS	13	LOS FILTROS SON DEL TIPO ADECUADO Y SE ENCUENTRAN COLOCADOS					
	14	LOS FILTROS SE ENCUENTRAN EN CORRECTO ESTADO Y NO SE APRECIA UN EXCESO DE PARTÍCULAS EN LOS MISMOS					

OBSERVACIONES

* Falta un Gozo de recubrimiento

AUDITOR:	RESP. DE LA INSTALACIÓN:
----------	--------------------------

Ilustración 118: Check List Fan-coil de zona endocrinología

16. El fan-coil de la sala de espera del despacho digestivo 1 presenta suciedad en el interior del climatizador, el filtro y válvulas no calorifugadas.



Ilustración 119: Fan-coil de despacho digestivo 1 (sala de espera) con suciedad interior

EDIFICIO:	<i>HIL</i>	COD. PARTE: XX-IF-CL-03.01
EXPLOTADOR:	<i>Testa Hospitalaria Valleera S.A.</i>	FECHA: <i>24/11/17</i>
INSPECTOR:	<i>Pedro Alejandro Agui</i>	HORA: <i>1:00</i>
ACOMPaña AL INSPECTOR:	<i>LUIS MIGUEL</i>	

		INSPECCIONADO		CONFORME		OBS.	
		SI	NO	SI	NO		
ESTADO EXTERIOR	1	LOS DIFERENTES CLIMATIZADORES FUNCIONAN CORRECTAMENTE					
	2	EL ESTADO EXTERIOR ES CORRECTO					
	3	LAS DIFERENTES PUERTAS O ACCESOS AL CLIMATIZADOR ESTÁN OPERATIVOS					
ESTADO INTERIOR	4	EL INTERIOR DEL CLIMATIZADOR ESTÁ LIMPIO Y EN BUEN ESTADO					<i>*</i>
	5	LAS BATERIAS DE FRIO Y CALOR SE ENCUENTRAN LIMPIAS Y EN CORRETO ESTADO					
	6	LAS BANDEJAS DE CONDENSADOS SE ENCUENTRAN LIMPIAS					
	7	LOS MOTORES PARA LA VENTILACIÓN SE ENCUENTRAN EN CORRECTO ESTADO					
CONDUCTOS, TUBERÍAS Y ELEMENTOS DE REGULACIÓN	8	LAS TUBERÍAS ESTÁN CORRECTAMENTE CALORIFUGADAS Y SU ESTADO ES CORRECTO					<i>*</i>
	9	LOS DIFERENTES ELEMENTOS HIDRÁULICOS ESTÁN EN CORRETO ESTADO					
	10	LAS UNIONES DE LAS TUBERÍAS ESTÁN EN CORRECTO ESTADO					
	11	LOS CONDUCTOS DE AIRE ESTÁN CORRECTAMENTE EMBOCADOS Y NO SE APRECIA FUGAS DE AIRE					
	12	LAS VÁLVULAS DE REGULACIÓN FUNCIONAN ADECUADAMENTE					
FILTROS	13	LOS FILTROS SON DEL TIPO ADECUADO Y SE ENCUENTRAN COLOCADOS					
	14	LOS FILTROS SE ENCUENTRAN EN CORRECTO ESTADO Y NO SE APRECIA UN EXCESO DE PARTÍCULAS EN LOS MISMOS					<i>*</i>

OBSERVACIONES					
<p><i>*₁: Sucio</i></p> <p><i>*₂: Válvulas no calorifugadas.</i></p> <p><i>*₃: Filtro sucio, Cambiado al momento</i></p>	<table border="1" style="width: 100%; border-collapse: collapse;"> <tr> <td style="width: 50%;">AUDITOR:</td> <td style="width: 50%;">RESP. DE LA INSTALACIÓN:</td> </tr> <tr> <td></td> <td style="text-align: center;"><i>[Signature]</i></td> </tr> </table>	AUDITOR:	RESP. DE LA INSTALACIÓN:		<i>[Signature]</i>
AUDITOR:	RESP. DE LA INSTALACIÓN:				
	<i>[Signature]</i>				

Ilustración 120: Check List Fan-coil de despacho digestivo 1 (sala de espera)

17. El fan-coil de la sala de espera del despacho digestivo 2 presenta suciedad en el interior del climatizador, el filtro, válvulas no calorifugadas y no funcionamiento de los motores de los ventiladores.



PROGRAMA DE PUNTOS DE INSPECCIÓN INSPECCIÓN FÍSICA CLIMATIZACIÓN (FAN-COIL).		 <small>Investigación y Control de Calidad S.A.</small>			
EDIFICIO:					
EXPLOTADOR:	<i>HIL</i> <i>Texta Hospitalaria Vallecau S.A.</i>	COD. PARTE: XX-IF-CL-03.01			
INSPECTOR:	<i>Pablo Alejandro Agudo</i>	FECHA: <i>25/11/17</i>			
ACOMPaña AL INSPECTOR:	<i>JUAN CARLOS</i>	HORA: <i>11:05</i>			
ZONA REVISADA:	<i>Sala espera despacho digestivo 2</i>				
		INSPECCIONADO	CONFORME	OBS.	
		SI	NO		
ESTADO EXTERIOR	1	LOS DIFERENTES CLIMATIZADORES FUNCIONAN CORRECTAMENTE	<input checked="" type="checkbox"/>	<input checked="" type="checkbox"/>	
	2	EL ESTADO EXTERIOR ES CORRECTO	<input checked="" type="checkbox"/>	<input checked="" type="checkbox"/>	
	3	LAS DIFERENTES PUERTAS O ACCESOS AL CLIMATIZADOR ESTÁN OPERATIVOS	<input checked="" type="checkbox"/>	<input checked="" type="checkbox"/>	
ESTADO INTERIOR	4	EL INTERIOR DEL CLIMATIZADOR ESTÁ LIMPIO Y EN BUEN ESTADO	<input checked="" type="checkbox"/>	<input type="checkbox"/>	<i>X₁</i>
	5	LAS BATERIAS DE FRIO Y CALOR SE ENCUENTRAN LIMPIAS Y EN CORRETO ESTADO	<input type="checkbox"/>	<input checked="" type="checkbox"/>	
	6	LAS BANDEJAS DE CONDENSADOS SE ENCUENTRAN LIMPIAS	<input type="checkbox"/>	<input checked="" type="checkbox"/>	
	7	LOS MOTORES PARA LA VENTILACIÓN SE ENCUENTRAN EN CORRECTO ESTADO	<input checked="" type="checkbox"/>	<input type="checkbox"/>	<i>X₂</i>
CONDUCTOS, TUBERÍAS Y ELEMENTOS DE REGULACIÓN	8	LAS TUBERÍAS ESTÁN CORRECTAMENTE CALORIFUGADAS Y SU ESTADO ES CORRECTO	<input checked="" type="checkbox"/>	<input type="checkbox"/>	<i>X₃</i>
	9	LOS DIFERENTES ELEMENTOS HIDRÁULICOS ESTÁN EN CORRETO ESTADO	<input type="checkbox"/>	<input checked="" type="checkbox"/>	
	10	LAS UNIONES DE LAS TUBERÍAS ESTÁN EN CORRECTO ESTADO	<input checked="" type="checkbox"/>	<input checked="" type="checkbox"/>	
	11	LOS CONDUCTOS DE AIRE ESTÁN CORRECTAMENTE EMBOCADOS Y NO SE APRECIAN FUGAS DE AIRE	<input checked="" type="checkbox"/>	<input checked="" type="checkbox"/>	
	12	LAS VÁLVULAS DE REGULACIÓN FUNCIONAN ADECUADAMENTE	<input type="checkbox"/>	<input checked="" type="checkbox"/>	
FILTROS	13	LOS FILTROS SON DEL TIPO ADECUADO Y SE ENCUENTRAN COLOCADOS	<input checked="" type="checkbox"/>	<input checked="" type="checkbox"/>	
	14	LOS FILTROS SE ENCUENTRAN EN CORRECTO ESTADO Y NO SE APRECIA UN EXCESO DE PARTICULAS EN LOS MISMOS	<input checked="" type="checkbox"/>	<input type="checkbox"/>	<i>X₄</i>
OBSERVACIONES					
<i>*₁: Sucio (Interior)</i> <i>*₂: No funciona</i> <i>*₃: Válvulas no calorifugadas</i> <i>*₄: Filtro sucio. Cambiado al momento.</i> <i>2</i>					
AUDITOR:		RESP. DE LA INSTALACIÓN:			
					

Ilustración 121: Check List Fan-coil de Despacho Digestivo 2 (Sala de espera)

UTAS

1. La UTA para climatización de la zona de Neonatos presenta una correa de transmisión defectuosa.



Ilustración 122: UTA de zona Neonatos con correa de transmisión defectuosa

2. Las baterías de frío y calor de las UTAs 26 y 2 están sucias.



Ilustración 123: UTA 26 con baterías de frío y calor sucias



Ilustración 124: UTA 2 con baterías de frío y calor defectuosas

3. Como norma general, todas las UTAs revisadas durante la auditoría tienen los filtros sucios. (10).
4. Las UTAs 2,6, 24, 38, 39, 62 y Neonatos presentan un estado exterior deteriorado.



Ilustración 125: Varias UTAs con estado exterior deteriorado



Ilustración 126: Varias UTAs con estado exterior deteriorado

EDIFICIO:	<i>HIL</i>	COD. PARTE: XX-IF-CL-02.01
EXPLOTADOR:	<i>Redes Hospitalaria Vallecau S.A.</i>	FECHA: <i>27/11/17</i>
INSPECTOR:	<i>Pedro Alonso Agudo</i>	HORA: <i>12:00-13:00</i>
ACOMPaña AL INSPECTOR:	<i>JUAN CARLOS</i>	

		INSPECCIONADO		CONFORME		OBS.	
		SI	NO	SI	NO		
ESTADO EXTERIOR	1	LOS DIFERENTES CLIMATIZADORES FUNCIONAN CORRECTAMENTE					
	2	EL ESTADO EXTERIOR ES CORRECTO					<i>X1</i>
	3	LAS DIFERENTES PUERTAS O ACCESOS AL CLIMATIZADOR ESTÁN OPERATIVOS					
ESTADO INTERIOR	4	EL INTERIOR DEL CLIMATIZADOR ESTÁ LIMPIO Y EN BUEN ESTADO					
	5	LAS BATERIAS DE FRIO Y CALOR SE ENCUENTRAN LIMPIAS Y EN CORRETO ESTADO					
	6	LAS BANDEJAS DE CONDENSADOS SE ENCUENTRAN LIMPIAS					
	7	LOS MOTORES PARA LA VENTILACIÓN SE ENCUENTRAN EN CORRECTO ESTADO					
CONDUCTOS, TUBERÍAS Y ELEMENTOS DE REGULACIÓN	8	LAS CORREAS DE TRANSMISIÓN DE LOS MOTORES ESTÁN EN CORRECTO ESTADO					<i>X2</i>
	9	LAS TUBERÍAS ESTÁN CORRECTAMENTE CALORIFUGADAS Y SU ESTADO ES CORRECTO					
	10	LOS DIFERENTES ELEMENTOS HIDRÁULICOS ESTÁN EN CORRETO ESTADO					
	11	LAS UNIONES DE LAS TUBERÍAS ESTÁN EN CORRECTO ESTADO					
	12	LOS CONDUCTOS DE AIRE ESTÁN CORRECTAMENTE EMBOCADOS Y NO SE APRECIAN FUGAS DE AIRE					
	13	LAS TUBERÍAS DE CONDENSADOS DISPONEN DE SIFONES REGISTRABLES Y NO SE APRECIAN MALOS OLORES					
	14	LAS COMPUERTAS DE REGULACIÓN SE ENCUENTRAN EN CORRECTO ESTADO Y FUNCIONAN ADECUADAMENTE					
	15	LAS VÁLVULAS DE REGULACIÓN FUNCIONAN ADECUADAMENTE					
FILTROS	16	LOS CLIMATIZADORES FUNCIONAN DE FORMA ADECUADA Y SON AUTOMÁTICAMENTE GESTIONADOS POR UN SISTEMA DE CONTROL					
	17	LOS FILTROS SON DEL TIPO ADECUADO Y SE ENCUENTRAN COLOCADOS					
PARAMETROS DE FUNCIONAMIENTO	18	LOS FILTROS SE ENCUENTRAN EN CORRECTO ESTADO Y NO SE APRECIA UN EXCESO DE PARTÍCULAS EN LOS MISMOS					<i>X3</i>
	19	LAS TEMPERATURAS EN LA IMPULSIÓN Y EL RETORNO ESTÁN EN UN RANGO ADECUADO DE FUNCIONAMIENTO					
	20	LAS PÉRDIDAS DE PRESIÓN EN LOS FILTROS SE ENCUENTRAN DENTRO DEL RANGO ACONSEJADO POR EL FABRICANTE PARA SU FUNCIONAMIENTO					
	21	LAS PÉRDIDAS DE PRESIÓN EN LOS MOTORES SE ENCUENTRAN DENTRO DE UN RANGO NORMAL DE FUNCIONAMIENTO					<i>X4</i>
	22	LA HUMEDAD EN LOS CONDUCTOS DE IMPULSIÓN Y RETORNO SE ENCUENTRAN DENTRO DE UN RANGO NORMAL DE FUNCIONAMIENTO					

OBSERVACIONES		
<p><i>X1</i> Ex ferior deficiente</p> <p><i>X2</i> Correa agrietada</p> <p><i>X3</i> Filtros sucios</p> <p><i>X4</i> Solo med de humedad en el retorno y está por debajo de lo normal</p>		
<table border="1" style="width: 100%; border-collapse: collapse;"> <tr> <td style="width: 50%;">AUDITOR:</td> <td style="width: 50%;">RESP. DE LA INSTALACIÓN:</td> </tr> </table>	AUDITOR:	RESP. DE LA INSTALACIÓN:
AUDITOR:	RESP. DE LA INSTALACIÓN:	

Ilustración 127: Check List de UTAs de Neonatos

PROGRAMA DE PUNTOS DE INSPECCIÓN
INSPECCIÓN FÍSICA
CLIMATIZACIÓN. CLIMATIZADORES (U.T.A)

incosa
Investigación y Control de Calidad S.A.

EDIFICIO:	HIL	COD. PARTE: XX-IF-CL-02.01
EXPLOTADOR:	Tercera Hospitalaria Valdecañas S.A.	FECHA: 27/11/17
INSPECTOR:	Pedro Albas Cruz Agudo	HORA: 12:00 - 13:00
ACOMPaña AL INSPECTOR:	JUAN CARLOS	

ZONA REVISADA: 24

			INSPECCIONADO		CONFORME		OBS.
			SI	NO	SI	NO	
ESTADO EXTERIOR	1	LOS DIFERENTES CLIMATIZADORES FUNCIONAN CORRECTAMENTE	X		X		
	2	EL ESTADO EXTERIOR ES CORRECTO	X			X	X ₁
	3	LAS DIFERENTES PUERTAS O ACCESOS AL CLIMATIZADOR ESTÁN OPERATIVOS	X		X		
ESTADO INTERIOR	4	EL INTERIOR DEL CLIMATIZADOR ESTÁ LIMPIO Y EN BUEN ESTADO	X		X		
	5	LAS BATERÍAS DE FRÍO Y CALOR SE ENCUENTRAN LIMPIAS Y EN CORRECTO ESTADO	X		X		
	6	LAS BANDEJAS DE CONDENSADOS SE ENCUENTRAN LIMPIAS	X		X		
	7	LOS MOTORES PARA LA VENTILACIÓN SE ENCUENTRAN EN CORRECTO ESTADO	X		X		
CONDUCTOS, TUBERÍAS Y ELEMENTOS DE REGULACIÓN	8	LAS CORREAS DE TRANSMISIÓN DE LOS MOTORES ESTÁN EN CORRECTO ESTADO	X		X		
	9	LAS TUBERÍAS ESTÁN CORRECTAMENTE CALORIFUGADAS Y SU ESTADO ES CORRECTO	X		X		
	10	LOS DIFERENTES ELEMENTOS HIDRÁULICOS ESTÁN EN CORRECTO ESTADO	X		X		
	11	LAS UNIONES DE LAS TUBERÍAS ESTÁN EN CORRECTO ESTADO	X		X		
	12	LOS CONDUCTOS DE AIRE ESTÁN CORRECTAMENTE EMBOCADOS Y NO SE APRECIA FUGAS DE AIRE	X		X		
	13	LAS TUBERÍAS DE CONDENSADOS DISPONEN DE SIFONES REGISTRABLES Y NO SE APRECIA MALOS OLORES	X		X		
	14	LAS COMPUERTAS DE REGULACIÓN SE ENCUENTRAN EN CORRECTO ESTADO Y FUNCIONAN ADECUADAMENTE	X		X		
	15	LAS VÁLVULAS DE REGULACIÓN FUNCIONAN ADECUADAMENTE	X		X		
FILTROS	16	LOS CLIMATIZADORES FUNCIONAN DE FORMA ADECUADA Y SON AUTOMÁTICAMENTE GESTIONADOS POR UN SISTEMA DE CONTROL	X		X		
	17	LOS FILTROS SON DEL TIPO ADECUADO Y SE ENCUENTRAN COLOCADOS	X		X		
PARAMETROS DE FUNCIONAMIENTO	18	LOS FILTROS SE ENCUENTRAN EN CORRECTO ESTADO Y NO SE APRECIA UN EXCESO DE PARTÍCULAS EN LOS MISMOS	X			X	X ₂
	19	LAS TEMPERATURAS EN LA IMPULSIÓN Y EL RETORNO ESTÁN EN UN RANGO ADECUADO DE FUNCIONAMIENTO	X		X		
	20	LAS PERDIDAS DE PRESIÓN EN LOS FILTROS SE ENCUENTRAN DENTRO DEL RANGO ACONSEJADO POR EL FABRICANTE PARA SU FUNCIONAMIENTO		X			
	21	LAS PERDIDAS DE PRESIÓN EN LOS MOTORES SE ENCUENTRAN DENTRO DE UN RANGO NORMAL DE FUNCIONAMIENTO		X			
	22	LA HUMEDAD EN LOS CONDUCTOS DE IMPULSIÓN Y RETORNO SE ENCUENTRAN DENTRO DE UN RANGO NORMAL DE FUNCIONAMIENTO		X			

OBSERVACIONES

X₁ Estado exterior del equipo
X₂ Filtros sucios

AUDITOR:

RESP. DE LA
INSTALACIÓN:

Ilustración 128: Check List de UTA 24

PROGRAMA DE PUNTOS DE INSPECCIÓN
INSPECCIÓN FÍSICA
CLIMATIZACIÓN. CLIMATIZADORES (U.T.A)



EDIFICIO:	HLL	
EXPLOTADOR:	Tríax Hospitalaria Vallcas S.A.	COD. PARTE: XX-IF-CL-02.01
INSPECTOR:	Pablo Albisone Agudo	FECHA: 27/11/17
ACOMPaña AL INSPECTOR:	JUAN CARLO	HORA: 12:00 - 13:00

ZONA REVISADA: CL

		INSPECCIONADO		CONFORME		Obs.	
		SI	NO	SI	NO		
ESTADO EXTERIOR	1	LOS DIFERENTES CLIMATIZADORES FUNCIONAN CORRECTAMENTE					
	2	EL ESTADO EXTERIOR ES CORRECTO					X ₁
	3	LAS DIFERENTES PUERTAS O ACCESOS AL CLIMATIZADOR ESTÁN OPERATIVOS					
ESTADO INTERIOR	4	EL INTERIOR DEL CLIMATIZADOR ESTÁ LIMPIO Y EN BUEN ESTADO					
	5	LAS BATERIAS DE FRIO Y CALOR SE ENCUENTRAN LIMPIAS Y EN CORRETO ESTADO					
	6	LAS BANDEJAS DE CONDENSADOS SE ENCUENTRAN LIMPIAS					
	7	LOS MOTORES PARA LA VENTILACIÓN SE ENCUENTRAN EN CORRECTO ESTADO					
CONDUCTOS, TUBERÍAS Y ELEMENTOS DE REGULACIÓN	8	LAS CORREAS DE TRANSMISIÓN DE LOS MOTORES ESTÁN EN CORRECTO ESTADO					
	9	LAS TUBERÍAS ESTÁN CORRECTAMENTE CALORIFUGADAS Y SU ESTADO ES CORRECTO					
	10	LOS DIFERENTES ELEMENTOS HIDRÁULICOS ESTÁN EN CORRETO ESTADO					
	11	LAS UNIONES DE LAS TUBERÍAS ESTÁN EN CORRECTO ESTADO					
	12	LOS CONDUCTOS DE AIRE ESTÁN CORRECTAMENTE EMBOCADOS Y NO SE APRECIA FUGAS DE AIRE					
	13	LAS TUBERÍAS DE CONDENSADOS DISPONEN DE SIFONES REGISTRABLES Y NO SE APRECIA MALOS OLORES					
	14	LAS COMPUERTAS DE REGULACIÓN SE ENCUENTRAN EN CORRECTO ESTADO Y FUNCIONAN ADECUADAMENTE					
	15	LAS VÁLVULAS DE REGULACIÓN FUNCIONAN ADECUADAMENTE					
FILTROS	16	LOS CLIMATIZADORES FUNCIONAN DE FORMA ADECUADA Y SON AUTOMÁTICAMENTE GESTIONADOS POR UN SISTEMA DE CONTROL					
	17	LOS FILTROS SON DEL TIPO ADECUADO Y SE ENCUENTRAN COLOCADOS					
PARAMETROS DE FUNCIONAMIENTO	18	LOS FILTROS SE ENCUENTRAN EN CORRECTO ESTADO Y NO SE APRECIA UN EXCESO DE PARTÍCULAS EN LOS MISMOS					X ₂
	19	LAS TEMPERATURAS EN LA IMPULSIÓN Y EL RETORNO ESTÁN EN UN RANGO ADECUADO DE FUNCIONAMIENTO					
	20	LAS PÉRDIDAS DE PRESIÓN EN LOS FILTROS SE ENCUENTRAN DENTRO DEL RANGO ACONSEJADO POR EL FABRICANTE PARA SU FUNCIONAMIENTO					
	21	LAS PÉRDIDAS DE PRESIÓN EN LOS MOTORES SE ENCUENTRAN DENTRO DE UN RANGO NORMAL DE FUNCIONAMIENTO					X ₃
	22	LA HUMEDAD EN LOS CONDUCTOS DE IMPULSIÓN Y RETORNO SE ENCUENTRAN DENTRO DE UN RANGO NORMAL DE FUNCIONAMIENTO					

OBSERVACIONES

X₁ Estado exterior deteriorado
 X₂ Filtros sucios
 X₃ Solo medida a el retorno y está por ~~de~~ más bajo de lo normal

AUDITOR:

RÉSP. DE LA
INSTALACIÓN:

Ilustración 129: Check List de UTA 62

PROGRAMA DE PUNTOS DE INSPECCIÓN
INSPECCIÓN FÍSICA
CLIMATIZACIÓN. CLIMATIZADORES (U.T.A)



EDIFICIO:	HIL		COD. PARTE: XX-IF-CL-02.01
EXPLOTADOR:	Tasca Hosp. Erlana Valleca S.A.		FECHA: 27/11/17
INSPECTOR:	Pedro Alarcón Agudo		HORA: 10:00 - 13:00
ACOMPaña AL INSPECTOR:	JUAN CARLOS		

ZONA REVISADA: 6

			INSPECCIONADO		CONFORME		OBS.
			SI	NO	SI	NO	
ESTADO EXTERIOR	1	LOS DIFERENTES CLIMATIZADORES FUNCIONAN CORRECTAMENTE	X		X		
	2	EL ESTADO EXTERIOR ES CORRECTO	X			X	Xi
	3	LAS DIFERENTES PUERTAS O ACCESOS AL CLIMATIZADOR ESTÁN OPERATIVOS	X		X		
ESTADO INTERIOR	4	EL INTERIOR DEL CLIMATIZADOR ESTÁ LIMPIO Y EN BUEN ESTADO	X		X		
	5	LAS BATERIAS DE FRIO Y CALOR SE ENCUENTRAN LIMPIAS Y EN CORRETO ESTADO	X		X		
	6	LAS BANDEJAS DE CONDENSADOS SE ENCUENTRAN LIMPIAS	X		X		
	7	LOS MOTORES PARA LA VENTILACIÓN SE ENCUENTRAN EN CORRECTO ESTADO	X		X		
CONDUCTOS, TUBERÍAS Y ELEMENTOS DE REGULACIÓN	8	LAS CORREAS DE TRANSMISIÓN DE LOS MOTORES ESTÁN EN CORRECTO ESTADO	X		X		
	9	LAS TUBERÍAS ESTÁN CORRECTAMENTE CALORIFUGADAS Y SU ESTADO ES CORRECTO	X		X		
	10	LOS DIFERENTES ELEMENTOS HIDRÁULICOS ESTÁN EN CORRETO ESTADO	X		X		
	11	LAS UNIONES DE LAS TUBERÍAS ESTÁN EN CORRECTO ESTADO	X		X		
	12	LOS CONDUCTOS DE AIRE ESTÁN CORRECTAMENTE EMBOCADOS Y NO SE APRECIA FUGAS DE AIRE	X		X		
	13	LAS TUBERÍAS DE CONDENSADOS DISPONEN DE SIFONES REGISTRABLES Y NO SE APRECIA MALOS OLORES	X		X		
	14	LAS COMPUERTAS DE REGULACIÓN SE ENCUENTRAN EN CORRECTO ESTADO Y FUNCIONAN ADECUADAMENTE	X		X		
	15	LAS VÁLVULAS DE REGULACIÓN FUNCIONAN ADECUADAMENTE	X		X		
FILTROS	16	LOS CLIMATIZADORES FUNCIONAN DE FORMA ADECUADA Y SON AUTOMÁTICAMENTE GESTIONADOS POR UN SISTEMA DE CONTROL	X		X		
	17	LOS FILTROS SON DEL TIPO ADECUADO Y SE ENCUENTRAN COLOCADOS	X		X		
PARAMETROS DE FUNCIONAMIENTO	18	LOS FILTROS SE ENCUENTRAN EN CORRECTO ESTADO Y NO SE APRECIA UN EXCESO DE PARTICULAS EN LOS MISMOS	X			X	Xi
	19	LAS TEMPERATURAS EN LA IMPULSIÓN Y EL RETORNO ESTÁN EN UN RANGO ADECUADO DE FUNCIONAMIENTO	X		X		
	20	LAS PÉRDIDAS DE PRESIÓN EN LOS FILTROS SE ENCUENTRAN DENTRO DEL RANGO ACONSEJADO POR EL FABRICANTE PARA SU FUNCIONAMIENTO		X			
	21	LAS PÉRDIDAS DE PRESIÓN EN LOS MOTORES SE ENCUENTRAN DENTRO DE UN RANGO NORMAL DE FUNCIONAMIENTO		X			
	22	LA HUMEDAD EN LOS CONDUCTOS DE IMPULSIÓN Y RETORNO SE ENCUENTRAN DENTRO DE UN RANGO NORMAL DE FUNCIONAMIENTO		X			

OBSERVACIONES

Xi: Estado exterior de conductos
Xc: Filtros sucios

AUDITOR:

RESP. DE LA
INSTALACIÓN:

Ilustración 130: Check List de UTA 6

PROGRAMA DE PUNTOS DE INSPECCIÓN
INSPECCIÓN FÍSICA
CLIMATIZACIÓN, CLIMATIZADORES (U.T.A)



EDIFICIO:	HIL	
EXPLOTADOR:	Tesca Hospitalaria Ufflecau S.A.	COD. PARTE: XX-IF-CL-02.01
INSPECTOR:	Pedro AlbasCiver Agudo	FECHA: 27/11/17
ACOMPAÑA AL INSPECTOR:	JUAN CARLOS	HORA: 12:00 - 13:00

ZONA REVISADA: 38

			INSPECCIONADO		CONFORME		OBS.
			SI	NO	SI	NO	
ESTADO EXTERIOR	1	LOS DIFERENTES CLIMATIZADORES FUNCIONAN CORRECTAMENTE	X		X		
	2	EL ESTADO EXTERIOR ES CORRECTO	X			X	X ₁
	3	LAS DIFERENTES PUERTAS O ACCESOS AL CLIMATIZADOR ESTÁN OPERATIVOS	X		X		
ESTADO INTERIOR	4	EL INTERIOR DEL CLIMATIZADOR ESTÁ LIMPIO Y EN BUEN ESTADO	X		X		
	5	LAS BATERÍAS DE FRÍO Y CALOR SE ENCUENTRAN LIMPIAS Y EN CORRETO ESTADO	X		X		
	6	LAS BANDEJAS DE CONDENSADOS SE ENCUENTRAN LIMPIAS	X		X		
	7	LOS MOTORES PARA LA VENTILACIÓN SE ENCUENTRAN EN CORRECTO ESTADO	X		X		
CONDUCTOS, TUBERÍAS Y ELEMENTOS DE REGULACIÓN	8	LAS CORREAS DE TRANSMISIÓN DE LOS MOTORES ESTÁN EN CORRECTO ESTADO	X		X		
	9	LAS TUBERÍAS ESTÁN CORRECTAMENTE CALORIFUGADAS Y SU ESTADO ES CORRECTO	X		X		
	10	LOS DIFERENTES ELEMENTOS HIDRÁULICOS ESTÁN EN CORRETO ESTADO	X		X		
	11	LAS UNIONES DE LAS TUBERÍAS ESTÁN EN CORRECTO ESTADO	X		X		
	12	LOS CONDUCTOS DE AIRE ESTÁN CORRECTAMENTE EMBOCADOS Y NO SE APRECIA FUGAS DE AIRE	X		X		
	13	LAS TUBERÍAS DE CONDENSADOS DISPONEN DE SIFONES REGISTRABLES Y NO SE APRECIA MALOS OLORES	X		X		
	14	LAS COMPUERTAS DE REGULACIÓN SE ENCUENTRAN EN CORRECTO ESTADO Y FUNCIONAN ADECUADAMENTE	X		X		
	15	LAS VÁLVULAS DE REGULACIÓN FUNCIONAN ADECUADAMENTE	X		X		
FILTROS	16	LOS CLIMATIZADORES FUNCIONAN DE FORMA ADECUADA Y SON AUTOMÁTICAMENTE GESTIONADOS POR UN SISTEMA DE CONTROL	X		X		
	17	LOS FILTROS SON DEL TIPO ADECUADO Y SE ENCUENTRAN COLOCADOS	X		X		
PARAMETROS DE FUNCIONAMIENTO	18	LOS FILTROS SE ENCUENTRAN EN CORRECTO ESTADO Y NO SE APRECIA UN EXCESO DE PARTÍCULAS EN LOS MISMOS	X			X	X ₂
	19	LAS TEMPERATURAS EN LA IMPULSIÓN Y EL RETORNO ESTÁN EN UN RANGO ADECUADO DE FUNCIONAMIENTO	X		X		
	20	LAS PÉRDIDAS DE PRESIÓN EN LOS FILTROS SE ENCUENTRAN DENTRO DEL RANGO ACONSEJADO POR EL FABRICANTE PARA SU FUNCIONAMIENTO	X			X	X ₃
	21	LAS PÉRDIDAS DE PRESIÓN EN LOS MOTORES SE ENCUENTRAN DENTRO DE UN RANGO NORMAL DE FUNCIONAMIENTO	X		X		
	22	LA HUMEDAD EN LOS CONDUCTOS DE IMPULSIÓN Y RETORNO SE ENCUENTRAN DENTRO DE UN RANGO NORMAL DE FUNCIONAMIENTO	X		X		

OBSERVACIONES							
<p>X₁ Estado exterior de fachada</p> <p>X₂ Filtros sucios</p> <p>X₃ Rango de humedad bajo</p>							
AUDITOR:				RES. DE LA INSTALACIÓN:			

Ilustración 131: Check List de UTA 38

PROGRAMA DE PUNTOS DE INSPECCIÓN
INSPECCIÓN FÍSICA
CLIMATIZACIÓN. CLIMATIZADORES (U.T.A)

incosa
Investigación y Control de Calidad S.A.

EDIFICIO:	HIL		COD. PARTE: XX-IF-CL-02.01
EXPLOTADOR:	Tosfa Hospitalaria Vallecas S.A		FECHA: 27/11/17
INSPECTOR:	Pedro Albasino Agudo		HORA: 12:00-13:00
ACOMPaña AL INSPECTOR:	JUAN CARLOS		

ZONA REVISADA: 7

		INSPECCIONADO		CONFORME		OBS.	
		SI	NO	SI	NO		
ESTADO EXTERIOR	1	LOS DIFERENTES CLIMATIZADORES FUNCIONAN CORRECTAMENTE					
	2	EL ESTADO EXTERIOR ES CORRECTO					
	3	LAS DIFERENTES PUERTAS O ACCESOS AL CLIMATIZADOR ESTÁN OPERATIVOS					
ESTADO INTERIOR	4	EL INTERIOR DEL CLIMATIZADOR ESTÁ LIMPIO Y EN BUEN ESTADO					
	5	LAS BATERIAS DE FRÍO Y CALOR SE ENCUENTRAN LIMPIAS Y EN CORRECTO ESTADO					
	6	LAS BANDEJAS DE CONDENSADOS SE ENCUENTRAN LIMPIAS					
	7	LOS MOTORES PARA LA VENTILACIÓN SE ENCUENTRAN EN CORRECTO ESTADO					
CONDUCTOS, TUBERÍAS Y ELEMENTOS DE REGULACIÓN	8	LAS CORREAS DE TRANSMISIÓN DE LOS MOTORES ESTÁN EN CORRECTO ESTADO					
	9	LAS TUBERÍAS ESTÁN CORRECTAMENTE CALORIFUGADAS Y SU ESTADO ES CORRECTO					
	10	LOS DIFERENTES ELEMENTOS HIDRÁULICOS ESTÁN EN CORRECTO ESTADO					
	11	LAS UNIONES DE LAS TUBERÍAS ESTÁN EN CORRECTO ESTADO					
	12	LOS CONDUCTOS DE AIRE ESTÁN CORRECTAMENTE EMBOCADOS Y NO SE APRECIAN FUGAS DE AIRE					
	13	LAS TUBERÍAS DE CONDENSADOS DISPONEN DE SIFONES REGISTRABLES Y NO SE APRECIAN MALOS OLORES					
	14	LAS COMPUERTAS DE REGULACIÓN SE ENCUENTRAN EN CORRECTO ESTADO Y FUNCIONAN ADECUADAMENTE					
FILTROS	15	LAS VÁLVULAS DE REGULACIÓN FUNCIONAN ADECUADAMENTE					
	16	LOS CLIMATIZADORES FUNCIONAN DE FORMA ADECUADA Y SON AUTOMÁTICAMENTE GESTIONADOS POR UN SISTEMA DE CONTROL					
	17	LOS FILTROS SON DEL TIPO ADECUADO Y SE ENCUENTRAN COLDCADOS					
PARAMETROS DE FUNCIONAMIENTO	18	LOS FILTROS SE ENCUENTRAN EN CORRECTO ESTADO Y NO SE APRECIA UN EXCESO DE PARTÍCULAS EN LOS MISMOS					*
	19	LAS TEMPERATURAS EN LA IMPULSIÓN Y EL RETORNO ESTÁN EN UN RANGO ADECUADO DE FUNCIONAMIENTO					
	20	LAS PÉRDIDAS DE PRESIÓN EN LOS FILTROS SE ENCUENTRAN DENTRO DEL RANGO ACONSEJADO POR EL FABRICANTE PARA SU FUNCIONAMIENTO					
	21	LAS PÉRDIDAS DE PRESIÓN EN LOS MOTORES SE ENCUENTRAN DENTRO DE UN RANGO NORMAL DE FUNCIONAMIENTO					
	22	LA HUMEDAD EN LOS CONDUCTOS DE IMPULSIÓN Y RETORNO SE ENCUENTRAN DENTRO DE UN RANGO NORMAL DE FUNCIONAMIENTO					

OBSERVACIONES

* Filtros por cambiar

AUDITOR:

RESP. DE LA INSTALACIÓN:

Ilustración 132: Check List de UTA 7

PROGRAMA DE PUNTOS DE INSPECCIÓN
INSPECCIÓN FÍSICA
CLIMATIZACIÓN. CLIMATIZADORES (U.T.A)

incosa
Investigación y Control de Calidad S.A.

EDIFICIO:		COD. PARTE: XX-IF-CL-02.01
EXPLOTADOR:	HCL Tercera Hospitalaria Vallera S.A.	FECHA: 23/11/17
INSPECTOR:	Pablo Alabern Agudo	HORA: 12:00-13:00
ACOMPaña AL INSPECTOR:	JUAN CARLOS	

ZONA REVISADA: 26

		INSPECCIONADO		CONFORME		OBS.	
		SI	NO	SI	NO		
ESTADO EXTERIOR	1	LOS DIFERENTES CLIMATIZADORES FUNCIONAN CORRECTAMENTE					
	2	EL ESTADO EXTERIOR ES CORRECTO					
	3	LAS DIFERENTES PUERTAS O ACCESOS AL CLIMATIZADOR ESTÁN OPERATIVOS					
ESTADO INTERIOR	4	EL INTERIOR DEL CLIMATIZADOR ESTÁ LIMPIO Y EN BUEN ESTADO					
	5	LAS BATERÍAS DE FRÍO Y CALOR SE ENCUENTRAN LIMPIAS Y EN CORRECTO ESTADO					*
	6	LAS BANDEJAS DE CONDENSADOS SE ENCUENTRAN LIMPIAS					
	7	LOS MOTORES PARA LA VENTILACIÓN SE ENCUENTRAN EN CORRECTO ESTADO					
CONDUCTOS, TUBERÍAS Y ELEMENTOS DE REGULACIÓN	8	LAS CORREAS DE TRANSMISIÓN DE LOS MOTORES ESTÁN EN CORRECTO ESTADO					
	9	LAS TUBERÍAS ESTÁN CORRECTAMENTE CALORIFUGADAS Y SU ESTADO ES CORRECTO					
	10	LOS DIFERENTES ELEMENTOS HIDRÁULICOS ESTÁN EN CORRECTO ESTADO					
	11	LAS UNIONES DE LAS TUBERÍAS ESTÁN EN CORRECTO ESTADO					
	12	LOS CONDUCTOS DE AIRE ESTÁN CORRECTAMENTE EMBOCADOS Y NO SE APRECIAN FUGAS DE AIRE					
	13	LAS TUBERÍAS DE CONDENSADOS DISPONEN DE SIFONES REGISTRABLES Y NO SE APRECIAN MALOS OLORES					
	14	LAS COMPUERTAS DE REGULACIÓN SE ENCUENTRAN EN CORRECTO ESTADO Y FUNCIONAN ADECUADAMENTE					
	15	LAS VÁLVULAS DE REGULACIÓN FUNCIONAN ADECUADAMENTE					
	16	LOS CLIMATIZADORES FUNCIONAN DE FORMA ADECUADA Y SON AUTOMÁTICAMENTE GESTIONADOS POR UN SISTEMA DE CONTROL					
FILTROS	17	LOS FILTROS SON DEL TIPO ADECUADO Y SE ENCUENTRAN COLOCADOS					
	18	LOS FILTROS SE ENCUENTRAN EN CORRECTO ESTADO Y NO SE APRECIA UN EXCESO DE PARTÍCULAS EN LOS MISMOS					*
PARAMETROS DE FUNCIONAMIENTO	19	LAS TEMPERATURAS EN LA IMPULSIÓN Y EL RETORNO ESTÁN EN UN RANGO ADECUADO DE FUNCIONAMIENTO					
	20	LAS PÉRDIDAS DE PRESIÓN EN LOS FILTROS SE ENCUENTRAN DENTRO DEL RANGO ACONSEJADO POR EL FABRICANTE PARA SU FUNCIONAMIENTO					
	21	LAS PÉRDIDAS DE PRESIÓN EN LOS MOTORES SE ENCUENTRAN DENTRO DE UN RANGO NORMAL DE FUNCIONAMIENTO					
	22	LA HUMEDAD EN LOS CONDUCTOS DE IMPULSIÓN Y RETORNO SE ENCUENTRAN DENTRO DE UN RANGO NORMAL DE FUNCIONAMIENTO					

OBSERVACIONES

*.i. Una de las baterías necesita limpieza
*.e. Los filtros están por cambiar.

AUDITOR:

RESP. DE LA
INSTALACIÓN:

Ilustración 133: Check List de UTA 26

PROGRAMA DE PUNTOS DE INSPECCIÓN
INSPECCIÓN FÍSICA
CLIMATIZACIÓN. CLIMATIZADORES (U.T.A)

incosa
Investigación y Control de Calidad S.A.

EDIFICIO:		
EXPLOTADOR:	Testa Hospitalaria Valdecañas S.A.	COD. PARTE: XX-IF-CL-02.01
INSPECTOR:	Pedro Aldeanove Agudo	FECHA: 23/11/17
ACOMPaña AL INSPECTOR:	JUAN CARLOS	HORA: 12:00 - 13:00

ZONA REVISADA:

40

		INSPECCIONADO		CONFORME		OBS.	
		SI	NO	SI	NO		
ESTADO EXTERIOR	1	LOS DIFERENTES CLIMATIZADORES FUNCIONAN CORRECTAMENTE					
	2	EL ESTADO EXTERIOR ES CORRECTO					X ₁
	3	LAS DIFERENTES PUERTAS O ACCESOS AL CLIMATIZADOR ESTÁN OPERATIVOS					
ESTADO INTERIOR	4	EL INTERIOR DEL CLIMATIZADOR ESTÁ LIMPIO Y EN BUEN ESTADO					
	5	LAS BATERIAS DE FRIO Y CALOR SE ENCUENTRAN LIMPIAS Y EN CORRETO ESTADO					
	6	LAS BANDEJAS DE CONDENSADOS SE ENCUENTRAN LIMPIAS					
	7	LOS MOTORES PARA LA VENTILACIÓN SE ENCUENTRAN EN CORRECTO ESTADO					
	8	LAS CORREAS DE TRANSMISIÓN DE LOS MOTORES ESTÁN EN CORRECTO ESTADO					
CONDUCTOS, TUBERÍAS Y ELEMENTOS DE REGULACIÓN	9	LAS TUBERÍAS ESTÁN CORRECTAMENTE CALORIFUGADAS Y SU ESTADO ES CORRECTO					X ₂
	10	LOS DIFERENTES ELEMENTOS HIDRÁULICOS ESTÁN EN CORRETO ESTADO					
	11	LAS UNIONES DE LAS TUBERÍAS ESTÁN EN CORRECTO ESTADO					
	12	LOS CONDUCTOS DE AIRE ESTÁN CORRECTAMENTE EMBOCADOS Y NO SE APRECIAN FUGAS DE AIRE					
	13	LAS TUBERÍAS DE CONDENSADOS DISPONEN DE SIFONES REGISTRABLES Y NO SE APRECIAN MALOS OLORES					
	14	LAS COMPUERTAS DE REGULACIÓN SE ENCUENTRAN EN CORRECTO ESTADO Y FUNCIONAN ADECUADAMENTE					
	15	LAS VÁLVULAS DE REGULACIÓN FUNCIONAN ADECUADAMENTE					
	16	LOS CLIMATIZADORES FUNCIONAN DE FORMA ADECUADA Y SON AUTOMÁTICAMENTE GESTIONADOS POR UN SISTEMA DE CONTROL					
FILTROS	17	LOS FILTROS SON DEL TIPO ADECUADO Y SE ENCUENTRAN COLOCADOS					
	18	LOS FILTROS SE ENCUENTRAN EN CORRECTO ESTADO Y NO SE APRECIA UN EXCESO DE PARTÍCULAS EN LOS MISMOS					X ₃
PARAMETROS DE FUNCIONAMIENTO	19	LAS TEMPERATURAS EN LA IMPULSIÓN Y EL RETORNO ESTÁN EN UN RANGO ADECUADO DE FUNCIONAMIENTO					
	20	LAS PÉRDIDAS DE PRESIÓN EN LOS FILTROS SE ENCUENTRAN DENTRO DEL RANGO ACONSEJADO POR EL FABRICANTE PARA SU FUNCIONAMIENTO					X ₁
	21	LAS PÉRDIDAS DE PRESIÓN EN LOS MOTORES SE ENCUENTRAN DENTRO DE UN RANGO NORMAL DE FUNCIONAMIENTO					
	22	LA HUMEDAD EN LOS CONDUCTOS DE IMPULSIÓN Y RETORNO SE ENCUENTRAN DENTRO DE UN RANGO NORMAL DE FUNCIONAMIENTO					

OBSERVACIONES

X₁ Exterior deteriorado (est recubrimiento cable deteriorado)
X₂ Filtros sucios
X₃ Rango de humedad bajo

AUDITOR:

RESP. DE LA
INSTALACIÓN:

Ilustración 134: Check List de UTA 40

PROGRAMA DE PUNTOS DE INSPECCIÓN
INSPECCIÓN FÍSICA
CLIMATIZACIÓN. CLIMATIZADORES (U.T.A)



EDIFICIO:	HIZ	
EXPLOTADOR:	Testa Hospitalaria Vallanos S.A.	COD. PARTE: XX-IF-CL-02.01
INSPECTOR:	Pedro Alarcón Agudo	FECHA: 27/11/17
ACOMPAÑA AL INSPECTOR:	JUAN CARLOS	HORA: 12:00 - 13:00

ZONA REVISADA: 39		INSPECCIONADO		CONFORME		OBS.
		SI	NO	SI	NO	
ESTADO EXTERIOR	1	LOS DIFERENTES CLIMATIZADORES FUNCIONAN CORRECTAMENTE		✓		
	2	EL ESTADO EXTERIOR ES CORRECTO		✗		✗ ₁
	3	LAS DIFERENTES PUERTAS O ACCESOS AL CLIMATIZADOR ESTÁN OPERATIVOS		✗		
ESTADO INTERIOR	4	EL INTERIOR DEL CLIMATIZADOR ESTÁ LIMPIO Y EN BUEN ESTADO		✗		
	5	LAS BATERIAS DE FRIO Y CALOR SE ENCUENTRAN LIMPIAS Y EN CORRETO ESTADO		✗		
	6	LAS BANDEJAS DE CONDENSADOS SE ENCUENTRAN LIMPIAS		✗		
	7	LOS MOTORES PARA LA VENTILACIÓN SE ENCUENTRAN EN CORRECTO ESTADO		✗		
CONDUCTOS, TUBERÍAS Y ELEMENTOS DE REGULACIÓN	8	LAS CORREAS DE TRANSMISIÓN DE LOS MOTORES ESTÁN EN CORRECTO ESTADO		✓		
	9	LAS TUBERÍAS ESTÁN CORRECTAMENTE CALORIFUGADAS Y SU ESTADO ES CORRECTO		✓		
	10	LOS DIFERENTES ELEMENTOS HIDRÁULICOS ESTÁN EN CORRETO ESTADO		✗		
	11	LAS UNIONES DE LAS TUBERÍAS ESTÁN EN CORRECTO ESTADO		✗		
	12	LOS CONDUCTOS DE AIRE ESTÁN CORRECTAMENTE EMBOCADOS Y NO SE APRECIAN FUGAS DE AIRE		✗		
	13	LAS TUBERÍAS DE CONDENSADOS DISPONEN DE SIFONES REGISTRABLES Y NO SE APRECIAN MALOS OLORES		✗		
	14	LAS COMPUERTAS DE REGULACIÓN SE ENCUENTRAN EN CORRECTO ESTADO Y FUNCIONAN ADECUADAMENTE		✗		
	15	LAS VÁLVULAS DE REGULACIÓN FUNCIONAN ADECUADAMENTE		✗		
FILTROS	16	LOS CLIMATIZADORES FUNCIONAN DE FORMA ADECUADA Y SON AUTOMÁTICAMENTE GESTIONADOS POR UN SISTEMA DE CONTROL		✗		
	17	LOS FILTROS SON DEL TIPO ADECUADO Y SE ENCUENTRAN COLOCADOS		✗		
PARAMETROS DE FUNCIONAMIENTO	18	LOS FILTROS SE ENCUENTRAN EN CORRECTO ESTADO Y NO SE APRECIA UN EXCESO DE PARTÍCULAS EN LOS MISMOS		✓		✗ ₂
	19	LAS TEMPERATURAS EN LA IMPULSIÓN Y EL RETORNO ESTÁN EN UN RANGO ADECUADO DE FUNCIONAMIENTO		✗		
	20	LAS PÉRDIDAS DE PRESIÓN EN LOS FILTROS SE ENCUENTRAN DENTRO DEL RANGO ACONSEJADO POR EL FABRICANTE PARA SU FUNCIONAMIENTO		✗		✗ ₃
	21	LAS PÉRDIDAS DE PRESIÓN EN LOS MOTORES SE ENCUENTRAN DENTRO DE UN RANGO NORMAL DE FUNCIONAMIENTO			✗	
	22	LA HUMEDAD EN LOS CONDUCTOS DE IMPULSIÓN Y RETORNO SE ENCUENTRAN DENTRO DE UN RANGO NORMAL DE FUNCIONAMIENTO			✗	

OBSERVACIONES

✗₁: Estado exterior de fachada, recientemente cables deteriorados
 ✗₂: Filtros sucios
 ✗₃: Rango de humedad bajo

AUDITOR:

RESP. DE LA INSTALACIÓN:

Ilustración 135: Check List de UTA 39

PROGRAMA DE PUNTOS DE INSPECCIÓN
INSPECCIÓN FÍSICA
CLIMATIZACIÓN. CLIMATIZADORES (U.T.A)



EDIFICIO:		COD. PARTE: XX-IF-CL-02.01
EXPLOTADOR:	Testa Hospitales Vallecano S.A.	FECHA: 23/11/17
INSPECTOR:	Pedro Alonso Agudo	HORA: 12:00 - 13:00
ACOMPaña AL INSPECTOR:	JUAN CARLO	

ZONA REVISADA: 2

		INSPECCIONADO		CONFORME		OBS.	
		SI	NO	SI	NO		
ESTADO EXTERIOR	1	LOS DIFERENTES CLIMATIZADORES FUNCIONAN CORRECTAMENTE					
	2	EL ESTADO EXTERIOR ES CORRECTO					X ₁
	3	LAS DIFERENTES PUERTAS O ACCESOS AL CLIMATIZADOR ESTÁN OPERATIVOS					
ESTADO INTERIOR	4	EL INTERIOR DEL CLIMATIZADOR ESTÁ LIMPIO Y EN BUEN ESTADO					
	5	LAS BATERIAS DE FRIO Y CALOR SE ENCUENTRAN LIMPIAS Y EN CORRETO ESTADO					X ₂
	6	LAS BANDEJAS DE CONDENSADOS SE ENCUENTRAN LIMPIAS					
	7	LOS MOTORES PARA LA VENTILACIÓN SE ENCUENTRAN EN CORRECTO ESTADO					
CONDUCTOS, TUBERÍAS Y ELEMENTOS DE REGULACIÓN	8	LAS CORREAS DE TRANSMISIÓN DE LOS MOTORES ESTÁN EN CORRECTO ESTADO					
	9	LAS TUBERÍAS ESTÁN CORRECTAMENTE CALORIFUGADAS Y SU ESTADO ES CORRECTO					
	10	LOS DIFERENTES ELEMENTOS HIDRÁULICOS ESTÁN EN CORRETO ESTADO					
	11	LAS UNIONES DE LAS TUBERÍAS ESTÁN EN CORRECTO ESTADO					
	12	LOS CONDUCTOS DE AIRE ESTÁN CORRECTAMENTE EMBOCADOS Y NO SE APRECIAN FUGAS DE AIRE					
	13	LAS TUBERÍAS DE CONDENSADOS DISPONEN DE SIFONES REGISTRABLES Y NO SE APRECIAN MALOS OLORES					
	14	LAS COMPUERTAS DE REGULACIÓN SE ENCUENTRAN EN CORRECTO ESTADO Y FUNCIONAN ADECUADAMENTE					
	15	LAS VÁLVULAS DE REGULACIÓN FUNCIONAN ADECUADAMENTE					
FILTROS	16	LOS CLIMATIZADORES FUNCIONAN DE FORMA ADECUADA Y SON AUTOMÁTICAMENTE GESTIONADOS POR UN SISTEMA DE CONTROL					
	17	LOS FILTROS SON DEL TIPO ADECUADO Y SE ENCUENTRAN COLOCADOS					
PARAMETROS DE FUNCIONAMIENTO	18	LOS FILTROS SE ENCUENTRAN EN CORRECTO ESTADO Y NO SE APRECIA UN EXCESO DE PARTICULAS EN LOS MISMOS					X ₂
	19	LAS TEMPERATURAS EN LA IMPULSIÓN Y EL RETORNO ESTÁN EN UN RANGO ADECUADO DE FUNCIONAMIENTO					
	20	LAS PÉRDIDAS DE PRESIÓN EN LOS FILTROS SE ENCUENTRAN DENTRO DEL RANGO ACONSEJADO POR EL FABRICANTE PARA SU FUNCIONAMIENTO					
	21	LAS PÉRDIDAS DE PRESIÓN EN LOS MOTORES SE ENCUENTRAN DENTRO DE UN RANGO NORMAL DE FUNCIONAMIENTO					
	22	LA HUMEDAD EN LOS CONDUCTOS DE IMPULSIÓN Y RETORNO SE ENCUENTRAN DENTRO DE UN RANGO NORMAL DE FUNCIONAMIENTO					

OBSERVACIONES

X₁: Estado exterior deteriorado
X₂: Filtros sucios
X₃: Pequeñas gotas

AUDITOR:

RES. DE LA INSTALACIÓN:

Ilustración 136: Check List de UTA 2

CÁMARAS FRIGORÍFICAS, FRIGORÍFICOS Y AIRE ACONDICIONADO AUTÓNOMO

Se han detectado las siguientes anomalías en la instalación de cámaras frigoríficas:





Ilustración 137: Cámara frigorífica 3 (Farmacia)

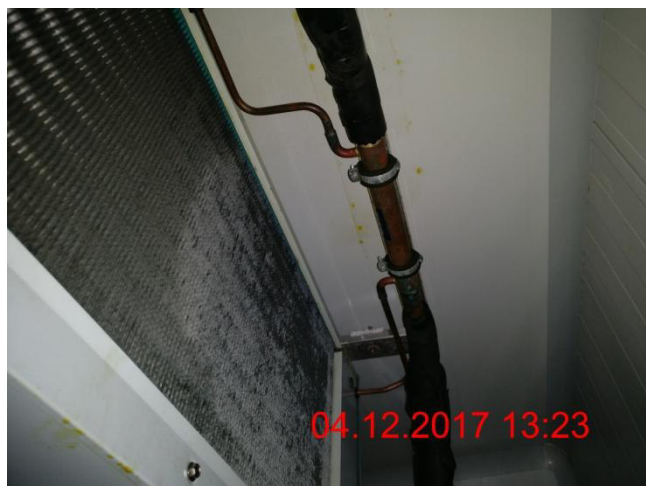

Ilustración 138: Cámara frigorífica 3 (Farmacia)

PROGRAMA DE PUNTOS DE INSPECCIÓN INSPECCIÓN FÍSICA EQUIPOS FRIGORÍFICOS		 Investigación y Control de Calidad S.A.	
EDIFICIO:	HIL		
EXPLOTADOR:	Tejca Hospitalaria Vallerca S.A.		COD. PARTE: -IF-FRG-01.01
INSPECTOR:	Pablo Alvarado Agudo		FECHA: 6/12/17
ACOMPaña AL INSPECTOR:	JUAN CARLOS		HORA: 13:25
ZONA REVISADA: Cámara 3 Farmacia			

	INSPECCIONADO		CONFORME		OBS.	
	SI	NO	SI	NO		
ESTADO GENERAL	1	LOS EQUIPOS FRIGORÍFICOS SE ENCUENTRAN EN CORRECTO ESTADO				
	2	LOS EQUIPOS FRIGORÍFICOS SE ENCUENTRAN EN DISPOSICIÓN DE FUNCIONAR				
	3	LOS EQUIPOS FRIGORÍFICOS NO PRESENTAN FUGAS DE ACEITE O GAS				
	4	LOS ELEMENTOS QUE PRODUCEN VIBRACIONES SE ENCUENTRAN AISLADOS PARA EVITAR LA TRANSMISIÓN DE LA VIBRACIÓN				
	5	LOS EQUIPOS FR. SE ENCUENTRAN ADECUADAMENTE CALORIFUGADOS, EVITANDO LA PÉRDIDA DE ENERGÍA				
	6	LAS TUBERÍAS FRIGORÍFICAS SE ENCUENTRAN CORRECTAMENTE CALORIFUGADAS				*
	7	LOS EQUIPOS FR. SE ENCUENTRAN FUERA DEL ALCANCE DEL PERSONAL NO AUTORIZADO				
	8	LAS BATERÍAS Y BANDEJAS DE CONDENSADOS SE ENCUENTRAN LIMPIAS Y EN CORRECTO ESTADO				
FUNCIONAMIENTO GENERAL	9	LAS TEMPERATURAS DE IMPULSIÓN SE ENCUENTRAN EN UN RANGO NORMAL SEGÚN LA TEMPERATURA AMBIENTE Y LA DE CONSIGNA.				
	10	LOS EQUIPOS FR. NO EMITEN RUIDOS MOLESTOS O EXCESIVOS				
OBSERVACIONES						
<p style="margin-left: 20px;">*1 Tuberia sin calorifugar.</p> <p style="margin-left: 20px;">*1 Lámparas fundidas</p>						
				AUDITOR:	RESP. DE LA INSTALACIÓN:	

Ilustración 139: Check List de Cámara frigorífica 3 (Farmacia)

REDES DE DISTRIBUCIÓN DE ACS

Se han detectado las siguientes anomalías en las redes de distribución de ACS.



Ilustración 140: Red de distribución de ACS



Ilustración 141: Red de distribución de ACS

PROGRAMA DE PUNTOS DE INSPECCIÓN
INSPECCIÓN FÍSICA
AGUA CALIENTE SANITARIA



EDIFICIO:	HIL		
EXPLOTADOR:	Tecsa Hosp Estancia Vallescas S.A.	COD. PARTE:	-IF-ACS-01-01
INSPECTOR:	Pedro Alatorre Agudo	FECHA:	4/12/17
ACOMPaña AL INSPECTOR:	JUAN CARLO	HORA:	10.50

ZONA REVISADA:		INSPECCIONADO		CONFORME		OBS.	
		SI	NO	SI	NO		
TUBERÍAS	1	LAS TUBERÍAS SE ENCUENTRAN EN CORRECTO ESTADO					
	2	EL AISLAMIENTO Y LA SUPORTACIÓN DE LAS TUBERÍAS SE ENCUENTRAN EN CORRECTO ESTADO					
	3	NO SE OBSERVAN FUGAS U OXIDACIONES EN LAS TUBERÍAS					
	4	SE EMPLEAN MANGUITOS FLEXIBLES Y JUNTAS ANTIVIBRATORIAS PARA EVITAR LA TRANSMISIÓN DE ESFUERZOS A LAS TUBERÍAS DESDE LAS BOMBAS					
	5	EN TRAMOS LARGOS DE TUBERÍAS (>25M) SE ENCUENTRAN INSTALADOS DILATADORES PARA ABSORBER LAS VARIACIONES DE LONGITUD DE LA TUBERÍA					
VALVULERÍA, GRIFERÍA Y EQUILIBRADO	6	X		X			
	7	X		X			
	8						
	9						
	10						
	11						
BOMBAS Y DEPÓSITOS	12	X		X			
	13	X		X			
	14	X		X			
	15	X			X	X	
	16	X		X			

OBSERVACIONES				
<p>* Falta aislante a parte de la intelan</p> <p>* Se mantiene por encima de los 60°C.</p>				
<table border="1" style="width: 100%;"> <tr> <td style="width: 50%;">AUDITOR:</td> <td style="width: 50%;">RESP. DE LA INSTALACIÓN:</td> </tr> <tr> <td></td> <td></td> </tr> </table>	AUDITOR:	RESP. DE LA INSTALACIÓN:		
AUDITOR:	RESP. DE LA INSTALACIÓN:			

Ilustración 142: Check List Cuarto Técnico ACS

INSTALACIÓN DE PROTECCIÓN CONTRAINCENDIOS

Se han detectado anomalías en la instalación de protección contraincendios.

1. Existen numerosas alarmas debido a gases de distintas localizaciones.

PROGRAMA DE PUNTOS DE INSPECCIÓN
INSPECCIÓN FÍSICA
PROTECCIÓN CONTRA INCENDIOS, DETECCIÓN



EDIFICIO:			COD. PARTE: -IF-PCI-02-01
EXPLOTADOR:	Terceira Hoja, Catarina Vallenos S.A.		FECHA: 4/12/17
INSPECTOR:	Pablo Alaufer Agudo		HORA: 12:00
ACOMPAÑA AL INSPECTOR:	JUAN CARLOS		

ZONA REVISADA:			INSPECCIONADO		CONFORME		OBS.
			SI	NO	SI	NO	
DETECTORES ÓPTICOS	1	LOS DETECTORES SE ENCUENTRAN CORRECTAMENTE INSTALADOS					
	2	NO SE APRECIAN DETECTORES TAPADOS O ANULADOS					
	3	SE HAN DISPUESTO DETECTORES CUBRIENDO TODAS LAS ZONAS DEL EDIFICIO					
DETECCIÓN POR ASPIRACIÓN	4	LA RED DE TUBERÍAS SE ENCUENTRA EN CORRECTO ESTADO					
	5	EL EQUIPO DE ASPIRACIÓN/DETECCIÓN SE ENCUENTRA EN FUNCIONAMIENTO Y SU ESTADO ES CORRECTO					
PULSADORES Y ALARMAS	6	SE HAN DISPUESTO PULSADORES CADA MENOS DE 50M EN LOS RECORRIDOS DE EVACUACIÓN					
	7	SE HAN DISPUESTO SIRENAS OPTICO ACÚSTICAS PARA UNA CORRECTA SEÑALIZACIÓN					
CENTRAL	8	NO EXISTEN INCIDENCIAS EN LA CENTRAL DE INCENDIOS	X			X	*
	9	SE INDICA CORRECTAMENTE EN LA CENTRAL DE ALARMA LA ACTIVACIÓN DE CUALQUIER ELEMENTO	X		X		
	10	EN CASO DE ACTIVACIÓN DE UN PULSADOR O DETECTOR SE OBSERVA EN LA CENTRAL EL TIPO DE ALARMA ACTIVADA	X		X		
	11	SE OBSERVA EN LA CENTRAL EN QUE ZONA SE HA DADO LA ACTIVACIÓN	X		X		
	12	SE PUEDE CONSULTAR EL HISTORIAL DE ALARMAS QUE SE HAN PRODUCIDO	X		X		
ACCIONES GENERADAS POR LA ALARMA	13	AL ACTIVARSE LA ALARMA DE INCENDIOS LOS RETENEDORES DE PUERTAS SE DESACTIVAN	X		X		
	14	AL ACTIVARSE LA ALARMA DE INCENDIOS SE DESCONECTA LA PRODUCCIÓN Y VENTILACIÓN DE CLIMA	X		X		
	15	AL ACTIVARSE EL GRUPO DE PRESIÓN DE INCENDIOS SE ACTIVA LA ALARMA	X		X		
	16	AL ACTIVARSE LA ALARMA DE INCENDIOS SE CIERRAN LAS COMPUERTAS CORTAFUEGOS	X		X		
	17	AL ACTIVARSE LA ALARMA DE INCENDIOS SE ACTIVA EL SISTEMA DE EXTRACCIÓN DE GARAJE		X			
	18	AL ACTIVARSE LA ALARMA DE INCENDIOS SE ACTIVA LA EXTRACCIÓN EN EL CENTRO DE TRANSFORMACIÓN		X			
	19	AL ACTIVARSE LA ALARMA DE INCENDIOS SE ACTIVA EL SISTEMA DE SOBREPRESIÓN DE ESCALERAS		X			
	20	AL ACTIVARSE LA ALARMA DE INCENDIOS SE ACTIVA EL SISTEMA DE EVACUACIÓN POR MEGAFONÍA		X			

OBSERVACIONES

* Existe numerosas alarmas debido a gases de distintas localizaciones.

AUDITOR:

RESP. DE LA
INSTALACIÓN:

Ilustración 143: Check List Protección contra incendios

PARARRAYOS

Se han detectado anomalías en la instalación de uno de los pararrayos.

1. El contador de descargas del pararrayos de la zona F se aprecia roto.



Ilustración 144: Pararrayos de zona F con contador de descargas defectuoso

PROGRAMA DE PUNTOS DE INSPECCIÓN
INSPECCIÓN FÍSICA
INSTALACIÓN ELÉCTRICA. VARIOS

incosa
Investigación y Control de Calidad S.A.

EDIFICIO:		COD. PARTE: -IF-IE-04.01
EXPLOTADOR:	HIL Texta Hosp. Carlos Villacres	FECHA: 28/11/17
INSPECTOR:	Pedro Alberto Agudo	HORA: 12:30-13:00
ACOMPaña AL INSPECTOR:	JUAN CARLOS	

ZONA REVISADA: Pararrayos

		INSPECCIONADO		CONFORME		OBS.
		SI	NO	SI	NO	
PARARRAYOS	1	EXISTE INSTALACION DE PARARRAYOS	X		X	
	2	ESTAN CORRECTAMENTE SUJETOS SUS ELEMENTOS Y SU INSTALACION ES ADECUADA	X			
	3	LA BAJANTE ESTÁ EN BUEN ESTADO Y SE ENCUENTRA CORRECTAMENTE PROTEGIDA EN SU PARTE PRÓXIMA AL SUELO	X		X	
	4	SE HA DISPUESTO SECCIONADOR DE CORTE PARA MEDIDA DE LA RESISTENCIA DE PUESTA A TIERRA	X			X
SAI (SERVICIO DE ALIMENTACION ININTERRUMPIDA)	5	LOS SAI SE ENCUENTRAN OPERATIVOS				
	6	EL ESTADO DE LOS SAI ES CORRECTO Y LA CARGA INDICADA EN LOS MISMOS ES PRÓXIMA AL 100%				
	7	LOS SAI SE ENCUENTRAN FUERA DEL ALCANCE DEL PÚBLICO GENERAL				
BATERIA DE CONDENSADORES	8	LAS BATERIAS DE CONDENSADORES SE ENCUENTRAN OPERATIVAS				
	9	LAS BATERIAS SE ENCUENTRAN EN BUEN ESTADO				
	10	EL COSENO DE FI INDICADO EN LAS BATERIAS ES PRÓXIMO A LA UNIDAD				
	11	LAS BATERIAS DE CONDENSADORES SE ENCUENTRAN FUERA DEL ALCANCE DEL PÚBLICO GENERAL				
INSTALACION DE PUESTA A TIERRA	12	LA INSTALACION DE PUESTA A TIERRA EN B.T ESTÁ EN CORRECTO ESTADO				
	13	SE DISPONE DE SECCIONADOR DEL CONDUCTOR DE TIERRA PARA POSIBILITAR LA MEDIDA				
CANALIZACIONES	14	LAS CANALIZACIONES SE ENCUENTRAN EN CORRECTO ESTADO				
	15	LA SUPORTACION DE LAS CANALIZACIONES ES LA ADECUADA				
	16	LAS CANALIZACIONES SE ENCUENTRAN INSTALADAS DE FORMA QUE NO SE PUEDE ACCEDER A LOS CABLES ELÉCTRICOS SIN EL USO DE HERRAMIENTAS				
ILUMINACION	17	LAS LUMINARIAS INSTALADAS SE ENCUENTRAN EN CORRECTO ESTADO				
	18	NO SE APRECIAN LUMINARIAS FUNDIDAS				
	19	LOS NIVELES DE ILUMINACION ESTÁN ACORDE CON EL USO DE LA SALA ILUMINADA				
	20	LOS ENCENDIDOS O APAGADOS DE LAS LUMINARIAS SE REALIZAN TEMPORIZADA O CONTROLADA EN ZONAS DE ACCESO DE PÚBLICO				
MECANISMOS	21	LOS DISTINTOS MECANISMOS (TC, Interruptores, etc) SE ENCUENTRAN EN CORRECTO ESTADO				
	21	LOS MECANISMOS FUNCIONAN CORRECTAMENTE				
	22	ESTOS ESTÁN CORRECTAMENTE SUJETOS A LOS PARAMENTOS				

OBSERVACIONES

X Contador de descargas Pararrayos F roto.

AUDITOR:

RESE DE LA INSTALACION:

Ilustración 145: Check List Pararrayos

INSTALACIONES ESPECIALES: QUIRÓFANOS, UVIS, ETC

Se han detectado las siguientes incidencias en los quirófanos revisados.

1. Se aprecia una rejilla metálica accesible sin puesta a tierra en el quirófano 13.



Ilustración 146: Rejilla metálica de Quirófano 13 sin puesta a tierra

SEÑALIZACIÓN, COMPLEMENTOS DE EDIFICACIÓN Y PINTURA Y COMPLEMENTOS

Se detectan las siguientes deficiencias en señalización, complementos de edificación y pintura y complementos.

1. Se aprecia una señal de tráfico torcida en el aparcamiento.



Ilustración 148: Señal de tráfico torcida en el aparcamiento

ESTADO CONSTRUCTIVO DEL EDIFICIO

Se han observado una serie de deficiencias en los exteriores del edificio. Las deficiencias se enuncian a continuación:

1. Humedad en la fachada exterior del hospital (entrada principal).
2. Se observan pequeñas grietas en muros y tabiques interiores.



Ilustración 149: Humedad presente en la fachada exterior de la entrada principal del hospital

EDIFICIO:	HIL	COD. PARTE: -IF-EG-01.01
EXPLOTADOR:	Terken Hospitalaria Vallerias S.A.	FECHA: 12-13-2017
INSPECTOR:	Alvaro Toledo no Garcia	HORA: 14:45
ACOMPaña AL INSPECTOR:	Suan Carlos	

		INSPECCIONADO		CONFORME		OBS.	
		SI	NO	SI	NO		
ZONAS EXTERIORES	1	EL ORDEN Y LIMPIEZA PREDOMINA EN TODAS LAS ZONAS EXTERIORES					
	2	LOS CERRAMIENTOS EXTERIORES SE ENCUENTRAN EN CORRECTO ESTADO					
	3	LOS PAVIMENTOS Y BORDILLOS SE ENCUENTRAN EN CORRECTO ESTADO					
	4	LOS VIDRIOS SE ENCUENTRAN EN CORRECTO ESTADO					
	5	NO SE OBSERVAN HUMEDADES O DESCONCHADOS EN LA PINTURA					*1
	6	LAS PLANTAS Y ZONAS AJARDINADAS SE ENCUENTRAN EN CORRECTO ESTADO					
	7	LA SEÑALITICA GENERAL DEL EDIFICIO Y SU CARTELERIA SE ENCUENTRAN EN CORRECTO ESTADO					
	8	LAS PAPELERAS SE ENCUENTRAN EN CORRECTO ESTADO					
APARCAMIENTO	9	LOS VIALES Y PLAZA DE APARCAMIENTO SE ENCUENTRAN CORRECTAMENTE SEÑALIZADAS					*3
	10	LAS MARQUESINAS SE ENCUENTRAN EN CORRECTO ESTADO					
ZONAS INTERIORES	11	EL ORDEN Y LIMPIEZA PREDOMINA EN TODAS LAS ZONAS INTERIORES					
	12	NO SE OBSERVAN GRIETAS O DEFECTOS EN LOS MUROS Y TABIQUES INTERIORES					*2
	13	NO EXISTEN EQUIPOS NI ELEMENTOS AJENOS AL USO QUE DIFICULTEN EL PASO					
	14	LOS SUELOS Y RODAPIES SE ENCUENTRAN EN CORRECTO ESTADO					
	15	LAS PUERTAS Y VENTANAS SE PUEDEN MANIOBRAR CORRECTAMENTE					
	16	LOS TECHOS ESTÁN LIMPIOS Y EN CORRECTO ESTADO					
	17	CARTELES DE SALAS SE ENCUENTRA EN CORRECTO ESTADO Y SE CORRESPONDE CON EL USO DE LAS SALAS					
	18	LAS PLANTAS Y JARDINES INTERIORES SE ENCUENTRAN EN CORRECTO ESTADO					
	19	LA CARPINTERÍA DE HUECOS Y PUERTAS SE ENCUENTRAN EN CORRECTO ESTADO					
	20	EL ESTADO DE LA PINTURA INTERIOR, ES CORRECTA					
	21	LOS PROTECTORES DE PAREDES ESTÁN COLOCADOS Y SE ENCUENTRAN EN CORRECTO ESTADO					



OBSERVACIONES				
<p>*1: Se observa una humedad en la zona exterior del hospital (entrada principal)</p> <p>*2: Se observan grietas leves</p> <p>*3: Señal tocada en el aparcamiento.</p>				
<table style="width: 100%; border: none;"> <tr> <td style="width: 60%; border: none;">AUDITOR:</td> <td style="width: 40%; border: none;">RESP. DE LA INSTALACIÓN:</td> </tr> <tr> <td style="border: none;"></td> <td style="border: none; text-align: center;">  </td> </tr> </table>	AUDITOR:	RESP. DE LA INSTALACIÓN:		
AUDITOR:	RESP. DE LA INSTALACIÓN:			
				

Ilustración 150: Check List del estado general del edificio

3. Se aprecia demasiado calor en la sala de espera quirúrgica debido a la radiación solar incidente.



Ilustración 151: Sala de espera quirúrgica con alta radiación solar incidente

EDIFICIO:	HIL	COD. PARTE: -IF-EG-02.01
EXPLOTADOR:	Tercer Hospitalario Vallejos S.A.	FECHA: 12-12-2017
INSPECTOR:	Alvaro Talledano Garcia	HORA: 14:15
ACOMPaña AL INSPECTOR:	Simon Carlos	

		INSPECCIONADO		CONFORME		OBS.	
		SI	NO	SI	NO		
DISPONIBILIDAD DE ESPACIOS	1	LAS DIFERENTES SALAS DEL EDIFICIO SE EMPLEAN SEGÚN EL USO PREVISTO					
	2	LA CARTELERÍA DE LAS ZONAS COMUNES Y EN EXTERIOR DE SALAS SE CORRESPONDEN CON EL USO QUE LAS ZONAS Y LAS SALAS TIENEN					
	3	LAS DISTINTAS SALAS DISPONEN DE LOS ELEMENTOS NECESARIOS PARA EL USO QUE TIENEN PREVISTAS					
MOBILIARIO	4	EL MOBILIARIO SE ENCUENTRA EN CORRECTO ESTADO PARA SU USO					
	5	LA CANTIDAD Y CARACTERÍSTICAS DEL MOBILIARIO DISPONIBLE EN UNA SALA SE CORRESPONDE CON LO PREVISTO EN EL PROYECTO DE EQUIPAMIENTO APROBADO					
	6	EL MOBILIARIO SE ENCUENTRA LIMPIO Y ACCESIBLE PARA SU USO					
	7	LAS REPARACIONES EN EL MOBILIARIO SE HAN REALIZADO DE FORMA QUE NO SE APRECIA A PENAS LA REPARACIÓN (Cambios de colores, texturas, etc)					
CONFORT, SEGURIDAD, RIESGOS Y PELIGROS	8	NO SE APRECIAN BRUSCOS CAMBIOS DE TEMPERATURA AL CAMBIAR DE SALAS EN EL EDIFICIO (A excepción de salas atemperadas especialmente)					X
	9	EXISTE UN CONFORT VISUAL EN LAS DIFERENTES SALAS. AUSENCIA DE DESLUMBRAMIENTOS, AUSENCIA DE ZONAS OSCURAS, UNIFORMIDAD GENERAL					X
	10	NO SE APRECIAN RUIDOS EN EL NORMAL USO DEL EDIFICIO					X
	11	LOS CUARTOS TÉCNICOS TIENEN ACCESO RESTRINGIDO Y SE RESPETA EL CIERRE Y APERTURA DE PUERTAS					X
	12	EN LOS DISTINTOS CUARTOS TÉCNICOS, LOS ELEMENTOS EN TENSIÓN SE ENCUENTRAN PROTEGIDOS CONTRA CONTACTOS DIRECTOS O BIEN SEÑALIZADO					X
	13	LOS ELEMENTOS DE LAS INSTALACIONES EN ZONAS DE PÚBLICO SE ENCUENTRAN SEÑALIZADOS E INACCESIBLES PARA EL PÚBLICO EN GENERAL					X
	14	NO SE APRECIAN RIESGOS PARA LOS USUARIOS O TRABAJADORES DEL HOSPITAL DURANTE SU NORMAL USO					X
	15	EN LAS ZONAS O SALAS DONDE EXISTA UN RIESGO INTRINSECO A SU USO, DICHO RIESGO SE ENCUENTRA ADVERTIDO EN LA ENTRADA (Salas de extinción por gas, CT)					X
	16	NO SE DETECTAN ELEMENTOS, ZONAS O PROCESOS QUE GENEREN UN RIESGO PARA EL MEDIOAMBIENTE					X

OBSERVACIONES

*₁: En la sala de espera quirúrgica la temperatura es más alta de lo normal debido a que el sol le da directamente por las ventanas

AUDITOR:	RESP. DE LA INSTALACIÓN:
	

Ilustración 152: Check List 2 del estado general del edificio

SEGURIDAD Y VIGILANCIA

No se detectan incidencias en la instalación de seguridad y vigilancia.

Como observaciones, mencionar que en la central de alarma de intrusión no presenta incidencias graves, pero si ciertas alarmas normales y controladas.

INSTALACIÓN SOLAR TÉRMICA

1. Numerosos fallos de aislamiento térmico en la instalación solar térmica.



Ilustración 153: Instalación solar térmica con numerosos fallos de aislamiento



Ilustración 154: Instalación solar térmica con numerosos fallos de aislamiento

2. Se observan varios colectores solares rotos y deteriorados.



Ilustración 155: Colectores solares rotos y deteriorados



Ilustración 156: Colectores solares rotos y deteriorados



Ilustración 157: Colectores solares rotos y deteriorados

PROGRAMA DE PUNTOS DE INSPECCIÓN
INSPECCIÓN FÍSICA
INSTALACIÓN DE SOLAR TÉRMICA PARA APOYO AL ACS

incosa
Investigación y Control de Calidad S.A.

EDIFICIO:	HIL		
EXPLOTADOR:	TesCa Hospitalaria Valleco S.A.	COD. PARTE:	-IF-50-01.01
INSPECTOR:	Pedro Alabastro Agudo	FECHA:	28/11/17
ACOMPaña AL INSPECTOR:	JUAN CARLOS	HORA:	13:15

ZONA REVISADA:

			INSPECCIONADO		CONFORME		OBS.
			SI	NO	SI	NO	
CAPTADORES	1	LOS COLECTORES SOLARES ESTÁN CORRECTAMENTE MONTADOS Y ORIENTADOS	✓		✗		
	2	LOS COLECTORES NO PRESENTAN NINGÚN DETERIORO	✓			✗	* ₂
ACUMULADORES SOLARES	3	LOS ACUMULADORES PARA EL AGUA CALIENTE SE ENCUENTRAN EN CORRECTO ESTADO.	✓		✗		
	4	EL VOLUMEN DE ACUMULACIÓN PERMITE UN CORRECTO APROVECHAMIENTO DE LA INSTALACIÓN	✓		✗		
TUBERÍAS Y LLAVES DE PASO	5	LA CONEXIÓN ENTRE LOS DISTINTOS ELEMENTOS ES ADECUADA Y NO SE DETECTAN FUGAS	✓			✗	* ₁
	6	LAS TUBERÍAS SE ENCUENTRAN EN CORRECTO ESTADO Y SU SUPORTACIÓN Y AISLAMIENTO ES ADECUADO	✓			✗	* ₁
	7	LAS TUBERÍAS EN ZONAS EXTERIORES MANTIENE SU PROTECCIÓN U.V Y TÉRMICA EN BUEN ESTADO	✓			✗	* ₂
SISTEMAS VARIOS (IMPULSION, SEGURIDAD, CONTROL Y REGULACIÓN)		LA VALVULERÍA Y LLAVES DE CORTE PERMITEN UNA MANIOBRABILIDAD ADECUADA	✓		✗	✓	
	8	LA INSTALACIÓN DISPONE DE LOS ELEMENTOS NECESARIOS PARA UN CORRECTO FUNCIONAMIENTO	✓		✗		
	9	LAS BOMBAS DE RECIRCULACIÓN FUNCIONAN CORRECTAMENTE Y SU ESTADO ES ADECUADO	✓			✗	* ₃
	10	LA CENTRAL DE REGULACIÓN GESTIONA CORRECTAMENTE LA INSTALACIÓN Y PERMITE UN ADECUADO APROVECHAMIENTO DE LA ENERGÍA SOLAR	✓		✗		
	11						
	12						
	13						
	14						
	15						
	16						
	17						
	18						
	19						
	20						

OBSERVACIONES

*₁ Múltiples cruzes de ceriendo o sin aislante
 *₂ Varios colectores deteriorados.
 *₃ Bomba pendiente de sustitución

AUDITOR:

RESP. DE LA
INSTALACIÓN:

Ilustración 158: Check List de Instalación solar térmica

SANEAMIENTO

No se han detectado incidencias en saneamiento.

Se comenta, a mayores que, no existe un bombeo a presión desde los pozos ya que el sistema de bombeo es por gravedad. No se ha podido inspeccionar el separador de hidrocarburos puesto que se encuentra debajo de un compactador.

I.2 TOTAL CHECK LIST DE INSPECCIONES FÍSICAS CUMPLIMENTADOS

PROGRAMA DE PUNTOS DE INSPECCIÓN
INSPECCIÓN FÍSICA
AGUA CALIENTE SANITARIA

EDIFICIO:	HIL		
EXPLOTADOR:	Testa Hospitalaria Vallerias S.A.	COD. PARTE:	-IF-ACS-01-01
INSPECTOR:	Peña Alabine Agudo	FECHA:	4/12/17
ACOMPAÑA AL INSPECTOR:	JUAN CARLOS	HORA:	10:50

ZONA REVISADA:			INSPECCIONADO		CONFORME		OBS.
			SI	NO	SI	NO	
TUBERÍAS	1	LAS TUBERÍAS SE ENCUENTRAN EN CORRECTO ESTADO					
	2	EL AISLAMIENTO Y LA SUPORTACIÓN DE LAS TUBERÍAS SE ENCUENTRAN EN CORRECTO ESTADO					
	3	NO SE OBSERVAN FUGAS U OXIDACIONES EN LAS TUBERÍAS					
	4	SE EMPLEAN MANGUITOS FLEXIBLES Y JUNTAS ANTIVIBRATORIAS PARA EVITAR LA TRANSMISIÓN DE ESFUERZOS A LAS TUBERÍAS DESDE LAS BOMBAS					
	5	EN TRAMOS LARGOS DE TUBERÍAS (>25M) SE ENCUENTRAN INSTALADOS DILATADORES PARA ABSORVER LAS VARIACIONES DE LONGITUD DE LA TUBERÍA					
VALVULERÍA, GRIFERÍA Y EQUILIBRADO	6	LAS VÁLVULAS DE CORTE FUNCIONAN ADECUADAMENTE	X		X		
	7	LAS VÁLVULAS DE REGULACIÓN SE ENCUENTRAN INSTALADAS	X		X		
	8	LA GRIFERÍA Y RESTO DE ELEMENTOS DE CONSUMO SE ENCUENTRAN EN CORRECTO ESTADO Y SU FUNCIONAMIENTO ES CORRECTO					
	9	LA PRESIÓN, CAUDAL EN LOS ELEMENTOS DE CONSUMO ES ADECUADA					
	10	EL TIEMPO DESDE LA APERTURA DE UN GRIFO HASTA QUE EL AGUA ALCANZA UNA TEMPERATURA ELEVADA (>30°) ESTA EN UN RANGO ACEPTABLE					
	11	LA TEMPERATURA EN GRIFOS SUPERA LOS 50°					
BOMBAS Y DEPÓSITOS	12	LOS DEPÓSITOS SE ENCUENTRAN OPERATIVOS Y SU ESTADO ES CORRECTO	X		X		
	13	LOS DEPÓSITOS DISPONEN DE UNA LLAVE DE PURGA EN SU PARTE BAJA	X		X		
	14	EL SISTEMA DE BOMBEO SE ENCUENTRA OPERATIVO AL 100%	X		X		
	15	LAS BOMBAS FUNCIONAN CORRECTAMENTE Y SU FUNCIONAMIENTO ES AUTOMÁTICO MANTENIENDO EL AGUA DE LOS DEPÓSITOS POR ENCIMA DE LOS 65°	X			X	X
	16	EL SISTEMA DE SOLAR SE ENCUENTRA INTEGRADO EN EL SISTEMA DE GENERACIÓN DE ACS REDUCIENDO EL CONSUMO DE COMBUSTIBLES CONVENCIONALES	X		X		

OBSERVACIONES

* Falta aislante en parte de la instalación
* Se mantiene por encima de los 60°C.

AUDITOR: _____
RESP. DE LA INSTALACIÓN: _____

PROGRAMA DE PUNTOS DE INSPECCIÓN
INSPECCIÓN FÍSICA
ALMACENAMIENTO DE COMBUSTIBLES



EDIFICIO:	HIL	COD. PARTE:	-IF-CMB-01.01
EXPLOTADOR:	Testa Hospitalaria Vallecos S.A.	FECHA:	28/11/14
INSPECTOR:	Pedro Alaytze	HORA:	13:00 - 13:30
ACOMPaña AL INSPECTOR:	JUAN CARLOS		

ZONA REVISADA:

		INSPECCIONADO		CONFORME		OBS.	
		SI	NO	SI	NO		
DEPÓSITOS	1	LOS DISTINTOS DEPÓSITOS SE ENCUENTRAN EN CORRECTO ESTADO		X		X	
	2	LOS DEPÓSITOS NO PRESENTAN FUGAS, GRIETAS O DEFORMACIONES		X		X	
	3	LOS DEPÓSITOS SE ENCUENTRAN OPERATIVOS		X		X	
	4	LOS DEPÓSITOS SE ENCUENTRAN EN EL INTERIOR DE UNA ZONA RESTRINGIDA		X		X	
	5	LOS DEPÓSITOS DISPONEN DE LA CARTELERÍA DE ADVERTENCIAS NECESARIA Y EXIGIDA POR LA NORMATIVA		X		X	
SISTEMA DE BOMBEO	6	EL SISTEMA DE BOMBEO SE ENCUENTRA EN CORRECTO ESTADO Y ESTÁ OPERATIVO AL 100%		X		X	
	7	EL SISTEMA DE BOMBEO FUNCIONA AUTOMÁTICAMENTE ANTE UN DESCENSO DEL NIVEL DE GASOLEO O DEMANDA DE ALGÚN RECEPTOR		X		X	
	8	LAS BOMBAS NO EMITEN RUIDOS EXTRAÑOS Y EN CASO DE SER DE P>1CV DISPONEN DE ELEMENTOS QUE LIMITAN LA TRANSMISIÓN DE VIBRACIONES AL RESTO DE LA INSTALACIÓN		X		X	
TUBERÍAS	9	LAS TUBERÍAS DE GASOLEO SE ENCUENTRAN CORRECTAMENTE SUPORTADAS		X		X	
	10	LAS UNIONES DE LAS TUBERÍAS SON CORRECTAS		X		X	
SEGURIDAD	11	NO SE APRECIAN FUGAS DE GASOIL EN NINGÚN PUNTO DE LA INSTALACIÓN		X		X	
	12	SE DISPONE DE INDICADORES DEL NIVEL EN LOS DISTINTOS DEPÓSITOS		X		X	
	13	LA ALIMENTACIÓN A LA SALA DE CALDERAS SE DETIENE ANTE UNA ALARMA DE INCENDIOS O AL ACTUAR SOBRE LA SETA DE EMERGENCIA		X		X	
	14	EXISTEN DETECTORES DE FUGAS DE COMBUSTIBLE EN CIERTOS PUNTOS DE LA INSTALACIÓN			X		
	15	LOS DEPÓSITOS ESTÁN CORRECTAMENTE CONECTADOS A TIERRA		X		X	

OBSERVACIONES

AUDITOR: _____
RESP. DE LA INSTALACIÓN: _____

PROGRAMA DE PUNTOS DE INSPECCIÓN
INSPECCIÓN FÍSICA
ELEMENTOS ELEVADORES



EDIFICIO:	HIL	COD. PARTE:	-IF-ASC-01.01
EXPLOTADOR:	Testa Hospitalaria Valdecos S.A.	FECHA:	5/12/17
INSPECTOR:	Pedro Alastue	HORA:	9:00
ACOMPaña AL INSPECTOR:	Juan Carlos		

ZONA REVISADA:

Ascensor uso público zona exclusiva

		INSPECCIONADO		CONFORME		OBS.	
		SI	NO	SI	NO		
ESTADO GENERAL	1	EL ESTADO GENERAL DEL APARATO ELEVADOR (A.E.) ES CORRECTO		<input checked="" type="checkbox"/>		<input checked="" type="checkbox"/>	
FUNCIONAMIENTO GENERAL	2	DURANTE SU FUNCIONAMIENTO EL A.E. NO EMITE RUIDOS EXTRAÑOS O EXCESIVOS		<input checked="" type="checkbox"/>		<input checked="" type="checkbox"/>	
	3	LOS DISPLAYS DEL INTERIOR DE A.E. INDICAN CORRECTAMENTE LA PLANTA O DIRECCIÓN DE LA CABINA		<input checked="" type="checkbox"/>		<input checked="" type="checkbox"/>	
	4	LAS BOTONERAS INTERIORES Y EXTERIORES SE ENCUENTRAN EN CORRECTO ESTADO		<input checked="" type="checkbox"/>		<input checked="" type="checkbox"/>	
	5	LAS BOTONERAS INTERIORES Y EXTERIORES ACTUAN SOBRE LOS A.E. DE FORMA CORRECTA		<input checked="" type="checkbox"/>		<input checked="" type="checkbox"/>	
	6	LA ILUMINACIÓN DE LA CABINA FUNCIONA CORRECTAMENTE		<input checked="" type="checkbox"/>		<input checked="" type="checkbox"/>	
ELEMENTOS DE SEGURIDAD	7	EL BOTON DE EMERGENCIA GENERA UNA SEÑAL ACÚSTICA PERCEPTIBLE DESDE EL EXTERIOR		<input checked="" type="checkbox"/>		<input checked="" type="checkbox"/>	
	8	EL BOTÓN DE APERTURA Y CIERRE DEL INTERIOR DE LA CABINA ACTUA ADECUADAMENTE SOBRE LA PUERTA		<input checked="" type="checkbox"/>		<input checked="" type="checkbox"/>	
	9	EL CIERRE DE PUERTAS SE DETIENE AL CORTAR LA BARRERA INFRARROJA		<input checked="" type="checkbox"/>		<input checked="" type="checkbox"/>	
	10	EL CIERRE DE PUERTAS SE DETIENE AL ENCONTRAR UN OBSTACULO		<input checked="" type="checkbox"/>		<input checked="" type="checkbox"/>	

OBSERVACIONES

	AUDITOR:	RESP. DE LA INSTALACIÓN:

PROGRAMA DE PUNTOS DE INSPECCIÓN
INSPECCIÓN FÍSICA
ELEMENTOS ELEVADORES



EDIFICIO:	HIL		COD. PARTE:	-IF-ASC-01.01
EXPLOTADOR:	Testa Hospitalaria Valdecas S.A.		FECHA:	5/12/17
INSPECTOR:	Pedro Alabarte		HORA:	9:05
ACOMPAÑA AL INSPECTOR:	Juan Carlos			

ZONA REVISADA: Ascensor uso público zona azul

		INSPECCIONADO		CONFORME		OBS.
		SI	NO	SI	NO	
ESTADO GENERAL	1	EL ESTADO GENERAL DEL APARATO ELEVADOR (A.E.) ES CORRECTO				
	2	DURANTE SU FUNCIONAMIENTO EL A.E. NO EMITE RUIDOS EXTRAÑOS O EXCESIVOS				
FUNCIONAMIENTO GENERAL	3	LOS DISPLAYS DEL INTERIOR DE A.E. INDICAN CORRECTAMENTE LA PLANTA O DIRECCIÓN DE LA CABINA				
	4	LAS BOTONERAS INTERIORES Y EXTERIORES SE ENCUENTRAN EN CORRECTO ESTADO				
	5	LAS BOTONERAS INTERIORES Y EXTERIORES ACTUAN SOBRE LOS A.E. DE FORMA CORRECTA				
	6	LA ILUMINACIÓN DE LA CABINA FUNCIONA CORRECTAMENTE				
ELEMENTOS DE SEGURIDAD	7	EL BOTON DE EMERGENCIA GENERA UNA SEÑAL ACÚSTICA PERCEPTIBLE DESDE EL EXTERIOR				
	8	EL BOTÓN DE APERTURA Y CIERRE DEL INTERIOR DE LA CABINA ACTUA ADECUADAMENTE SOBRE LA PUERTA				
	9	EL CIERRE DE PUERTAS SE DETIENE AL CORTAR LA BARRERA INFRARROJA				
	10	EL CIERRE DE PUERTAS SE DETIENE AL ENCONTRAR UN OBSTACULO				

OBSERVACIONES

	AUDITOR:	RESA DE LA INSTALACIÓN:
--	----------	-------------------------

PROGRAMA DE PUNTOS DE INSPECCIÓN
INSPECCIÓN FÍSICA
ELEMENTOS ELEVADORES



EDIFICIO:	HIL	COD. PARTE:	-IF-ASC-01.01
EXPLOTADOR:	Testa Hospitalaria Vallecas S.A.	FECHA:	5/12/17
INSPECTOR:	Pedro Alastue	HORA:	9:10
ACOMPAÑA AL INSPECTOR:	Juan Carlos		

ZONA REVISADA: Ascensor personal sanitario zona azul

		INSPECCIONADO		CONFORME		OBS.		
		SI	NO	SI	NO			
ESTADO GENERAL	1	EL ESTADO GENERAL DEL APARATO ELEVADOR (A.E.) ES CORRECTO		<input checked="" type="checkbox"/>	<input type="checkbox"/>	<input checked="" type="checkbox"/>	<input type="checkbox"/>	
FUNCIONAMIENTO GENERAL	2	DURANTE SU FUNCIONAMIENTO EL A.E. NO EMITE RUIDOS EXTRAÑOS O EXCESIVOS		<input checked="" type="checkbox"/>	<input type="checkbox"/>	<input checked="" type="checkbox"/>	<input type="checkbox"/>	
	3	LOS DISPLAYS DEL INTERIOR DE A.E. INDICAN CORRECTAMENTE LA PLANTA O DIRECCIÓN DE LA CABINA		<input checked="" type="checkbox"/>	<input type="checkbox"/>	<input checked="" type="checkbox"/>	<input type="checkbox"/>	
	4	LAS BOTONERAS INTERIORES Y EXTERIORES SE ENCUENTRAN EN CORRECTO ESTADO		<input checked="" type="checkbox"/>	<input type="checkbox"/>	<input checked="" type="checkbox"/>	<input type="checkbox"/>	
	5	LAS BOTONERAS INTERIORES Y EXTERIORES ACTUAN SOBRE LOS A.E. DE FORMA CORRECTA		<input checked="" type="checkbox"/>	<input type="checkbox"/>	<input checked="" type="checkbox"/>	<input type="checkbox"/>	
	6	LA ILUMINACIÓN DE LA CABINA FUNCIONA CORRECTAMENTE		<input checked="" type="checkbox"/>	<input type="checkbox"/>	<input checked="" type="checkbox"/>	<input type="checkbox"/>	
ELEMENTOS DE SEGURIDAD	7	EL BOTON DE EMERGENCIA GENERA UNA SEÑAL ACÚSTICA PERCEPTIBLE DESDE EL EXTERIOR		<input checked="" type="checkbox"/>	<input type="checkbox"/>	<input checked="" type="checkbox"/>	<input type="checkbox"/>	
	8	EL BOTÓN DE APERTURA Y CIERRE DEL INTERIOR DE LA CABINA ACTUA ADECUADAMENTE SOBRE LA PUERTA		<input checked="" type="checkbox"/>	<input type="checkbox"/>	<input checked="" type="checkbox"/>	<input type="checkbox"/>	
	9	EL CIERRE DE PUERTAS SE DETIENE AL CORTAR LA BARRERA INFRARROJA		<input checked="" type="checkbox"/>	<input type="checkbox"/>	<input checked="" type="checkbox"/>	<input type="checkbox"/>	
	10	EL CIERRE DE PUERTAS SE DETIENE AL ENCONTRAR UN OBSTACULO		<input checked="" type="checkbox"/>	<input type="checkbox"/>	<input checked="" type="checkbox"/>	<input type="checkbox"/>	

OBSERVACIONES

AUDITOR: RESP. DE LA INSTALACIÓN:

PROGRAMA DE PUNTOS DE INSPECCIÓN
 INSPECCIÓN FÍSICA
 ELEMENTOS ELEVADORES



EDIFICIO:	HIL		COD. PARTE:	-IF-ASC-01.01
EXPLOTADOR:	Cesta Hospitalaria Valleses S.A.		FECHA:	5/12/17
INSPECTOR:	Pedro Alatorre		HORA:	9:10
ACOMPaña AL INSPECTOR:	Juan Carlos			

ZONA REVISADA: Ascensor zona limpia azul

		INSPECCIONADO		CONFORME		OBS.	
		SI	NO	SI	NO		
ESTADO GENERAL	1	EL ESTADO GENERAL DEL APARATO ELEVADOR (A.E.) ES CORRECTO					
	2	DURANTE SU FUNCIONAMIENTO EL A.E. NO EMITE RUIDOS EXTRAÑOS O EXCESIVOS					
FUNCIONAMIENTO GENERAL	3	LOS DISPLAYS DEL INTERIOR DE A.E. INDICAN CORRECTAMENTE LA PLANTA O DIRECCIÓN DE LA CABINA					
	4	LAS BOTONERAS INTERIORES Y EXTERIORES SE ENCUENTRAN EN CORRECTO ESTADO					
	5	LAS BOTONERAS INTERIORES Y EXTERIORES ACTUAN SOBRE LOS A.E. DE FORMA CORRECTA					
	6	LA ILUMINACIÓN DE LA CABINA FUNCIONA CORRECTAMENTE					
ELEMENTOS DE SEGURIDAD	7	EL BOTON DE EMERGENCIA GENERA UNA SEÑAL ACÚSTICA PERCEPTIBLE DESDE EL EXTERIOR					
	8	EL BOTÓN DE APERTURA Y CIERRE DEL INTERIOR DE LA CABINA ACTUA ADECUADAMENTE SOBRE LA PUERTA					
	9	EL CIERRE DE PUERTAS SE DETIENE AL CORTAR LA BARRERA INFRARROJA					
	10	EL CIERRE DE PUERTAS SE DETIENE AL ENCONTRAR UN OBSTACULO					

OBSERVACIONES

AUDITOR:

RESP. DE LA
 INSTALACIÓN:

PROGRAMA DE PUNTOS DE INSPECCIÓN
 INSPECCIÓN FÍSICA
 ELEMENTOS ELEVADORES



EDIFICIO:	HIL		
EXPLOTADOR:	Testa Hospitalaria Vallejos S.A.	COD. PARTE:	-IF-ASC-01.01
INSPECTOR:	Pedro Alastue	FECHA:	5/12/17
ACOMPAÑA AL INSPECTOR:	Juan Carlos	HORA:	9:15

ZONA REVISADA:

Ascensor uso pública zona noroña

		INSPECCIONADO		CONFORME		OBS.		
		SI	NO	SI	NO			
ESTADO GENERAL	1	EL ESTADO GENERAL DEL APARATO ELEVADOR (A.E.)ES CORRECTO		X		X		
FUNCIONAMIENTO GENERAL	2	DURANTE SU FUNCIONAMIENTO EL A.E. NO EMITE RUIDOS EXTRAÑOS O EXCESIVOS		X		X		
	3	LOS DISPLAYS DEL INTERIOR DE A.E. INDICAN CORRECTAMENTE LA PLANTA O DIRECCIÓN DE LA CABINA		X		X		
	4	LAS BOTONERAS INTERIORES Y EXTERIORES SE ENCUENTRAN EN CORRECTO ESTADO		X		X		
	5	LAS BOTONERAS INTERIORES Y EXTERIORES ACTUAN SOBRE LOS A.E. DE FORMA CORRECTA		X		X		
	6	LA ILUMINACIÓN DE LA CABINA FUNCIONA CORRECTAMENTE		X		X		
ELEMENTOS DE SEGURIDAD	7	EL BOTON DE EMERGENCIA GENERA UNA SEÑAL ACÚSTICA PERCEPTIBLE DESDE EL EXTERIOR		X		✓		
	8	EL BOTÓN DE APERTURA Y CIERRE DEL INTERIOR DE LA CABINA ACTUA ADECUADAMENTE SOBRE LA PUERTA		X		X		
	9	EL CIERRE DE PUERTAS SE DETIENE AL CORTAR LA BARRERA INFRARROJA		X		✓		
	10	EL CIERRE DE PUERTAS SE DETIENE AL ENCONTRAR UN OBSTACULO		X		X		

OBSERVACIONES

AUDITOR:

RESP. DE LA
INSTALACIÓN:

PROGRAMA DE PUNTOS DE INSPECCIÓN
INSPECCIÓN FÍSICA
ELEMENTOS ELEVADORES



EDIFICIO:	<i>HIL</i>		COD. PARTE:	-IF-ASC-01.01
EXPLOTADOR:	<i>Tejta Hospitalaria Vallecay S.A.</i>		FECHA:	<i>5/12/17</i>
INSPECTOR:	<i>Pedro Alastue</i>		HORA:	<i>9:15</i>
ACOMPaña AL INSPECTOR:	<i>A Juan Carlos</i>			

ZONA REVISADA: *Ascensor personal sanitado en mano*

		INSPECCIONADO		CONFORME		OBS.	
		SI	NO	SI	NO		
ESTADO GENERAL	1	EL ESTADO GENERAL DEL APARATO ELEVADOR (A.E.) ES CORRECTO					
	2	DURANTE SU FUNCIONAMIENTO EL A.E. NO EMITE RUIDOS EXTRAÑOS O EXCESIVOS					
FUNCIONAMIENTO GENERAL	3	LOS DISPLAYS DEL INTERIOR DE A.E. INDICAN CORRECTAMENTE LA PLANTA O DIRECCIÓN DE LA CABINA					
	4	LAS BOTONERAS INTERIORES Y EXTERIORES SE ENCUENTRAN EN CORRECTO ESTADO					
	5	LAS BOTONERAS INTERIORES Y EXTERIORES ACTUAN SOBRE LOS A.E. DE FORMA CORRECTA					
	6	LA ILUMINACIÓN DE LA CABINA FUNCIONA CORRECTAMENTE					
ELEMENTOS DE SEGURIDAD	7	EL BOTON DE EMERGENCIA GENERA UNA SEÑAL ACÚSTICA PERCEPTIBLE DESDE EL EXTERIOR					
	8	EL BOTÓN DE APERTURA Y CIERRE DEL INTERIOR DE LA CABINA ACTUA ADECUADAMENTE SOBRE LA PUERTA					
	9	EL CIERRE DE PUERTAS SE DETIENE AL CORTAR LA BARRERA INFRARROJA					
	10	EL CIERRE DE PUERTAS SE DETIENE AL ENCONTRAR UN OBSTACULO					

OBSERVACIONES

	AUDITOR:	RESP. DE LA INSTALACIÓN:
		<i>[Signature]</i>

PROGRAMA DE PUNTOS DE INSPECCIÓN
INSPECCIÓN FÍSICA
ELEMENTOS ELEVADORES



EDIFICIO:	<i>HIL</i>		
EXPLOTADOR:	<i>Testa Hospitalaria Vallecas S.A.</i>	COD. PARTE:	<i>-IF-ASC-01.01</i>
INSPECTOR:	<i>Pedro Alatorre</i>	FECHA:	<i>5/12/17</i>
ACOMPAÑA AL INSPECTOR:	<i>Suan Carlos</i>	HORA:	<i>9:20</i>

ZONA REVISADA: *Ascensor Limpio zona terraza*

		INSPECCIONADO		CONFORME		OBS.	
		SI	NO	SI	NO		
ESTADO GENERAL	1	EL ESTADO GENERAL DEL APARATO ELEVADOR (A.E.) ES CORRECTO					
	2	DURANTE SU FUNCIONAMIENTO EL A.E. NO EMITE RUIDOS EXTRAÑOS O EXCESIVOS					
FUNCIONAMIENTO GENERAL	3	LOS DISPLAYS DEL INTERIOR DE A.E. INDICAN CORRECTAMENTE LA PLANTA O DIRECCIÓN DE LA CABINA					
	4	LAS BOTONERAS INTERIORES Y EXTERIORES SE ENCUENTRAN EN CORRECTO ESTADO					
	5	LAS BOTONERAS INTERIORES Y EXTERIORES ACTUAN SOBRE LOS A.E. DE FORMA CORRECTA					
	6	LA ILUMINACIÓN DE LA CABINA FUNCIONA CORRECTAMENTE					
ELEMENTOS DE SEGURIDAD	7	EL BOTON DE EMERGENCIA GENERA UNA SEÑAL ACÚSTICA PERCEPTIBLE DESDE EL EXTERIOR					
	8	EL BOTÓN DE APERTURA Y CIERRE DEL INTERIOR DE LA CABINA ACTUA ADECUADAMENTE SOBRE LA PUERTA					
	9	EL CIERRE DE PUERTAS SE DETIENE AL CORTAR LA BARRERA INFRARROJA					
	10	EL CIERRE DE PUERTAS SE DETIENE AL ENCONTRAR UN OBSTACULO					

OBSERVACIONES

	AUDITOR: RESP. DE LA INSTALACIÓN:
--	--

PROGRAMA DE PUNTOS DE INSPECCIÓN
 INSPECCIÓN FÍSICA
 ELEMENTOS ELEVADORES



EDIFICIO:	HIL	COD. PARTE:	-IF-ASC-01.01
EXPLOTADOR:	Testa Hospitalario Vallejos S.A.	FECHA:	5/11/17
INSPECTOR:	Peidro Alastique	HORA:	9:20
ACOMPaña AL INSPECTOR:	Juan Carlos		

ZONA REVISADA: Ascensor pública zona Moreda

		INSPECCIONADO		CONFORME		OBS.	
		SI	NO	SI	NO		
ESTADO GENERAL	1	EL ESTADO GENERAL DEL APARATO ELEVADOR (A.E.)ES CORRECTO					
	2	DURANTE SU FUNCIONAMIENTO EL A.E. NO EMITE RUIDOS EXTRAÑOS O EXCESIVOS					
FUNCIONAMIENTO GENERAL	3	LOS DISPLAYS DEL INTERIOR DE A.E. INDICAN CORRECTAMENTE LA PLANTA O DIRECCIÓN DE LA CABINA					
	4	LAS BOTONERAS INTERIORES Y EXTERIORES SE ENCUENTRAN EN CORRECTO ESTADO					
	5	LAS BOTONERAS INTERIORES Y EXTERIORES ACTUAN SOBRE LOS A.E. DE FORMA CORRECTA					
	6	LA ILUMINACIÓN DE LA CABINA FUNCIONA CORRECTAMENTE					
ELEMENTOS DE SEGURIDAD	7	EL BOTON DE EMERGENCIA GENERA UNA SEÑAL ACÚSTICA PERCEPTIBLE DESDE EL EXTERIOR					
	8	EL BOTÓN DE APERTURA Y CIERRE DEL INTERIOR DE LA CABINA ACTUA ADECUADAMENTE SOBRE LA PUERTA					
	9	EL CIERRE DE PUERTAS SE DETIENE AL CORTAR LA BARRERA INFRARROJA					
	10	EL CIERRE DE PUERTAS SE DETIENE AL ENCONTRAR UN OBSTACULO					

OBSERVACIONES

	<p>AUDITOR:</p> <p>RESP. DE LA INSTALACIÓN:</p>
--	---

PROGRAMA DE PUNTOS DE INSPECCIÓN
INSPECCIÓN FÍSICA
ELEMENTOS ELEVADORES



EDIFICIO:	HIL		COD. PARTE:	-IF-ASC-01.01
EXPLOTADOR:	Tosta Hospitalaria Vallecas S.A.		FECHA:	5/12/17
INSPECTOR:	Pedro Alastrue		HORA:	12:55
ACOMPaña AL INSPECTOR:	Juan Carlos			

ZONA REVISADA: Ascensor zona ameslla (limpio)

		INSPECCIONADO		CONFORME		OBS.	
		SI	NO	SI	NO		
ESTADO GENERAL	1	EL ESTADO GENERAL DEL APARATO ELEVADOR (A.E.) ES CORRECTO		<input checked="" type="checkbox"/>		<input checked="" type="checkbox"/>	
FUNCIONAMIENTO GENERAL	2	DURANTE SU FUNCIONAMIENTO EL A.E. NO EMITE RUIDOS EXTRAÑOS O EXCESIVOS		<input checked="" type="checkbox"/>		<input checked="" type="checkbox"/>	
	3	LOS DISPLAYS DEL INTERIOR DE A.E. INDICAN CORRECTAMENTE LA PLANTA O DIRECCIÓN DE LA CABINA		<input checked="" type="checkbox"/>		<input checked="" type="checkbox"/>	
	4	LAS BOTONERAS INTERIORES Y EXTERIORES SE ENCUENTRAN EN CORRECTO ESTADO		<input checked="" type="checkbox"/>		<input checked="" type="checkbox"/>	
	5	LAS BOTONERAS INTERIORES Y EXTERIORES ACTUAN SOBRE LOS A.E. DE FORMA CORRECTA		<input checked="" type="checkbox"/>		<input checked="" type="checkbox"/>	
	6	LA ILUMINACIÓN DE LA CABINA FUNCIONA CORRECTAMENTE		<input checked="" type="checkbox"/>		<input checked="" type="checkbox"/>	
ELEMENTOS DE SEGURIDAD	7	EL BOTON DE EMERGENCIA GENERA UNA SEÑAL ACÚSTICA PERCEPTIBLE DESDE EL EXTERIOR		<input checked="" type="checkbox"/>		<input checked="" type="checkbox"/>	
	8	EL BOTÓN DE APERTURA Y CIERRE DEL INTERIOR DE LA CABINA ACTUA ADECUADAMENTE SOBRE LA PUERTA		<input checked="" type="checkbox"/>		<input checked="" type="checkbox"/>	
	9	EL CIERRE DE PUERTAS SE DETIENE AL CORTAR LA BARRERA INFRARROJA		<input checked="" type="checkbox"/>		<input checked="" type="checkbox"/>	
	10	EL CIERRE DE PUERTAS SE DETIENE AL ENCONTRAR UN OBSTACULO		<input checked="" type="checkbox"/>		<input checked="" type="checkbox"/>	

OBSERVACIONES

	<table border="1" style="width: 100%;"> <tr> <td style="width: 50%;">AUDITOR:</td> <td style="width: 50%;">RESP. DE LA INSTALACIÓN:</td> </tr> <tr> <td></td> <td align="center"></td> </tr> </table>	AUDITOR:	RESP. DE LA INSTALACIÓN:		
AUDITOR:	RESP. DE LA INSTALACIÓN:				

EDIFICIO:	<i>HIL</i>	COD. PARTE: -IF-ASC-01.01
EXPLOTADOR:	<i>Testa Hospitalaria Vallecán S.A.</i>	FECHA: <i>5/12/17</i>
INSPECTOR:	<i>Pedro Alatorre</i>	HORA: <i>0:00</i>
ACOMPaña AL INSPECTOR:	<i>Juan Carlos</i>	

ZONA REVISADA: *Ascensor personal sin tere muelle*

		INSPECCIONADO		CONFORME		OBS.
		SI	NO	SI	NO	
ESTADO GENERAL	1	EL ESTADO GENERAL DEL APARATO ELEVADOR (A.E.) ES CORRECTO		<input checked="" type="checkbox"/>		
FUNCIONAMIENTO GENERAL	2	DURANTE SU FUNCIONAMIENTO EL A.E. NO EMITE RUIDOS EXTRAÑOS O EXCESIVOS		<input checked="" type="checkbox"/>		
	3	LOS DISPLAYS DEL INTERIOR DE A.E. INDICAN CORRECTAMENTE LA PLANTA O DIRECCIÓN DE LA CABINA		<input checked="" type="checkbox"/>		
	4	LAS BOTONERAS INTERIORES Y EXTERIORES SE ENCUENTRAN EN CORRECTO ESTADO		<input checked="" type="checkbox"/>		
	5	LAS BOTONERAS INTERIORES Y EXTERIORES ACTUAN SOBRE LOS A.E. DE FORMA CORRECTA		<input checked="" type="checkbox"/>		
	6	LA ILUMINACIÓN DE LA CABINA FUNCIONA CORRECTAMENTE		<input checked="" type="checkbox"/>		
ELEMENTOS DE SEGURIDAD	7	EL BOTON DE EMERGENCIA GENERA UNA SEÑAL ACUSTICA PERCEPTIBLE DESDE EL EXTERIOR		<input checked="" type="checkbox"/>		
	8	EL BOTÓN DE APERTURA Y CIERRE DEL INTERIOR DE LA CABINA ACTUA ADECUADAMENTE SOBRE LA PUERTA		<input checked="" type="checkbox"/>		
	9	EL CIERRE DE PUERTAS SE DETIENE AL CORTAR LA BARRERA INFRARROJA		<input checked="" type="checkbox"/>		
	10	EL CIERRE DE PUERTAS SE DETIENE AL ENCONTRAR UN OBSTACULO		<input checked="" type="checkbox"/>		

OBSERVACIONES

AUDITOR:		RESA DE LA INSTALACIÓN:	
----------	--	-------------------------	--

PROGRAMA DE PUNTOS DE INSPECCIÓN
INSPECCIÓN FÍSICA
EQUIPOS FRIGORÍFICOS



EDIFICIO:	<i>Hil</i>	COD. PARTE:	-IF-FRG-01.01
EXPLOTADOR:	<i>Testa Hospitalaria Vallecos S.A.</i>	FECHA:	<i>4/12/17</i>
INSPECTOR:	<i>Pedro Alastrue</i>	HORA:	<i>13:30</i>
ACOMPAÑA AL INSPECTOR:	<i>JUAN CARLOS</i>		

ZONA REVISADA: *Cémer 2 Farmacia*

		INSPECCIONADO		CONFORME		OBS.	
		SI	NO	SI	NO		
ESTADO GENERAL	1	LOS EQUIPOS FRIGORÍFICOS SE ENCUENTRAN EN CORRECTO ESTADO					
	2	LOS EQUIPOS FRIGORÍFICOS SE ENCUENTRAN EN DISPOSICIÓN DE FUNCIONAR					
	3	LOS EQUIPOS FRIGORÍFICOS NO PRESENTAN FUGAS DE ACEITE O GAS					
	4	LOS ELEMENTOS QUE PRODUCEN VIBRACIONES SE ENCUENTRAN AISLADOS PARA EVITAR LA TRANSMISIÓN DE LA VIBRACIÓN					
	5	LOS EQUIPOS FR. SE ENCUENTRAN ADECUADAMENTE CALORIFUGADOS, EVITANDO LA PÉRDIDA DE ENERGÍA					
	6	LAS TUBERÍAS FRIGORÍFICAS SE ENCUENTRAN CORRECTAMENTE CALORIFUGADAS					
	7	LOS EQUIPOS FR. SE ENCUENTRAN FUERA DEL ALCANCE DEL PERSONAL NO AUTORIZADO					
	8	LAS BATERÍAS Y BANDEJAS DE CONDENSADOS SE ENCUENTRAN LIMPIAS Y EN CORRECTO ESTADO					
FUNCIONAMIENTO GENERAL	9	LAS TEMPERATURAS DE IMPULSIÓN SE ENCUENTRAN EN UN RANGO NORMAL SEGÚN LA TEMPERATURA AMBIENTE Y LA DE CONSIGNA					
	10	LOS EQUIPOS FR. NO EMITEN RUIDOS MOLESTOS O EXCESIVOS					

OBSERVACIONES

AUDITOR:	RESP. DE LA INSTALACIÓN:

PROGRAMA DE PUNTOS DE INSPECCIÓN
 INSPECCIÓN FÍSICA
 EQUIPOS FRIGORÍFICOS



EDIFICIO:	HIC	COD. PARTE:	-IF-FRG-01.01
EXPLOTADOR:	Terza Hospitalaria Vallecañal S.A.	FECHA:	4/12/17
INSPECTOR:	Pedro Alabrese	HORA:	13:35
ACOMPaña AL INSPECTOR:	JUAN CARLOS		

ZONA REVISADA:

Cámara 18 Farmacia

		INSPECCIONADO		CONFORME		OBS.	
		SI	NO	SI	NO		
ESTADO GENERAL	1	LOS EQUIPOS FRIGORÍFICOS SE ENCUENTRAN EN CORRECTO ESTADO					
	2	LOS EQUIPOS FRIGORÍFICOS SE ENCUENTRAN EN DISPOSICIÓN DE FUNCIONAR					
	3	LOS EQUIPOS FRIGORÍFICOS NO PRESENTAN FUGAS DE ACEITE O GAS					
	4	LOS ELEMENTOS QUE PRODUCEN VIBRACIONES SE ENCUENTRAN AISLADOS PARA EVITAR LA TRANSMISIÓN DE LA VIBRACIÓN					
	5	LOS EQUIPOS FR. SE ENCUENTRAN ADECUADAMENTE CALORIFUGADOS, EVITANDO LA PÉRDIDA DE ENERGÍA					
	6	LAS TUBERÍAS FRIGORÍFICAS SE ENCUENTRAN CORRECTAMENTE CALORIFUGADAS					
	7	LOS EQUIPOS FR. SE ENCUENTRAN FUERA DEL ALCANCE DEL PERSONAL NO AUTORIZADO					
	8	LAS BATERÍAS Y BANDEJAS DE CONDENSADOS SE ENCUENTRAN LIMPIAS Y EN CORRECTO ESTADO					
FUNCIONAMIENTO GENERAL	9	LAS TEMPERATURAS DE IMPULSIÓN SE ENCUENTRAN EN UN RANGO NORMAL SEGÚN LA TEMPERATURA AMBIENTE Y LA DE CONSIGNA					
	10	LOS EQUIPOS FR. NO EMITEN RUIDOS MOLESTOS O EXCESIVOS					

OBSERVACIONES

<p>AUDITOR:</p>		<p>RESP. DE LA INSTALACIÓN:</p>
-----------------	--	-------------------------------------

PROGRAMA DE PUNTOS DE INSPECCIÓN
INSPECCIÓN FÍSICA
EQUIPOS FRIGORÍFICOS

EDIFICIO:	HIL		
EXPLOTADOR:	Testa Hospitalaria Vallecas S.A.	COD. PARTE: -IF-FRG-01.01	
INSPECTOR:	Pedro Alasgue Agudo	FECHA: 4/12/17	
ACOMPAÑA AL INSPECTOR:	JUAN CARLOS	HORA: 13:25	

ZONA REVISADA: Cámara 3 Farmacia

		INSPECCIONADO		CONFORME		OBS.	
		SI	NO	SI	NO		
ESTADO GENERAL	1	LOS EQUIPOS FRIGORÍFICOS SE ENCUENTRAN EN CORRECTO ESTADO					
	2	LOS EQUIPOS FRIGORÍFICOS SE ENCUENTRAN EN DISPOSICIÓN DE FUNCIONAR					
	3	LOS EQUIPOS FRIGORÍFICOS NO PRESENTAN FUGAS DE ACEITE O GAS					
	4	LOS ELEMENTOS QUE PRODUCEN VIBRACIONES SE ENCUENTRAN AISLADOS PARA EVITAR LA TRANSMISIÓN DE LA VIBRACIÓN					
	5	LOS EQUIPOS FR. SE ENCUENTRAN ADECUADAMENTE CALORIFUGADOS, EVITANDO LA PÉRDIDA DE ENERGÍA					
	6	LAS TUBERÍAS FRIGORÍFICAS SE ENCUENTRAN CORRECTAMENTE CALORIFUGADAS					
	7	LOS EQUIPOS FR. SE ENCUENTRAN FUERA DEL ALCANCE DEL PERSONAL NO AUTORIZADO					
	8	LAS BATERÍAS Y BANDEJAS DE CONDENSADOS SE ENCUENTRAN LIMPIAS Y EN CORRECTO ESTADO					
FUNCIONAMIENTO GENERAL	9	LAS TEMPERATURAS DE IMPULSIÓN SE ENCUENTRAN EN UN RANGO NORMAL SEGÚN LA TEMPERATURA AMBIENTE Y LA DE CONSIGNA					
	10	LOS EQUIPOS FR. NO EMITEN RUIDOS MOLESTOS O EXCESIVOS					

OBSERVACIONES

*₁ Tuberas sin calorifugar.
 *₁ Lámparas fundidas

AUDITOR:

RESP. DE LA INSTALACIÓN:



PROGRAMA DE PUNTOS DE INSPECCIÓN
INSPECCIÓN FÍSICA
EQUIPOS FRIGORÍFICOS



EDIFICIO:	<i>HIL</i>	COD. PARTE: -IF-FRG-01.01
EXPLOTADOR:	<i>Testa Hospitalaria Vallecas S.A.</i>	FECHA: <i>4/12/17</i>
INSPECTOR:	<i>Pedro Alasque Agudo</i>	HORA: <i>13:20</i>
ACOMPaña AL INSPECTOR:	<i>JUAN CARLOS</i>	

ZONA REVISADA: *Mar Obituario (2 cámaras)*

		INSPECCIONADO		CONFORME		OBS.		
		SI	NO	SI	NO			
ESTADO GENERAL	1	LOS EQUIPOS FRIGORÍFICOS SE ENCUENTRAN EN CORRECTO ESTADO		<i>X</i>		<i>X</i>		
	2	LOS EQUIPOS FRIGORÍFICOS SE ENCUENTRAN EN DISPOSICIÓN DE FUNCIONAR		<i>X</i>		<i>X</i>		
	3	LOS EQUIPOS FRIGORÍFICOS NO PRESENTAN FUGAS DE ACEITE O GAS		<i>X</i>		<i>X</i>		
	4	LOS ELEMENTOS QUE PRODUCEN VIBRACIONES SE ENCUENTRAN AISLADOS PARA EVITAR LA TRANSMISIÓN DE LA VIBRACIÓN		<i>X</i>		<i>X</i>		
	5	LOS EQUIPOS FR. SE ENCUENTRAN ADECUADAMENTE CALORIFUGADOS, EVITANDO LA PÉRDIDA DE ENERGÍA		<i>X</i>		<i>X</i>		
	6	LAS TUBERÍAS FRIGORÍFICAS SE ENCUENTRAN CORRECTAMENTE CALORIFUGADAS			<i>X</i>			
	7	LOS EQUIPOS FR. SE ENCUENTRAN FUERA DEL ALCANCE DEL PERSONAL NO AUTORIZADO		<i>X</i>		<i>X</i>		
	8	LAS BATERÍAS Y BANDEJAS DE CONDENSADOS SE ENCUENTRAN LIMPIAS Y EN CORRECTO ESTADO			<i>X</i>			
FUNCIONAMIENTO GENERAL	9	LAS TEMPERATURAS DE IMPULSIÓN SE ENCUENTRAN EN UN RANGO NORMAL SEGÚN LA TEMPERATURA AMBIENTE Y LA DE CONSIGNA		<i>X</i>		<i>X</i>		
	10	LOS EQUIPOS FR. NO EMITEN RUIDOS MOLESTOS O EXCESIVOS		<i>X</i>		<i>X</i>		

OBSERVACIONES

<p><i>El equipo es compacto en las dos cámaras y por tanto no se puede observar las baterías de gas ni las bandejas de condensados.</i></p>	
AUDITOR:	RESP. DE LA INSTALACIÓN:

EDIFICIO:	HIL	COD. PARTE:	-IF-FRG-01.01
EXPLOTADOR:	Testa Hosp. Calera y Vallejos S.A.	FECHA:	4/12/17
INSPECTOR:	Pedro Alvarado Aguda	HORA:	13:35 - 13:50
ACOMPAÑA AL INSPECTOR:	JUAN CARLOS		

ZONA REVISADA: Cámaras de Banco de sangre

		INSPECCIONADO		CONFORME		OBS.	
		SI	NO	SI	NO		
ESTADO GENERAL	1	LOS EQUIPOS FRIGORÍFICOS SE ENCUENTRAN EN CORRECTO ESTADO					
	2	LOS EQUIPOS FRIGORÍFICOS SE ENCUENTRAN EN DISPOSICIÓN DE FUNCIONAR					
	3	LOS EQUIPOS FRIGORÍFICOS NO PRESENTAN FUGAS DE ACEITE O GAS					
	4	LOS ELEMENTOS QUE PRODUCEN VIBRACIONES SE ENCUENTRAN AISLADOS PARA EVITAR LA TRANSMISIÓN DE LA VIBRACIÓN					
	5	LOS EQUIPOS FR. SE ENCUENTRAN ADECUADAMENTE CALORIFUGADOS, EVITANDO LA PÉRDIDA DE ENERGÍA					
	6	LAS TUBERÍAS FRIGORÍFICAS SE ENCUENTRAN CORRECTAMENTE CALORIFUGADAS					
	7	LOS EQUIPOS FR. SE ENCUENTRAN FUERA DEL ALCANCE DEL PERSONAL NO AUTORIZADO					
	8	LAS BATERÍAS Y BANDEJAS DE CONDENSADOS SE ENCUENTRAN LIMPIAS Y EN CORRECTO ESTADO					
FUNCIONAMIENTO GENERAL	9	LAS TEMPERATURAS DE IMPULSIÓN SE ENCUENTRAN EN UN RANGO NORMAL SEGÚN LA TEMPERATURA AMBIENTE Y LA DE CONSIGNA					
	10	LOS EQUIPOS FR. NO EMITEN RUIDOS MOLESTOS O EXCESIVOS					

OBSERVACIONES

Con fundida
No se puede ver bandeja de condensados

AUDITOR:	RESP. DE LA INSTALACIÓN:
----------	--------------------------

EDIFICIO:	HIL	COD. PARTE:	-IF-FRG-01.01
EXPLOTADOR:	Testa Hospitalaria Valdecañas SA.	FECHA:	4/12/17
INSPECTOR:	Pedro Alarcón Agudo	HORA:	13:35 - 13:50
ACOMPAÑA AL INSPECTOR:	JUAN CARLOS		

ZONA REVISADA: Cámara CA1 y CA2 Lab

		INSPECCIONADO		CONFORME		OBS.				
		SI	NO	SI	NO					
ESTADO GENERAL	1	LOS EQUIPOS FRIGORÍFICOS SE ENCUENTRAN EN CORRECTO ESTADO					X			
	2	LOS EQUIPOS FRIGORÍFICOS SE ENCUENTRAN EN DISPOSICIÓN DE FUNCIONAR					X		X	
	3	LOS EQUIPOS FRIGORÍFICOS NO PRESENTAN FUGAS DE ACEITE O GAS					X		X	
	4	LOS ELEMENTOS QUE PRODUCEN VIBRACIONES SE ENCUENTRAN AISLADOS PARA EVITAR LA TRANSMISIÓN DE LA VIBRACIÓN					X		X	
	5	LOS EQUIPOS FR. SE ENCUENTRAN ADECUADAMENTE CALORIFUGADOS, EVITANDO LA PÉRDIDA DE ENERGÍA					X		X	
	6	LAS TUBERÍAS FRIGORÍFICAS SE ENCUENTRAN CORRECTAMENTE CALORIFUGADAS					X		X	
	7	LOS EQUIPOS FR. SE ENCUENTRAN FUERA DEL ALCANCE DEL PERSONAL NO AUTORIZADO					X		X	
	8	LAS BATERÍAS Y BANDEJAS DE CONDENSADOS SE ENCUENTRAN LIMPIAS Y EN CORRECTO ESTADO						X		
FUNCIONAMIENTO GENERAL	9	LAS TEMPERATURAS DE IMPULSIÓN SE ENCUENTRAN EN UN RANGO NORMAL SEGÚN LA TEMPERATURA AMBIENTE Y LA DE CONSIGNA					X		X	
	10	LOS EQUIPOS FR. NO EMITEN RUIDOS MOLESTOS O EXCESIVOS					X		X	

OBSERVACIONES

No se puede ver la bandeja de condensados

AUDITOR:	RESP. DE LA INSTALACIÓN:
----------	--------------------------

PROGRAMA DE PUNTOS DE INSPECCIÓN
INSPECCIÓN FÍSICA
CLIMATIZACIÓN



EDIFICIO:	HIL		COD. PARTE:	-IF-CLI-01.01
EXPLOTADOR:	Testa Hospitalaria Vallecas S.A.		FECHA:	4/12/17
INSPECTOR:	Pedro Alarcón Agudo		HORA:	10:55
ACOMPaña AL INSPECTOR:	JUAN CARLOS			

ZONA REVISADA: SALA DE CALDERAS

			INSPECCIONADO		CONFORME		OBS.
			SI	NO	SI	NO	
CALDERAS	1	LAS CALDERAS SE ENCUENTRAN EN DISPOSICIÓN DE FUNCIONAR	X		X		
	2	LAS CALDERAS FUNCIONAN DE FORMA ADECUADA Y AUTOMÁTICAMENTE GESTIONADAS POR UN SISTEMA DE CONTROL	X		X		
	3	EL ESTADO DE LA CALDERA ES CORRECTO	X		X		
	4	LAS UNIONES DE LAS TUBERÍAS Y CHIMENEAS EN LA CALDERA ESTÁN EN CORRECTO ESTADO	X		X		
	5	SE DISPONE DE UNA SETA DE EMERGENCIA EN EL EXTERIOR DE LA SALA DE CALDERA Y SU ACTIVACIÓN DETIENE EL SUMINISTRO ELÉCTRICO Y DE GAS A LA SALA DE CALDERAS.	X		X		
ENFRIADORAS	6	LAS ENFRIADORAS SE ENCUENTRAN EN DISPOSICIÓN DE FUNCIONAR	X		X		
	7	LAS ENFRIADORAS FUNCIONAN DE FORMA ADECUADA Y AUTOMÁTICAMENTE GESTIONADAS POR UN SISTEMA DE CONTROL	X		X		
	8	EL ESTADO DE LA ENFRIADORA ES CORRECTO	X		X		
	9	LAS UNIONES DE LAS TUBERÍAS CON LA ENFRIADORA ESTÁN EN CORRECTO ESTADO	X		X		*4
SISTEMAS DE BOMBEO	10	LAS BOMBAS SE ENCUENTRAN EN DISPOSICIÓN DE FUNCIONAR	X		X		
	11	LAS BOMBAS ESTÁN REGULADAS A TRAVÉS DE UN SISTEMA DE GESTIÓN AUTOMÁTICO	X		X		
	12	LAS BOMBAS DESCANSAN SOBRE BANCADAS DE INERCIA O AISLADOS MEDIANTE ELEMENTOS ANTIVIBRATORIOS	X		X		
	13	NO SE APRECIAN FUGAS EN LAS CONEXIONES A LAS BOMBAS	X			X	*5
	14	LAS CONEXIONES ELÉCTRICAS Y DE CONTROL A LAS BOMBAS ESTÁN EN CORRECTO ESTADO	X			X	*5
TORRES DE REFRIGERACIÓN	15	LAS TORRES DE REFRIGERACIÓN SE ENCUENTRAN EN DISPOSICIÓN DE FUNCIONAR					
	16	LAS TORRES DE REFRIGERACIÓN SE ENCUENTRAN LIMPIO Y EN CORRECTO ESTADO					
EQUIPOS FRIGORÍFICOS	17	LOS EQUIPOS FRIGORÍFICOS FUNCIONAN CORRECTAMENTE Y SU ESTADO ES CORRECTO					
	18	LAS CONEXIONES ELÉCTRICAS Y DE CONTROL A LOS EQUIPOS ESTÁN EN CORRECTO ESTADO					
	19	LOS EQUIPOS FRIGORÍFICOS DESCANSAN SOBRE ELEMENTOS ANTIVIBRATORIOS					
	20	NO SE APRECIAN RUIDOS EXCESIVOS EN LA PROXIMIDAD DE LOS EQUIPOS INTERIORES Y EXTERIORES					
	21	LAS TUBERÍAS FRIGORÍFICAS ESTÁN CORRECTAMENTE UNIDAS A LOS EQUIPOS Y NO SE APRECIAN FUGAS DE GAS O MANCHAS DE ACEITE					
	22	EL FUNCIONAMIENTO DE LOS EQUIPOS ES CORRECTO Y ESTE ES REGULADO POR LOS TERMOSTATOS DISPUESTOS A TAL FIN					
	23	LOS EQUIPOS FRIGORÍFICOS FUNCIONAN DE FORMA ADECUADA Y AUTOMÁTICAMENTE GESTIONADAS POR UN SISTEMA DE CONTROL					
CONDUCTOS, TUBERÍAS Y VÁLVULAS	24	A LO LARGO DE LA INSTALACIÓN LAS TUBERÍAS SE ENCUENTRAN EN CORRECTO ESTADO Y EL CALORIFUGADO ES CONTINUO EN TODO SU RECORRIDO					
	25	LAS VÁLVULAS DE CORTE Y REGULACIÓN SE ENCUENTRAN EN CORRECTO ESTADO					
	26	A LO LARGO DE LA INSTALACIÓN LOS CONDUCTOS SE ENCUENTRAN EN CORRECTO ESTADO Y EL CALORIFUGADO ES CONTINUO EN TODO SU RECORRIDO					

OBSERVACIONES

*1 Una de las calderas pere por sustitución de una sonda
 *2 Un de los bombas de las calderas presenta un fuga
 *3 Recubrimiento conexiones electricas mal cubiertas
 *4 Algunos recubrimientos no se encuentran a prueba
 este

AUDITOR:

RESP. DE LA INSTALACIÓN:

PROGRAMA DE PUNTOS DE INSPECCIÓN
INSPECCIÓN FÍSICA
CONTROL LEGIONELLA



EDIFICIO:	HIL		COD. PARTE:	-IF-CL-01.01
EXPLOTADOR:	Tejeda Hospitalaria Valdecañas S.A.		FECHA:	12-12-2017
INSPECTOR:	Alvaro Toledo no García		HORA:	13:10
ACOMPaña AL INSPECTOR:	Juan Carlos			

ZONA REVISADA:

			INSPECCIONADO		CONFORME		OBS.
			SI	NO	SI	NO	
LIMPIEZA DE DEPÓSITOS	1	SE DISPONE DE TODAS LAS ACTAS DE PROCESOS DE LIMPIEZA Y DESINFECCIÓN DE LOS DEPÓSITOS DE AGUA DE LA INSTALACIÓN SUSCEPTIBLES DE PROPAGAR LA LEGIONELLA	X		X		
	2	LAS ACTAS HAN SIDO EMITIDAS POR UNA EMPRESA ESPECIALIZADA Y/O REGISTRADA COMO TAL	X		X		*1
	3	LA PERIODICIDAD DE LOS PROCESOS DE LIMPIEZA EN DEPÓSITOS ES ACORDE A LA NORMATIVA Y/O RECOMENDACIONES OFICIALES	X		X		
	4	EL ESTADO DE VARIOS DE LOS DEPÓSITOS DONDE SE HAN REALIZADO LIMPIEZAS PERIÓDICAS SE ENCUENTRAN EN CORRECTO ESTADO DE LIMPIEZA	X		X		
CHOQUES TÉRMICOS	5	LOS CHOQUES TÉRMICOS EN LA INSTALACIÓN SE HACEN DE FORMA PERIÓDICA		X			*3
	6	LA PERIODICIDAD DE LOS CHOQUES TÉRMICOS ES ACORDE A LA NORMATIVA Y/O RECOMENDACIONES OFICIALES		X			
	7	LOS CHOQUES TÉRMICOS SE REALIZA DE FORMA COMPLETA Y SEGURA A TODA LA INSTALACIÓN		X			
	8	SE DISPONE DE REGISTRO DE LOS CHOQUES TÉRMICOS REALIZADOS		X			
CONTROL DEL AGUA	9	SE REALIZAN CONTROLES PERIÓDICOS DE LA COMPOSICIÓN DEL AGUA	X		X		*2
	10	LOS CONTROLES SE HACEN EN PUNTOS ADECUADOS DE LA INSTALACIÓN	X		X		
	11	SE GUARDA REGISTRO DE LOS CONTROLES PERIÓDICOS DE AGUA	X		X		
	12	EN CASO DE INCIDENCIA EN LOS CONTROLES SE DISPONE DE UN PROTOCOLO DE ACTUACIÓN	X		X		
	13	EL PROTOCOLO DE ACTUACIÓN EN CASO DE INCIDENCIA ES LOGICO Y COHERENTE CON EL PELIGRO DETECTADO	X		X		
	14	EN CASO DE HABERSE APLICADO DICHO PROTOCOLO, SU APLICACIÓN EVITO CUALQUIER TIPO DE RIESGO	X		X		

OBSERVACIONES

*1 Empresa especializada: Beton

*2 Proceso: 2 vez al año. Toman muestras biológicas.

*3 No se realizan choques térmicos de ningún tipo en el hospital.

AUDITOR:

RESP. DE LA
INSTALACIÓN:

EDIFICIO:	HIL		COD. PARTE:	-IF-IE-02.01
EXPLOTADOR:	Testa Hospitalaria Vallecas S.A.		FECHA:	20/12/17
INSPECTOR:	Pedro Alaytine		HORA:	6:00
ACOMPaña AL INSPECTOR:	Eg. Mantenimiento			

ZONA REVISADA: Grupo 1 y 2

			INSPECCIONADO		CONFORME		OBS.
			SI	NO	SI	NO	
ESTADO EN REPOSO	1	NO EXISTE NINGÚN PILOTO DE ALRMA ENCENDIDO	X		X		
	2	EL CALENTADOR DEL CARTER FUNCIONA CORRECTAMENTE	X		X		
	3	EL ESTADO DE LAS BATERÍAS DE ARRANQUE Y EL NIVEL DEL EECTROLITO ES CORRECTO	X		X		
	4	EL NIVEL DEL AGUA DEL RADIADOR Y DE ACEITE EN EL CÁRTER ES CORRECTO	X		X		
		EL NIVEL DE COMBUSTIBLE SE ENCUENTRA POR ENCIMA DEL NIVEL MÍNIMO MARCADO POR EL PPT	X		X		
ARRANQUE Y CONMUTACIÓN	5	EL ESTADO DEL G.E. Y DE LOS ELEMENTOS CONECTADOS A ÉL SE ENCUENTRAN EN CORRECTO ESTADO (Tubería de gasóleo, depósito nodriza, tubo de escape, bandejas eléctricas)	X		X		
	6	SE CORTA LA ALIMENTACIÓN DE RED Y SE REALIZA LA CONMUTACIÓN DE INTERRUPTORES SIN PROBLEMAS (SI PROCEDE)	X		X		
	7	EL TIEMPO DE ARRANQUE DEL GRUPO DESPUÉS DE LA MANIOBRA DE CORTE DE RED SE ENCUENTRA EN RANGO	X		X		
	8	EL TIEMPO DE CONMUTACIÓN A GRUPO DESPUÉS DEL CORTE DE SUMINISTRO DE RED SE ENCUENTRA EN RANGO	X		X		
FUNCIONAMIENTO DEL G.E.	9	EL EQUIPO ARRANCA EN POSICIÓN AUTOMÁTICO DURANTE 10 MINUTOS SIN CARGA Y SU FUNCIONAMIENTO ES CORRECTO		X			
	10	LAS TENSIONES, FRECUENCIA, PRESIONES Y TEMPERATURA SEGÚN HOJA DE PROTOCOLO SON NORMALES	X		X		
	11	LA TEMPERATURA DEL BLOQUE ES CORRECTA	X		X		
	12	LA BOMBA DE CIRCULACIÓN DEL AGUA DE REFRIGERACIÓN FUNCIONA CORRECTAMENTE	X		X		
	13	LOS VENTILADORES DE LA SALA ARRANCAN SIMULTANEAMENTE AL GE (SI PROCEDE)	X		X		
	14	NO SE OBSERVAN FUGAS DE COMBUSTIBLE, AGUA, REFRIGERANTE O ACEITE LUBRICANTE	X		X		
	15	EN CASO DE TEMPERATURA BAJA EN EL TERMOSTATO DE LOS CALENTADORES, SE CONECTAN LAS RESISTENCIAS DE CALDEO		X			
	16	EL G.E. NO EMITE RUIDOS EXTRAÑOS O EXCESIVOS	X		X		
	17	LOS HUMOS DE ESCAPE SE CONDUCEN AL EXTERIOR DE FORMA CORRECTA					

OBSERVACIONES

AUDITOR:	RESP. DE LA INSTALACIÓN:
----------	--------------------------

EDIFICIO:	HIL	COD. PARTE:	-IF-IE-03.01
EXPLOTADOR:	Tetra Hospitalaria Vallejos S.A.	FECHA:	20/12/17
INSPECTOR:	Pedro Alastue	HORA:	6:16
ACOMPaña AL INSPECTOR:	Eg. M. Conrini & Co		

ZONA REVISADA: Sala de CT's

			INSPECCIONADO		CONFORME		OBS.
			SI	NO	SI	NO	
TRANSFORMADOR	1	LOS TRANSFORMADORES SON DEL TIPO Y POTENCIA INDICADOS EN LA DOCUMENTACIÓN	X		X		
	2	SU ESTADO ES CORRECTO Y NO EMITEN RUIDOS EXTRAÑOS	X		X		
	3	LOS TRANSFORMADORES SE ENCUENTRAN CORRECTAMENTE ACUÑADOS	X		X		
	4	LAS CONEXIONES DE LOS TRANSFORMADORES SE ENCUENTRAN EN CORRECTO ESTADO	X		X		
PROTECCIONES	5	LAS CELDAS DE MEDIA TENSION SE ENCUENTRAN OPERATIVAS	X		X		
	6	EL ESQUEMA QUE FORMAN LAS CELDAS SE CORRESPONDE CON LO INDICADO EN LOS PLANOS Y DOCUMENTACIÓN	X		X		
	7	LA SEÑALIZACIÓN DE TENSION POR PILOTOS Y DE INDICACIÓN DE APERTURA Y CIERRE ES CORRECTA	X		X		
CONDICIONES DE SEGURIDAD	8	EN LUGAR VISIBLE SE DISPONE DE LAS INSTRUCCIONES PARA LA REANIMACIÓN DE SALVAMENTO	X		X		
	9	EN LUGAR VISIBLE SE DISPONE DE LA SECUENCIA SEGURA PARA EL TRABAJO EN ELEMENTOS SIN TENSION	X		X		
	10	EL ANILLO DE PUESTA A TIERRA DE PROTECCIÓN RODEA EL PERIMETRO INTERIOR DEL CT Y A ÉL ESTÁN CONECTADOS TODOS LOS ELEMENTOS METÁLICOS DE LA SALA	X		X		
	11	LA TIERRA DE PROTECCIÓN DISPONE DE UN SECCIONADOR DE CORTE VISIBLE EN EL INTERIOR DE LA SALA	X		X		
	12	LA TIERRA DE SERVICIO DE LOS DOS TRANSFORMADORES DISPONE DE UN SECCIONADOR DE CORTE VISIBLE EN EL INTERIOR DE LA SALA	X		X		
	13	LA TIERRA DE PROTECCIÓN Y LA DE SERVICIO SON INDEPENDIENTES	X		X		
	14	EL CT DISPONE DE ELEMENTOS DE DETECCIÓN CONTRA INCENDIOS	X		X		
	15	SE DISPONE DE EXTRACCIÓN FORZADA EN LA SALA	X		X		
	16	EN CASO DE DETECCIÓN DE INCENDIO LA EXTRACCIÓN FORZADA SE ACTIVA AUTOMÁTICAMENTE		X			
	17	SE HAN DISPUESTO ELEMENTOS DE PROTECCION DIRECTA (REJA DE PROTECCION DEL TRANSFORMADOR CONTRA CONTACTOS DIRECTOS)	X		X		
	18	SE DISPONE DE BANQUETA, GUANTES, PERTIGA, INDICADOR DE TENSION Y MANETA PARA REALIZAR DE FORMA SEGURA LAS MANIOBRAS EN A.T	X		X		
	19	SE DISPONE DE EXTINTOR EN LA SALA DE DIOXIDO DE CARBONO Y SU ESTADO Y PRESIÓN DE GAS ES ADECUADA	X		X		
	20	LA APERTURA DE LA SALA REQUIERE DE LLAVE, LA CUAL NO SE ENCUENTRA ACCESIBLE	X		X		

OBSERVACIONES

AUDITOR:

RÉSP. DE LA
INSTALACIÓN:

PROGRAMA DE PUNTOS DE INSPECCIÓN
INSPECCIÓN FÍSICA
INSTALACIÓN ELÉCTRICA



EDIFICIO:	HIL	COD. PARTE: -IF-IE-01.01
EXPLOTADOR:	Tejka Hospitalaria Vallecros S.A.	FECHA: 11-12-2017
INSPECTOR:	Alvaro Toledo García	HORA: 13:55
ACOMPaña AL INSPECTOR:	Juan Carlos	

ZONA REVISADA: CGDT 1 (CUADRO GENERAL CLIMAT)

		INSPECCIONADO		CONFORME		OBS.	
		SI	NO	SI	NO		
ASPECTOS GENERALES	1	EL ESTADO GENERAL DE CUADRO ES CORRECTO. PUERTA, TAPAS, OBTURADORES, LIMPIEZA, ETC		X		X	* 1,2,3
	2	EL CUADRO DISPONE DE CERRADURA SI SE ENCUENTRA EN UNA ZONA AL PUBLICO		X		X	
	3	EL ESQUEMA UNIFILAR SE ENCUENTRA JUNTO AL CUADRO Y SE CORRESPONDE CON ESTE		X		X	
	4	LA SEÑALIZACIÓN DE LOS DISTINTOS CIRCUITOS ES CORRECTA Y SE CORRESPONDE CON LA REALIDAD		X		X	
FUNCIONAMIENTO	5	EL ESTADO DE LA APARAMENTA ES CORRECTO		X		X	
	6	EL REPARTO DE CARGAS EN LAS 3 FASES ESTÁ CORRECTAMENTE REALIZADO		X		X	
	7	NO EXISTE NINGÚN CIRCUITO SOBRECARGADO		X		X	
SEGURIDAD NORMATIVA	8	LAS CARGAS QUE CUELGAN DE LOS DIFERENCIALES NO SUPERERAN SU In		X		X	
	9	LOS PUENTES PARA ALIMENTACIÓN DE PROTECCIONES DE CABECERAS SON DE LA SECCIÓN APROPIADA		X		X	
	10	LA SECCIÓN DE SALIDA DE LOS CIRCUITOS SE CORRESPONDE CON LA In DE LA PROTECCIÓN DE LA QUE CUELGA		X		X	
SEGURIDAD DE LA INSTALACIÓN	11	EN CASO DE PODER DISPARAR LOS DIFERENCIALES, ESTOS FUNCIONAN ADECUADAMENTE		X		X	
	12	NO EXISTEN BORNAS SUELTAS EN EL CUADRO		X		X	
	13	LAS TIERRAS SE ENCUENTRAN CONECTADAS DE FORMA SEGURA EN EL EMBARRADO DE TIERRAS		X		X	
	14	LAS CONEXIONES Y CABLEADO ESTÁN CORRECTAMENTE EJECUTADOS		X		X	

OBSERVACIONES

* Falta señalización de avisos de seguridad "peligro de descarga eléctrica".
 * La luz que ilumina el cuadro general parpadea demasiado.
 * Faltaría cubrir con una lámina uno de los CD; ya que está en desuso.
 ↳ cuadro distribución

In : 54'3 52'2 55'0
 (A)

AUDITOR:	RESP. DE LA INSTALACIÓN:
Alvaro T	[Firma]

PROGRAMA DE PUNTOS DE INSPECCIÓN
INSPECCIÓN FÍSICA
INSTALACIÓN ELÉCTRICA



EDIFICIO:	HEL	COD. PARTE: -IF-IE-01.01
EXPLOTADOR:	Texta Hospitalaria Vallejos S.A.	FECHA: 11-12-2017
INSPECTOR:	Alvaro Toledo García	HORA: 13:45
ACOMPaña AL INSPECTOR:	Juan Carlos	

ZONA REVISADA: 75 CAF23 (CUADRO DE LUCES DE COCINA)

			INSPECCIONADO		CONFORME		OBS.
			SI	NO	SI	NO	
ASPECTOS GENERALES	1	EL ESTADO GENERAL DE CUADRO ES CORRECTO. PUERTA, TAPAS, OBTURADORES, LIMPIEZA, ETC	X		X		
	2	EL CUADRO DISPONE DE CERRADURA SI SE ENCUENTRA EN UNA ZONA AL PUBLICO	X				*1
	3	EL ESQUEMA UNIFILAR SE ENCUENTRA JUNTO AL CUADRO Y SE CORRESPONDE CON ESTE	X		X		
	4	LA SEÑALIZACIÓN DE LOS DISTINTOS CIRCUITOS ES CORRECTA Y SE CORRESPONDE CON LA REALIDAD	X		X		
FUNCIONAMIENTO	5	EL ESTADO DE LA APARAMENTA ES CORRECTO	X				
	6	EL REPARTO DE CARGAS EN LAS 3 FASES ESTÁ CORRECTAMENTE REALIZADO		X			*2
	7	NO EXISTE NINGÚN CIRCUITO SOBRECARGADO		X			
SEGURIDAD NORMATIVA	8	LAS CARGAS QUE CUELGAN DE LOS DIFERENCIALES NO SUPERERAN SU In		X			
	9	LOS PUENTES PARA ALIMENTACIÓN DE PROTECCIONES DE CABECERAS SON DE LA SECCIÓN APROPIADA	X		X		
	10	LA SECCIÓN DE SALIDA DE LOS CIRCUITOS SE CORRESPONDE CON LA In DE LA PROTECCIÓN DE LA QUE CUELGA		X			
SEGURIDAD DE LA INSTALACIÓN	11	EN CASO DE PODER DISPARAR LOS DIFERENCIALES, ESTOS FUNCIONAN ADECUADAMENTE	X		X		
	12	NO EXISTEN BORNAS SUELTAS EN EL CUADRO	X		X		
	13	LAS TIERRAS SE ENCUENTRAN CONECTADAS DE FORMA SEGURA EN EL EMBARRADO DE TIERRAS	X		X		
	14	LAS CONEXIONES Y CABLEADO ESTÁN CORRECTAMENTE EJECUTADOS	X		X		

OBSERVACIONES

*1: Cerradura inexistente, accesible al público.

*2: Las mediciones se han realizado en el cuadro general de cocina, por lo que no han sido necesarios en el cuadro de luces.

AUDITOR:

Alvaro T

RESP. DE LA INSTALACIÓN:

PROGRAMA DE PUNTOS DE INSPECCIÓN
INSPECCIÓN FÍSICA
INSTALACIÓN ELÉCTRICA



EDIFICIO:	HFL	COD. PARTE:	-IF-IE-01.01
EXPLOTADOR:	Testa Hospitalaria Vallecas S.A.	FECHA:	11-12-2017
INSPECTOR:	Alvaro Taledano García	HORA:	13:35
ACOMPaña AL INSPECTOR:	JUAN CARLOS		

ZONA REVISADA: PLANTA 2 (CUADRO 12 CAF 2)

			INSPECCIONADO		CONFORME		OBS.
			SI	NO	SI	NO	
ASPECTOS GENERALES	1	EL ESTADO GENERAL DE CUADRO ES CORRECTO. PUERTA, TAPAS, OBTURADORES, LIMPIEZA, ETC	X		X		
	2	EL CUADRO DISPONE DE CERRADURA SI SE ENCUENTRA EN UNA ZONA AL PUBLICO	X		X		
	3	EL ESQUEMA UNIFILAR SE ENCUENTRA JUNTO AL CUADRO Y SE CORRESPONDE CON ESTE	X		X		
	4	LA SEÑALIZACIÓN DE LOS DISTINTOS CIRCUITOS ES CORRECTA Y SE CORRESPONDE CON LA REALIDAD	X		X		
FUNCIONAMIENTO	5	EL ESTADO DE LA APARAMENTA ES CORRECTO	X		X		
	6	EL REPARTO DE CARGAS EN LAS 3 FASES ESTÁ CORRECTAMENTE REALIZADO	X		X		*1
	7	NO EXISTE NINGÚN CIRCUITO SOBRECARGADO	X		X		
SEGURIDAD NORMATIVA	8	LAS CARGAS QUE CUELGAN DE LOS DIFERENCIALES NO SUPERERAN SU In	X		X		
	9	LOS PUENTES PARA ALIMENTACIÓN DE PROTECCIONES DE CABECERAS SON DE LA SECCIÓN APROPIADA	X		X		
	10	LA SECCIÓN DE SALIDA DE LOS CIRCUITOS SE CORRESPONDE CON LA In DE LA PROTECCIÓN DE LA QUE CUELGA	X		X		
SEGURIDAD DE LA INSTALACIÓN	11	EN CASO DE PODER DISPARAR LOS DIFERENCIALES, ESTOS FUNCIONAN ADECUADAMENTE	X		X		
	12	NO EXISTEN BORNAS SUELTAS EN EL CUADRO	X		X		
	13	LAS TIERRAS SE ENCUENTRAN CONECTADAS DE FORMA SEGURA EN EL EMBARRADO DE TIERRAS	X		X		
	14	LAS CONEXIONES Y CABLEADO ESTÁN CORRECTAMENTE EJECUTADOS	X			X	*2

OBSERVACIONES

*1: Pinzas usadas para medir.

*2: Cableado de mayor diámetro pelado y con cables más pequeños en su interior que están sueltos.

In (CA): 9'2 22'5 14'7

AUDITOR:
Alvaro T.

RESP. DE LA
INSTALACIÓN:

PROGRAMA DE PUNTOS DE INSPECCIÓN
INSPECCIÓN FÍSICA
INSTALACIÓN ELÉCTRICA



EDIFICIO:	HEL		COD. PARTE:	-IF-IE-01.01
EXPLOTADOR:	Testa Hospitalaria Valles S.A.		FECHA:	11-12-2017
INSPECTOR:	Alvaro Toledano García		HORA:	11:55
ACOMPaña AL INSPECTOR:	JUAN CARLOS			

ZONA REVISADA: SALA CONMUTACIÓN (SÓTANO)

		INSPECCIONADO		CONFORME		OBS.	
		SI	NO	SI	NO		
ASPECTOS GENERALES	1	EL ESTADO GENERAL DE CUADRO ES CORRECTO. PUERTA, TAPAS, OBTURADORES, LIMPIEZA, ETC		X		X	
	2	EL CUADRO DISPONE DE CERRADURA SI SE ENCUENTRA EN UNA ZONA AL PUBLICO		X		X	
	3	EL ESQUEMA UNIFILAR SE ENCUENTRA JUNTO AL CUADRO Y SE CORRESPONDE CON ESTE		X		X	
	4	LA SEÑALIZACIÓN DE LOS DISTINTOS CIRCUITOS ES CORRECTA Y SE CORRESPONDE CON LA REALIDAD		X		X	
FUNCIONAMIENTO	5	EL ESTADO DE LA APARAMENTA ES CORRECTO		X		X	
	6	EL REPARTO DE CARGAS EN LAS 3 FASES ESTÁ CORRECTAMENTE REALIZADO		X		X	
	7	NO EXISTE NINGÚN CIRCUITO SOBRECARGADO		X		X	
SEGURIDAD NORMATIVA	8	LAS CARGAS QUE CUELGAN DE LOS DIFERENCIALES NO SUPERERAN SU In		X		X	
	9	LOS PUENTES PARA ALIMENTACIÓN DE PROTECCIONES DE CABECERAS SON DE LA SECCIÓN APROPIADA		X		X	
	10	LA SECCIÓN DE SALIDA DE LOS CIRCUITOS SE CORRESPONDE CON LA In DE LA PROTECCIÓN DE LA QUE CUELGA		X		X	
SEGURIDAD DE LA INSTALACIÓN	11	EN CASO DE PODER DISPARAR LOS DIFERENCIALES, ESTOS FUNCIONAN ADECUADAMENTE			X		*1
	12	NO EXISTEN BORNAS SUELTAS EN EL CUADRO		X		X	
	13	LAS TIERRAS SE ENCUENTRAN CONECTADAS DE FORMA SEGURA EN EL EMBARRADO DE TIERRAS		X		X	
	14	LAS CONEXIONES Y CABLEADO ESTÁN CORRECTAMENTE EJECUTADOS		X		X	

OBSERVACIONES

*1: No se han podido disparar los diferenciales debido a la importancia de estos

In: 1173 1062 905
(A)

AUDITOR:

Alvaro T.

RESP. DE LA INSTALACIÓN:

PROGRAMA DE PUNTOS DE INSPECCIÓN
INSPECCIÓN FÍSICA
INSTALACIÓN ELÉCTRICA



EDIFICIO:	HIL	COD. PARTE:	-IF-IE-01.01
EXPLOTADOR:	Testa Hospitalaria Vallejos S.A.	FECHA:	11-12-2017
INSPECTOR:	Alvaro Toledo no Garcia	HORA:	13:00
ACOMPaña AL INSPECTOR:	JUAN CARLOS		

ZONA REVISADA: PLANTA 2 (CD 52)

			INSPECCIONADO		CONFORME		OBS.
			SI	NO	SI	NO	
ASPECTOS GENERALES	1	EL ESTADO GENERAL DE CUADRO ES CORRECTO. PUERTA, TAPAS, OBTURADORES, LIMPIEZA, ETC	X		X		
	2	EL CUADRO DISPONE DE CERRADURA SI SE ENCUENTRA EN UNA ZONA AL PUBLICO	X		X		
	3	EL ESQUEMA UNIFILAR SE ENCUENTRA JUNTO AL CUADRO Y SE CORRESPONDE CON ESTE	X		X		
	4	LA SEÑALIZACIÓN DE LOS DISTINTOS CIRCUITOS ES CORRECTA Y SE CORRESPONDE CON LA REALIDAD	X		X		
FUNCIONAMIENTO	5	EL ESTADO DE LA APARAMENTA ES CORRECTO	X		X		
	6	EL REPARTO DE CARGAS EN LAS 3 FASES ESTÁ CORRECTAMENTE REALIZADO	X		X		*1
	7	NO EXISTE NINGÚN CIRCUITO SOBRECARGADO	X		X		
SEGURIDAD NORMATIVA	8	LAS CARGAS QUE CUELGAN DE LOS DIFERENCIALES NO SUPERERAN SU In	X		X		
	9	LOS PUENTES PARA ALIMENTACIÓN DE PROTECCIONES DE CABECERAS SON DE LA SECCIÓN APROPIADA	X		X		
	10	LA SECCIÓN DE SALIDA DE LOS CIRCUITOS SE CORRESPONDE CON LA In DE LA PROTECCIÓN DE LA QUE CUELGA	X		X		
SEGURIDAD DE LA INSTALACIÓN	11	EN CASO DE PODER DISPARAR LOS DIFERENCIALES, ESTOS FUNCIONAN ADECUADAMENTE	X		X		
	12	NO EXISTEN BORNAS SUELTAS EN EL CUADRO	X		X		
	13	LAS TIERRAS SE ENCUENTRAN CONECTADAS DE FORMA SEGURA EN EL EMBARRADO DE TIERRAS	X		X		
	14	LAS CONEXIONES Y CABLEADO ESTÁN CORRECTAMENTE EJECUTADOS	X		X		

OBSERVACIONES

* No se han podido comprobar.
*1: Medido con pinzas.

In: 7'3 18'9 6'1
(A)

AUDITOR: Alvaro T.	RESP. DE LA INSTALACIÓN:
-----------------------	------------------------------

PROGRAMA DE PUNTOS DE INSPECCIÓN
INSPECCIÓN FÍSICA
INSTALACIÓN ELÉCTRICA



EDIFICIO:	HFL	COD. PARTE: -IF-IE-01.01
EXPLOTADOR:	Testa Hospitalaria Vallejos S.A.	FECHA: 11-12-2017
INSPECTOR:	Alvaro Toledo no García	HORA: 13:15
ACOMPaña AL INSPECTOR:	JUAN CARLOS	

ZONA REVISADA: PLANTA 2 (CD 42)

		INSPECCIONADO		CONFORME		OBS.	
		SI	NO	SI	NO		
ASPECTOS GENERALES	1	EL ESTADO GENERAL DE CUADRO ES CORRECTO. PUERTA, TAPAS, OBTURADORES, LIMPIEZA, ETC		X		X	
	2	EL CUADRO DISPONE DE CERRADURA SI SE ENCUENTRA EN UNA ZONA AL PUBLICO		X		X	
	3	EL ESQUEMA UNIFILAR SE ENCUENTRA JUNTO AL CUADRO Y SE CORRESPONDE CON ESTE		X		X	
	4	LA SEÑALIZACIÓN DE LOS DISTINTOS CIRCUITOS ES CORRECTA Y SE CORRESPONDE CON LA REALIDAD		X		X	
FUNCIONAMIENTO	5	EL ESTADO DE LA APARAMENTA ES CORRECTO		X		X	
	6	EL REPARTO DE CARGAS EN LAS 3 FASES ESTÁ CORRECTAMENTE REALIZADO		X		X	*1
	7	NO EXISTE NINGÚN CIRCUITO SOBRECARGADO		X		X	
SEGURIDAD NORMATIVA	8	LAS CARGAS QUE CUELGAN DE LOS DIFERENCIALES NO SUPERERAN SU In		X		X	
	9	LOS PUENTES PARA ALIMENTACIÓN DE PROTECCIONES DE CABECERAS SON DE LA SECCIÓN APROPIADA		X		X	
	10	LA SECCIÓN DE SALIDA DE LOS CIRCUITOS SE CORRESPONDE CON LA In DE LA PROTECCIÓN DE LA QUE CUELGA		X		X	
SEGURIDAD DE LA INSTALACIÓN	11	EN CASO DE PODER DISPARAR LOS DIFERENCIALES, ESTOS FUNCIONAN ADECUADAMENTE		X		X	
	12	NO EXISTEN BORNAS SUELTAS EN EL CUADRO		X		X	
	13	LAS TIERRAS SE ENCUENTRAN CONECTADAS DE FORMA SEGURA EN EL EMBARRADO DE TIERRAS		X		X	
	14	LAS CONEXIONES Y CABLEADO ESTÁN CORRECTAMENTE EJECUTADOS		X		X	

OBSERVACIONES

*1: Medido con pinzas

In: 8'2 15 3'8
(A)

AUDITOR:

Alvaro T

RESP. DE LA INSTALACIÓN:

**PROGRAMA DE PUNTOS DE INSPECCIÓN
INSPECCIÓN FÍSICA
INSTALACIÓN ELÉCTRICA**



EDIFICIO:	HIL	COD. PARTE:	-IF-IE-01.01
EXPLOTADOR:	Texta Hospitalaria Vallejos S.A.	FECHA:	11-12-2017
INSPECTOR:	Álvaro Toledo García	HORA:	12:10
ACOMPaña AL INSPECTOR:	JUAN CARLOS		

ZONA REVISADA: CGBT 4 (SATÉLITES Y PLANTAS)

	INFORMACIÓN	INSPECCIONADO		CONFORME		OBS.	
		SI	NO	SI	NO		
ASPECTOS GENERALES	1	EL ESTADO GENERAL DE CUADRO ES CORRECTO. PUERTA, TAPAS, OBTURADORES, LIMPIEZA, ETC		X		X	
	2	EL CUADRO DISPONE DE CERRADURA SI SE ENCUENTRA EN UNA ZONA AL PUBLICO		X		X	
	3	EL ESQUEMA UNIFILAR SE ENCUENTRA JUNTO AL CUADRO Y SE CORRESPONDE CON ESTE		X		X	
	4	LA SEÑALIZACIÓN DE LOS DISTINTOS CIRCUITOS ES CORRECTA Y SE CORRESPONDE CON LA REALIDAD		X		X	
FUNCIONAMIENTO	5	EL ESTADO DE LA APARAMENTA ES CORRECTO		X		X	
	6	EL REPARTO DE CARGAS EN LAS 3 FASES ESTÁ CORRECTAMENTE REALIZADO		X		X	*1
	7	NO EXISTE NINGÚN CIRCUITO SOBRECARGADO		X		X	
SEGURIDAD NORMATIVA	8	LAS CARGAS QUE CUELGAN DE LOS DIFERENCIALES NO SUPERERAN SU In		X		X	
	9	LOS PUENTES PARA ALIMENTACIÓN DE PROTECCIONES DE CABECERAS SON DE LA SECCIÓN APROPIADA		X		X	
	10	LA SECCIÓN DE SALIDA DE LOS CIRCUITOS SE CORRESPONDE CON LA In DE LA PROTECCIÓN DE LA QUE CUELGA		X		X	
SEGURIDAD DE LA INSTALACIÓN	11	EN CASO DE PODER DISPARAR LOS DIFERENCIALES, ESTOS FUNCIONAN ADECUADAMENTE			*2		*2
	12	NO EXISTEN BORNAS SUELTAS EN EL CUADRO		X		X	
	13	LAS TIERRAS SE ENCUENTRAN CONECTADAS DE FORMA SEGURA EN EL EMBARRADO DE TIERRAS		X		X	
	14	LAS CONEXIONES Y CABLEADO ESTÁN CORRECTAMENTE EJECUTADOS		X		X	

OBSERVACIONES

*₁: No marcan cargas con contador digital. Pinzas usadas.

~~marcan con contador digital~~

*₂: No se han podido disparar los diferenciales debido a la importancia de estos

In: 22.8 28'6 20'4
(A)

AUDITOR:

Álvaro T

RESP. DE LA
INSTALACIÓN:

[Signature]

PROGRAMA DE PUNTOS DE INSPECCIÓN
INSPECCIÓN FÍSICA
INSTALACIÓN ELÉCTRICA



EDIFICIO:	HIL		
EXPLOTADOR:	Cesta Hospitalaria Vallecaes S.A.		COD. PARTE: -IF-IE-01.01
INSPECTOR:	Alvaro Toledano Garcia		FECHA: 12-12-2017
ACOMPaña AL INSPECTOR:	JUAN CARLOS		HORA: 12:30

ZONA REVISADA: CD FTC 1 (PLANTA 1)

			INSPECCIONADO		CONFORME		OBS.
			SI	NO	SI	NO	
ASPECTOS GENERALES	1	EL ESTADO GENERAL DE CUADRO ES CORRECTO. PUERTA, TAPAS, OBTURADORES, LIMPIEZA, ETC	X		X		
	2	EL CUADRO DISPONE DE CERRADURA SI SE ENCUENTRA EN UNA ZONA AL PUBLICO	X		X		
	3	EL ESQUEMA UNIFILAR SE ENCUENTRA JUNTO AL CUADRO Y SE CORRESPONDE CON ESTE	X		X		
	4	LA SEÑALIZACIÓN DE LOS DISTINTOS CIRCUITOS ES CORRECTA Y SE CORRESPONDE CON LA REALIDAD	X		X		
FUNCIONAMIENTO	5	EL ESTADO DE LA APARAMENTA ES CORRECTO	X		X		
	6	EL REPARTO DE CARGAS EN LAS 3 FASES ESTÁ CORRECTAMENTE REALIZADO	X		X		
	7	NO EXISTE NINGÚN CIRCUITO SOBRECARGADO	X		X		
SEGURIDAD NORMATIVA	8	LAS CARGAS QUE CUELGAN DE LOS DIFERENCIALES NO SUPERERAN SU In	X		X		
	9	LOS PUENTES PARA ALIMENTACIÓN DE PROTECCIONES DE CABECERAS SON DE LA SECCIÓN APROPIADA	X		X		
	10	LA SECCIÓN DE SALIDA DE LOS CIRCUITOS SE CORRESPONDE CON LA In DE LA PROTECCIÓN DE LA QUE CUELGA	X		X		
SEGURIDAD DE LA INSTALACIÓN	11	EN CASO DE PODER DISPARAR LOS DIFERENCIALES, ESTOS FUNCIONAN ADECUADAMENTE	X		X		
	12	NO EXISTEN BORNAS SUELTAS EN EL CUADRO	X		X		
	13	LAS TIERRAS SE ENCUENTRAN CONECTADAS DE FORMA SEGURA EN EL EMBARRADO DE TIERRAS	X		X		
	14	LAS CONEXIONES Y CABLEADO ESTÁN CORRECTAMENTE EJECUTADOS	X		X		

OBSERVACIONES

In (A) : 0'58 4'04 3'75

AUDITOR: Alvaro.1	RESP. DE LA INSTALACIÓN:
----------------------	------------------------------

PROGRAMA DE PUNTOS DE INSPECCIÓN
INSPECCIÓN FÍSICA
INSTALACIÓN ELÉCTRICA



EDIFICIO:	HIL		
EXPLOTADOR:	Testa Hospitalaria Vallecas S.A.		COD. PARTE: -IF-IE-01.01
INSPECTOR:	Alvaro Toledoano García		FECHA: 11-12-2017
ACOMPaña AL INSPECTOR:	JUAN CARLOS		HORA: 12:40

ZONA REVISADA: CUADRO GENERAL DE SAI

			INSPECCIONADO		CONFORME		OBS.
			SI	NO	SI	NO	
ASPECTOS GENERALES	1	EL ESTADO GENERAL DE CUADRO ES CORRECTO. PUERTA, TAPAS, OBTURADORES, LIMPIEZA, ETC	X		X		
	2	EL CUADRO DISPONE DE CERRADURA SI SE ENCUENTRA EN UNA ZONA AL PUBLICO	X		X		
	3	EL ESQUEMA UNIFILAR SE ENCUENTRA JUNTO AL CUADRO Y SE CORRESPONDE CON ESTE	X		X		
	4	LA SEÑALIZACIÓN DE LOS DISTINTOS CIRCUITOS ES CORRECTA Y SE CORRESPONDE CON LA REALIDAD	X		X		
FUNCIONAMIENTO	5	EL ESTADO DE LA APARAMENTA ES CORRECTO	X		X		
	6	EL REPARTO DE CARGAS EN LAS 3 FASES ESTÁ CORRECTAMENTE REALIZADO	X		X		*1
	7	NO EXISTE NINGÚN CIRCUITO SOBRECARGADO	X		X		
SEGURIDAD NORMATIVA	8	LAS CARGAS QUE CUELGAN DE LOS DIFERENCIALES NO SUPERERAN SU In	X		X		
	9	LOS PUESTOS PARA ALIMENTACIÓN DE PROTECCIONES DE CABECERAS SON DE LA SECCIÓN APROPIADA	X		X		
	10	LA SECCIÓN DE SALIDA DE LOS CIRCUITOS SE CORRESPONDE CON LA In DE LA PROTECCIÓN DE LA QUE CUELGA	X		X		
SEGURIDAD DE LA INSTALACIÓN	11	EN CASO DE PODER DISPARAR LOS DIFERENCIALES, ESTOS FUNCIONAN ADECUADAMENTE		X			*2
	12	NO EXISTEN BORNAS SUELTAS EN EL CUADRO	X		X		
	13	LAS TIERRAS SE ENCUENTRAN CONECTADAS DE FORMA SEGURA EN EL EMBARRADO DE TIERRAS	X		X		
	14	LAS CONEXIONES Y CABLEADO ESTÁN CORRECTAMENTE EJECUTADOS	X		X		

OBSERVACIONES

*1: El reparto de cargas no se ve de forma digital. Medidos con pinzas.

*2: No se han podido disparar los diferenciales debido a la importancia de estos.

In: 6.7 11'2 10.8
(A)

AUDITOR:

Alvaro T

RESP. DE LA INSTALACIÓN:

PROGRAMA DE PUNTOS DE INSPECCIÓN
INSPECCIÓN FÍSICA
INSTALACIÓN ELÉCTRICA

EDIFICIO:	<i>HIL</i>	COD. PARTE: -IF-IE-01.01
EXPLOTADOR:	<i>Terza Hospitalaria Vallejos S.R.</i>	FECHA: <i>11-12-2017</i>
INSPECTOR:	<i>Alvaro Toledoano Garcia</i>	HORA: <i>12:50</i>
ACOMPaña AL INSPECTOR:	<i>JUAN CARLOS</i>	

ZONA REVISADA: *SÓTANO SATÉLITE AZUL (CD 65)*

			INSPECCIONADO		CONFORME		OBS.
			SI	NO	SI	NO	
ASPECTOS GENERALES	1	EL ESTADO GENERAL DE CUADRO ES CORRECTO. PUERTA, TAPAS, OBTURADORES, LIMPIEZA, ETC	<input checked="" type="checkbox"/>			<input checked="" type="checkbox"/>	<i>*₂</i>
	2	EL CUADRO DISPONE DE CERRADURA SI SE ENCUENTRA EN UNA ZONA AL PUBLICO	<input checked="" type="checkbox"/>		<input checked="" type="checkbox"/>		
	3	EL ESQUEMA UNIFILAR SE ENCUENTRA JUNTO AL CUADRO Y SE CORRESPONDE CON ESTE	<input checked="" type="checkbox"/>		<input checked="" type="checkbox"/>		
	4	LA SEÑALIZACIÓN DE LOS DISTINTOS CIRCUITOS ES CORRECTA Y SE CORRESPONDE CON LA REALIDAD	<input checked="" type="checkbox"/>		<input checked="" type="checkbox"/>		
FUNCIONAMIENTO	5	EL ESTADO DE LA APARAMENTA ES CORRECTO	<input checked="" type="checkbox"/>		<input checked="" type="checkbox"/>		
	6	EL REPARTO DE CARGAS EN LAS 3 FASES ESTÁ CORRECTAMENTE REALIZADO	<input checked="" type="checkbox"/>		<input checked="" type="checkbox"/>		<i>*₁</i>
	7	NO EXISTE NINGÚN CIRCUITO SOBRECARGADO	<input checked="" type="checkbox"/>		<input checked="" type="checkbox"/>		
SEGURIDAD NORMATIVA	8	LAS CARGAS QUE CUELGAN DE LOS DIFERENCIALES NO SUPERERAN SU In	<input checked="" type="checkbox"/>		<input checked="" type="checkbox"/>		
	9	LOS PUENTES PARA ALIMENTACIÓN DE PROTECCIONES DE CABECERAS SON DE LA SECCIÓN APROPIADA	<input checked="" type="checkbox"/>		<input checked="" type="checkbox"/>		
	10	LA SECCIÓN DE SALIDA DE LOS CIRCUITOS SE CORRESPONDE CON LA In DE LA PROTECCIÓN DE LA QUE CUELGA	<input checked="" type="checkbox"/>		<input checked="" type="checkbox"/>		
SEGURIDAD DE LA INSTALACIÓN	11	EN CASO DE PODER DISPARAR LOS DIFERENCIALES, ESTOS FUNCIONAN ADECUADAMENTE	<input checked="" type="checkbox"/>		<input checked="" type="checkbox"/>		
	12	NO EXISTEN BORNAS SUELTAS EN EL CUADRO	<input checked="" type="checkbox"/>		<input checked="" type="checkbox"/>		
	13	LAS TIERRAS SE ENCUENTRAN CONECTADAS DE FORMA SEGURA EN EL EMBARRADO DE TIERRAS	<input checked="" type="checkbox"/>		<input checked="" type="checkbox"/>		
	14	LAS CONEXIONES Y CABLEADO ESTÁN CORRECTAMENTE EJECUTADOS	<input checked="" type="checkbox"/>		<input checked="" type="checkbox"/>		

OBSERVACIONES

**₁: Medido con pinzas.
₂: Caja de fusibles suelta.

In 106 2'5 8'9
(A):

AUDITOR:

Alvaro. I

RESP. DE LA
INSTALACIÓN:

[Signature]

PROGRAMA DE PUNTOS DE INSPECCIÓN
INSPECCIÓN FÍSICA
INSTALACIÓN ELÉCTRICA



Investigación y Control de Calidad S.A.

EDIFICIO:	HIL		COD. PARTE:	-IF-IE-01.01
EXPLOTADOR:	Testa Hospitalaria Vallecas S.L.		FECHA:	17-12-2017
INSPECTOR:	Alvaro Toledano Garcia		HORA:	12:55
ACOMPaña AL INSPECTOR:	JUAN CARLOS			

ZONA REVISADA: SÓTANO 4 (CD 45)

			INSPECCIONADO		CONFORME		OBS.
			SI	NO	SI	NO	
ASPECTOS GENERALES	1	EL ESTADO GENERAL DE CUADRO ES CORRECTO. PUERTA, TAPAS, OBTURADORES, LIMPIEZA, ETC	X		X		
	2	EL CUADRO DISPONE DE CERRADURA SI SE ENCUENTRA EN UNA ZONA AL PUBLICO	X		X		
	3	EL ESQUEMA UNIFILAR SE ENCUENTRA JUNTO AL CUADRO Y SE CORRESPONDE CON ESTE	X		X		
	4	LA SEÑALIZACIÓN DE LOS DISTINTOS CIRCUITOS ES CORRECTA Y SE CORRESPONDE CON LA REALIDAD	X		X		
FUNCIONAMIENTO	5	EL ESTADO DE LA APARAMENTA ES CORRECTO	X		X		
	6	EL REPARTO DE CARGAS EN LAS 3 FASES ESTÁ CORRECTAMENTE REALIZADO		X			*1
	7	NO EXISTE NINGÚN CIRCUITO SOBRECARGADO		X			
SEGURIDAD NORMATIVA	8	LAS CARGAS QUE CUELGAN DE LOS DIFERENCIALES NO SUPERERAN SU In		X			*2
	9	LOS PUENTES PARA ALIMENTACIÓN DE PROTECCIONES DE CABECERAS SON DE LA SECCIÓN APROPIADA	X		X		
	10	LA SECCIÓN DE SALIDA DE LOS CIRCUITOS SE CORRESPONDE CON LA In DE LA PROTECCIÓN DE LA QUE CUELGA		X			
SEGURIDAD DE LA INSTALACIÓN	11	EN CASO DE PODER DISPARAR LOS DIFERENCIALES, ESTOS FUNCIONAN ADECUADAMENTE	X		X		
	12	NO EXISTEN BORNAS SUELTAS EN EL CUADRO	X		X		
	13	LAS TIERRAS SE ENCUENTRAN CONECTADAS DE FORMA SEGURA EN EL EMBARRADO DE TIERRAS	X		X		
	14	LAS CONEXIONES Y CABLEADO ESTÁN CORRECTAMENTE EJECUTADOS	X		X		

OBSERVACIONES

*: No se ha podido comprobar el reparto de cargas debido a que la pieza no entra por la alta densidad de cables.
*: No se ha podido comprobar la intensidad.

AUDITOR:	RESP. DE LA INSTALACIÓN:
Alvaro.1	

EDIFICIO:	HIL	
EXPLOTADOR:	Testa Hospitalaria Vallecay S.A.	COD. PARTE: -IF-IE-01.01
INSPECTOR:	Alvaro Toledano García	FECHA: 11-12-2017
ACOMPaña AL INSPECTOR:	JUAN CARLOS	HORA: 13:25

ZONA REVISADA: PLANTA 2 (CUADRO 5 2 CAF 2)

			INSPECCIONADO		CONFORME		OBS.
			SI	NO	SI	NO	
ASPECTOS GENERALES	1	EL ESTADO GENERAL DE CUADRO ES CORRECTO. PUERTA, TAPAS, OBTURADORES, LIMPIEZA, ETC	X		X		
	2	EL CUADRO DISPONE DE CERRADURA SI SE ENCUENTRA EN UNA ZONA AL PUBLICO	X		X		
	3	EL ESQUEMA UNIFILAR SE ENCUENTRA JUNTO AL CUADRO Y SE CORRESPONDE CON ESTE	X		X		
	4	LA SEÑALIZACIÓN DE LOS DISTINTOS CIRCUITOS ES CORRECTA Y SE CORRESPONDE CON LA REALIDAD	X		X		
FUNCIONAMIENTO	5	EL ESTADO DE LA APARAMENTA ES CORRECTO	X		X		
	6	EL REPARTO DE CARGAS EN LAS 3 FASES ESTÁ CORRECTAMENTE REALIZADO		X			*1
	7	NO EXISTE NINGÚN CIRCUITO SOBRECARGADO		X			
SEGURIDAD NORMATIVA	8	LAS CARGAS QUE CUELGAN DE LOS DIFERENCIALES NO SUPERERAN SU In		X			*2
	9	LOS PUENTES PARA ALIMENTACIÓN DE PROTECCIONES DE CABECERAS SON DE LA SECCIÓN APROPIADA	X		X		
	10	LA SECCIÓN DE SALIDA DE LOS CIRCUITOS SE CORRESPONDE CON LA In DE LA PROTECCIÓN DE LA QUE CUELGA		X			
SEGURIDAD DE LA INSTALACIÓN	11	EN CASO DE PODER DISPARAR LOS DIFERENCIALES, ESTOS FUNCIONAN ADECUADAMENTE	X		X		
	12	NO EXISTEN BORNAS SUELTAS EN EL CUADRO	X		X		
	13	LAS TIERRAS SE ENCUENTRAN CONECTADAS DE FORMA SEGURA EN EL EMBARRADO DE TIERRAS	X		X		
	14	LAS CONEXIONES Y CABLEADO ESTÁN CORRECTAMENTE EJECUTADOS	X		X		

OBSERVACIONES

*1: No se ha podido comprobar el reparto de cargas debido a que la pinza no entra por la alta densidad de cables.
 *2: No se ha podido comprobar la intensidad.

AUDITOR:	RESE DE LA INSTALACIÓN:
Alvaro T.	

PROGRAMA DE PUNTOS DE INSPECCIÓN
INSPECCIÓN FÍSICA
INSTALACIÓN ELÉCTRICA



EDIFICIO:	HIL	COD. PARTE: -IF-IE-01.01
EXPLOTADOR:	Teja Hospitalaria Vallecas S.A.	FECHA: 11-12-2017
INSPECTOR:	Alvaro Telesforo García	HORA: 13:40
ACOMPaña AL INSPECTOR:	Suan Carlos	

ZONA REVISADA: CUADRO GENERAL COCINA

			INSPECCIONADO		CONFORME		OBS.
			SI	NO	SI	NO	
ASPECTOS GENERALES	1	EL ESTADO GENERAL DE CUADRO ES CORRECTO. PUERTA, TAPAS, OBTURADORES, LIMPIEZA, ETC	X			X	*1
	2	EL CUADRO DISPONE DE CERRADURA SI SE ENCUENTRA EN UNA ZONA AL PUBLICO	X		X		
	3	EL ESQUEMA UNIFILAR SE ENCUENTRA JUNTO AL CUADRO Y SE CORRESPONDE CON ESTE	X		X		
	4	LA SEÑALIZACIÓN DE LOS DISTINTOS CIRCUITOS ES CORRECTA Y SE CORRESPONDE CON LA REALIDAD	X		X		
FUNCIONAMIENTO	5	EL ESTADO DE LA APARAMENTA ES CORRECTO	X		X		
	6	EL REPARTO DE CARGAS EN LAS 3 FASES ESTÁ CORRECTAMENTE REALIZADO	X		X		*2
	7	NO EXISTE NINGÚN CIRCUITO SOBRECARGADO	X		X		
SEGURIDAD NORMATIVA	8	LAS CARGAS QUE CUELGAN DE LOS DIFERENCIALES NO SUPERERAN SU In	X		X		
	9	LOS Puentes PARA ALIMENTACIÓN DE PROTECCIONES DE CABECERAS SON DE LA SECCIÓN APROPIADA	X		X		
	10	LA SECCIÓN DE SALIDA DE LOS CIRCUITOS SE CORRESPONDE CON LA In DE LA PROTECCIÓN DE LA QUE CUELGA	X		X		
SEGURIDAD DE LA INSTALACIÓN	11	EN CASO DE PODER DISPARAR LOS DIFERENCIALES, ESTOS FUNCIONAN ADECUADAMENTE	X		X		
	12	NO EXISTEN BORNAS SUELTAS EN EL CUADRO	X		X		
	13	LAS TIERRAS SE ENCUENTRAN CONECTADAS DE FORMA SEGURA EN EL EMBARRADO DE TIERRAS	X		X		
	14	LAS CONEXIONES Y CABLEADO ESTÁN CORRECTAMENTE EJECUTADOS	X		X		

OBSERVACIONES

*1: Suciedad
 *2: Necesario al público no tiene cerradura.
 *3: Medido con pinzas

In : 13'8 21'2 17'6
 (A)

AUDITOR:
 Alvaro T

RESP. DE LA
 INSTALACIÓN:

EDIFICIO:	HIL	COD. PARTE:	-IF-IE-01.01
EXPLOTADOR:	Testa Hospitalaria Vallecros S.A.	FECHA:	12-12-2017
INSPECTOR:	Alvaro Toledo García	HORA:	12:40
ACOMPaña AL INSPECTOR:	JUAN CARLOS		

ZONA REVISADA: CUADRO GDPA MONTA (QUIRÓFANO)

			INSPECCIONADO		CONFORME		OBS.
			SI	NO	SI	NO	
ASPECTOS GENERALES	1	EL ESTADO GENERAL DE CUADRO ES CORRECTO. PUERTA, TAPAS, OBTURADORES, LIMPIEZA, ETC	X		X		
	2	EL CUADRO DISPONE DE CERRADURA SI SE ENCUENTRA EN UNA ZONA AL PUBLICO	X		X		
	3	EL ESQUEMA UNIFILAR SE ENCUENTRA JUNTO AL CUADRO Y SE CORRESPONDE CON ESTE	X		X		*3
	4	LA SEÑALIZACIÓN DE LOS DISTINTOS CIRCUITOS ES CORRECTA Y SE CORRESPONDE CON LA REALIDAD	X		X		
FUNCIONAMIENTO	5	EL ESTADO DE LA APARAMENTA ES CORRECTO	X		X		
	6	EL REPARTO DE CARGAS EN LAS 3 FASES ESTÁ CORRECTAMENTE REALIZADO		X			*2
	7	NO EXISTE NINGÚN CIRCUITO SOBRECARGADO		X			
SEGURIDAD NORMATIVA	8	LAS CARGAS QUE CUELGAN DE LOS DIFERENCIALES NO SUPERERAN SU In		X			
	9	LOS PUENTES PARA ALIMENTACIÓN DE PROTECCIONES DE CABECERAS SON DE LA SECCIÓN APROPIADA	X		X		
	10	LA SECCIÓN DE SALIDA DE LOS CIRCUITOS SE CORRESPONDE CON LA In DE LA PROTECCIÓN DE LA QUE CUELGA	X		X		
SEGURIDAD DE LA INSTALACIÓN	11	EN CASO DE PODER DISPARAR LOS DIFERENCIALES, ESTOS FUNCIONAN ADECUADAMENTE		X			*1
	12	NO EXISTEN BORNAS SUELTAS EN EL CUADRO	X		X		
	13	LAS TIERRAS SE ENCUENTRAN CONECTADAS DE FORMA SEGURA EN EL EMBARRADO DE TIERRAS	X		X		
	14	LAS CONEXIONES Y CABLEADO ESTÁN CORRECTAMENTE EJECUTADOS	X		X		

OBSERVACIONES

*1: No se han podido bajar diferenciales.

*2: No se han podido medir In por alta densidad de cables.

*3: Al principio no disponía de esquema unifilar, pero fue inmediatamente reimpreso.

AUDITOR:

Alvaro.1

RESP. DE LA INSTALACIÓN:

[Firma]

PROGRAMA DE PUNTOS DE INSPECCIÓN
INSPECCIÓN FÍSICA
INSTALACIÓN ELÉCTRICA



EDIFICIO:	HIL		COD. PARTE:	-IF-IE-01.01
EXPLOTADOR:	Testa Hospitalaria Vallejos S.A.		FECHA:	12-12-2017
INSPECTOR:	Alvaro Toledo García		HORA:	12:42
ACOMPaña AL INSPECTOR:	JUAN CARLOS			

ZONA REVISADA: CUADRO 61CAF5 (SÓTANO)

		INSPECCIONADO		CONFORME		OBS.		
		SI	NO	SI	NO			
ASPECTOS GENERALES	1	EL ESTADO GENERAL DE CUADRO ES CORRECTO. PUERTA, TAPAS, OBTURADORES, LIMPIEZA, ETC		X		X		
	2	EL CUADRO DISPONE DE CERRADURA SI SE ENCUENTRA EN UNA ZONA AL PUBLICO					X	*1
	3	EL ESQUEMA UNIFILAR SE ENCUENTRA JUNTO AL CUADRO Y SE CORRESPONDE CON ESTE		X		X		*2
	4	LA SEÑALIZACIÓN DE LOS DISTINTOS CIRCUITOS ES CORRECTA Y SE CORRESPONDE CON LA REALIDAD		X		X		
FUNCIONAMIENTO	5	EL ESTADO DE LA APARAMENTA ES CORRECTO		X		X		
	6	EL REPARTO DE CARGAS EN LAS 3 FASES ESTÁ CORRECTAMENTE REALIZADO			X			*3
	7	NO EXISTE NINGÚN CIRCUITO SOBRECARGADO			X			
SEGURIDAD NORMATIVA	8	LAS CARGAS QUE CUELGAN DE LOS DIFERENCIALES NO SUPERERAN SU In			X			
	9	LOS PUENTES PARA ALIMENTACIÓN DE PROTECCIONES DE CABECERAS SON DE LA SECCIÓN APROPIADA		X		X		
	10	LA SECCIÓN DE SALIDA DE LOS CIRCUITOS SE CORRESPONDE CON LA In DE LA PROTECCIÓN DE LA QUE CUELGA			X			
SEGURIDAD DE LA INSTALACIÓN	11	EN CASO DE PODER DISPARAR LOS DIFERENCIALES, ESTOS FUNCIONAN ADECUADAMENTE			X			*4
	12	NO EXISTEN BORNAS SUELTAS EN EL CUADRO		X		X		
	13	LAS TIERRAS SE ENCUENTRAN CONECTADAS DE FORMA SEGURA EN EL EMBARRADO DE TIERRAS		X		X		
	14	LAS CONEXIONES Y CABLEADO ESTÁN CORRECTAMENTE EJECUTADOS		X		X		

OBSERVACIONES

*₂: Cambios en el esquema unifilar (actualizado).

*₁: Cerradura abierta al público.

*₃: No se ha podido medir In por densidad de cables

*₄: No se han bajado diferenciales

AUDITOR:

Alvaro T

RESP. DE LA INSTALACIÓN:

Juan Carlos

EDIFICIO:	HIL		COD. PARTE: -IF-IE-01.01
EXPLOTADOR:	Testa Hospitalaria Vallecas S.A.		FECHA: 12-12-2017
INSPECTOR:	Alvaro Toledoano GARCÍA		HORA: 12:20
ACOMPaña AL INSPECTOR:	JUAN CARLOS		

ZONA REVISADA: CUADRO GSCAF1 (SÓTANO)

		INSPECCIONADO		CONFORME		OBS.	
		SI	NO	SI	NO		
ASPECTOS GENERALES	1	EL ESTADO GENERAL DE CUADRO ES CORRECTO. PUERTA, TAPAS, OBTURADORES, LIMPIEZA, ETC		X		X	*1
	2	EL CUADRO DISPONE DE CERRADURA SI SE ENCUENTRA EN UNA ZONA AL PUBLICO		X		X	
	3	EL ESQUEMA UNIFILAR SE ENCUENTRA JUNTO AL CUADRO Y SE CORRESPONDE CON ESTE		X		X	
	4	LA SEÑALIZACIÓN DE LOS DISTINTOS CIRCUITOS ES CORRECTA Y SE CORRESPONDE CON LA REALIDAD		X		X	
FUNCIONAMIENTO	5	EL ESTADO DE LA APARAMENTA ES CORRECTO		X		X	
	6	EL REPARTO DE CARGAS EN LAS 3 FASES ESTÁ CORRECTAMENTE REALIZADO		X		X	
	7	NO EXISTE NINGÚN CIRCUITO SOBRECARGADO		X		X	
SEGURIDAD NORMATIVA	8	LAS CARGAS QUE CUELGAN DE LOS DIFERENCIALES NO SUPERERAN SU In		X		X	
	9	LOS PUENTES PARA ALIMENTACIÓN DE PROTECCIONES DE CABECERAS SON DE LA SECCIÓN APROPIADA		X		X	
	10	LA SECCIÓN DE SALIDA DE LOS CIRCUITOS SE CORRESPONDE CON LA In DE LA PROTECCIÓN DE LA QUE CUELGA		X		X	
SEGURIDAD DE LA INSTALACIÓN	11	EN CASO DE PODER DISPARAR LOS DIFERENCIALES, ESTOS FUNCIONAN ADECUADAMENTE		X		X	
	12	NO EXISTEN BORNAS SUELTAS EN EL CUADRO		X		X	
	13	LAS TIERRAS SE ENCUENTRAN CONECTADAS DE FORMA SEGURA EN EL EMBARRADO DE TIERRAS		X		X	
	14	LAS CONEXIONES Y CABLEADO ESTÁN CORRECTAMENTE EJECUTADOS		X		X	

OBSERVACIONES

*1: La tapa del interruptor general se encuentra suelta.

In (A) 0'37 0'40 0'38

AUDITOR:
Alvaro T.

RESP. DE LA INSTALACIÓN:

PROGRAMA DE PUNTOS DE INSPECCIÓN
INSPECCIÓN FÍSICA
INSTALACIÓN ELÉCTRICA



EDIFICIO:	HIL		COD. PARTE:	-IF-IE-01.01
EXPLOTADOR:	Tercera Hospitalaria Vallecas S.A.		FECHA:	11-12-2017
INSPECTOR:	Alvaro Toledo García		HORA:	14:15
ACOMPaña AL INSPECTOR:	JUAN CARLOS			

ZONA REVISADA: CGBT2 (SALA CONMUTACIÓN)

		INSPECCIONADO		CONFORME		OBS.	
		SI	NO	SI	NO		
ASPECTOS GENERALES	1	EL ESTADO GENERAL DE CUADRO ES CORRECTO. PUERTA, TAPAS, OBTURADORES, LIMPIEZA, ETC		X		X	*1
	2	EL CUADRO DISPONE DE CERRADURA SI SE ENCUENTRA EN UNA ZONA AL PUBLICO		X		X	
	3	EL ESQUEMA UNIFILAR SE ENCUENTRA JUNTO AL CUADRO Y SE CORRESPONDE CON ESTE		X		X	
	4	LA SEÑALIZACIÓN DE LOS DISTINTOS CIRCUITOS ES CORRECTA Y SE CORRESPONDE CON LA REALIDAD		X		X	
FUNCIONAMIENTO	5	EL ESTADO DE LA APARAMENTA ES CORRECTO		X		X	
	6	EL REPARTO DE CARGAS EN LAS 3 FASES ESTÁ CORRECTAMENTE REALIZADO		X	✓	X	
	7	NO EXISTE NINGÚN CIRCUITO SOBRECARGADO		X		X	
SEGURIDAD NORMATIVA	8	LAS CARGAS QUE CUELGAN DE LOS DIFERENCIALES NO SUPERERAN SU In		X		X	
	9	LOS PUENTES PARA ALIMENTACIÓN DE PROTECCIONES DE CABECERAS SON DE LA SECCIÓN APROPIADA		X		X	
	10	LA SECCIÓN DE SALIDA DE LOS CIRCUITOS SE CORRESPONDE CON LA In DE LA PROTECCIÓN DE LA QUE CUELGA		X		X	
SEGURIDAD DE LA INSTALACIÓN	11	EN CASO DE PODER DISPARAR LOS DIFERENCIALES, ESTOS FUNCIONAN ADECUADAMENTE			X		*2
	12	NO EXISTEN BORNAS SUELTAS EN EL CUADRO		X		X	
	13	LAS TIERRAS SE ENCUENTRAN CONECTADAS DE FORMA SEGURA EN EL EMBARRADO DE TIERRAS		X		X	
	14	LAS CONEXIONES Y CABLEADO ESTÁN CORRECTAMENTE EJECUTADOS		X		X	

OBSERVACIONES

*1 = No hay señal de aviso de seguridad "peligro de descarga eléctrica".
 *2 = No se ha podido disparar por la importancia de los diferenciales.

In : 1304 1235 1135 → con pinza
 (A) 1289 A → digital

AUDITOR:
 Alvaro.1

RESP. DE LA
 INSTALACIÓN:

PROGRAMA DE PUNTOS DE INSPECCIÓN
INSPECCIÓN FÍSICA
ESTADO GENERAL DEL EDIFICIO



EDIFICIO:	HIL		COD. PARTE:	-IF-EG-01.01
EXPLOTADOR:	Testa Hospitalaria Vallées S. A.		FECHA:	12-13-2017
INSPECTOR:	Alvaro Toledano García		HORA:	14:45
ACOMPaña AL INSPECTOR:	Juan Carlos			

ZONA REVISADA: GENERAL DEL EDIFICIO

		INSPECCIONADO		CONFORME		OBS.	
		SI	NO	SI	NO		
ZONAS EXTERIORES	1	EL ORDEN Y LIMPIEZA PREDOMINA EN TODAS LAS ZONAS EXTERIORES		X		X	
	2	LOS CERRAMIENTOS EXTERIORES SE ENCUENTRAN EN CORRECTO ESTADO		X		X	
	3	LOS PAVIMENTOS Y BORDILLOS SE ENCUENTRAN EN CORRECTO ESTADO		X		X	
	4	LOS VIDRIOS SE ENCUENTRAN EN CORRECTO ESTADO		X		X	
	5	NO SE OBSERVAN HUMEDADES O DESCONCHADOS EN LA PINTURA		X			X *1
	6	LAS PLANTAS Y ZONAS AJARDINADAS SE ENCUENTRAN EN CORRECTO ESTADO		X		X	
	7	LA SEÑALITICA GENERAL DEL EDIFICIO Y SU CARTELERIA SE ENCUENTRAN EN CORRECTO ESTADO		X		X	
	8	LAS PAPELERAS SE ENCUENTRAN EN CORRECTO ESTADO		X		X	
APARCAMIENTO	9	LOS VIALES Y PLAZA DE APARCAMIENTO SE ENCUENTRAN CORRECTAMENTE SEÑALIZADAS		X		X	*3
	10	LAS MARQUESINAS SE ENCUENTRAN EN CORRECTO ESTADO		X		X	
ZONAS INTERIORES	11	EL ORDEN Y LIMPIEZA PREDOMINA EN TODAS LAS ZONAS INTERIORES		X		X	
	12	NO SE OBSERVAN GRIETAS O DEFECTOS EN LOS MUROS Y TABIQUES INTERIORES		X			X *2
	13	NO EXISTEN EQUIPOS NI ELEMENTOS AJENOS AL USO QUE DIFICULTEN EL PASO		X		X	
	14	LOS SUELOS Y RODAPIES SE ENCUENTRAN EN CORRECTO ESTADO		X		X	
	15	LAS PUERTAS Y VENTANAS SE PUEDEN MANIOBRAR CORRECTAMENTE		X		X	
	16	LOS TECHOS ESTÁN LIMPIOS Y EN CORRECTO ESTADO		X		X	
	17	CARTELES DE SALAS SE ENCUENTRA EN CORRECTO ESTADO Y SE CORRESPONDE CON EL USO DE LAS SALAS		X		X	
	18	LAS PLANTAS Y JARDINES INTERIORES SE ENCUENTRAN EN CORRECTO ESTADO		X		X	
	19	LA CARPINTERÍA DE HUECOS Y PUERTAS SE ENCUENTRAN EN CORRECTO ESTADO		X		X	
	20	EL ESTADO DE LA PINTURA INTERIOR, ES CORRECTA		X		X	
	21	LOS PROTECTORES DE PAREDES ESTÁN COLOCADOS Y SE ENCUENTRAN EN CORRECTO ESTADO		X		X	

OBSERVACIONES

- *1: Se observa una humedad en la zona exterior del hospital (entrada principal)
- *2: Se observan grietas leves
- *3: Señal tocada en el aparcamiento.

AUDITOR:

RESP. DE LA
INSTALACIÓN:

PROGRAMA DE PUNTOS DE INSPECCIÓN
INSPECCIÓN FÍSICA
ESTADO GENERAL DEL EDIFICIO



EDIFICIO:	HIL	COD. PARTE:	-IF-EG-02.01
EXPLOTADOR:	Tejta Hospitalario Vallecas S.A.	FECHA:	12-12-2017
INSPECTOR:	Alvaro Talledano García	HORA:	14:15
ACOMPaña AL INSPECTOR:	Suan Carlos		

ZONA REVISADA: GENERAL DEL EDIFICIO

		INSPECCIONADO		CONFORME		OBS.	
		SI	NO	SI	NO		
DISPONIBILIDAD DE ESPACIOS	1	LAS DIFERENTES SALAS DEL EDIFICIO SE EMPLEAN SEGÚN EL USO PREVISTO		X		X	
	2	LA CARTELERÍA DE LAS ZONAS COMUNES Y EN EXTERIOR DE SALAS SE CORRESPONDEN CON EL USO QUE LAS ZONAS Y LAS SALAS TIENEN		X		X	
	3	LAS DISTINTAS SALAS DISPONEN DE LOS ELEMENTOS NECESARIOS PARA EL USO QUE TIENEN PREVISTAS		X		X	
MOBILIARIO	4	EL MOBILIARIO SE ENCUENTRA EN CORRECTO ESTADO PARA SU USO			X		
	5	LA CANTIDAD Y CARACTERÍSTICAS DEL MOBILIARIO DISPONIBLE EN UNA SALA SE CORRESPONDE CON LO PREVISTO EN EL PROYECTO DE EQUIPAMIENTO APROBADO			X		
	6	EL MOBILIARIO SE ENCUENTRA LIMPIO Y ACCESIBLE PARA SU USO			X		
	7	LAS REPARACIONES EN EL MOBILIARIO SE HAN REALIZADO DE FORMA QUE NO SE APRECIA A PENAS LA REPARACIÓN (Cambios de colores, texturas, etc)			X		
CONFORT, SEGURIDAD, RIESGOS Y PELIGROS	8	NO SE APRECIAN BRUSCOS CAMBIOS DE TEMPERATURA AL CAMBIAR DE SALAS EN EL EDIFICIO (A excepción de salas atemperadas especialmente)		X			X *
	9	EXISTE UN CONFORT VISUAL EN LAS DIFERENTES SALAS. AUSENCIA DE DESLUMBRAMIENTOS, AUSENCIA DE ZONAS OSCURAS, UNIFORMIDAD GENERAL		X		X	
	10	NO SE APRECIAN RUIDOS EN EL NORMAL USO DEL EDIFICIO		X		X	
	11	LOS CUARTOS TÉCNICOS TIENEN ACCESO RESTRINGIDO Y SE RESPETA EL CIERRE Y APERTURA DE PUERTAS		X		X	
	12	EN LOS DISTINTOS CUARTOS TÉCNICOS, LOS ELEMENTOS EN TENSIÓN SE ENCUENTRAN PROTEGIDOS CONTRA CONTACTOS DIRECTOS O BIEN SEÑALIZADO		X		X	
	13	LOS ELEMENTOS DE LAS INSTALACIONES EN ZONAS DE PÚBLICO SE ENCUENTRAN SEÑALIZADOS E INACCESIBLES PARA EL PÚBLICO EN GENERAL		X		X	
	14	NO SE APRECIAN RIESGOS PARA LOS USUARIOS O TRABAJADORES DEL HOSPITAL DURANTE SU NORMAL USO		X		X	
	15	EN LAS ZONAS O SALAS DONDE EXISTA UN RIESGO INTRINSECO A SU USO, DICHO RIESGO SE ENCUENTRA ADVERTIDO EN LA ENTRADA (Salas de extinción por gas, CT)		X		X	
16	NO SE DETECTAN ELEMENTOS, ZONAS O PROCESOS QUE GENEREN UN RIESGO PARA EL MEDIOAMBIENTE		X		X		

OBSERVACIONES

*₁: En la sala de espera quirúrgica la temperatura es más alta de lo normal debido a que el sol le da directamente por las ventanas

AUDITOR:	RESP. DE LA INSTALACIÓN:

PROGRAMA DE PUNTOS DE INSPECCIÓN
INSPECCIÓN FÍSICA
CLIMATIZACIÓN (FAN-COIL).



EDIFICIO:	HIL	COD. PARTE: XX-IF-CL-03.01
EXPLOTADOR:	Texsa Hospitalaria Vallesca S.A.	FECHA: 05-12-2017
INSPECTOR:	ÁLVARO TOLEDANO GARCÍA	HORA: 7:40
ACOMPaña AL INSPECTOR:	JUAN CARLOS	

ZONA REVISADA: CONSULTA 3 (REUMATOLOGÍA) ↑

			INSPECCIONADO		CONFORME		OBS.
			SI	NO	SI	NO	
ESTADO EXTERIOR	1	LOS DIFERENTES CLIMATIZADORES FUNCIONAN CORRECTAMENTE	X		X		
	2	EL ESTADO EXTERIOR ES CORRECTO	X		X		
	3	LAS DIFERENTES PUERTAS O ACCESOS AL CLIMATIZADOR ESTÁN OPERATIVOS	X		X		
ESTADO INTERIOR	4	EL INTERIOR DEL CLIMATIZADOR ESTÁ LIMPIO Y EN BUEN ESTADO	X		X		
	5	LAS BATERIAS DE FRIO Y CALOR SE ENCUENTRAN LIMPIAS Y EN CORRETO ESTADO		X	/		
	6	LAS BANDEJAS DE CONDENSADOS SE ENCUENTRAN LIMPIAS		X			
	7	LOS MOTORES PARA LA VENTILACIÓN SE ENCUENTRAN EN CORRECTO ESTADO	X		X		
CONDUCTOS, TUBERÍAS Y ELEMENTOS DE REGULACIÓN	8	LAS TUBERÍAS ESTÁN CORRECTAMENTE CALORIFUGADAS Y SU ESTADO ES CORRECTO	X		X		
	9	LOS DIFERENTES ELEMENTOS HIDRÁULICOS ESTÁN EN CORRETO ESTADO	X		X		
	10	LAS UNIONES DE LAS TUBERÍAS ESTÁN EN CORRECTO ESTADO	X		X		
	11	LOS CONDUCTOS DE AIRE ESTÁN CORRECTAMENTE EMBOCADOS Y NO SE APRECIAN FUGAS DE AIRE	X		X		
	12	LAS VÁLVULAS DE REGULACIÓN FUNCIONAN ADECUADAMENTE	X		X		
FILTROS	13	LOS FILTROS SON DEL TIPO ADECUADO Y SE ENCUENTRAN COLOCADOS	X		X		
	14	LOS FILTROS SE ENCUENTRAN EN CORRECTO ESTADO Y NO SE APRECIA UN EXCESO DE PARTÍCULAS EN LOS MISMOS	X		X		

OBSERVACIONES

AUDITOR:

RESP. DE LA
INSTALACIÓN:

PROGRAMA DE PUNTOS DE INSPECCIÓN
INSPECCIÓN FÍSICA
CLIMATIZACIÓN (FAN-COIL).



EDIFICIO:	HIL		COD. PARTE: XX-IF-CL-03.01
EXPLOTADOR:	Caja Hospitalaria Vallejos S.A.		FECHA: 05-12-2017
INSPECTOR:	ALVARO TOLEDANO GARCIA		HORA: 7:45
ACOMPaña AL INSPECTOR:	JUAN CARLOS		

ZONA REVISADA: CONSULTA 13 (NEFROLOGÍA)

			INSPECCIONADO		CONFORME		OBS.
			SI	NO	SI	NO	
ESTADO EXTERIOR	1	LOS DIFERENTES CLIMATIZADORES FUNCIONAN CORRECTAMENTE	X		X		
	2	EL ESTADO EXTERIOR ES CORRECTO	X		X		
	3	LAS DIFERENTES PUERTAS O ACCESOS AL CLIMATIZADOR ESTÁN OPERATIVOS	X		X		
ESTADO INTERIOR	4	EL INTERIOR DEL CLIMATIZADOR ESTÁ LIMPIO Y EN BUEN ESTADO	X		X		
	5	LAS BATERIAS DE FRIO Y CALOR SE ENCUENTRAN LIMPIAS Y EN CORRETO ESTADO		X			
	6	LAS BANDEJAS DE CONDENSADOS SE ENCUENTRAN LIMPIAS		X			
	7	LOS MOTORES PARA LA VENTILACIÓN SE ENCUENTRAN EN CORRECTO ESTADO	X		X		
CONDUCTOS, TUBERÍAS Y ELEMENTOS DE REGULACIÓN	8	LAS TUBERÍAS ESTÁN CORRECTAMENTE CALORIFUGADAS Y SU ESTADO ES CORRECTO	X		X		
	9	LOS DIFERENTES ELEMENTOS HIDRÁULICOS ESTÁN EN CORRETO ESTADO	X		X		
	10	LAS UNIONES DE LAS TUBERÍAS ESTÁN EN CORRECTO ESTADO	X		X		
	11	LOS CONDUCTOS DE AIRE ESTÁN CORRECTAMENTE EMBOCADOS Y NO SE APRECIAN FUGAS DE AIRE	X		X		
	12	LAS VÁLVULAS DE REGULACIÓN FUNCIONAN ADECUADAMENTE	X		X		
FILTROS	13	LOS FILTROS SON DEL TIPO ADECUADO Y SE ENCUENTRAN COLOCADOS	X		X		
	14	LOS FILTROS SE ENCUENTRAN EN CORRECTO ESTADO Y NO SE APRECIA UN EXCESO DE PARTÍCULAS EN LOS MISMOS	X		X		

OBSERVACIONES

AUDITOR:

RESP. DE LA
INSTALACIÓN:

PROGRAMA DE PUNTOS DE INSPECCIÓN
INSPECCIÓN FÍSICA
CLIMATIZACIÓN (FAN-COIL).



EDIFICIO:	HIL		COD. PARTE: XX-IF-CL-03.01
EXPLOTADOR:	Testa Hospitalario Vallecas S.A.		FECHA: 5/12/17
INSPECTOR:	Pedro Alastrue		HORA: 7:50
ACOMPaña AL INSPECTOR:	LUIS MIGUEL		

ZONA REVISADA: Urología

			INSPECCIONADO		CONFORME		OBS.
			SI	NO	SI	NO	
ESTADO EXTERIOR	1	LOS DIFERENTES CLIMATIZADORES FUNCIONAN CORRECTAMENTE	X		X		
	2	EL ESTADO EXTERIOR ES CORRECTO	X		X		
	3	LAS DIFERENTES PUERTAS O ACCESOS AL CLIMATIZADOR ESTÁN OPERATIVOS	X		X		
ESTADO INTERIOR	4	EL INTERIOR DEL CLIMATIZADOR ESTÁ LIMPIO Y EN BUEN ESTADO	X		X		
	5	LAS BATERIAS DE FRIO Y CALOR SE ENCUENTRAN LIMPIAS Y EN CORRETO ESTADO		X			
	6	LAS BANDEJAS DE CONDENSADOS SE ENCUENTRAN LIMPIAS		X			
	7	LOS MOTORES PARA LA VENTILACIÓN SE ENCUENTRAN EN CORRECTO ESTADO	X		X		
CONDUCTOS, TUBERÍAS Y ELEMENTOS DE REGULACIÓN	8	LAS TUBERÍAS ESTÁN CORRECTAMENTE CALORIFUGADAS Y SU ESTADO ES CORRECTO	X		X		
	9	LOS DIFERENTES ELEMENTOS HIDRÁULICOS ESTÁN EN CORRETO ESTADO	X		X		
	10	LAS UNIONES DE LAS TUBERÍAS ESTÁN EN CORRECTO ESTADO	X		X		
	11	LOS CONDUCTOS DE AIRE ESTÁN CORRECTAMENTE EMBOCADOS Y NO SE APRECIAN FUGAS DE AIRE	X		X		
	12	LAS VÁLVULAS DE REGULACIÓN FUNCIONAN ADECUADAMENTE	X		X		
FILTROS	13	LOS FILTROS SON DEL TIPO ADECUADO Y SE ENCUENTRAN COLOCADOS	X		X		
	14	LOS FILTROS SE ENCUENTRAN EN CORRECTO ESTADO Y NO SE APRECIA UN EXCESO DE PARTÍCULAS EN LOS MISMOS	X		X		

OBSERVACIONES

AUDITOR:	RESP. DE LA INSTALACIÓN:
----------	--------------------------

PROGRAMA DE PUNTOS DE INSPECCIÓN
INSPECCIÓN FÍSICA
CLIMATIZACIÓN (FAN-COIL).



EDIFICIO:	HIL		COD. PARTE: XX-IF-CL-03.01
EXPLOTADOR:	Pesta Hospitalaria Vallecas S.A.		FECHA: 5/12/17
INSPECTOR:	Pedro Alastue		HORA: 7:45
ACOMPaña AL INSPECTOR:	LUIS MIGUEL		

ZONA REVISADA: *Pediatría*

			INSPECCIONADO		CONFORME		OBS.
			SI	NO	SI	NO	
ESTADO EXTERIOR	1	LOS DIFERENTES CLIMATIZADORES FUNCIONAN CORRECTAMENTE	X		X		
	2	EL ESTADO EXTERIOR ES CORRECTO	X		X		
	3	LAS DIFERENTES PUERTAS O ACCESOS AL CLIMATIZADOR ESTÁN OPERATIVOS	X		X		
ESTADO INTERIOR	4	EL INTERIOR DEL CLIMATIZADOR ESTÁ LIMPIO Y EN BUEN ESTADO	X		X		
	5	LAS BATERÍAS DE FRÍO Y CALOR SE ENCUENTRAN LIMPIAS Y EN CORRETO ESTADO		X			
	6	LAS BANDEJAS DE CONDENSADOS SE ENCUENTRAN LIMPIAS		X			
	7	LOS MOTORES PARA LA VENTILACIÓN SE ENCUENTRAN EN CORRECTO ESTADO	X		X		
CONDUCTOS, TUBERÍAS Y ELEMENTOS DE REGULACIÓN	8	LAS TUBERÍAS ESTÁN CORRECTAMENTE CALORIFUGADAS Y SU ESTADO ES CORRECTO	X		X		
	9	LOS DIFERENTES ELEMENTOS HIDRÁULICOS ESTÁN EN CORRETO ESTADO	X		X		
	10	LAS UNIONES DE LAS TUBERÍAS ESTÁN EN CORRECTO ESTADO	X		X		
	11	LOS CONDUCTOS DE AIRE ESTÁN CORRECTAMENTE EMBOCADOS Y NO SE APRECIAN FUGAS DE AIRE	X		X		
	12	LAS VÁLVULAS DE REGULACIÓN FUNCIONAN ADECUADAMENTE	X		X		
FILTROS	13	LOS FILTROS SON DEL TIPO ADECUADO Y SE ENCUENTRAN COLOCADOS	X		X		
	14	LOS FILTROS SE ENCUENTRAN EN CORRECTO ESTADO Y NO SE APRECIA UN EXCESO DE PARTÍCULAS EN LOS MISMOS	X		X		

OBSERVACIONES

AUDITOR:

RESP. DE LA
INSTALACIÓN:

PROGRAMA DE PUNTOS DE INSPECCIÓN
INSPECCIÓN FÍSICA
CLIMATIZACIÓN (FAN-COIL).



EDIFICIO:	HIL		COD. PARTE: XX-IF-CL-03.01
EXPLOTADOR:	Testa Hospitalaria Vallecaon S.A.		FECHA: 5/12/17
INSPECTOR:	Pedro Alvarado		HORA: 7:50
ACOMPaña AL INSPECTOR:	LUIS MIGUEL		

ZONA REVISADA: *Neurología*

		INSPECCIONADO		CONFORME		OBS.	
		SI	NO	SI	NO		
ESTADO EXTERIOR	1	LOS DIFERENTES CLIMATIZADORES FUNCIONAN CORRECTAMENTE					
	2	EL ESTADO EXTERIOR ES CORRECTO					
	3	LAS DIFERENTES PUERTAS O ACCESOS AL CLIMATIZADOR ESTÁN OPERATIVOS					
ESTADO INTERIOR	4	EL INTERIOR DEL CLIMATIZADOR ESTÁ LIMPIO Y EN BUEN ESTADO					
	5	LAS BATERIAS DE FRIO Y CALOR SE ENCUENTRAN LIMPIAS Y EN CORRETO ESTADO					
	6	LAS BANDEJAS DE CONDENSADOS SE ENCUENTRAN LIMPIAS					
	7	LOS MOTORES PARA LA VENTILACIÓN SE ENCUENTRAN EN CORRECTO ESTADO					
CONDUCTOS, TUBERÍAS Y ELEMENTOS DE REGULACIÓN	8	LAS TUBERÍAS ESTÁN CORRECTAMENTE CALORIFUGADAS Y SU ESTADO ES CORRECTO					
	9	LOS DIFERENTES ELEMENTOS HIDRÁULICOS ESTÁN EN CORRETO ESTADO					
	10	LAS UNIONES DE LAS TUBERÍAS ESTÁN EN CORRECTO ESTADO					
	11	LOS CONDUCTOS DE AIRE ESTÁN CORRECTAMENTE EMBOCADOS Y NO SE APRECIAN FUGAS DE AIRE					
	12	LAS VÁLVULAS DE REGULACIÓN FUNCIONAN ADECUADAMENTE					
FILTROS	13	LOS FILTROS SON DEL TIPO ADECUADO Y SE ENCUENTRAN COLOCADOS					
	14	LOS FILTROS SE ENCUENTRAN EN CORRECTO ESTADO Y NO SE APRECIA UN EXCESO DE PARTÍCULAS EN LOS MISMOS					

OBSERVACIONES

AUDITOR:	RES. DE LA INSTALACIÓN:
----------	-------------------------

PROGRAMA DE PUNTOS DE INSPECCIÓN
INSPECCIÓN FÍSICA
CLIMATIZACIÓN (FAN-COIL).



EDIFICIO:	HIL	COD. PARTE: XX-IF-CL-03.01
EXPLOTADOR:	Testa Hospitalaria Vallejos S.A.	FECHA: 7/14/17
INSPECTOR:	Pedro Alartrue	HORA: 7:30
ACOMPaña AL INSPECTOR:	LUIS MIGUEL	

ZONA REVISADA: Angiografía

		INSPECCIONADO		CONFORME		OBS.		
		SI	NO	SI	NO			
ESTADO EXTERIOR	1	LOS DIFERENTES CLIMATIZADORES FUNCIONAN CORRECTAMENTE		X		X		
	2	EL ESTADO EXTERIOR ES CORRECTO		X		X		
	3	LAS DIFERENTES PUERTAS O ACCESOS AL CLIMATIZADOR ESTÁN OPERATIVOS		X		X		
ESTADO INTERIOR	4	EL INTERIOR DEL CLIMATIZADOR ESTÁ LIMPIO Y EN BUEN ESTADO		X		X		
	5	LAS BATERÍAS DE FRÍO Y CALOR SE ENCUENTRAN LIMPIAS Y EN CORRETO ESTADO			X			
	6	LAS BANDEJAS DE CONDENSADOS SE ENCUENTRAN LIMPIAS			X			
	7	LOS MOTORES PARA LA VENTILACIÓN SE ENCUENTRAN EN CORRECTO ESTADO		X		X		
CONDUCTOS, TUBERÍAS Y ELEMENTOS DE REGULACIÓN	8	LAS TUBERÍAS ESTÁN CORRECTAMENTE CALORIFUGADAS Y SU ESTADO ES CORRECTO		X		X		
	9	LOS DIFERENTES ELEMENTOS HIDRÁULICOS ESTÁN EN CORRETO ESTADO		X		X		
	10	LAS UNIONES DE LAS TUBERÍAS ESTÁN EN CORRECTO ESTADO		X		X		
	11	LOS CONDUCTOS DE AIRE ESTÁN CORRECTAMENTE EMBOCADOS Y NO SE APRECIAN FUGAS DE AIRE		X		X		
	12	LAS VÁLVULAS DE REGULACIÓN FUNCIONAN ADECUADAMENTE		X		X		
FILTROS	13	LOS FILTROS SON DEL TIPO ADECUADO Y SE ENCUENTRAN COLOCADOS		X		X		
	14	LOS FILTROS SE ENCUENTRAN EN CORRECTO ESTADO Y NO SE APRECIA UN EXCESO DE PARTÍCULAS EN LOS MISMOS		X		X		

OBSERVACIONES

AUDITOR:	RESR. DE LA INSTALACIÓN:

PROGRAMA DE PUNTOS DE INSPECCIÓN
INSPECCIÓN FÍSICA
CLIMATIZACIÓN (FAN-COIL).

incosa
Investigación y Control de Calidad S.A.

EDIFICIO:	HIL	
EXPLOTADOR:	Tejedor Hospitalaria Vallecoy S.A.	COD. PARTE: XX-IF-CL-03.01
INSPECTOR:	Pedro Alastrue	FECHA: 5/12/17
ACOMPaña AL INSPECTOR:	LUIS MIGUEL	HORA: 7:55

ZONA REVISADA: *Refrigeraciones*

		INSPECCIONADO		CONFORME		OBS.	
		SI	NO	SI	NO		
ESTADO EXTERIOR	1	LOS DIFERENTES CLIMATIZADORES FUNCIONAN CORRECTAMENTE					
	2	EL ESTADO EXTERIOR ES CORRECTO					
	3	LAS DIFERENTES PUERTAS O ACCESOS AL CLIMATIZADOR ESTÁN OPERATIVOS					
ESTADO INTERIOR	4	EL INTERIOR DEL CLIMATIZADOR ESTÁ LIMPIO Y EN BUEN ESTADO					
	5	LAS BATERIAS DE FRIO Y CALOR SE ENCUENTRAN LIMPIAS Y EN CORRETO ESTADO					
	6	LAS BANDEJAS DE CONDENSADOS SE ENCUENTRAN LIMPIAS					
	7	LOS MOTORES PARA LA VENTILACIÓN SE ENCUENTRAN EN CORRECTO ESTADO					
CONDUCTOS, TUBERÍAS Y ELEMENTOS DE REGULACIÓN	8	LAS TUBERÍAS ESTÁN CORRECTAMENTE CALORIFUGADAS Y SU ESTADO ES CORRECTO					
	9	LOS DIFERENTES ELEMENTOS HIDRÁULICOS ESTÁN EN CORRETO ESTADO					
	10	LAS UNIONES DE LAS TUBERÍAS ESTÁN EN CORRECTO ESTADO					
	11	LOS CONDUCTOS DE AIRE ESTÁN CORRECTAMENTE EMBOCADOS Y NO SE APRECIAN FUGAS DE AIRE					
	12	LAS VÁLVULAS DE REGULACIÓN FUNCIONAN ADECUADAMENTE					
FILTROS	13	LOS FILTROS SON DEL TIPO ADECUADO Y SE ENCUENTRAN COLOCADOS					
	14	LOS FILTROS SE ENCUENTRAN EN CORRECTO ESTADO Y NO SE APRECIA UN EXCESO DE PARTÍCULAS EN LOS MISMOS					

OBSERVACIONES

El motor está en buen estado pero próximo al fin de su vida útil.

AUDITOR:

RESP. DE LA
INSTALACIÓN:

PROGRAMA DE PUNTOS DE INSPECCIÓN
INSPECCIÓN FÍSICA
CLIMATIZACIÓN (FAN-COIL).



EDIFICIO:	HEL		COD. PARTE: XX-IF-CL-03.01
EXPLOTADOR:	Tercer Hospitalario Vallecañal S.A.		FECHA: 24/11/17
INSPECTOR:	Pedro Alonso		HORA: 12:40
ACOMPaña AL INSPECTOR:	JUAN CARLOS		

ZONA REVISADA:			INSPECCIONADO		CONFORME		OBS.
			SI	NO	SI	NO	
ESTADO EXTERIOR	1	LOS DIFERENTES CLIMATIZADORES FUNCIONAN CORRECTAMENTE	X		X		
	2	EL ESTADO EXTERIOR ES CORRECTO	X		X		
	3	LAS DIFERENTES PUERTAS O ACCESOS AL CLIMATIZADOR ESTÁN OPERATIVOS	X		X		
ESTADO INTERIOR	4	EL INTERIOR DEL CLIMATIZADOR ESTÁ LIMPIO Y EN BUEN ESTADO	X		X		
	5	LAS BATERIAS DE FRIO Y CALOR SE ENCUENTRAN LIMPIAS Y EN CORRETO ESTADO		X			
	6	LAS BANDEJAS DE CONDENSADOS SE ENCUENTRAN LIMPIAS		X			
	7	LOS MOTORES PARA LA VENTILACIÓN SE ENCUENTRAN EN CORRECTO ESTADO	X		X		
CONDUCTOS, TUBERÍAS Y ELEMENTOS DE REGULACIÓN	8	LAS TUBERÍAS ESTÁN CORRECTAMENTE CALORIFUGADAS Y SU ESTADO ES CORRECTO	X		X		
	9	LOS DIFERENTES ELEMENTOS HIDRÁULICOS ESTÁN EN CORRETO ESTADO	X		X		
	10	LAS UNIONES DE LAS TUBERÍAS ESTÁN EN CORRECTO ESTADO	X		X		
	11	LOS CONDUCTOS DE AIRE ESTÁN CORRECTAMENTE EMBOCADOS Y NO SE APRECIAN FUGAS DE AIRE	X		X		
	12	LAS VÁLVULAS DE REGULACIÓN FUNCIONAN ADECUADAMENTE	X		X		
FILTROS	13	LOS FILTROS SON DEL TIPO ADECUADO Y SE ENCUENTRAN COLOCADOS	X		X		
	14	LOS FILTROS SE ENCUENTRAN EN CORRECTO ESTADO Y NO SE APRECIA UN EXCESO DE PARTÍCULAS EN LOS MISMOS	X		X		

OBSERVACIONES

AUDITOR:	RESP. DE LA INSTALACIÓN:

PROGRAMA DE PUNTOS DE INSPECCIÓN
INSPECCIÓN FÍSICA
CLIMATIZACIÓN (FAN-COIL).



EDIFICIO:	HIL		COD. PARTE: XX-IF-CL-03.01
EXPLOTADOR:	Tejeda Hospitalaria Vallcas S.A.		FECHA: 24/11/17
INSPECTOR:	Pedro Alustre		HORA: 12:20
ACOMPaña AL INSPECTOR:	JUAN CARLOS		

ZONA REVISADA: Sala espera Rayos

		INSPECCIONADO		CONFORME		OBS.	
		SI	NO	SI	NO		
ESTADO EXTERIOR	1	LOS DIFERENTES CLIMATIZADORES FUNCIONAN CORRECTAMENTE		X		X	
	2	EL ESTADO EXTERIOR ES CORRECTO		X		X	
	3	LAS DIFERENTES PUERTAS O ACCESOS AL CLIMATIZADOR ESTÁN OPERATIVOS		X		X	
ESTADO INTERIOR	4	EL INTERIOR DEL CLIMATIZADOR ESTÁ LIMPIO Y EN BUEN ESTADO		X		X	
	5	LAS BATERIAS DE FRIO Y CALOR SE ENCUENTRAN LIMPIAS Y EN CORRETO ESTADO			X		
	6	LAS BANDEJAS DE CONDENSADOS SE ENCUENTRAN LIMPIAS			X		
	7	LOS MOTORES PARA LA VENTILACIÓN SE ENCUENTRAN EN CORRECTO ESTADO		X		X	
CONDUCTOS, TUBERÍAS Y ELEMENTOS DE REGULACIÓN	8	LAS TUBERÍAS ESTÁN CORRECTAMENTE CALORIFUGADAS Y SU ESTADO ES CORRECTO		X		X	
	9	LOS DIFERENTES ELEMENTOS HIDRÁULICOS ESTÁN EN CORRETO ESTADO		X		X	
	10	LAS UNIONES DE LAS TUBERÍAS ESTÁN EN CORRECTO ESTADO		X		X	
	11	LOS CONDUCTOS DE AIRE ESTÁN CORRECTAMENTE EMBOCADOS Y NO SE APRECIAN FUGAS DE AIRE		X		X	
	12	LAS VÁLVULAS DE REGULACIÓN FUNCIONAN ADECUADAMENTE		X		X	
FILTROS	13	LOS FILTROS SON DEL TIPO ADECUADO Y SE ENCUENTRAN COLOCADOS		X		X	
	14	LOS FILTROS SE ENCUENTRAN EN CORRECTO ESTADO Y NO SE APRECIA UN EXCESO DE PARTÍCULAS EN LOS MISMOS		X		X	

OBSERVACIONES

AUDITOR:	RESP. DE LA INSTALACIÓN:
----------	--------------------------

PROGRAMA DE PUNTOS DE INSPECCIÓN
INSPECCIÓN FÍSICA
CLIMATIZACIÓN (FAN-COIL).



EDIFICIO:	HFL		COD. PARTE: XX-IF-CL-03.01
EXPLOTADOR:	Terza Hospitalaria Vallecañal S.A.		FECHA: 25/11/17
INSPECTOR:	Pedro Alayrue		HORA: 11:30
ACOMPaña AL INSPECTOR:	LUIS MIGUEL		

ZONA REVISADA: Ascensores zona E

			INSPECCIONADO		CONFORME		OBS.
			SI	NO	SI	NO	
ESTADO EXTERIOR	1	LOS DIFERENTES CLIMATIZADORES FUNCIONAN CORRECTAMENTE	X		X		
	2	EL ESTADO EXTERIOR ES CORRECTO	X		X		
	3	LAS DIFERENTES PUERTAS O ACCESOS AL CLIMATIZADOR ESTÁN OPERATIVOS	X		X		
ESTADO INTERIOR	4	EL INTERIOR DEL CLIMATIZADOR ESTÁ LIMPIO Y EN BUEN ESTADO	X		X		
	5	LAS BATERIAS DE FRIO Y CALOR SE ENCUENTRAN LIMPIAS Y EN CORRETO ESTADO		X			
	6	LAS BANDEJAS DE CONDENSADOS SE ENCUENTRAN LIMPIAS		X			
	7	LOS MOTORES PARA LA VENTILACIÓN SE ENCUENTRAN EN CORRECTO ESTADO	X		X		
CONDUCTOS, TUBERÍAS Y ELEMENTOS DE REGULACIÓN	8	LAS TUBERÍAS ESTÁN CORRECTAMENTE CALORIFUGADAS Y SU ESTADO ES CORRECTO	X		X		
	9	LOS DIFERENTES ELEMENTOS HIDRÁULICOS ESTÁN EN CORRETO ESTADO	X		X		
	10	LAS UNIONES DE LAS TUBERÍAS ESTÁN EN CORRECTO ESTADO	X		X		
	11	LOS CONDUCTOS DE AIRE ESTÁN CORRECTAMENTE EMBOCADOS Y NO SE APRECIAN FUGAS DE AIRE	X		X		
	12	LAS VÁLVULAS DE REGULACIÓN FUNCIONAN ADECUADAMENTE	X		X		
FILTROS	13	LOS FILTROS SON DEL TIPO ADECUADO Y SE ENCUENTRAN COLOCADOS	X		X		
	14	LOS FILTROS SE ENCUENTRAN EN CORRECTO ESTADO Y NO SE APRECIA UN EXCESO DE PARTÍCULAS EN LOS MISMOS	X		X		

OBSERVACIONES

AUDITOR:	RESP. DE LA INSTALACIÓN:
----------	--------------------------

PROGRAMA DE PUNTOS DE INSPECCIÓN
INSPECCIÓN FÍSICA
CLIMATIZACIÓN (FAN-COIL).



EDIFICIO:	HIL	COD. PARTE: XX-IF-CL-03.01
EXPLOTADOR:	Testa Hospitalaria Vallecay S.A.	
INSPECTOR:	Pedro Alastine	FECHA: 27/11/17
ACOMPaña AL INSPECTOR:	JUAN CARLO	HORA: 10:39

ZONA REVISADA: Sala de espera directores gerente

		INSPECCIONADO		CONFORME		OBS.		
		SI	NO	SI	NO			
ESTADO EXTERIOR	1	LOS DIFERENTES CLIMATIZADORES FUNCIONAN CORRECTAMENTE		X		X		
	2	EL ESTADO EXTERIOR ES CORRECTO		X		X		
	3	LAS DIFERENTES PUERTAS O ACCESOS AL CLIMATIZADOR ESTÁN OPERATIVOS		X		X		
ESTADO INTERIOR	4	EL INTERIOR DEL CLIMATIZADOR ESTÁ LIMPIO Y EN BUEN ESTADO		X		X		
	5	LAS BATERIAS DE FRIO Y CALOR SE ENCUENTRAN LIMPIAS Y EN CORRETO ESTADO			X			
	6	LAS BANDEJAS DE CONDENSADOS SE ENCUENTRAN LIMPIAS			X			
	7	LOS MOTORES PARA LA VENTILACIÓN SE ENCUENTRAN EN CORRECTO ESTADO		X		X		
CONDUCTOS, TUBERÍAS Y ELEMENTOS DE REGULACIÓN	8	LAS TUBERÍAS ESTÁN CORRECTAMENTE CALORIFUGADAS Y SU ESTADO ES CORRECTO		X		X		
	9	LOS DIFERENTES ELEMENTOS HIDRÁULICOS ESTÁN EN CORRETO ESTADO		X		X		
	10	LAS UNIONES DE LAS TUBERÍAS ESTÁN EN CORRECTO ESTADO		X		X		
	11	LOS CONDUCTOS DE AIRE ESTÁN CORRECTAMENTE EMBOCADOS Y NO SE APRECIAN FUGAS DE AIRE		X		X		
	12	LAS VÁLVULAS DE REGULACIÓN FUNCIONAN ADECUADAMENTE		X		X		
FILTROS	13	LOS FILTROS SON DEL TIPO ADECUADO Y SE ENCUENTRAN COLOCADOS		X		X		
	14	LOS FILTROS SE ENCUENTRAN EN CORRECTO ESTADO Y NO SE APRECIA UN EXCESO DE PARTÍCULAS EN LOS MISMOS		X		X		

OBSERVACIONES

AUDITOR:	RESP. DE LA INSTALACIÓN:

PROGRAMA DE PUNTOS DE INSPECCIÓN
INSPECCIÓN FÍSICA
CLIMATIZACIÓN (FAN-COIL).



EDIFICIO:	HIL	COD. PARTE: XX-IF-CL-03.01
EXPLOTADOR:	Tercera Hospitalaria Vallecay S.A.	FECHA: 27/11/17
INSPECTOR:	Pedro Alastrue	HORA: 10:30
ACOMPaña AL INSPECTOR:	JUAN CARLOS	

ZONA REVISADA: Unidad de control financiero permanente

			INSPECCIONADO		CONFORME		OBS.
			SI	NO	SI	NO	
ESTADO EXTERIOR	1	LOS DIFERENTES CLIMATIZADORES FUNCIONAN CORRECTAMENTE	X		X		
	2	EL ESTADO EXTERIOR ES CORRECTO	X		X		
	3	LAS DIFERENTES PUERTAS O ACCESOS AL CLIMATIZADOR ESTÁN OPERATIVOS	X		X		
ESTADO INTERIOR	4	EL INTERIOR DEL CLIMATIZADOR ESTÁ LIMPIO Y EN BUEN ESTADO	X		X		
	5	LAS BATERIAS DE FRIO Y CALOR SE ENCUENTRAN LIMPIAS Y EN CORRETO ESTADO		X			
	6	LAS BANDEJAS DE CONDENSADOS SE ENCUENTRAN LIMPIAS		X			
	7	LOS MOTORES PARA LA VENTILACIÓN SE ENCUENTRAN EN CORRECTO ESTADO	X		X		
CONDUCTOS, TUBERÍAS Y ELEMENTOS DE REGULACIÓN	8	LAS TUBERÍAS ESTÁN CORRECTAMENTE CALORIFUGADAS Y SU ESTADO ES CORRECTO	X		X		
	9	LOS DIFERENTES ELEMENTOS HIDRÁULICOS ESTÁN EN CORRETO ESTADO	X		X		
	10	LAS UNIONES DE LAS TUBERÍAS ESTÁN EN CORRECTO ESTADO	X		X		
	11	LOS CONDUCTOS DE AIRE ESTÁN CORRECTAMENTE EMBOCADOS Y NO SE APRECIAN FUGAS DE AIRE	X		X		
	12	LAS VÁLVULAS DE REGULACIÓN FUNCIONAN ADECUADAMENTE	X		X		
FILTROS	13	LOS FILTROS SON DEL TIPO ADECUADO Y SE ENCUENTRAN COLOCADOS	X		X		
	14	LOS FILTROS SE ENCUENTRAN EN CORRECTO ESTADO Y NO SE APRECIA UN EXCESO DE PARTÍCULAS EN LOS MISMOS	X		X		

OBSERVACIONES

AUDITOR:

RESR. DE LA
INSTALACIÓN:

PROGRAMA DE PUNTOS DE INSPECCIÓN
INSPECCIÓN FÍSICA
CLIMATIZACIÓN (FAN-COIL).



EDIFICIO:	HIL	COD. PARTE: XX-IF-CL-03.01
EXPLOTADOR:	Testa Hospitalaria Vallecas S.A.	FECHA: 27/11/17
INSPECTOR:	Pedro Alvarado	HORA: 11:15
ACOMPaña AL INSPECTOR:	JUAN CARLOS	

ZONA REVISADA: Urgeres 3 (Dormitorio)

		INSPECCIONADO		CONFORME		OBS.		
		SI	NO	SI	NO			
ESTADO EXTERIOR	1	LOS DIFERENTES CLIMATIZADORES FUNCIONAN CORRECTAMENTE		<input checked="" type="checkbox"/>	<input type="checkbox"/>	<input checked="" type="checkbox"/>	<input type="checkbox"/>	
	2	EL ESTADO EXTERIOR ES CORRECTO		<input checked="" type="checkbox"/>	<input type="checkbox"/>	<input checked="" type="checkbox"/>	<input type="checkbox"/>	
	3	LAS DIFERENTES PUERTAS O ACCESOS AL CLIMATIZADOR ESTÁN OPERATIVOS		<input checked="" type="checkbox"/>	<input type="checkbox"/>	<input checked="" type="checkbox"/>	<input type="checkbox"/>	
ESTADO INTERIOR	4	EL INTERIOR DEL CLIMATIZADOR ESTÁ LIMPIO Y EN BUEN ESTADO		<input checked="" type="checkbox"/>	<input type="checkbox"/>	<input checked="" type="checkbox"/>	<input type="checkbox"/>	
	5	LAS BATERIAS DE FRIO Y CALOR SE ENCUENTRAN LIMPIAS Y EN CORRETO ESTADO		<input type="checkbox"/>	<input checked="" type="checkbox"/>	<input type="checkbox"/>	<input type="checkbox"/>	
	6	LAS BANDEJAS DE CONDENSADOS SE ENCUENTRAN LIMPIAS		<input type="checkbox"/>	<input checked="" type="checkbox"/>	<input type="checkbox"/>	<input type="checkbox"/>	
	7	LOS MOTORES PARA LA VENTILACIÓN SE ENCUENTRAN EN CORRECTO ESTADO		<input checked="" type="checkbox"/>	<input type="checkbox"/>	<input checked="" type="checkbox"/>	<input type="checkbox"/>	
CONDUCTOS, TUBERÍAS Y ELEMENTOS DE REGULACIÓN	8	LAS TUBERÍAS ESTÁN CORRECTAMENTE CALORIFUGADAS Y SU ESTADO ES CORRECTO		<input checked="" type="checkbox"/>	<input type="checkbox"/>	<input checked="" type="checkbox"/>	<input type="checkbox"/>	
	9	LOS DIFERENTES ELEMENTOS HIDRÁULICOS ESTÁN EN CORRETO ESTADO		<input checked="" type="checkbox"/>	<input type="checkbox"/>	<input checked="" type="checkbox"/>	<input type="checkbox"/>	
	10	LAS UNIONES DE LAS TUBERÍAS ESTÁN EN CORRECTO ESTADO		<input checked="" type="checkbox"/>	<input type="checkbox"/>	<input checked="" type="checkbox"/>	<input type="checkbox"/>	
	11	LOS CONDUCTOS DE AIRE ESTÁN CORRECTAMENTE EMBOCADOS Y NO SE APRECIAN FUGAS DE AIRE		<input checked="" type="checkbox"/>	<input type="checkbox"/>	<input checked="" type="checkbox"/>	<input type="checkbox"/>	
	12	LAS VÁLVULAS DE REGULACIÓN FUNCIONAN ADECUADAMENTE		<input checked="" type="checkbox"/>	<input type="checkbox"/>	<input checked="" type="checkbox"/>	<input type="checkbox"/>	
FILTROS	13	LOS FILTROS SON DEL TIPO ADECUADO Y SE ENCUENTRAN COLOCADOS		<input checked="" type="checkbox"/>	<input type="checkbox"/>	<input checked="" type="checkbox"/>	<input type="checkbox"/>	
	14	LOS FILTROS SE ENCUENTRAN EN CORRECTO ESTADO Y NO SE APRECIA UN EXCESO DE PARTÍCULAS EN LOS MISMOS		<input checked="" type="checkbox"/>	<input type="checkbox"/>	<input checked="" type="checkbox"/>	<input type="checkbox"/>	

OBSERVACIONES

AUDITOR:	RESP. DE LA INSTALACIÓN:
----------	--------------------------

PROGRAMA DE PUNTOS DE INSPECCIÓN
INSPECCIÓN FÍSICA
CLIMATIZACIÓN (FAN-COIL).



EDIFICIO:	HIL		COD. PARTE: XX-IF-CL-03.01
EXPLOTADOR:	Tercer Hospitalaria Vallecas S.A.		
INSPECTOR:	Pedro Alastrue		FECHA: 27/11/17
ACOMPaña AL INSPECTOR:	JUAN CARLOS		HORA: 8:40

ZONA REVISADA: Sala de Curas 1

			INSPECCIONADO		CONFORME		OBS.
			SI	NO	SI	NO	
ESTADO EXTERIOR	1	LOS DIFERENTES CLIMATIZADORES FUNCIONAN CORRECTAMENTE	X		X		
	2	EL ESTADO EXTERIOR ES CORRECTO	X		X		
	3	LAS DIFERENTES PUERTAS O ACCESOS AL CLIMATIZADOR ESTÁN OPERATIVOS	X		X		
ESTADO INTERIOR	4	EL INTERIOR DEL CLIMATIZADOR ESTÁ LIMPIO Y EN BUEN ESTADO	X		X		
	5	LAS BATERIAS DE FRIO Y CALOR SE ENCUENTRAN LIMPIAS Y EN CORRETO ESTADO		X			
	6	LAS BANDEJAS DE CONDENSADOS SE ENCUENTRAN LIMPIAS		X			
	7	LOS MOTORES PARA LA VENTILACIÓN SE ENCUENTRAN EN CORRECTO ESTADO	X		X		
CONDUCTOS, TUBERÍAS Y ELEMENTOS DE REGULACIÓN	8	LAS TUBERÍAS ESTÁN CORRECTAMENTE CALORIFUGADAS Y SU ESTADO ES CORRECTO	X		X		
	9	LOS DIFERENTES ELEMENTOS HIDRÁULICOS ESTÁN EN CORRETO ESTADO	X		X		
	10	LAS UNIONES DE LAS TUBERÍAS ESTÁN EN CORRECTO ESTADO	X		X		
	11	LOS CONDUCTOS DE AIRE ESTÁN CORRECTAMENTE EMBOCADOS Y NO SE APRECIAN FUGAS DE AIRE	X		X		
	12	LAS VÁLVULAS DE REGULACIÓN FUNCIONAN ADECUADAMENTE	X		X		
FILTROS	13	LOS FILTROS SON DEL TIPO ADECUADO Y SE ENCUENTRAN COLOCADOS	X		X		
	14	LOS FILTROS SE ENCUENTRAN EN CORRECTO ESTADO Y NO SE APRECIA UN EXCESO DE PARTÍCULAS EN LOS MISMOS	X		X		

OBSERVACIONES

AUDITOR:

RESP. DE LA
INSTALACIÓN:

PROGRAMA DE PUNTOS DE INSPECCIÓN
INSPECCIÓN FÍSICA
CLIMATIZACIÓN (FAN-COIL).



EDIFICIO:	HIL	COD. PARTE: XX-IF-CL-03.01
EXPLOTADOR:	Tejón Hospitalaria Valdecañas S.A.	FECHA: 27/11/17
INSPECTOR:	Pedro Alastue	HORA: 8:40
ACOMPaña AL INSPECTOR:	JUAN CARLOS	

ZONA REVISADA: *Observación sin ingreso*

		INSPECCIONADO		CONFORME		OBS.	
		SI	NO	SI	NO		
ESTADO EXTERIOR	1	LOS DIFERENTES CLIMATIZADORES FUNCIONAN CORRECTAMENTE					
	2	EL ESTADO EXTERIOR ES CORRECTO					
	3	LAS DIFERENTES PUERTAS O ACCESOS AL CLIMATIZADOR ESTÁN OPERATIVOS					
ESTADO INTERIOR	4	EL INTERIOR DEL CLIMATIZADOR ESTÁ LIMPIO Y EN BUEN ESTADO					
	5	LAS BATERIAS DE FRIO Y CALOR SE ENCUENTRAN LIMPIAS Y EN CORRETO ESTADO					
	6	LAS BANDEJAS DE CONDENSADOS SE ENCUENTRAN LIMPIAS					
	7	LOS MOTORES PARA LA VENTILACIÓN SE ENCUENTRAN EN CORRECTO ESTADO					
CONDUCTOS, TUBERÍAS Y ELEMENTOS DE REGULACIÓN	8	LAS TUBERÍAS ESTÁN CORRECTAMENTE CALORIFUGADAS Y SU ESTADO ES CORRECTO					
	9	LOS DIFERENTES ELEMENTOS HIDRÁULICOS ESTÁN EN CORRETO ESTADO					
	10	LAS UNIONES DE LAS TUBERÍAS ESTÁN EN CORRECTO ESTADO					
	11	LOS CONDUCTOS DE AIRE ESTÁN CORRECTAMENTE EMBOCADOS Y NO SE APRECIAN FUGAS DE AIRE					
	12	LAS VÁLVULAS DE REGULACIÓN FUNCIONAN ADECUADAMENTE					
FILTROS	13	LOS FILTROS SON DEL TIPO ADECUADO Y SE ENCUENTRAN COLOCADOS					
	14	LOS FILTROS SE ENCUENTRAN EN CORRECTO ESTADO Y NO SE APRECIA UN EXCESO DE PARTÍCULAS EN LOS MISMOS					

OBSERVACIONES

AUDITOR:	RESP. DE LA INSTALACIÓN:
----------	--------------------------

PROGRAMA DE PUNTOS DE INSPECCIÓN
INSPECCIÓN FÍSICA
CLIMATIZACIÓN (FAN-COIL).



EDIFICIO:	HIL	COD. PARTE: XX-IF-CL-03.01
EXPLOTADOR:	Testa Hospitalaria Vallecos S.A.	FECHA: 27/11/17
INSPECTOR:	Pedro Albarino	HORA: 11:10
ACOMPAÑA AL INSPECTOR:	JUAN CARLOS	

ZONA REVISADA: Dormitorio medicina interna

			INSPECCIONADO		CONFORME		OBS.
			SI	NO	SI	NO	
ESTADO EXTERIOR	1	LOS DIFERENTES CLIMATIZADORES FUNCIONAN CORRECTAMENTE	X		X		
	2	EL ESTADO EXTERIOR ES CORRECTO	X		X		
	3	LAS DIFERENTES PUERTAS O ACCESOS AL CLIMATIZADOR ESTÁN OPERATIVOS	X		X		
ESTADO INTERIOR	4	EL INTERIOR DEL CLIMATIZADOR ESTÁ LIMPIO Y EN BUEN ESTADO	X		X		
	5	LAS BATERIAS DE FRIO Y CALOR SE ENCUENTRAN LIMPIAS Y EN CORRETO ESTADO		X			
	6	LAS BANDEJAS DE CONDENSADOS SE ENCUENTRAN LIMPIAS		X			
	7	LOS MOTORES PARA LA VENTILACIÓN SE ENCUENTRAN EN CORRECTO ESTADO	X		X		
CONDUCTOS, TUBERÍAS Y ELEMENTOS DE REGULACIÓN	8	LAS TUBERÍAS ESTÁN CORRECTAMENTE CALORIFUGADAS Y SU ESTADO ES CORRECTO	X		X		
	9	LOS DIFERENTES ELEMENTOS HIDRÁULICOS ESTÁN EN CORRETO ESTADO	X		X		
	10	LAS UNIONES DE LAS TUBERÍAS ESTÁN EN CORRECTO ESTADO	X		X		
	11	LOS CONDUCTOS DE AIRE ESTÁN CORRECTAMENTE EMBOCADOS Y NO SE APRECIAN FUGAS DE AIRE	X		X		
	12	LAS VÁLVULAS DE REGULACIÓN FUNCIONAN ADECUADAMENTE	X		X		
FILTROS	13	LOS FILTROS SON DEL TIPO ADECUADO Y SE ENCUENTRAN COLOCADOS	X		X		
	14	LOS FILTROS SE ENCUENTRAN EN CORRECTO ESTADO Y NO SE APRECIA UN EXCESO DE PARTÍCULAS EN LOS MISMOS	X		X		

OBSERVACIONES

AUDITOR:

RESP. DE LA
INSTALACIÓN:

PROGRAMA DE PUNTOS DE INSPECCIÓN
INSPECCIÓN FÍSICA
CLIMATIZACIÓN (FAN-COIL).

incosa
Investigación y Control de Calidad S.A.

EDIFICIO:	HIL	COD. PARTE: XX-IF-CL-03.01
EXPLOTADOR:	Testa Hospitalario Valleca S.A.	FECHA: 22/11/17
INSPECTOR:	Pedro Alarcon	HORA: 9:25
ACOMPAÑA AL INSPECTOR:	JUAN CARLO	

	ZONA REVISADA: Hall ascensores UCI	INSPECCIONADO		CONFORME		OBS.		
		SI	NO	SI	NO			
ESTADO EXTERIOR	1	LOS DIFERENTES CLIMATIZADORES FUNCIONAN CORRECTAMENTE		X		X		
	2	EL ESTADO EXTERIOR ES CORRECTO		X		X		
	3	LAS DIFERENTES PUERTAS O ACCESOS AL CLIMATIZADOR ESTÁN OPERATIVOS		X		X		
ESTADO INTERIOR	4	EL INTERIOR DEL CLIMATIZADOR ESTÁ LIMPIO Y EN BUEN ESTADO		X		X		
	5	LAS BATERIAS DE FRIO Y CALOR SE ENCUENTRAN LIMPIAS Y EN CORRETO ESTADO			X			
	6	LAS BANDEJAS DE CONDENSADOS SE ENCUENTRAN LIMPIAS			X			
	7	LOS MOTORES PARA LA VENTILACIÓN SE ENCUENTRAN EN CORRECTO ESTADO		X		X		
CONDUCTOS, TUBERÍAS Y ELEMENTOS DE REGULACIÓN	8	LAS TUBERÍAS ESTÁN CORRECTAMENTE CALORIFUGADAS Y SU ESTADO ES CORRECTO		X		X		
	9	LOS DIFERENTES ELEMENTOS HIDRÁULICOS ESTÁN EN CORRETO ESTADO		X		X		
	10	LAS UNIONES DE LAS TUBERÍAS ESTÁN EN CORRECTO ESTADO		X		X		
	11	LOS CONDUCTOS DE AIRE ESTÁN CORRECTAMENTE EMBOCADOS Y NO SE APRECIAN FUGAS DE AIRE		X		X		
	12	LAS VÁLVULAS DE REGULACIÓN FUNCIONAN ADECUADAMENTE		X		X		
FILTROS	13	LOS FILTROS SON DEL TIPO ADECUADO Y SE ENCUENTRAN COLOCADOS		X		X		
	14	LOS FILTROS SE ENCUENTRAN EN CORRECTO ESTADO Y NO SE APRECIA UN EXCESO DE PARTÍCULAS EN LOS MISMOS		X		X		

OBSERVACIONES

AUDITOR:

RESP. DE LA
INSTALACIÓN:

PROGRAMA DE PUNTOS DE INSPECCIÓN
INSPECCIÓN FÍSICA
CLIMATIZACIÓN (FAN-COIL).



EDIFICIO:	HIL	COD. PARTE: XX-IF-CL-03.01
EXPLOTADOR:	Testa Hospitalaria Vallejos S.A.	FECHA: 27/11/17
INSPECTOR:	Pedro Abastrine	HORA: 9:50
ACOMPAÑA AL INSPECTOR:	JUAN CARLOS	

ZONA REVISADA: Máquinas expendedoras quiniere

		INSPECCIONADO		CONFORME		OBS.	
		SI	NO	SI	NO		
ESTADO EXTERIOR	1	LOS DIFERENTES CLIMATIZADORES FUNCIONAN CORRECTAMENTE					
	2	EL ESTADO EXTERIOR ES CORRECTO					
	3	LAS DIFERENTES PUERTAS O ACCESOS AL CLIMATIZADOR ESTÁN OPERATIVOS					
ESTADO INTERIOR	4	EL INTERIOR DEL CLIMATIZADOR ESTÁ LIMPIO Y EN BUEN ESTADO					
	5	LAS BATERIAS DE FRIO Y CALOR SE ENCUENTRAN LIMPIAS Y EN CORRETO ESTADO					
	6	LAS BANDEJAS DE CONDENSADOS SE ENCUENTRAN LIMPIAS					
	7	LOS MOTORES PARA LA VENTILACIÓN SE ENCUENTRAN EN CORRECTO ESTADO					
CONDUCTOS, TUBERÍAS Y ELEMENTOS DE REGULACIÓN	8	LAS TUBERÍAS ESTÁN CORRECTAMENTE CALORIFUGADAS Y SU ESTADO ES CORRECTO					
	9	LOS DIFERENTES ELEMENTOS HIDRÁULICOS ESTÁN EN CORRETO ESTADO					
	10	LAS UNIONES DE LAS TUBERÍAS ESTÁN EN CORRECTO ESTADO					
	11	LOS CONDUCTOS DE AIRE ESTÁN CORRECTAMENTE EMBOCADOS Y NO SE APRECIAN FUGAS DE AIRE					
FILTROS	12	LAS VÁLVULAS DE REGULACIÓN FUNCIONAN ADECUADAMENTE					
	13	LOS FILTROS SON DEL TIPO ADECUADO Y SE ENCUENTRAN COLOCADOS					
	14	LOS FILTROS SE ENCUENTRAN EN CORRECTO ESTADO Y NO SE APRECIA UN EXCESO DE PARTÍCULAS EN LOS MISMOS					

OBSERVACIONES

AUDITOR:

RESP. DE LA
INSTALACIÓN:

PROGRAMA DE PUNTOS DE INSPECCIÓN
INSPECCIÓN FÍSICA
CLIMATIZACIÓN (FAN-COIL).

incosa
Investigación y Control de Calidad S.A.

EDIFICIO:	HIL	COD. PARTE: XX-IF-CL-03.01
EXPLOTADOR:	Testa Hospitalario Vallecas S.A.	FECHA: 27/11/17
INSPECTOR:	Pedro Alastrue	HORA: 9:15
ACOMPaña AL INSPECTOR:	JUAN CARLOS	

ZONA REVISADA: *Habitación médica de guardia*

		INSPECCIONADO		CONFORME		OBS.	
		SI	NO	SI	NO		
ESTADO EXTERIOR	1	LOS DIFERENTES CLIMATIZADORES FUNCIONAN CORRECTAMENTE					
	2	EL ESTADO EXTERIOR ES CORRECTO					
	3	LAS DIFERENTES PUERTAS O ACCESOS AL CLIMATIZADOR ESTÁN OPERATIVOS					
ESTADO INTERIOR	4	EL INTERIOR DEL CLIMATIZADOR ESTÁ LIMPIO Y EN BUEN ESTADO					
	5	LAS BATERIAS DE FRIO Y CALOR SE ENCUENTRAN LIMPIAS Y EN CORRETO ESTADO					
	6	LAS BANDEJAS DE CONDENSADOS SE ENCUENTRAN LIMPIAS					
	7	LOS MOTORES PARA LA VENTILACIÓN SE ENCUENTRAN EN CORRECTO ESTADO					
CONDUCTOS, TUBERÍAS Y ELEMENTOS DE REGULACIÓN	8	LAS TUBERÍAS ESTÁN CORRECTAMENTE CALORIFUGADAS Y SU ESTADO ES CORRECTO					
	9	LOS DIFERENTES ELEMENTOS HIDRÁULICOS ESTÁN EN CORRETO ESTADO					
	10	LAS UNIONES DE LAS TUBERÍAS ESTÁN EN CORRECTO ESTADO					
	11	LOS CONDUCTOS DE AIRE ESTÁN CORRECTAMENTE EMBOCADOS Y NO SE APRECIAN FUGAS DE AIRE					
	12	LAS VÁLVULAS DE REGULACIÓN FUNCIONAN ADECUADAMENTE					
FILTROS	13	LOS FILTROS SON DEL TIPO ADECUADO Y SE ENCUENTRAN COLOCADOS					
	14	LOS FILTROS SE ENCUENTRAN EN CORRECTO ESTADO Y NO SE APRECIA UN EXCESO DE PARTÍCULAS EN LOS MISMOS					

OBSERVACIONES

AUDITOR: _____ RESP. DE LA INSTALACIÓN: _____

PROGRAMA DE PUNTOS DE INSPECCIÓN
INSPECCIÓN FÍSICA
CLIMATIZACIÓN (FAN-COIL).



EDIFICIO:	HFL	COD. PARTE: XX-IF-CL-03.01
EXPLOTADOR:	Testa Hospitalaria Vallecros S.A.	FECHA: 27/11/12
INSPECTOR:	Pedro Alastrue	HORA: 8:50
ACOMPaña AL INSPECTOR:	JUAN CARLOS	

ZONA REVISADA: Consulta 4 Urgencia

		INSPECCIONADO		CONFORME		OBS.	
		SI	NO	SI	NO		
ESTADO EXTERIOR	1	LOS DIFERENTES CLIMATIZADORES FUNCIONAN CORRECTAMENTE					
	2	EL ESTADO EXTERIOR ES CORRECTO					
	3	LAS DIFERENTES PUERTAS O ACCESOS AL CLIMATIZADOR ESTÁN OPERATIVOS					
ESTADO INTERIOR	4	EL INTERIOR DEL CLIMATIZADOR ESTÁ LIMPIO Y EN BUEN ESTADO					
	5	LAS BATERIAS DE FRIO Y CALOR SE ENCUENTRAN LIMPIAS Y EN CORRETO ESTADO					
	6	LAS BANDEJAS DE CONDENSADOS SE ENCUENTRAN LIMPIAS					
	7	LOS MOTORES PARA LA VENTILACIÓN SE ENCUENTRAN EN CORRECTO ESTADO					
CONDUCTOS, TUBERÍAS Y ELEMENTOS DE REGULACIÓN	8	LAS TUBERÍAS ESTÁN CORRECTAMENTE CALORIFUGADAS Y SU ESTADO ES CORRECTO					
	9	LOS DIFERENTES ELEMENTOS HIDRÁULICOS ESTÁN EN CORRETO ESTADO					
	10	LAS UNIONES DE LAS TUBERÍAS ESTÁN EN CORRECTO ESTADO					
	11	LOS CONDUCTOS DE AIRE ESTÁN CORRECTAMENTE EMBOCADOS Y NO SE APRECIAN FUGAS DE AIRE					
	12	LAS VÁLVULAS DE REGULACIÓN FUNCIONAN ADECUADAMENTE					
FILTROS	13	LOS FILTROS SON DEL TIPO ADECUADO Y SE ENCUENTRAN COLOCADOS					
	14	LOS FILTROS SE ENCUENTRAN EN CORRECTO ESTADO Y NO SE APRECIA UN EXCESO DE PARTÍCULAS EN LOS MISMOS					

OBSERVACIONES

AUDITOR:

RESP. DE LA
INSTALACIÓN:

PROGRAMA DE PUNTOS DE INSPECCIÓN
INSPECCIÓN FÍSICA
CLIMATIZACIÓN (FAN-COIL).

incosa
Investigación y Control de Calidad S.A.

EDIFICIO:	HIL	COD. PARTE: XX-IF-CL-03.01
EXPLOTADOR:	Testa Hospitalaria Vallecas S.A.	FECHA: 27/11/17
INSPECTOR:	Pedro Alonzo	HORA: 8:50
ACOMPaña AL INSPECTOR:	JUAN CARLOS	

ZONA REVISADA: *Consulta*

		INSPECCIONADO		CONFORME		OBS.	
		SI	NO	SI	NO		
ESTADO EXTERIOR	1	LOS DIFERENTES CLIMATIZADORES FUNCIONAN CORRECTAMENTE					
	2	EL ESTADO EXTERIOR ES CORRECTO					
	3	LAS DIFERENTES PUERTAS O ACCESOS AL CLIMATIZADOR ESTÁN OPERATIVOS					
ESTADO INTERIOR	4	EL INTERIOR DEL CLIMATIZADOR ESTÁ LIMPIO Y EN BUEN ESTADO					
	5	LAS BATERIAS DE FRIO Y CALOR SE ENCUENTRAN LIMPIAS Y EN CORRETO ESTADO					
	6	LAS BANDEJAS DE CONDENSADOS SE ENCUENTRAN LIMPIAS					
	7	LOS MOTORES PARA LA VENTILACIÓN SE ENCUENTRAN EN CORRECTO ESTADO					
CONDUCTOS, TUBERÍAS Y ELEMENTOS DE REGULACIÓN	8	LAS TUBERÍAS ESTÁN CORRECTAMENTE CALORIFUGADAS Y SU ESTADO ES CORRECTO					
	9	LOS DIFERENTES ELEMENTOS HIDRÁULICOS ESTÁN EN CORRETO ESTADO					
	10	LAS UNIONES DE LAS TUBERÍAS ESTÁN EN CORRECTO ESTADO					
	11	LOS CONDUCTOS DE AIRE ESTÁN CORRECTAMENTE EMBOCADOS Y NO SE APRECIAN FUGAS DE AIRE					
	12	LAS VÁLVULAS DE REGULACIÓN FUNCIONAN ADECUADAMENTE					
FILTROS	13	LOS FILTROS SON DEL TIPO ADECUADO Y SE ENCUENTRAN COLOCADOS					
	14	LOS FILTROS SE ENCUENTRAN EN CORRECTO ESTADO Y NO SE APRECIA UN EXCESO DE PARTÍCULAS EN LOS MISMOS					

OBSERVACIONES

AUDITOR:

RESP. DE LA
INSTALACIÓN:

PROGRAMA DE PUNTOS DE INSPECCIÓN
INSPECCIÓN FÍSICA
CLIMATIZACIÓN (FAN-COIL).



EDIFICIO:	HIC		COD. PARTE: XX-IF-CL-03.01
EXPLOTADOR:	Testa Hospitalaria Vallecas S.A.		FECHA: 05-12-2017
INSPECTOR:	ALVARO TOLEDANO GARCIA		HORA: 7:30
ACOMPaña AL INSPECTOR:	JUAN CARLOS		

ZONA REVISADA: PLANTA 1 (ZONA ROJA) ↑

			INSPECCIONADO		CONFORME		OBS.
			SI	NO	SI	NO	
ESTADO EXTERIOR	1	LOS DIFERENTES CLIMATIZADORES FUNCIONAN CORRECTAMENTE	X		X		
	2	EL ESTADO EXTERIOR ES CORRECTO	X		X		
	3	LAS DIFERENTES PUERTAS O ACCESOS AL CLIMATIZADOR ESTÁN OPERATIVOS	X		X		
ESTADO INTERIOR	4	EL INTERIOR DEL CLIMATIZADOR ESTÁ LIMPIO Y EN BUEN ESTADO	X		X		
	5	LAS BATERIAS DE FRIO Y CALOR SE ENCUENTRAN LIMPIAS Y EN CORRETO ESTADO		X			
	6	LAS BANDEJAS DE CONDENSADOS SE ENCUENTRAN LIMPIAS		X			
	7	LOS MOTORES PARA LA VENTILACIÓN SE ENCUENTRAN EN CORRECTO ESTADO	X		X		
CONDUCTOS, TUBERÍAS Y ELEMENTOS DE REGULACIÓN	8	LAS TUBERÍAS ESTÁN CORRECTAMENTE CALORIFUGADAS Y SU ESTADO ES CORRECTO	X		X		
	9	LOS DIFERENTES ELEMENTOS HIDRÁULICOS ESTÁN EN CORRETO ESTADO	X		X		
	10	LAS UNIONES DE LAS TUBERÍAS ESTÁN EN CORRECTO ESTADO	X		X		
	11	LOS CONDUCTOS DE AIRE ESTÁN CORRECTAMENTE EMBOCADOS Y NO SE APRECIAN FUGAS DE AIRE	X		X		
	12	LAS VÁLVULAS DE REGULACIÓN FUNCIONAN ADECUADAMENTE	X		X		
FILTROS	13	LOS FILTROS SON DEL TIPO ADECUADO Y SE ENCUENTRAN COLOCADOS	X		X		
	14	LOS FILTROS SE ENCUENTRAN EN CORRECTO ESTADO Y NO SE APRECIA UN EXCESO DE PARTÍCULAS EN LOS MISMOS	X		X		

OBSERVACIONES

AUDITOR:	RESP. DE LA INSTALACIÓN:
----------	--------------------------

PROGRAMA DE PUNTOS DE INSPECCIÓN
INSPECCIÓN FÍSICA
CLIMATIZACIÓN (FAN-COIL).



EDIFICIO:	HIL	
EXPLOTADOR:	Testa Hospitalaria Vallecay S.A.	COD. PARTE: XX-IF-CL-03.01
INSPECTOR:	Pedro Alastri	FECHA: 27/11/17
ACOMPaña AL INSPECTOR:	JUAN CARLO	HORA: 8:30

ZONA REVISADA: Box 1 Urgencias

			INSPECCIONADO		CONFORME		OBS.
			SI	NO	SI	NO	
ESTADO EXTERIOR	1	LOS DIFERENTES CLIMATIZADORES FUNCIONAN CORRECTAMENTE	X		X		
	2	EL ESTADO EXTERIOR ES CORRECTO	X		X		
	3	LAS DIFERENTES PUERTAS O ACCESOS AL CLIMATIZADOR ESTÁN OPERATIVOS	X		X		
ESTADO INTERIOR	4	EL INTERIOR DEL CLIMATIZADOR ESTÁ LIMPIO Y EN BUEN ESTADO	X		X		
	5	LAS BATERIAS DE FRIO Y CALOR SE ENCUENTRAN LIMPIAS Y EN CORRETO ESTADO		X			
	6	LAS BANDEJAS DE CONDENSADOS SE ENCUENTRAN LIMPIAS		X			
	7	LOS MOTORES PARA LA VENTILACIÓN SE ENCUENTRAN EN CORRECTO ESTADO	X		X		
CONDUCTOS, TUBERÍAS Y ELEMENTOS DE REGULACIÓN	8	LAS TUBERÍAS ESTÁN CORRECTAMENTE CALORIFUGADAS Y SU ESTADO ES CORRECTO	X		X		
	9	LOS DIFERENTES ELEMENTOS HIDRÁULICOS ESTÁN EN CORRETO ESTADO	X		X		
	10	LAS UNIONES DE LAS TUBERÍAS ESTÁN EN CORRECTO ESTADO	X		X		
	11	LOS CONDUCTOS DE AIRE ESTÁN CORRECTAMENTE EMBOCADOS Y NO SE APRECIAN FUGAS DE AIRE	X		X		
	12	LAS VÁLVULAS DE REGULACIÓN FUNCIONAN ADECUADAMENTE	X		X		
FILTROS	13	LOS FILTROS SON DEL TIPO ADECUADO Y SE ENCUENTRAN COLOCADOS	X		X		
	14	LOS FILTROS SE ENCUENTRAN EN CORRECTO ESTADO Y NO SE APRECIA UN EXCESO DE PARTÍCULAS EN LOS MISMOS	X		X		

OBSERVACIONES

AUDITOR:

RES. DE LA
INSTALACIÓN:

PROGRAMA DE PUNTOS DE INSPECCIÓN
INSPECCIÓN FÍSICA
CLIMATIZACIÓN (FAN-COIL).



EDIFICIO:	HIL		COD. PARTE: XX-IF-CL-03.01
EXPLOTADOR:	Testa Hospitalaria Vallecas S.A.		FECHA: 27/11/17
INSPECTOR:	Pedro Alastri		HORA: 11:00
ACOMPaña AL INSPECTOR:	JUAN CARLOS		

ZONA REVISADA: Abla docena 4.08

			INSPECCIONADO		CONFORME		OBS.
			SI	NO	SI	NO	
ESTADO EXTERIOR	1	LOS DIFERENTES CLIMATIZADORES FUNCIONAN CORRECTAMENTE	X		X		
	2	EL ESTADO EXTERIOR ES CORRECTO	X		X		
	3	LAS DIFERENTES PUERTAS O ACCESOS AL CLIMATIZADOR ESTÁN OPERATIVOS	X		X		
ESTADO INTERIOR	4	EL INTERIOR DEL CLIMATIZADOR ESTÁ LIMPIO Y EN BUEN ESTADO	X		X		
	5	LAS BATERIAS DE FRIO Y CALOR SE ENCUENTRAN LIMPIAS Y EN CORRETO ESTADO		X			
	6	LAS BANDEJAS DE CONDENSADOS SE ENCUENTRAN LIMPIAS		X			
	7	LOS MOTORES PARA LA VENTILACIÓN SE ENCUENTRAN EN CORRECTO ESTADO	X		X		
CONDUCTOS, TUBERÍAS Y ELEMENTOS DE REGULACIÓN	8	LAS TUBERÍAS ESTÁN CORRECTAMENTE CALORIFUGADAS Y SU ESTADO ES CORRECTO	X		X		
	9	LOS DIFERENTES ELEMENTOS HIDRÁULICOS ESTÁN EN CORRETO ESTADO	X		X		
	10	LAS UNIONES DE LAS TUBERÍAS ESTÁN EN CORRECTO ESTADO	X		X		
	11	LOS CONDUCTOS DE AIRE ESTÁN CORRECTAMENTE EMBOCADOS Y NO SE APRECIAN FUGAS DE AIRE	X		X		
	12	LAS VÁLVULAS DE REGULACIÓN FUNCIONAN ADECUADAMENTE	X		X		
FILTROS	13	LOS FILTROS SON DEL TIPO ADECUADO Y SE ENCUENTRAN COLOCADOS	X		X		
	14	LOS FILTROS SE ENCUENTRAN EN CORRECTO ESTADO Y NO SE APRECIA UN EXCESO DE PARTÍCULAS EN LOS MISMOS	X		X		

OBSERVACIONES

AUDITOR:

RESP. DE LA
INSTALACIÓN:

PROGRAMA DE PUNTOS DE INSPECCIÓN
INSPECCIÓN FÍSICA
CLIMATIZACIÓN (FAN-COIL).



EDIFICIO:	HIC	COD. PARTE: XX-IF-CL-03.01
EXPLOTADOR:	Tejeda Hospitalaria Vallecañ 5A.	FECHA: 27/11/17
INSPECTOR:	Pedro Alarín	HORA: 8:05
ACOMPaña AL INSPECTOR:	JUAN CARLOS	

ZONA REVISADA: Urgencias pediátrica Control

			INSPECCIONADO		CONFORME		OBS.
			SI	NO	SI	NO	
ESTADO EXTERIOR	1	LOS DIFERENTES CLIMATIZADORES FUNCIONAN CORRECTAMENTE	X		X		
	2	EL ESTADO EXTERIOR ES CORRECTO	X		X		
	3	LAS DIFERENTES PUERTAS O ACCESOS AL CLIMATIZADOR ESTÁN OPERATIVOS	X		X		
ESTADO INTERIOR	4	EL INTERIOR DEL CLIMATIZADOR ESTÁ LIMPIO Y EN BUEN ESTADO	X		X		
	5	LAS BATERÍAS DE FRÍO Y CALOR SE ENCUENTRAN LIMPIAS Y EN CORRECTO ESTADO		X			
	6	LAS BANDEJAS DE CONDENSADOS SE ENCUENTRAN LIMPIAS		X			
CONDUCTOS, TUBERÍAS Y ELEMENTOS DE REGULACIÓN	7	LOS MOTORES PARA LA VENTILACIÓN SE ENCUENTRAN EN CORRECTO ESTADO	X		X		
	8	LAS TUBERÍAS ESTÁN CORRECTAMENTE CALORIFUGADAS Y SU ESTADO ES CORRECTO	X		X		
	9	LOS DIFERENTES ELEMENTOS HIDRÁULICOS ESTÁN EN CORRECTO ESTADO	X		X		
	10	LAS UNIONES DE LAS TUBERÍAS ESTÁN EN CORRECTO ESTADO	X		X		
	11	LOS CONDUCTOS DE AIRE ESTÁN CORRECTAMENTE EMBOCADOS Y NO SE APRECIAN FUGAS DE AIRE	X		X		
FILTROS	12	LAS VÁLVULAS DE REGULACIÓN FUNCIONAN ADECUADAMENTE	X		X		
	13	LOS FILTROS SON DEL TIPO ADECUADO Y SE ENCUENTRAN COLOCADOS	X		X		
	14	LOS FILTROS SE ENCUENTRAN EN CORRECTO ESTADO Y NO SE APRECIA UN EXCESO DE PARTÍCULAS EN LOS MISMOS	X		X		

OBSERVACIONES

AUDITOR:

RESP. DE LA
INSTALACIÓN:

PROGRAMA DE PUNTOS DE INSPECCIÓN
INSPECCIÓN FÍSICA
CLIMATIZACIÓN (FAN-COIL).



EDIFICIO:	HIL	COD. PARTE: XX-IF-CL-03.01
EXPLOTADOR:	Testa Hospitalario Vallecon S.A.	FECHA: 05-12-2017
INSPECTOR:	ÁLVARO TOLEDANO GARCÍA	HORA: 7:55
ACOMPaña AL INSPECTOR:	JUAN CARLOS	

ZONA REVISADA: SACA DE ESPERA #3

			INSPECCIONADO		CONFORME		OBS.
			SI	NO	SI	NO	
ESTADO EXTERIOR	1	LOS DIFERENTES CLIMATIZADORES FUNCIONAN CORRECTAMENTE	X		X		
	2	EL ESTADO EXTERIOR ES CORRECTO	X		X		
	3	LAS DIFERENTES PUERTAS O ACCESOS AL CLIMATIZADOR ESTÁN OPERATIVOS	X		X		
ESTADO INTERIOR	4	EL INTERIOR DEL CLIMATIZADOR ESTÁ LIMPIO Y EN BUEN ESTADO	X		X		
	5	LAS BATERIAS DE FRIO Y CALOR SE ENCUENTRAN LIMPIAS Y EN CORRETO ESTADO		X			
	6	LAS BANDEJAS DE CONDENSADOS SE ENCUENTRAN LIMPIAS		X			
	7	LOS MOTORES PARA LA VENTILACIÓN SE ENCUENTRAN EN CORRECTO ESTADO	X		X		
CONDUCTOS, TUBERÍAS Y ELEMENTOS DE REGULACIÓN	8	LAS TUBERÍAS ESTÁN CORRECTAMENTE CALORIFUGADAS Y SU ESTADO ES CORRECTO	X		X		
	9	LOS DIFERENTES ELEMENTOS HIDRÁULICOS ESTÁN EN CORRETO ESTADO	X		X		
	10	LAS UNIONES DE LAS TUBERÍAS ESTÁN EN CORRECTO ESTADO	X		X		
	11	LOS CONDUCTOS DE AIRE ESTÁN CORRECTAMENTE EMBOCADOS Y NO SE APRECIAN FUGAS DE AIRE	X		X		
	12	LAS VÁLVULAS DE REGULACIÓN FUNCIONAN ADECUADAMENTE	X		X		
FILTROS	13	LOS FILTROS SON DEL TIPO ADECUADO Y SE ENCUENTRAN COLOCADOS	X		X		
	14	LOS FILTROS SE ENCUENTRAN EN CORRECTO ESTADO Y NO SE APRECIA UN EXCESO DE PARTÍCULAS EN LOS MISMOS	X			X	

OBSERVACIONES

AUDITOR:

RESP. DE LA
INSTALACIÓN:

PROGRAMA DE PUNTOS DE INSPECCIÓN
INSPECCIÓN FÍSICA
CLIMATIZACIÓN (FAN-COIL).



EDIFICIO:	HIL	COD. PARTE: XX-IF-CL-03.01
EXPLOTADOR:	Tejta Hospitalaria Valleca, S.A.	FECHA: 05-12-2019
INSPECTOR:	ALVARO TOLEDANO GARCIA	HORA: 8:05
ACOMPaña AL INSPECTOR:	JUAN CARLOS	

ZONA REVISADA: CONSULTA 78 ↓

			INSPECCIONADO		CONFORME		OBS.
			SI	NO	SI	NO	
ESTADO EXTERIOR	1	LOS DIFERENTES CLIMATIZADORES FUNCIONAN CORRECTAMENTE	X		X		
	2	EL ESTADO EXTERIOR ES CORRECTO	X		X		
	3	LAS DIFERENTES PUERTAS O ACCESOS AL CLIMATIZADOR ESTÁN OPERATIVOS	X		X		
ESTADO INTERIOR	4	EL INTERIOR DEL CLIMATIZADOR ESTÁ LIMPIO Y EN BUEN ESTADO			X		
	5	LAS BATERIAS DE FRIO Y CALOR SE ENCUENTRAN LIMPIAS Y EN CORRETO ESTADO		X		///	
	6	LAS BANDEJAS DE CONDENSADOS SE ENCUENTRAN LIMPIAS		X		///	
	7	LOS MOTORES PARA LA VENTILACIÓN SE ENCUENTRAN EN CORRECTO ESTADO	X		X		
CONDUCTOS, TUBERÍAS Y ELEMENTOS DE REGULACIÓN	8	LAS TUBERÍAS ESTÁN CORRECTAMENTE CALORIFUGADAS Y SU ESTADO ES CORRECTO	X		X		
	9	LOS DIFERENTES ELEMENTOS HIDRÁULICOS ESTÁN EN CORRETO ESTADO	X		X		
	10	LAS UNIONES DE LAS TUBERÍAS ESTÁN EN CORRECTO ESTADO	X		X		
	11	LOS CONDUCTOS DE AIRE ESTÁN CORRECTAMENTE EMBOCADOS Y NO SE APRECIAN FUGAS DE AIRE	X		X		
	12	LAS VÁLVULAS DE REGULACIÓN FUNCIONAN ADECUADAMENTE	X		X		
FILTROS	13	LOS FILTROS SON DEL TIPO ADECUADO Y SE ENCUENTRAN COLOCADOS	X		X		
	14	LOS FILTROS SE ENCUENTRAN EN CORRECTO ESTADO Y NO SE APRECIA UN EXCESO DE PARTÍCULAS EN LOS MISMOS	X		X		

OBSERVACIONES

AUDITOR:

RESR. DE LA
INSTALACIÓN:

PROGRAMA DE PUNTOS DE INSPECCIÓN
INSPECCIÓN FÍSICA
CLIMATIZACIÓN (FAN-COIL).



EDIFICIO:	HTL		COD. PARTE: XX-IF-CL-03.01
EXPLOTADOR:	Textos Hospitalaria Vallejos S.A.		FECHA: 5/12/17
INSPECTOR:	Pedro Alarcone		HORA: 7:35
ACOMPÑA AL INSPECTOR:	LUIS MIGUEL		

ZONA REVISADA: *Obsesión*

			INSPECCIONADO		CONFORME		OBS.
			SI	NO	SI	NO	
ESTADO EXTERIOR	1	LOS DIFERENTES CLIMATIZADORES FUNCIONAN CORRECTAMENTE	X		X		
	2	EL ESTADO EXTERIOR ES CORRECTO	X		X		
	3	LAS DIFERENTES PUERTAS O ACCESOS AL CLIMATIZADOR ESTÁN OPERATIVOS	X		X		
ESTADO INTERIOR	4	EL INTERIOR DEL CLIMATIZADOR ESTÁ LIMPIO Y EN BUEN ESTADO	X		X		
	5	LAS BATERIAS DE FRIO Y CALOR SE ENCUENTRAN LIMPIAS Y EN CORRETO ESTADO		X			
	6	LAS BANDEJAS DE CONDENSADOS SE ENCUENTRAN LIMPIAS		X			
	7	LOS MOTORES PARA LA VENTILACIÓN SE ENCUENTRAN EN CORRECTO ESTADO	X		X		
CONDUCTOS, TUBERÍAS Y ELEMENTOS DE REGULACIÓN	8	LAS TUBERÍAS ESTÁN CORRECTAMENTE CALORIFUGADAS Y SU ESTADO ES CORRECTO	X		X		
	9	LOS DIFERENTES ELEMENTOS HIDRÁULICOS ESTÁN EN CORRETO ESTADO	X		X		
	10	LAS UNIONES DE LAS TUBERÍAS ESTÁN EN CORRECTO ESTADO	X		X		
	11	LOS CONDUCTOS DE AIRE ESTÁN CORRECTAMENTE EMBOCADOS Y NO SE APRECIAN FUGAS DE AIRE	X		X		
	12	LAS VÁLVULAS DE REGULACIÓN FUNCIONAN ADECUADAMENTE	X		X		
FILTROS	13	LOS FILTROS SON DEL TIPO ADECUADO Y SE ENCUENTRAN COLOCADOS	X		X		
	14	LOS FILTROS SE ENCUENTRAN EN CORRECTO ESTADO Y NO SE APRECIA UN EXCESO DE PARTÍCULAS EN LOS MISMOS	X		X		

OBSERVACIONES

AUDITOR:

RESP. DE LA
INSTALACIÓN:

PROGRAMA DE PUNTOS DE INSPECCIÓN
INSPECCIÓN FÍSICA
CLIMATIZACIÓN (FAN-COIL).



EDIFICIO:	HIL		COD. PARTE: XX-IF-CL-03.01
EXPLOTADOR:	Testa Hospitalaria Valleca S.A.		FECHA: 24/11/17
INSPECTOR:	Pablo Alarave Agude		HORA: 11:40
ACOMPaña AL INSPECTOR:	JUAN CARLOS		

ZONA REVISADA: H.206 E

			INSPECCIONADO		CONFORME		OBS.
			SI	NO	SI	NO	
ESTADO EXTERIOR	1	LOS DIFERENTES CLIMATIZADORES FUNCIONAN CORRECTAMENTE	X		X		
	2	EL ESTADO EXTERIOR ES CORRECTO	X		X		
	3	LAS DIFERENTES PUERTAS O ACCESOS AL CLIMATIZADOR ESTÁN OPERATIVOS	X		X		
ESTADO INTERIOR	4	EL INTERIOR DEL CLIMATIZADOR ESTÁ LIMPIO Y EN BUEN ESTADO	X		X		
	5	LAS BATERIAS DE FRIO Y CALOR SE ENCUENTRAN LIMPIAS Y EN CORRETO ESTADO		X			
	6	LAS BANDEJAS DE CONDENSADOS SE ENCUENTRAN LIMPIAS		X			
	7	LOS MOTORES PARA LA VENTILACIÓN SE ENCUENTRAN EN CORRECTO ESTADO	X		X		
CONDUCTOS, TUBERÍAS Y ELEMENTOS DE REGULACIÓN	8	LAS TUBERÍAS ESTÁN CORRECTAMENTE CALORIFUGADAS Y SU ESTADO ES CORRECTO	X			X	X ₁
	9	LOS DIFERENTES ELEMENTOS HIDRÁULICOS ESTÁN EN CORRETO ESTADO		X			
	10	LAS UNIONES DE LAS TUBERÍAS ESTÁN EN CORRECTO ESTADO	X		X		
	11	LOS CONDUCTOS DE AIRE ESTÁN CORRECTAMENTE EMBOCADOS Y NO SE APRECIAN FUGAS DE AIRE	X		X		
	12	LAS VÁLVULAS DE REGULACIÓN FUNCIONAN ADECUADAMENTE	X		X		
FILTROS	13	LOS FILTROS SON DEL TIPO ADECUADO Y SE ENCUENTRAN COLOCADOS	X		X		
	14	LOS FILTROS SE ENCUENTRAN EN CORRECTO ESTADO Y NO SE APRECIA UN EXCESO DE PARTÍCULAS EN LOS MISMOS	X			X	X ₂

OBSERVACIONES

X₁: Aislante desido.

X₂: Filtro sucio. Cambiado al momento.

AUDITOR:	RESP. DE LA INSTALACIÓN:
----------	--------------------------

PROGRAMA DE PUNTOS DE INSPECCIÓN
INSPECCIÓN FÍSICA
CLIMATIZACIÓN (FAN-COIL).



EDIFICIO:	HIL		COD. PARTE: XX-IF-CL-03.01
EXPLOTADOR:	Tosca Horno Caloria Vallecas S.A.		FECHA: 23/11/17
INSPECTOR:	Pablo Alonso Agudo		HORA: 11:50
ACOMPaña AL INSPECTOR:	JUAN CARLO		

ZONA REVISADA:

Servicio de geometría

			INSPECCIONADO		CONFORME		OBS.
			SI	NO	SI	NO	
ESTADO EXTERIOR	1	LOS DIFERENTES CLIMATIZADORES FUNCIONAN CORRECTAMENTE	X		X		
	2	EL ESTADO EXTERIOR ES CORRECTO	X		X		
	3	LAS DIFERENTES PUERTAS O ACCESOS AL CLIMATIZADOR ESTÁN OPERATIVOS	X		X		
ESTADO INTERIOR	4	EL INTERIOR DEL CLIMATIZADOR ESTÁ LIMPIO Y EN BUEN ESTADO	X		X		
	5	LAS BATERIAS DE FRIO Y CALOR SE ENCUENTRAN LIMPIAS Y EN CORRETO ESTADO		X			
	6	LAS BANDEJAS DE CONDENSADOS SE ENCUENTRAN LIMPIAS		X			
	7	LOS MOTORES PARA LA VENTILACIÓN SE ENCUENTRAN EN CORRECTO ESTADO	X		X		
CONDUCTOS, TUBERÍAS Y ELEMENTOS DE REGULACIÓN	8	LAS TUBERÍAS ESTÁN CORRECTAMENTE CALORIFUGADAS Y SU ESTADO ES CORRECTO	X			X	*1
	9	LOS DIFERENTES ELEMENTOS HIDRÁULICOS ESTÁN EN CORRETO ESTADO	X		X		
	10	LAS UNIONES DE LAS TUBERÍAS ESTÁN EN CORRECTO ESTADO	X		X		
	11	LOS CONDUCTOS DE AIRE ESTÁN CORRECTAMENTE EMBOCADOS Y NO SE APRECIAN FUGAS DE AIRE	X		X		
	12	LAS VÁLVULAS DE REGULACIÓN FUNCIONAN ADECUADAMENTE	X		X		
FILTROS	13	LOS FILTROS SON DEL TIPO ADECUADO Y SE ENCUENTRAN COLOCADOS	X		X		
	14	LOS FILTROS SE ENCUENTRAN EN CORRECTO ESTADO Y NO SE APRECIA UN EXCESO DE PARTÍCULAS EN LOS MISMOS	X			X	*2

OBSERVACIONES

*1: Tuberías sin calorifugar

*2: Filtro sucio. Cambiado en el momento

AUDITOR:

RESP. DE LA
INSTALACIÓN:

PROGRAMA DE PUNTOS DE INSPECCIÓN
INSPECCIÓN FÍSICA
CLIMATIZACIÓN (FAN-COIL).



EDIFICIO:	HIL		COD. PARTE: XX-IF-CL-03.01
EXPLOTADOR:	Testa Hospitalaria Valleca S.A.		FECHA: 5/12/17
INSPECTOR:	Pedro Alas Erue Aguda		HORA: 7:30
ACOMPAÑA AL INSPECTOR:	LUIS MIGUEL		

ZONA REVISADA: *Endocrinología*

			INSPECCIONADO		CONFORME		OBS.
			SI	NO	SI	NO	
ESTADO EXTERIOR	1	LOS DIFERENTES CLIMATIZADORES FUNCIONAN CORRECTAMENTE	X		X		
	2	EL ESTADO EXTERIOR ES CORRECTO	X		X		
	3	LAS DIFERENTES PUERTAS O ACCESOS AL CLIMATIZADOR ESTÁN OPERATIVOS	X		X		
ESTADO INTERIOR	4	EL INTERIOR DEL CLIMATIZADOR ESTÁ LIMPIO Y EN BUEN ESTADO	X		X		
	5	LAS BATERIAS DE FRIO Y CALOR SE ENCUENTRAN LIMPIAS Y EN CORRETO ESTADO		X			
	6	LAS BANDEJAS DE CONDENSADOS SE ENCUENTRAN LIMPIAS		X			
	7	LOS MOTORES PARA LA VENTILACIÓN SE ENCUENTRAN EN CORRECTO ESTADO	X				
CONDUCTOS, TUBERÍAS Y ELEMENTOS DE REGULACIÓN	8	LAS TUBERÍAS ESTÁN CORRECTAMENTE CALORIFUGADAS Y SU ESTADO ES CORRECTO	X		X		
	9	LOS DIFERENTES ELEMENTOS HIDRÁULICOS ESTÁN EN CORRETO ESTADO	X		X		
	10	LAS UNIONES DE LAS TUBERÍAS ESTÁN EN CORRECTO ESTADO	X		X		
	11	LOS CONDUCTOS DE AIRE ESTÁN CORRECTAMENTE EMBOCADOS Y NO SE APRECIAN FUGAS DE AIRE	X		X		
	12	LAS VÁLVULAS DE REGULACIÓN FUNCIONAN ADECUADAMENTE	X		X		
FILTROS	13	LOS FILTROS SON DEL TIPO ADECUADO Y SE ENCUENTRAN COLOCADOS	X		X		
	14	LOS FILTROS SE ENCUENTRAN EN CORRECTO ESTADO Y NO SE APRECIA UN EXCESO DE PARTÍCULAS EN LOS MISMOS	X		X		

OBSERVACIONES

* Falta un Cozo de recubrimiento

AUDITOR:

RESP. DE LA
INSTALACIÓN:

PROGRAMA DE PUNTOS DE INSPECCIÓN
INSPECCIÓN FÍSICA
CLIMATIZACIÓN (FAN-COIL).



EDIFICIO:	HIL		COD. PARTE: XX-IF-CL-03.01
EXPLOTADOR:	Tesca Hospitales Valdecas S.A.		FECHA: 29/11/17
INSPECTOR:	Pedro Alabau Agudo		HORA:
ACOMPAÑA AL INSPECTOR:	LUIS MIGUEL		

ZONA REVISADA: Vestibulo U3NOIF (Feminino zone (ab))

			INSPECCIONADO		CONFORME		OBS.
			SI	NO	SI	NO	
ESTADO EXTERIOR	1	LOS DIFERENTES CLIMATIZADORES FUNCIONAN CORRECTAMENTE	X		X		
	2	EL ESTADO EXTERIOR ES CORRECTO	X		X		
	3	LAS DIFERENTES PUERTAS O ACCESOS AL CLIMATIZADOR ESTÁN OPERATIVOS	X		X		
ESTADO INTERIOR	4	EL INTERIOR DEL CLIMATIZADOR ESTÁ LIMPIO Y EN BUEN ESTADO	X		X		
	5	LAS BATERIAS DE FRIO Y CALOR SE ENCUENTRAN LIMPIAS Y EN CORRETO ESTADO		X			
	6	LAS BANDEJAS DE CONDENSADOS SE ENCUENTRAN LIMPIAS		X			
	7	LOS MOTORES PARA LA VENTILACIÓN SE ENCUENTRAN EN CORRECTO ESTADO	X		X		
CONDUCTOS, TUBERÍAS Y ELEMENTOS DE REGULACIÓN	8	LAS TUBERÍAS ESTÁN CORRECTAMENTE CALORIFUGADAS Y SU ESTADO ES CORRECTO	X			X ₁	X ₂
	9	LOS DIFERENTES ELEMENTOS HIDRÁULICOS ESTÁN EN CORRETO ESTADO	X		X		
	10	LAS UNIONES DE LAS TUBERÍAS ESTÁN EN CORRECTO ESTADO	X		X		
	11	LOS CONDUCTOS DE AIRE ESTÁN CORRECTAMENTE EMBOCADOS Y NO SE APRECIAN FUGAS DE AIRE	X		X		
	12	LAS VÁLVULAS DE REGULACIÓN FUNCIONAN ADECUADAMENTE	X		X		
FILTROS	13	LOS FILTROS SON DEL TIPO ADECUADO Y SE ENCUENTRAN COLOCADOS	X		X		
	14	LOS FILTROS SE ENCUENTRAN EN CORRECTO ESTADO Y NO SE APRECIA UN EXCESO DE PARTÍCULAS EN LOS MISMOS	X			X	X ₁

OBSERVACIONES

X₁: Filtro sucio. Cambiado al momento
X₂: Válvula sin aislar.

AUDITOR:

RESP. DE LA
INSTALACIÓN:

PROGRAMA DE PUNTOS DE INSPECCIÓN
INSPECCIÓN FÍSICA
CLIMATIZACIÓN (FAN-COIL).



EDIFICIO:	HIL	
EXPLOTADOR:	Testa Hospitales Valleca S.A.	COD. PARTE: XX-IF-CL-03.01
INSPECTOR:	Pedro Alvarado Agudo	FECHA: 29/11/17
ACOMPaña AL INSPECTOR:	LUIS MIGUEL	HORA: 11:10

ZONA REVISADA: Habitaciones 226F

			INSPECCIONADO		CONFORME		OBS.
			SI	NO	SI	NO	
ESTADO EXTERIOR	1	LOS DIFERENTES CLIMATIZADORES FUNCIONAN CORRECTAMENTE	X		X		
	2	EL ESTADO EXTERIOR ES CORRECTO	X		X		
	3	LAS DIFERENTES PUERTAS O ACCESOS AL CLIMATIZADOR ESTÁN OPERATIVOS	X		X		
ESTADO INTERIOR	4	EL INTERIOR DEL CLIMATIZADOR ESTÁ LIMPIO Y EN BUEN ESTADO		X			
	5	LAS BATERIAS DE FRIO Y CALOR SE ENCUENTRAN LIMPIAS Y EN CORRETO ESTADO		X			
	6	LAS BANDEJAS DE CONDENSADOS SE ENCUENTRAN LIMPIAS		X			
	7	LOS MOTORES PARA LA VENTILACIÓN SE ENCUENTRAN EN CORRECTO ESTADO	X		X		
CONDUCTOS, TUBERÍAS Y ELEMENTOS DE REGULACIÓN	8	LAS TUBERÍAS ESTÁN CORRECTAMENTE CALORIFUGADAS Y SU ESTADO ES CORRECTO	X			X	X
	9	LOS DIFERENTES ELEMENTOS HIDRÁULICOS ESTÁN EN CORRETO ESTADO		X			
	10	LAS UNIONES DE LAS TUBERÍAS ESTÁN EN CORRECTO ESTADO	X		X		
	11	LOS CONDUCTOS DE AIRE ESTÁN CORRECTAMENTE EMBOCADOS Y NO SE APRECIAN FUGAS DE AIRE	X		X		
	12	LAS VÁLVULAS DE REGULACIÓN FUNCIONAN ADECUADAMENTE	X		X		
FILTROS	13	LOS FILTROS SON DEL TIPO ADECUADO Y SE ENCUENTRAN COLOCADOS	X		X		
	14	LOS FILTROS SE ENCUENTRAN EN CORRECTO ESTADO Y NO SE APRECIA UN EXCESO DE PARTÍCULAS EN LOS MISMOS	X		X		X

OBSERVACIONES

X₁: Válvulas sin aislar.
X₂: Filtros cambiados.

AUDITOR:

RESP. DE LA
INSTALACIÓN:

PROGRAMA DE PUNTOS DE INSPECCIÓN
INSPECCIÓN FÍSICA
CLIMATIZACIÓN (FAN-COIL).



EDIFICIO:	HIL	
EXPLOTADOR:	Tesca Hospitalaria Valdecañas S.A.	COD. PARTE: XX-IF-CL-03.01
INSPECTOR:	Pedro Alonso Aparicio	FECHA: 24/11/17
ACOMPAÑA AL INSPECTOR:	LUIS MIGUEL	HORA: 1:00

ZONA REVISADA: Sala de espera despacho digestivo 1

			INSPECCIONADO		CONFORME		OBS.
			SI	NO	SI	NO	
ESTADO EXTERIOR	1	LOS DIFERENTES CLIMATIZADORES FUNCIONAN CORRECTAMENTE	X		X		
	2	EL ESTADO EXTERIOR ES CORRECTO	X		X		
	3	LAS DIFERENTES PUERTAS O ACCESOS AL CLIMATIZADOR ESTÁN OPERATIVOS	X		X		
ESTADO INTERIOR	4	EL INTERIOR DEL CLIMATIZADOR ESTÁ LIMPIO Y EN BUEN ESTADO	X			X	* ₁
	5	LAS BATERIAS DE FRIO Y CALOR SE ENCUENTRAN LIMPIAS Y EN CORRETO ESTADO		X			
	6	LAS BANDEJAS DE CONDENSADOS SE ENCUENTRAN LIMPIAS		X			
	7	LOS MOTORES PARA LA VENTILACIÓN SE ENCUENTRAN EN CORRECTO ESTADO	X		X		
CONDUCTOS, TUBERÍAS Y ELEMENTOS DE REGULACIÓN	8	LAS TUBERÍAS ESTÁN CORRECTAMENTE CALORIFUGADAS Y SU ESTADO ES CORRECTO	X			X	* ₂
	9	LOS DIFERENTES ELEMENTOS HIDRÁULICOS ESTÁN EN CORRETO ESTADO		X			
	10	LAS UNIONES DE LAS TUBERÍAS ESTÁN EN CORRECTO ESTADO	X		X		
	11	LOS CONDUCTOS DE AIRE ESTÁN CORRECTAMENTE EMBOCADOS Y NO SE APRECIAN FUGAS DE AIRE	X		X		
	12	LAS VÁLVULAS DE REGULACIÓN FUNCIONAN ADECUADAMENTE	X		X		
FILTROS	13	LOS FILTROS SON DEL TIPO ADECUADO Y SE ENCUENTRAN COLOCADOS	X		X		
	14	LOS FILTROS SE ENCUENTRAN EN CORRECTO ESTADO Y NO SE APRECIA UN EXCESO DE PARTÍCULAS EN LOS MISMOS	X			X	* ₃

OBSERVACIONES

*₁: Sucio
*₂: Válvulas no calorifugadas.
*₃: Filtro sucio, Cambiado al momento

AUDITOR:

RESP. DE LA
INSTALACIÓN:

PROGRAMA DE PUNTOS DE INSPECCIÓN
INSPECCIÓN FÍSICA
CLIMATIZACIÓN (FAN-COIL).



EDIFICIO:	HIL		COD. PARTE: XX-IF-CL-03.01
EXPLOTADOR:	Testa Hospitalaria Vallecas S.A.		FECHA: 25/11/17
INSPECTOR:	Pedro Alarcón Agudo		HORA: 11:05
ACOMPaña AL INSPECTOR:	JUAN CARLOS		

ZONA REVISADA: Sala espera despacho digestivo 2

			INSPECCIONADO		CONFORME		OBS.
			SI	NO	SI	NO	
ESTADO EXTERIOR	1	LOS DIFERENTES CLIMATIZADORES FUNCIONAN CORRECTAMENTE	X		X		
	2	EL ESTADO EXTERIOR ES CORRECTO	X		X		
	3	LAS DIFERENTES PUERTAS O ACCESOS AL CLIMATIZADOR ESTÁN OPERATIVOS	X		X		
ESTADO INTERIOR	4	EL INTERIOR DEL CLIMATIZADOR ESTÁ LIMPIO Y EN BUEN ESTADO	X			X	*1
	5	LAS BATERIAS DE FRIO Y CALOR SE ENCUENTRAN LIMPIAS Y EN CORRETO ESTADO		X			
	6	LAS BANDEJAS DE CONDENSADOS SE ENCUENTRAN LIMPIAS		X			
	7	LOS MOTORES PARA LA VENTILACIÓN SE ENCUENTRAN EN CORRECTO ESTADO	X			X	*2
CONDUCTOS, TUBERÍAS Y ELEMENTOS DE REGULACIÓN	8	LAS TUBERÍAS ESTÁN CORRECTAMENTE CALORIFUGADAS Y SU ESTADO ES CORRECTO	X			X	*3
	9	LOS DIFERENTES ELEMENTOS HIDRÁULICOS ESTÁN EN CORRETO ESTADO		X			
	10	LAS UNIONES DE LAS TUBERÍAS ESTÁN EN CORRECTO ESTADO	X		X		
	11	LOS CONDUCTOS DE AIRE ESTÁN CORRECTAMENTE EMBOCADOS Y NO SE APRECIAN FUGAS DE AIRE	X		X		
	12	LAS VÁLVULAS DE REGULACIÓN FUNCIONAN ADECUADAMENTE		X			
FILTROS	13	LOS FILTROS SON DEL TIPO ADECUADO Y SE ENCUENTRAN COLOCADOS	X		X		
	14	LOS FILTROS SE ENCUENTRAN EN CORRECTO ESTADO Y NO SE APRECIA UN EXCESO DE PARTÍCULAS EN LOS MISMOS	X			X	*4

OBSERVACIONES

*1: Sucro (Interior)

*2: No funciona

*3: Válvulas no calafuteadas

*4: Filtro sucro. Cambiado al momento.

2

AUDITOR:

RESP. DE LA
INSTALACIÓN:

PROGRAMA DE PUNTOS DE INSPECCIÓN
INSPECCIÓN FÍSICA
CLIMATIZACIÓN (FAN-COIL).



EDIFICIO:		COD. PARTE: XX-IF-CL-03.01
EXPLOTADOR:	HIL Tosca Hospital-Estado Valleros S.A.	FECHA: 25/11/17
INSPECTOR:	Pedro Alarcón Agudo	HORA: 12:55
ACOMPaña AL INSPECTOR:	JUAN CARLOS	

ZONA REVISADA:			INSPECCIONADO		CONFORME		OBS.
			SI	NO	SI	NO	
ESTADO EXTERIOR	1	LOS DIFERENTES CLIMATIZADORES FUNCIONAN CORRECTAMENTE	X		X		
	2	EL ESTADO EXTERIOR ES CORRECTO	X		X		
	3	LAS DIFERENTES PUERTAS O ACCESOS AL CLIMATIZADOR ESTÁN OPERATIVOS	X		X		
ESTADO INTERIOR	4	EL INTERIOR DEL CLIMATIZADOR ESTÁ LIMPIO Y EN BUEN ESTADO	X		X		
	5	LAS BATERIAS DE FRIO Y CALOR SE ENCUENTRAN LIMPIAS Y EN CORRETO ESTADO		X			
	6	LAS BANDEJAS DE CONDENSADOS SE ENCUENTRAN LIMPIAS		X			
	7	LOS MOTORES PARA LA VENTILACIÓN SE ENCUENTRAN EN CORRECTO ESTADO	X			X	X ₁
CONDUCTOS, TUBERÍAS Y ELEMENTOS DE REGULACIÓN	8	LAS TUBERÍAS ESTÁN CORRECTAMENTE CALORIFUGADAS Y SU ESTADO ES CORRECTO	X			X	X ₂
	9	LOS DIFERENTES ELEMENTOS HIDRÁULICOS ESTÁN EN CORRETO ESTADO	X		X		
	10	LAS UNIONES DE LAS TUBERÍAS ESTÁN EN CORRECTO ESTADO	X		X		
	11	LOS CONDUCTOS DE AIRE ESTÁN CORRECTAMENTE EMBOCADOS Y NO SE APRECIAN FUGAS DE AIRE	X		X		
	12	LAS VÁLVULAS DE REGULACIÓN FUNCIONAN ADECUADAMENTE	X		X		
FILTROS	13	LOS FILTROS SON DEL TIPO ADECUADO Y SE ENCUENTRAN COLOCADOS	X		X		
	14	LOS FILTROS SE ENCUENTRAN EN CORRECTO ESTADO Y NO SE APRECIA UN EXCESO DE PARTÍCULAS EN LOS MISMOS	X		X		

OBSERVACIONES

X₁: Motor roto.
X₂: Válvulas sin aislar.

AUDITOR:	RESP. DE LA INSTALACIÓN:
----------	--------------------------

PROGRAMA DE PUNTOS DE INSPECCIÓN
INSPECCIÓN FÍSICA
CLIMATIZACIÓN (FAN-COIL).



EDIFICIO:	HIZ		
EXPLOTADOR:	Tercera Hospitales Vallecas SA		COD. PARTE: XX-IF-CL-03.01
INSPECTOR:	Pablo Alvarado Agudo		FECHA: 27/11/17
ACOMPAÑA AL INSPECTOR:	JUAN CARLOS		HORA: 10:55

ZONA REVISADA: Aula informática

			INSPECCIONADO		CONFORME		OBS.
			SI	NO	SI	NO	
ESTADO EXTERIOR	1	LOS DIFERENTES CLIMATIZADORES FUNCIONAN CORRECTAMENTE	X		X		
	2	EL ESTADO EXTERIOR ES CORRECTO	X		X		
	3	LAS DIFERENTES PUERTAS O ACCESOS AL CLIMATIZADOR ESTÁN OPERATIVOS	X		X		
ESTADO INTERIOR	4	EL INTERIOR DEL CLIMATIZADOR ESTÁ LIMPIO Y EN BUEN ESTADO	X		X		
	5	LAS BATERÍAS DE FRÍO Y CALOR SE ENCUENTRAN LIMPIAS Y EN CORRECTO ESTADO		X			
	6	LAS BANDEJAS DE CONDENSADOS SE ENCUENTRAN LIMPIAS		X			
	7	LOS MOTORES PARA LA VENTILACIÓN SE ENCUENTRAN EN CORRECTO ESTADO	X			X	*
CONDUCTOS, TUBERÍAS Y ELEMENTOS DE REGULACIÓN	8	LAS TUBERÍAS ESTÁN CORRECTAMENTE CALORIFUGADAS Y SU ESTADO ES CORRECTO	X		X		
	9	LOS DIFERENTES ELEMENTOS HIDRÁULICOS ESTÁN EN CORRECTO ESTADO	X		X		
	10	LAS UNIONES DE LAS TUBERÍAS ESTÁN EN CORRECTO ESTADO	X		X		
	11	LOS CONDUCTOS DE AIRE ESTÁN CORRECTAMENTE EMBOCADOS Y NO SE APRECIAN FUGAS DE AIRE	X		X		
	12	LAS VÁLVULAS DE REGULACIÓN FUNCIONAN ADECUADAMENTE	X		X		
FILTROS	13	LOS FILTROS SON DEL TIPO ADECUADO Y SE ENCUENTRAN COLOCADOS	X		X		
	14	LOS FILTROS SE ENCUENTRAN EN CORRECTO ESTADO Y NO SE APRECIA UN EXCESO DE PARTÍCULAS EN LOS MISMOS	X		X		

OBSERVACIONES

* Motor con ruido

AUDITOR:

RESP. DE LA
INSTALACIÓN:

PROGRAMA DE PUNTOS DE INSPECCIÓN
INSPECCIÓN FÍSICA
CLIMATIZACIÓN (FAN-COIL).



EDIFICIO:	HII	COD. PARTE: XX-IF-CL-03.01
EXPLOTADOR:	Testa Hospitales Vallecas SA.	FECHA: 27/11/17
INSPECTOR:	Pedro Alascher Agudo	HORA: 9:30
ACOMPaña AL INSPECTOR:	JUAN CARLOS	

	ZONA REVISADA:		INSPECCIONADO		CONFORME		OBS.
			SI	NO	SI	NO	
ESTADO EXTERIOR	Ascensor zona quirófanos	1	LOS DIFERENTES CLIMATIZADORES FUNCIONAN CORRECTAMENTE	X		X	
		2	EL ESTADO EXTERIOR ES CORRECTO	X		X	
		3	LAS DIFERENTES PUERTAS O ACCESOS AL CLIMATIZADOR ESTÁN OPERATIVOS	X		X	
ESTADO INTERIOR	Ascensor zona quirófanos	4	EL INTERIOR DEL CLIMATIZADOR ESTÁ LIMPIO Y EN BUEN ESTADO	X		X	
		5	LAS BATERIAS DE FRIO Y CALOR SE ENCUENTRAN LIMPIAS Y EN CORRETO ESTADO		X		
		6	LAS BANDEJAS DE CONDENSADOS SE ENCUENTRAN LIMPIAS		X		
		7	LOS MOTORES PARA LA VENTILACIÓN SE ENCUENTRAN EN CORRECTO ESTADO	X			X
CONDUCTOS, TUBERÍAS Y ELEMENTOS DE REGULACIÓN	Ascensor zona quirófanos	8	LAS TUBERÍAS ESTÁN CORRECTAMENTE CALORIFUGADAS Y SU ESTADO ES CORRECTO	X		X	
		9	LOS DIFERENTES ELEMENTOS HIDRÁULICOS ESTÁN EN CORRETO ESTADO	X		X	
		10	LAS UNIONES DE LAS TUBERÍAS ESTÁN EN CORRECTO ESTADO	X		X	
		11	LOS CONDUCTOS DE AIRE ESTÁN CORRECTAMENTE EMBOCADOS Y NO SE APRECIAN FUGAS DE AIRE	X		X	
		12	LAS VÁLVULAS DE REGULACIÓN FUNCIONAN ADECUADAMENTE	X		X	
FILTROS	Ascensor zona quirófanos	13	LOS FILTROS SON DEL TIPO ADECUADO Y SE ENCUENTRAN COLOCADOS	X		X	
		14	LOS FILTROS SE ENCUENTRAN EN CORRECTO ESTADO Y NO SE APRECIA UN EXCESO DE PARTÍCULAS EN LOS MISMOS	X			X

OBSERVACIONES

R1: Ruido de motor excesivo.
R2: Filtro sucio. Cambiar al momento

AUDITOR:	RESP. DE LA INSTALACIÓN:
----------	--------------------------

PROGRAMA DE PUNTOS DE INSPECCIÓN
INSPECCIÓN FÍSICA
CLIMATIZACIÓN (FAN-COIL).



EDIFICIO:	HIL	
EXPLOTADOR:	Testa Hospitalaria Valleca S.A.	COD. PARTE: XX-IF-CL-03.01
INSPECTOR:	Pedro Alastue Agudo	FECHA: 24/11/17
ACOMPAÑA AL INSPECTOR:	LUIS MIGUEL	HORA: 11:30

ZONA REVISADA: Zona ascensores F

			INSPECCIONADO		CONFORME		OBS.
			SI	NO	SI	NO	
ESTADO EXTERIOR	1	LOS DIFERENTES CLIMATIZADORES FUNCIONAN CORRECTAMENTE	X		X		
	2	EL ESTADO EXTERIOR ES CORRECTO	X		X		
	3	LAS DIFERENTES PUERTAS O ACCESOS AL CLIMATIZADOR ESTÁN OPERATIVOS	X		X		
ESTADO INTERIOR	4	EL INTERIOR DEL CLIMATIZADOR ESTÁ LIMPIO Y EN BUEN ESTADO	X				
	5	LAS BATERIAS DE FRIO Y CALOR SE ENCUENTRAN LIMPIAS Y EN CORRETO ESTADO	X	X			
	6	LAS BANDEJAS DE CONDENSADOS SE ENCUENTRAN LIMPIAS	X	X			
	7	LOS MOTORES PARA LA VENTILACIÓN SE ENCUENTRAN EN CORRECTO ESTADO	X			X	X ₁
CONDUCTOS, TUBERÍAS Y ELEMENTOS DE REGULACIÓN	8	LAS TUBERÍAS ESTÁN CORRECTAMENTE CALORIFUGADAS Y SU ESTADO ES CORRECTO	X		X		
	9	LOS DIFERENTES ELEMENTOS HIDRÁULICOS ESTÁN EN CORRETO ESTADO	X		X		
	10	LAS UNIONES DE LAS TUBERÍAS ESTÁN EN CORRECTO ESTADO	X		X		
	11	LOS CONDUCTOS DE AIRE ESTÁN CORRECTAMENTE EMBOCADOS Y NO SE APRECIAN FUGAS DE AIRE	X		X		
	12	LAS VÁLVULAS DE REGULACIÓN FUNCIONAN ADECUADAMENTE	X		X		
FILTROS	13	LOS FILTROS SON DEL TIPO ADECUADO Y SE ENCUENTRAN COLOCADOS	X		X		
	14	LOS FILTROS SE ENCUENTRAN EN CORRECTO ESTADO Y NO SE APRECIA UN EXCESO DE PARTÍCULAS EN LOS MISMOS	X		X		

OBSERVACIONES

X₁: Motor no funciona.

AUDITOR:

RESP. DE LA
INSTALACIÓN:

PROGRAMA DE PUNTOS DE INSPECCIÓN
INSPECCIÓN FÍSICA
CLIMATIZACIÓN (FAN-COIL).



EDIFICIO:	HIL	
EXPLOTADOR:	Tercer Hospitalaria Vallejos S.A.	COD. PARTE: XX-IF-CL-03.01
INSPECTOR:	Pedro Alastrue	FECHA: 23/11/17
ACOMPAÑA AL INSPECTOR:	LUIS MIGUEL	HORA: 11:15

ZONA REVISADA: Pasillo planta F

			INSPECCIONADO		CONFORME		OBS.
			SI	NO	SI	NO	
ESTADO EXTERIOR	1	LOS DIFERENTES CLIMATIZADORES FUNCIONAN CORRECTAMENTE	X		X		
	2	EL ESTADO EXTERIOR ES CORRECTO	X		X		
	3	LAS DIFERENTES PUERTAS O ACCESOS AL CLIMATIZADOR ESTÁN OPERATIVOS	X			X	X ₁
ESTADO INTERIOR	4	EL INTERIOR DEL CLIMATIZADOR ESTÁ LIMPIO Y EN BUEN ESTADO		X			
	5	LAS BATERIAS DE FRIO Y CALOR SE ENCUENTRAN LIMPIAS Y EN CORRETO ESTADO		X			
	6	LAS BANDEJAS DE CONDENSADOS SE ENCUENTRAN LIMPIAS		X			
	7	LOS MOTORES PARA LA VENTILACIÓN SE ENCUENTRAN EN CORRECTO ESTADO	X		X		
CONDUCTOS, TUBERÍAS Y ELEMENTOS DE REGULACIÓN	8	LAS TUBERÍAS ESTÁN CORRECTAMENTE CALORIFUGADAS Y SU ESTADO ES CORRECTO	X		X		
	9	LOS DIFERENTES ELEMENTOS HIDRÁULICOS ESTÁN EN CORRETO ESTADO		X			
	10	LAS UNIONES DE LAS TUBERÍAS ESTÁN EN CORRECTO ESTADO	X		X		
	11	LOS CONDUCTOS DE AIRE ESTÁN CORRECTAMENTE EMBOCADOS Y NO SE APRECIAN FUGAS DE AIRE	X		X		
	12	LAS VÁLVULAS DE REGULACIÓN FUNCIONAN ADECUADAMENTE	X		X		
FILTROS	13	LOS FILTROS SON DEL TIPO ADECUADO Y SE ENCUENTRAN COLOCADOS	X		X		
	14	LOS FILTROS SE ENCUENTRAN EN CORRECTO ESTADO Y NO SE APRECIA UN EXCESO DE PARTÍCULAS EN LOS MISMOS	X		X		

OBSERVACIONES

X₁: Acceso al fancoil imposible.

AUDITOR:

RESP. DE LA
INSTALACIÓN:

PROGRAMA DE PUNTOS DE INSPECCIÓN
INSPECCIÓN FÍSICA
CLIMATIZACIÓN (FAN-COIL).

incosa
Investigación y Control de Calidad S.A.

EDIFICIO:	HIL	COD. PARTE: XX-IF-CL-03.01
EXPLOTADOR:	Tejta Hospitalaria Vallecañ S.A.	FECHA: 27/11/17
INSPECTOR:	Álvaro Toledano García	HORA: 9:30
ACOMPAÑA AL INSPECTOR:	JUAN CARLOS	

	ZONA REVISADA:		INSPECCIONADO		CONFORME		OBS.
			SI	NO	SI	NO	
ESTADO EXTERIOR	A Pasillo Circos Mayor	1	LOS DIFERENTES CLIMATIZADORES FUNCIONAN CORRECTAMENTE	X	X		
		2	EL ESTADO EXTERIOR ES CORRECTO	X			
		3	LAS DIFERENTES PUERTAS O ACCESOS AL CLIMATIZADOR ESTÁN OPERATIVOS	X			X
ESTADO INTERIOR		4	EL INTERIOR DEL CLIMATIZADOR ESTÁ LIMPIO Y EN BUEN ESTADO		X		
		5	LAS BATERIAS DE FRIO Y CALOR SE ENCUENTRAN LIMPIAS Y EN CORRETO ESTADO		X		
		6	LAS BANDEJAS DE CONDENSADOS SE ENCUENTRAN LIMPIAS		X		
		7	LOS MOTORES PARA LA VENTILACIÓN SE ENCUENTRAN EN CORRECTO ESTADO		X		
CONDUCTOS, TUBERÍAS Y ELEMENTOS DE REGULACIÓN		8	LAS TUBERÍAS ESTÁN CORRECTAMENTE CALORIFUGADAS Y SU ESTADO ES CORRECTO		X		
		9	LOS DIFERENTES ELEMENTOS HIDRÁULICOS ESTÁN EN CORRETO ESTADO		X		
		10	LAS UNIONES DE LAS TUBERÍAS ESTÁN EN CORRECTO ESTADO		X		
		11	LOS CONDUCTOS DE AIRE ESTÁN CORRECTAMENTE EMBOCADOS Y NO SE APRECIAN FUGAS DE AIRE		X		
		12	LAS VÁLVULAS DE REGULACIÓN FUNCIONAN ADECUADAMENTE		X		
FILTROS		13	LOS FILTROS SON DEL TIPO ADECUADO Y SE ENCUENTRAN COLOCADOS		X		
		14	LOS FILTROS SE ENCUENTRAN EN CORRECTO ESTADO Y NO SE APRECIA UN EXCESO DE PARTÍCULAS EN LOS MISMOS		X		

OBSERVACIONES

El Fan-Coil está inaccesible

AUDITOR:

RESP. DE LA
INSTALACIÓN:

PROGRAMA DE PUNTOS DE INSPECCIÓN
INSPECCIÓN FÍSICA
CLIMATIZACIÓN (FAN-COIL).



EDIFICIO:	HIL	
EXPLOTADOR:	Resto Hospitalaria Vallejos S.A.	COD. PARTE: XX-IF-CL-03.01
INSPECTOR:	Pedro Alayrue	FECHA: 27/11/17
ACOMPAÑA AL INSPECTOR:	JUAN CARLO	HORA: 11:50

ZONA REVISADA: Sala de revisiones 1.24 con ductos

			INSPECCIONADO		CONFORME		OBS.
			SI	NO	SI	NO	
ESTADO EXTERIOR	1	LOS DIFERENTES CLIMATIZADORES FUNCIONAN CORRECTAMENTE		X			
	2	EL ESTADO EXTERIOR ES CORRECTO		X			
	3	LAS DIFERENTES PUERTAS O ACCESOS AL CLIMATIZADOR ESTÁN OPERATIVOS	X			X	X
ESTADO INTERIOR	4	EL INTERIOR DEL CLIMATIZADOR ESTÁ LIMPIO Y EN BUEN ESTADO		X			
	5	LAS BATERÍAS DE FRIO Y CALOR SE ENCUENTRAN LIMPIAS Y EN CORRETO ESTADO		X			
	6	LAS BANDEJAS DE CONDENSADOS SE ENCUENTRAN LIMPIAS		X			
	7	LOS MOTORES PARA LA VENTILACIÓN SE ENCUENTRAN EN CORRECTO ESTADO		X			
CONDUCTOS, TUBERÍAS Y ELEMENTOS DE REGULACIÓN	8	LAS TUBERÍAS ESTÁN CORRECTAMENTE CALORIFUGADAS Y SU ESTADO ES CORRECTO		X			
	9	LOS DIFERENTES ELEMENTOS HIDRÁULICOS ESTÁN EN CORRETO ESTADO		X			
	10	LAS UNIONES DE LAS TUBERÍAS ESTÁN EN CORRECTO ESTADO		X			
	11	LOS CONDUCTOS DE AIRE ESTÁN CORRECTAMENTE EMBOCADOS Y NO SE APRECIAN FUGAS DE AIRE		X			
	12	LAS VÁLVULAS DE REGULACIÓN FUNCIONAN ADECUADAMENTE		X			
FILTROS	13	LOS FILTROS SON DEL TIPO ADECUADO Y SE ENCUENTRAN COLOCADOS	X		X		
	14	LOS FILTROS SE ENCUENTRAN EN CORRECTO ESTADO Y NO SE APRECIA UN EXCESO DE PARTÍCULAS EN LOS MISMOS	X		X		

OBSERVACIONES

* La instalación hace imposible la revisión.

AUDITOR:

RESP. DE LA
INSTALACIÓN:

PROGRAMA DE PUNTOS DE INSPECCIÓN
INSPECCIÓN FÍSICA
CLIMATIZACIÓN (FAN-COIL).



EDIFICIO:	HIL		COD. PARTE: XX-IF-CL-03.01
EXPLOTADOR:	Testa Hospitalaria Valdecañas S.A.		FECHA: 05-12-2017
INSPECTOR:	ÁLVARO TOLEDANO GARCÍA		HORA: 7:50
ACOMPaña AL INSPECTOR:	JUAN CARLOS		

ZONA REVISADA: CONSULTA 17 (MEDICINA INTERNA)

			INSPECCIONADO		CONFORME		OBS.
			SI	NO	SI	NO	
ESTADO EXTERIOR	1	LOS DIFERENTES CLIMATIZADORES FUNCIONAN CORRECTAMENTE	X				
	2	EL ESTADO EXTERIOR ES CORRECTO	X				
	3	LAS DIFERENTES PUERTAS O ACCESOS AL CLIMATIZADOR ESTÁN OPERATIVOS	X			X	*1
ESTADO INTERIOR	4	EL INTERIOR DEL CLIMATIZADOR ESTÁ LIMPIO Y EN BUEN ESTADO	X				
	5	LAS BATERIAS DE FRIO Y CALOR SE ENCUENTRAN LIMPIAS Y EN CORRETO ESTADO		X			
	6	LAS BANDEJAS DE CONDENSADOS SE ENCUENTRAN LIMPIAS		X			
	7	LOS MOTORES PARA LA VENTILACIÓN SE ENCUENTRAN EN CORRECTO ESTADO	X				
CONDUCTOS, TUBERÍAS Y ELEMENTOS DE REGULACIÓN	8	LAS TUBERÍAS ESTÁN CORRECTAMENTE CALORIFUGADAS Y SU ESTADO ES CORRECTO	X				
	9	LOS DIFERENTES ELEMENTOS HIDRÁULICOS ESTÁN EN CORRETO ESTADO	X				
	10	LAS UNIONES DE LAS TUBERÍAS ESTÁN EN CORRECTO ESTADO	X				
	11	LOS CONDUCTOS DE AIRE ESTÁN CORRECTAMENTE EMBOCADOS Y NO SE APRECIAN FUGAS DE AIRE	X				
	12	LAS VÁLVULAS DE REGULACIÓN FUNCIONAN ADECUADAMENTE	X				
FILTROS	13	LOS FILTROS SON DEL TIPO ADECUADO Y SE ENCUENTRAN COLOCADOS	X				
	14	LOS FILTROS SE ENCUENTRAN EN CORRECTO ESTADO Y NO SE APRECIA UN EXCESO DE PARTÍCULAS EN LOS MISMOS	X				

OBSERVACIONES

*1 = DIFÍCIL ACCESO

AUDITOR:

RESP. DE LA
INSTALACIÓN:

PROGRAMA DE PUNTOS DE INSPECCIÓN
INSPECCIÓN FÍSICA
CLIMATIZACIÓN (FAN-COIL).



EDIFICIO:	HIL	COD. PARTE: XX-IF-CL-03.01
EXPLOTADOR:	Tejeda Hospitalaria Vallecoy S.A.	FECHA: 05-12-2017
INSPECTOR:	ÁLVARO TOLEDANO GARCÍA	HORA: 8:10
ACOMPaña AL INSPECTOR:	JUAN CARLOS	

ZONA REVISADA: CONSULTA 65↓

			INSPECCIONADO		CONFORME		OBS.
			SI	NO	SI	NO	
ESTADO EXTERIOR	1	LOS DIFERENTES CLIMATIZADORES FUNCIONAN CORRECTAMENTE	X		X		
	2	EL ESTADO EXTERIOR ES CORRECTO	X		X		
	3	LAS DIFERENTES PUERTAS O ACCESOS AL CLIMATIZADOR ESTÁN OPERATIVOS	X			X	*1
ESTADO INTERIOR	4	EL INTERIOR DEL CLIMATIZADOR ESTÁ LIMPIO Y EN BUEN ESTADO	X		X		
	5	LAS BATERIAS DE FRIO Y CALOR SE ENCUENTRAN LIMPIAS Y EN CORRETO ESTADO		X			
	6	LAS BANDEJAS DE CONDENSADOS SE ENCUENTRAN LIMPIAS		X			
	7	LOS MOTORES PARA LA VENTILACIÓN SE ENCUENTRAN EN CORRECTO ESTADO	X		X		
CONDUCTOS, TUBERÍAS Y ELEMENTOS DE REGULACIÓN	8	LAS TUBERÍAS ESTÁN CORRECTAMENTE CALORIFUGADAS Y SU ESTADO ES CORRECTO	X		X		
	9	LOS DIFERENTES ELEMENTOS HIDRÁULICOS ESTÁN EN CORRETO ESTADO	X		X		
	10	LAS UNIONES DE LAS TUBERÍAS ESTÁN EN CORRECTO ESTADO	X		X		
	11	LOS CONDUCTOS DE AIRE ESTÁN CORRECTAMENTE EMBOCADOS Y NO SE APRECIAN FUGAS DE AIRE	X		X		
	12	LAS VÁLVULAS DE REGULACIÓN FUNCIONAN ADECUADAMENTE	X		X		
FILTROS	13	LOS FILTROS SON DEL TIPO ADECUADO Y SE ENCUENTRAN COLOCADOS	X		X		
	14	LOS FILTROS SE ENCUENTRAN EN CORRECTO ESTADO Y NO SE APRECIA UN EXCESO DE PARTÍCULAS EN LOS MISMOS	X		X		

OBSERVACIONES

*1 = DIFÍCIL ACCESO

AUDITOR:

RESP. DE LA
INSTALACIÓN:

PROGRAMA DE PUNTOS DE INSPECCIÓN
INSPECCIÓN FÍSICA
CLIMATIZACIÓN (FAN-COIL).



EDIFICIO:	HIL	
EXPLOTADOR:	Testa Hospitalaria Valdecas S.A.	COD. PARTE: XX-IF-CL-03.01
INSPECTOR:	Álvaro Taledano García	FECHA: 24/11/17
ACOMPAÑA AL INSPECTOR:	JUAN CARLOS	HORA: 11:40

ZONA REVISADA: M. E 210

			INSPECCIONADO		CONFORME		OBS.
			SI	NO	SI	NO	
ESTADO EXTERIOR	1	LOS DIFERENTES CLIMATIZADORES FUNCIONAN CORRECTAMENTE	X		X		
	2	EL ESTADO EXTERIOR ES CORRECTO	X		X		
	3	LAS DIFERENTES PUERTAS O ACCESOS AL CLIMATIZADOR ESTÁN OPERATIVOS	X		X		*
ESTADO INTERIOR	4	EL INTERIOR DEL CLIMATIZADOR ESTÁ LIMPIO Y EN BUEN ESTADO		X			
	5	LAS BATERIAS DE FRIO Y CALOR SE ENCUENTRAN LIMPIAS Y EN CORRETO ESTADO		X			
	6	LAS BANDEJAS DE CONDENSADOS SE ENCUENTRAN LIMPIAS		X			
	7	LOS MOTORES PARA LA VENTILACIÓN SE ENCUENTRAN EN CORRECTO ESTADO	X		X		
CONDUCTOS, TUBERÍAS Y ELEMENTOS DE REGULACIÓN	8	LAS TUBERÍAS ESTÁN CORRECTAMENTE CALORIFUGADAS Y SU ESTADO ES CORRECTO	X		X		
	9	LOS DIFERENTES ELEMENTOS HIDRÁULICOS ESTÁN EN CORRETO ESTADO		X			
	10	LAS UNIONES DE LAS TUBERÍAS ESTÁN EN CORRECTO ESTADO	X		X		
	11	LOS CONDUCTOS DE AIRE ESTÁN CORRECTAMENTE EMBOCADOS Y NO SE APRECIAN FUGAS DE AIRE	X		X		
	12	LAS VÁLVULAS DE REGULACIÓN FUNCIONAN ADECUADAMENTE	X		X		
FILTROS	13	LOS FILTROS SON DEL TIPO ADECUADO Y SE ENCUENTRAN COLOCADOS	X		X		
	14	LOS FILTROS SE ENCUENTRAN EN CORRECTO ESTADO Y NO SE APRECIA UN EXCESO DE PARTÍCULAS EN LOS MISMOS	X		X		

OBSERVACIONES

* El acceso es complicado.

AUDITOR:

RESP. DE LA
INSTALACIÓN:

PROGRAMA DE PUNTOS DE INSPECCIÓN
INSPECCIÓN FÍSICA
CLIMATIZACIÓN (FAN-COIL).



EDIFICIO:	HIL		COD. PARTE: XX-IF-CL-03.01
EXPLOTADOR:	Tesor Hospitalaria Vallecay S.A.		FECHA: 05-12-2017
INSPECTOR:	ÁLVARO TOLEDANO GARCÍA		HORA: 8:00
ACOMPAÑA AL INSPECTOR:	JUAN CARLOS		

ZONA REVISADA:

CONSUCTA 74 (SALA ESFUERZO) ↓

			INSPECCIONADO		CONFORME		OBS.
			SI	NO	SI	NO	
ESTADO EXTERIOR	1	LOS DIFERENTES CLIMATIZADORES FUNCIONAN CORRECTAMENTE	X		X		
	2	EL ESTADO EXTERIOR ES CORRECTO	X		X		
	3	LAS DIFERENTES PUERTAS O ACCESOS AL CLIMATIZADOR ESTÁN OPERATIVOS	X		X		
ESTADO INTERIOR	4	EL INTERIOR DEL CLIMATIZADOR ESTÁ LIMPIO Y EN BUEN ESTADO	X			X	*1
	5	LAS BATERIAS DE FRIO Y CALOR SE ENCUENTRAN LIMPIAS Y EN CORRETO ESTADO		X			
	6	LAS BANDEJAS DE CONDENSADOS SE ENCUENTRAN LIMPIAS		X			
	7	LOS MOTORES PARA LA VENTILACIÓN SE ENCUENTRAN EN CORRECTO ESTADO	X		X		
CONDUCTOS, TUBERÍAS Y ELEMENTOS DE REGULACIÓN	8	LAS TUBERÍAS ESTÁN CORRECTAMENTE CALORIFUGADAS Y SU ESTADO ES CORRECTO	X		X		
	9	LOS DIFERENTES ELEMENTOS HIDRÁULICOS ESTÁN EN CORRETO ESTADO	X		X		
	10	LAS UNIONES DE LAS TUBERÍAS ESTÁN EN CORRECTO ESTADO	X		X		
	11	LOS CONDUCTOS DE AIRE ESTÁN CORRECTAMENTE EMBOCADOS Y NO SE APRECIAN FUGAS DE AIRE	X		X		
FILTROS	12	LAS VÁLVULAS DE REGULACIÓN FUNCIONAN ADECUADAMENTE	X		X		
	13	LOS FILTROS SON DEL TIPO ADECUADO Y SE ENCUENTRAN COLOCADOS	X		X		
	14	LOS FILTROS SE ENCUENTRAN EN CORRECTO ESTADO Y NO SE APRECIA UN EXCESO DE PARTÍCULAS EN LOS MISMOS	X			X	*2

OBSERVACIONES

*1 = SUCIO

*2 = SUCIO

AUDITOR:

RESP. DE LA
INSTALACIÓN:

PROGRAMA DE PUNTOS DE INSPECCIÓN
INSPECCIÓN FÍSICA
CLIMATIZACIÓN (FAN-COIL).



EDIFICIO:	HIL		COD. PARTE: XX-IF-CL-03.01
EXPLOTADOR:	Tejta Hospitalaria Valleles S.A.		FECHA: 05-12-2017
INSPECTOR:	ALVARO TOLEDANO	GARCIA	HORA: 7:35
ACOMPaña AL INSPECTOR:	JUAN CARLOS		

ZONA REVISADA: VESTUARIO V1CO1M ↑

			INSPECCIONADO		CONFORME		OBS.
			SI	NO	SI	NO	
ESTADO EXTERIOR	1	LOS DIFERENTES CLIMATIZADORES FUNCIONAN CORRECTAMENTE	X				
	2	EL ESTADO EXTERIOR ES CORRECTO	X				
	3	LAS DIFERENTES PUERTAS O ACCESOS AL CLIMATIZADOR ESTÁN OPERATIVOS	X				
ESTADO INTERIOR	4	EL INTERIOR DEL CLIMATIZADOR ESTÁ LIMPIO Y EN BUEN ESTADO	X			X	*1
	5	LAS BATERIAS DE FRIO Y CALOR SE ENCUENTRAN LIMPIAS Y EN CORRETO ESTADO		X			
	6	LAS BANDEJAS DE CONDENSADOS SE ENCUENTRAN LIMPIAS		X			
	7	LOS MOTORES PARA LA VENTILACIÓN SE ENCUENTRAN EN CORRECTO ESTADO	X				
CONDUCTOS, TUBERÍAS Y ELEMENTOS DE REGULACIÓN	8	LAS TUBERÍAS ESTÁN CORRECTAMENTE CALORIFUGADAS Y SU ESTADO ES CORRECTO	X			X	
	9	LOS DIFERENTES ELEMENTOS HIDRÁULICOS ESTÁN EN CORRETO ESTADO	X			X	
	10	LAS UNIONES DE LAS TUBERÍAS ESTÁN EN CORRECTO ESTADO	X			X	
	11	LOS CONDUCTOS DE AIRE ESTÁN CORRECTAMENTE EMBOCADOS Y NO SE APRECIAN FUGAS DE AIRE	X			X	
	12	LAS VÁLVULAS DE REGULACIÓN FUNCIONAN ADECUADAMENTE	X			X	
FILTROS	13	LOS FILTROS SON DEL TIPO ADECUADO Y SE ENCUENTRAN COLOCADOS	X			X	
	14	LOS FILTROS SE ENCUENTRAN EN CORRECTO ESTADO Y NO SE APRECIA UN EXCESO DE PARTÍCULAS EN LOS MISMOS	X			X	

OBSERVACIONES

*1 = SUCIO

AUDITOR:

RESP. DE LA
INSTALACIÓN:

PROGRAMA DE PUNTOS DE INSPECCIÓN
INSPECCIÓN FÍSICA
CLIMATIZACIÓN (FAN-COIL).

incosa
Investigación y Control de Calidad S.A.

EDIFICIO:	HIL		
EXPLOTADOR:	Testa Hospitalrio Vallecas S.A.	COD. PARTE: XX-IF-CL-03.01	
INSPECTOR:	Pedro Alarino Agudo	FECHA: 26/11/17	
ACOMPaña AL INSPECTOR:	JUAN CARLOS	HORA: 11:50	

ZONA REVISADA:

Pasillo UCI - Urgencias

			INSPECCIONADO		CONFORME		OBS.
			SI	NO	SI	NO	
ESTADO EXTERIOR	1	LOS DIFERENTES CLIMATIZADORES FUNCIONAN CORRECTAMENTE	X		X		
	2	EL ESTADO EXTERIOR ES CORRECTO	X		X		
	3	LAS DIFERENTES PUERTAS O ACCESOS AL CLIMATIZADOR ESTÁN OPERATIVOS	X		X		
ESTADO INTERIOR	4	EL INTERIOR DEL CLIMATIZADOR ESTÁ LIMPIO Y EN BUEN ESTADO	X		X		
	5	LAS BATERIAS DE FRIO Y CALOR SE ENCUENTRAN LIMPIAS Y EN CORRETO ESTADO		X			
	6	LAS BANDEJAS DE CONDENSADOS SE ENCUENTRAN LIMPIAS		X			
	7	LOS MOTORES PARA LA VENTILACIÓN SE ENCUENTRAN EN CORRECTO ESTADO	X		X		
CONDUCTOS, TUBERÍAS Y ELEMENTOS DE REGULACIÓN	8	LAS TUBERÍAS ESTÁN CORRECTAMENTE CALORIFUGADAS Y SU ESTADO ES CORRECTO	X		X		
	9	LOS DIFERENTES ELEMENTOS HIDRÁULICOS ESTÁN EN CORRETO ESTADO		X			
	10	LAS UNIONES DE LAS TUBERÍAS ESTÁN EN CORRECTO ESTADO	X		X		
	11	LOS CONDUCTOS DE AIRE ESTÁN CORRECTAMENTE EMBOCADOS Y NO SE APRECIAN FUGAS DE AIRE	X		X		
	12	LAS VÁLVULAS DE REGULACIÓN FUNCIONAN ADECUADAMENTE	X		X		
FILTROS	13	LOS FILTROS SON DEL TIPO ADECUADO Y SE ENCUENTRAN COLOCADOS	X		X		
	14	LOS FILTROS SE ENCUENTRAN EN CORRECTO ESTADO Y NO SE APRECIA UN EXCESO DE PARTÍCULAS EN LOS MISMOS	X			X	X

OBSERVACIONES

*: Filtro sucio. Cambiado al momento

AUDITOR:

RESP. DE LA
INSTALACIÓN:

PROGRAMA DE PUNTOS DE INSPECCIÓN
INSPECCIÓN FÍSICA
CLIMATIZACIÓN (FAN-COIL).



EDIFICIO:	HIL		
EXPLOTADOR:	Testa Hospitalaria Vallecas SA	COD. PARTE: XX-IF-CL-03.01	
INSPECTOR:	Pedro Alayón Agudo	FECHA:	24/11/17
ACOMPaña AL INSPECTOR:	JUAN CARLOS	HORA:	12:05

ZONA REVISADA: Enfermerías Jambres Urgencias

			INSPECCIONADO		CONFORME		OBS.
			SI	NO	SI	NO	
ESTADO EXTERIOR	1	LOS DIFERENTES CLIMATIZADORES FUNCIONAN CORRECTAMENTE	X		X		
	2	EL ESTADO EXTERIOR ES CORRECTO	X		X		
	3	LAS DIFERENTES PUERTAS O ACCESOS AL CLIMATIZADOR ESTÁN OPERATIVOS	X		X		
ESTADO INTERIOR	4	EL INTERIOR DEL CLIMATIZADOR ESTÁ LIMPIO Y EN BUEN ESTADO	X		X		
	5	LAS BATERIAS DE FRIO Y CALOR SE ENCUENTRAN LIMPIAS Y EN CORRETO ESTADO		X			
	6	LAS BANDEJAS DE CONDENSADOS SE ENCUENTRAN LIMPIAS		X			
	7	LOS MOTORES PARA LA VENTILACIÓN SE ENCUENTRAN EN CORRECTO ESTADO	X		X		
CONDUCTOS, TUBERÍAS Y ELEMENTOS DE REGULACIÓN	8	LAS TUBERÍAS ESTÁN CORRECTAMENTE CALORIFUGADAS Y SU ESTADO ES CORRECTO	X		X		
	9	LOS DIFERENTES ELEMENTOS HIDRÁULICOS ESTÁN EN CORRETO ESTADO		X			
	10	LAS UNIONES DE LAS TUBERÍAS ESTÁN EN CORRECTO ESTADO	X		X		
	11	LOS CONDUCTOS DE AIRE ESTÁN CORRECTAMENTE EMBOCADOS Y NO SE APRECIAN FUGAS DE AIRE	X		X		
	12	LAS VÁLVULAS DE REGULACIÓN FUNCIONAN ADECUADAMENTE	X		X		
FILTROS	13	LOS FILTROS SON DEL TIPO ADECUADO Y SE ENCUENTRAN COLOCADOS	X		X		
	14	LOS FILTROS SE ENCUENTRAN EN CORRECTO ESTADO Y NO SE APRECIA UN EXCESO DE PARTÍCULAS EN LOS MISMOS	X			X	*

OBSERVACIONES

*: Filtro cambiado.

AUDITOR:

RESP. DE LA
INSTALACIÓN:

PROGRAMA DE PUNTOS DE INSPECCIÓN
INSPECCIÓN FÍSICA
CLIMATIZACIÓN (FAN-COIL).



EDIFICIO:	HIL		
EXPLOTADOR:	Testa Hospitalaria Vallecaas S.A.	COD. PARTE: XX-IF-CL-03.01	
INSPECTOR:	Pedro Alaborné Agudo	FECHA: 25/11/17	
ACOMPaña AL INSPECTOR:	JUAN CARLOS	HORA: 12:15	

ZONA REVISADA: 1ª planta Sabelete Central (E-D)

		INSPECCIONADO		CONFORME		OBS.	
		SI	NO	SI	NO		
ESTADO EXTERIOR	1	LOS DIFERENTES CLIMATIZADORES FUNCIONAN CORRECTAMENTE		X		X	
	2	EL ESTADO EXTERIOR ES CORRECTO		X		X	
	3	LAS DIFERENTES PUERTAS O ACCESOS AL CLIMATIZADOR ESTÁN OPERATIVOS		X		X	
ESTADO INTERIOR	4	EL INTERIOR DEL CLIMATIZADOR ESTÁ LIMPIO Y EN BUEN ESTADO		X		X	
	5	LAS BATERIAS DE FRIO Y CALOR SE ENCUENTRAN LIMPIAS Y EN CORRETO ESTADO			X		
	6	LAS BANDEJAS DE CONDENSADOS SE ENCUENTRAN LIMPIAS			X		
	7	LOS MOTORES PARA LA VENTILACIÓN SE ENCUENTRAN EN CORRECTO ESTADO		X		X	
CONDUCTOS, TUBERÍAS Y ELEMENTOS DE REGULACIÓN	8	LAS TUBERÍAS ESTÁN CORRECTAMENTE CALORIFUGADAS Y SU ESTADO ES CORRECTO		X		X	
	9	LOS DIFERENTES ELEMENTOS HIDRÁULICOS ESTÁN EN CORRETO ESTADO		X		X	
	10	LAS UNIONES DE LAS TUBERÍAS ESTÁN EN CORRECTO ESTADO		X		X	
	11	LOS CONDUCTOS DE AIRE ESTÁN CORRECTAMENTE EMBOCADOS Y NO SE APRECIAN FUGAS DE AIRE		X		X	
	12	LAS VÁLVULAS DE REGULACIÓN FUNCIONAN ADECUADAMENTE		X		X	
FILTROS	13	LOS FILTROS SON DEL TIPO ADECUADO Y SE ENCUENTRAN COLOCADOS		X		X	
	14	LOS FILTROS SE ENCUENTRAN EN CORRECTO ESTADO Y NO SE APRECIA UN EXCESO DE PARTÍCULAS EN LOS MISMOS		X			X

OBSERVACIONES

X: Filtro seco, Cambiada.

AUDITOR:

RESP. DE LA
INSTALACIÓN:

PROGRAMA DE PUNTOS DE INSPECCIÓN
INSPECCIÓN FÍSICA
CLIMATIZACIÓN (FAN-COIL).



Investigación y Control de Calidad S.A.

EDIFICIO:	HIL		
EXPLOTADOR:	Testa Hospitalaria Vallejos S.A.	COD. PARTE: XX-IF-CL-03.01	
INSPECTOR:	Pedro Alarín Agudo	FECHA: 29/11/17	
ACOMPaña AL INSPECTOR:	JUAN CARLOS	HORA: 12:30	

ZONA REVISADA: Sala ecografía II

			INSPECCIONADO		CONFORME		OBS.
			SI	NO	SI	NO	
ESTADO EXTERIOR	1	LOS DIFERENTES CLIMATIZADORES FUNCIONAN CORRECTAMENTE	X		X		
	2	EL ESTADO EXTERIOR ES CORRECTO	X		X		
	3	LAS DIFERENTES PUERTAS O ACCESOS AL CLIMATIZADOR ESTÁN OPERATIVOS	X		X		
ESTADO INTERIOR	4	EL INTERIOR DEL CLIMATIZADOR ESTÁ LIMPIO Y EN BUEN ESTADO	X		X		
	5	LAS BATERIAS DE FRIO Y CALOR SE ENCUENTRAN LIMPIAS Y EN CORRETO ESTADO		X			
	6	LAS BANDEJAS DE CONDENSADOS SE ENCUENTRAN LIMPIAS		X			
	7	LOS MOTORES PARA LA VENTILACIÓN SE ENCUENTRAN EN CORRECTO ESTADO	X		X		
CONDUCTOS, TUBERÍAS Y ELEMENTOS DE REGULACIÓN	8	LAS TUBERÍAS ESTÁN CORRECTAMENTE CALORIFUGADAS Y SU ESTADO ES CORRECTO	X		X		
	9	LOS DIFERENTES ELEMENTOS HIDRÁULICOS ESTÁN EN CORRETO ESTADO	X		X		
	10	LAS UNIONES DE LAS TUBERÍAS ESTÁN EN CORRECTO ESTADO	X		X		
	11	LOS CONDUCTOS DE AIRE ESTÁN CORRECTAMENTE EMBOCADOS Y NO SE APRECIAN FUGAS DE AIRE	X		X		
	12	LAS VÁLVULAS DE REGULACIÓN FUNCIONAN ADECUADAMENTE	X		X		
FILTROS	13	LOS FILTROS SON DEL TIPO ADECUADO Y SE ENCUENTRAN COLOCADOS	X		X		
	14	LOS FILTROS SE ENCUENTRAN EN CORRECTO ESTADO Y NO SE APRECIA UN EXCESO DE PARTÍCULAS EN LOS MISMOS	X			X	X

OBSERVACIONES

*: Filtro sucio. Cambiado en el momento

AUDITOR:

RESP. DE LA
INSTALACIÓN:

PROGRAMA DE PUNTOS DE INSPECCIÓN
INSPECCIÓN FÍSICA
CLIMATIZACIÓN (FAN-COIL).



EDIFICIO:	HIL	
EXPLOTADOR:	Texsa Hospitalaria Valleca S.A.	COD. PARTE: XX-IF-CL-03.01
INSPECTOR:	Pedro Alduero Aguirre	FECHA: 25/11/17
ACOMPaña AL INSPECTOR:	JUAN CARLOS	HORA: 12:56

ZONA REVISADA: Planta 3ª ascensores.

			INSPECCIONADO		CONFORME		OBS.
			SI	NO	SI	NO	
ESTADO EXTERIOR	1	LOS DIFERENTES CLIMATIZADORES FUNCIONAN CORRECTAMENTE	X		X		
	2	EL ESTADO EXTERIOR ES CORRECTO	X		X		
	3	LAS DIFERENTES PUERTAS O ACCESOS AL CLIMATIZADOR ESTÁN OPERATIVOS	X		X		
ESTADO INTERIOR	4	EL INTERIOR DEL CLIMATIZADOR ESTÁ LIMPIO Y EN BUEN ESTADO	X		X		
	5	LAS BATERIAS DE FRIO Y CALOR SE ENCUENTRAN LIMPIAS Y EN CORRETO ESTADO		X			
	6	LAS BANDEJAS DE CONDENSADOS SE ENCUENTRAN LIMPIAS		X			
	7	LOS MOTORES PARA LA VENTILACIÓN SE ENCUENTRAN EN CORRECTO ESTADO	X		X		
CONDUCTOS, TUBERÍAS Y ELEMENTOS DE REGULACIÓN	8	LAS TUBERÍAS ESTÁN CORRECTAMENTE CALORIFUGADAS Y SU ESTADO ES CORRECTO	X		X		
	9	LOS DIFERENTES ELEMENTOS HIDRÁULICOS ESTÁN EN CORRETO ESTADO	X		X		
	10	LAS UNIONES DE LAS TUBERÍAS ESTÁN EN CORRECTO ESTADO	X		X		
	11	LOS CONDUCTOS DE AIRE ESTÁN CORRECTAMENTE EMBOCADOS Y NO SE APRECIAN FUGAS DE AIRE	X		X		
	12	LAS VÁLVULAS DE REGULACIÓN FUNCIONAN ADECUADAMENTE	X		X		
FILTROS	13	LOS FILTROS SON DEL TIPO ADECUADO Y SE ENCUENTRAN COLOCADOS	X		X		
	14	LOS FILTROS SE ENCUENTRAN EN CORRECTO ESTADO Y NO SE APRECIA UN EXCESO DE PARTÍCULAS EN LOS MISMOS	X			X	X

OBSERVACIONES

A1: Filtro suero. Cambiado al momento.

AUDITOR:

RESP. DE LA
INSTALACIÓN:

PROGRAMA DE PUNTOS DE INSPECCIÓN
INSPECCIÓN FÍSICA
CLIMATIZACIÓN (FAN-COIL).



EDIFICIO:	HIL			COD. PARTE: XX-IF-CL-03.01
EXPLOTADOR:	Tosca Hosp. Estero Vallejos SA			FECHA: 23/11/17
INSPECTOR:	Petro Alex Gue Ayuda			HORA: 12:50
ACOMPAÑA AL INSPECTOR:	JUAN CARLOS			

ZONA REVISADA: H. 312 F

			INSPECCIONADO		CONFORME		OBS.
			SI	NO	SI	NO	
ESTADO EXTERIOR	1	LOS DIFERENTES CLIMATIZADORES FUNCIONAN CORRECTAMENTE	X		X		
	2	EL ESTADO EXTERIOR ES CORRECTO	X		X		
	3	LAS DIFERENTES PUERTAS O ACCESOS AL CLIMATIZADOR ESTÁN OPERATIVOS	X		X		
ESTADO INTERIOR	4	EL INTERIOR DEL CLIMATIZADOR ESTÁ LIMPIO Y EN BUEN ESTADO	X		X		
	5	LAS BATERIAS DE FRIO Y CALOR SE ENCUENTRAN LIMPIAS Y EN CORRETO ESTADO		X			
	6	LAS BANDEJAS DE CONDENSADOS SE ENCUENTRAN LIMPIAS		X			
	7	LOS MOTORES PARA LA VENTILACIÓN SE ENCUENTRAN EN CORRECTO ESTADO	X		X		
CONDUCTOS, TUBERÍAS Y ELEMENTOS DE REGULACIÓN	8	LAS TUBERÍAS ESTÁN CORRECTAMENTE CALORIFUGADAS Y SU ESTADO ES CORRECTO	X		X		
	9	LOS DIFERENTES ELEMENTOS HIDRÁULICOS ESTÁN EN CORRETO ESTADO	X		X		
	10	LAS UNIONES DE LAS TUBERÍAS ESTÁN EN CORRECTO ESTADO	X		X		
	11	LOS CONDUCTOS DE AIRE ESTÁN CORRECTAMENTE EMBOCADOS Y NO SE APRECIAN FUGAS DE AIRE	X		X		
	12	LAS VÁLVULAS DE REGULACIÓN FUNCIONAN ADECUADAMENTE	X		X		
FILTROS	13	LOS FILTROS SON DEL TIPO ADECUADO Y SE ENCUENTRAN COLOCADOS	X		X		
	14	LOS FILTROS SE ENCUENTRAN EN CORRECTO ESTADO Y NO SE APRECIA UN EXCESO DE PARTÍCULAS EN LOS MISMOS	X			X	X

OBSERVACIONES

X; Filtro sucro. Cambiado al momento

AUDITOR:

RESP. DE LA
INSTALACIÓN:

PROGRAMA DE PUNTOS DE INSPECCIÓN
INSPECCIÓN FÍSICA
CLIMATIZACIÓN (FAN-COIL).



Investigación y Control de Calidad S.A.

EDIFICIO:	HIL	
EXPLOTADOR:	Tejca Hospitales Vallecas S.A.	COD. PARTE: XX-IF-CL-03.01
INSPECTOR:	Pedro Alvarado Agudo	FECHA: 24/11/17
ACOMPÑA AL INSPECTOR:	LUIS MIGUEL	HORA: 13:15

ZONA REVISADA: H. 317E

		INSPECCIONADO		CONFORME		OBS.	
		SI	NO	SI	NO		
ESTADO EXTERIOR	1	LOS DIFERENTES CLIMATIZADORES FUNCIONAN CORRECTAMENTE					
	2	EL ESTADO EXTERIOR ES CORRECTO					
	3	LAS DIFERENTES PUERTAS O ACCESOS AL CLIMATIZADOR ESTÁN OPERATIVOS					
ESTADO INTERIOR	4	EL INTERIOR DEL CLIMATIZADOR ESTÁ LIMPIO Y EN BUEN ESTADO					
	5	LAS BATERIAS DE FRIO Y CALOR SE ENCUENTRAN LIMPIAS Y EN CORRETO ESTADO					
	6	LAS BANDEJAS DE CONDENSADOS SE ENCUENTRAN LIMPIAS					
	7	LOS MOTORES PARA LA VENTILACIÓN SE ENCUENTRAN EN CORRECTO ESTADO					
CONDUCTOS, TUBERÍAS Y ELEMENTOS DE REGULACIÓN	8	LAS TUBERÍAS ESTÁN CORRECTAMENTE CALORIFUGADAS Y SU ESTADO ES CORRECTO					
	9	LOS DIFERENTES ELEMENTOS HIDRÁULICOS ESTÁN EN CORRETO ESTADO					
	10	LAS UNIONES DE LAS TUBERÍAS ESTÁN EN CORRECTO ESTADO					
	11	LOS CONDUCTOS DE AIRE ESTÁN CORRECTAMENTE EMBOCADOS Y NO SE APRECIAN FUGAS DE AIRE					
	12	LAS VÁLVULAS DE REGULACIÓN FUNCIONAN ADECUADAMENTE					
FILTROS	13	LOS FILTROS SON DEL TIPO ADECUADO Y SE ENCUENTRAN COLOCADOS					
	14	LOS FILTROS SE ENCUENTRAN EN CORRECTO ESTADO Y NO SE APRECIA UN EXCESO DE PARTÍCULAS EN LOS MISMOS					

OBSERVACIONES

* : Filtro sucio. Cambiado al momento

AUDITOR:

RESP. DE LA
INSTALACIÓN:

PROGRAMA DE PUNTOS DE INSPECCIÓN
INSPECCIÓN FÍSICA
CLIMATIZACIÓN (FAN-COIL).



EDIFICIO:	HIL		
EXPLOTADOR:	Testa Hospitalaria Vallecay S.A.	COD. PARTE: XX-IF-CL-03.01	
INSPECTOR:	Pedro Alasbuen Agude	FECHA: 24/11/17	
ACOMPaña AL INSPECTOR:	JUAN CARLOS	HORA: 13:45	

ZONA REVISADA: Control Zona A

			INSPECCIONADO		CONFORME		OBS.
			SI	NO	SI	NO	
ESTADO EXTERIOR	1	LOS DIFERENTES CLIMATIZADORES FUNCIONAN CORRECTAMENTE	X		X		
	2	EL ESTADO EXTERIOR ES CORRECTO	X		X		
	3	LAS DIFERENTES PUERTAS O ACCESOS AL CLIMATIZADOR ESTÁN OPERATIVOS	X		X		
ESTADO INTERIOR	4	EL INTERIOR DEL CLIMATIZADOR ESTÁ LIMPIO Y EN BUEN ESTADO	X		X		
	5	LAS BATERIAS DE FRIO Y CALOR SE ENCUENTRAN LIMPIAS Y EN CORRETO ESTADO		X			
	6	LAS BANDEJAS DE CONDENSADOS SE ENCUENTRAN LIMPIAS		X			
	7	LOS MOTORES PARA LA VENTILACIÓN SE ENCUENTRAN EN CORRECTO ESTADO	X		X		
CONDUCTOS, TUBERÍAS Y ELEMENTOS DE REGULACIÓN	8	LAS TUBERÍAS ESTÁN CORRECTAMENTE CALORIFUGADAS Y SU ESTADO ES CORRECTO	X		X		
	9	LOS DIFERENTES ELEMENTOS HIDRÁULICOS ESTÁN EN CORRETO ESTADO	X		X		
	10	LAS UNIONES DE LAS TUBERÍAS ESTÁN EN CORRECTO ESTADO	X		X		
	11	LOS CONDUCTOS DE AIRE ESTÁN CORRECTAMENTE EMBOCADOS Y NO SE APRECIAN FUGAS DE AIRE	X		X		
	12	LAS VÁLVULAS DE REGULACIÓN FUNCIONAN ADECUADAMENTE	X		X		
FILTROS	13	LOS FILTROS SON DEL TIPO ADECUADO Y SE ENCUENTRAN COLOCADOS	X				
	14	LOS FILTROS SE ENCUENTRAN EN CORRECTO ESTADO Y NO SE APRECIA UN EXCESO DE PARTÍCULAS EN LOS MISMOS	X			X	X

OBSERVACIONES

*: Filtro sucio. Cambiado al momento

AUDITOR:

RESP. DE LA
INSTALACIÓN:

PROGRAMA DE PUNTOS DE INSPECCIÓN
INSPECCIÓN FÍSICA
CLIMATIZACIÓN (FAN-COIL).



EDIFICIO:	HIL		COD. PARTE: XX-IF-CL-03.01
EXPLOTADOR:	Testa Hospitalaria Vallecó S.A.		FECHA: 27/11/17
INSPECTOR:	Pedro Alalave Agudo		HORA: 11:20
ACOMPaña AL INSPECTOR:	JUAN CARLO		

ZONA REVISADA:			INSPECCIONADO		CONFORME		OBS.
			SI	NO	SI	NO	
ESTADO EXTERIOR	1	LOS DIFERENTES CLIMATIZADORES FUNCIONAN CORRECTAMENTE	X		X		
	2	EL ESTADO EXTERIOR ES CORRECTO	X		X		
	3	LAS DIFERENTES PUERTAS O ACCESOS AL CLIMATIZADOR ESTÁN OPERATIVOS	X		X		
ESTADO INTERIOR	4	EL INTERIOR DEL CLIMATIZADOR ESTÁ LIMPIO Y EN BUEN ESTADO	X		X		
	5	LAS BATERIAS DE FRIO Y CALOR SE ENCUENTRAN LIMPIAS Y EN CORRETO ESTADO		X			
	6	LAS BANDEJAS DE CONDENSADOS SE ENCUENTRAN LIMPIAS		X			
	7	LOS MOTORES PARA LA VENTILACIÓN SE ENCUENTRAN EN CORRECTO ESTADO	X		X		
CONDUCTOS, TUBERÍAS Y ELEMENTOS DE REGULACIÓN	8	LAS TUBERÍAS ESTÁN CORRECTAMENTE CALORIFUGADAS Y SU ESTADO ES CORRECTO	X		X		
	9	LOS DIFERENTES ELEMENTOS HIDRÁULICOS ESTÁN EN CORRETO ESTADO	X		X		
	10	LAS UNIONES DE LAS TUBERÍAS ESTÁN EN CORRECTO ESTADO	X		X		
	11	LOS CONDUCTOS DE AIRE ESTÁN CORRECTAMENTE EMBOCADOS Y NO SE APRECIAN FUGAS DE AIRE	X		X		
	12	LAS VÁLVULAS DE REGULACIÓN FUNCIONAN ADECUADAMENTE	X		X		
FILTROS	13	LOS FILTROS SON DEL TIPO ADECUADO Y SE ENCUENTRAN COLOCADOS	X		X		
	14	LOS FILTROS SE ENCUENTRAN EN CORRECTO ESTADO Y NO SE APRECIA UN EXCESO DE PARTÍCULAS EN LOS MISMOS	X			X	X

OBSERVACIONES

X Filtro sucio. Cambiado al momento

AUDITOR:

RESP. DE LA
INSTALACIÓN:

PROGRAMA DE PUNTOS DE INSPECCIÓN
INSPECCIÓN FÍSICA
CLIMATIZACIÓN (FAN-COIL).



EDIFICIO:	HIL		COD. PARTE: XX-IF-CL-03.01
EXPLOTADOR:	Testa Hospitales Valleco S.A		FECHA: 27/11/17
INSPECTOR:	Pedro Alonso Aguilera		HORA: 11:15
ACOMPAÑA AL INSPECTOR:	JUAN CARLOS		

ZONA REVISADA: Dermatólogo psiquiatra

			INSPECCIONADO		CONFORME		OBS.
			SI	NO	SI	NO	
ESTADO EXTERIOR	1	LOS DIFERENTES CLIMATIZADORES FUNCIONAN CORRECTAMENTE	X		X		
	2	EL ESTADO EXTERIOR ES CORRECTO	✓		X		
	3	LAS DIFERENTES PUERTAS O ACCESOS AL CLIMATIZADOR ESTÁN OPERATIVOS	X		X		
ESTADO INTERIOR	4	EL INTERIOR DEL CLIMATIZADOR ESTÁ LIMPIO Y EN BUEN ESTADO	X		X		
	5	LAS BATERIAS DE FRIO Y CALOR SE ENCUENTRAN LIMPIAS Y EN CORRETO ESTADO		X			
	6	LAS BANDEJAS DE CONDENSADOS SE ENCUENTRAN LIMPIAS		X			
	7	LOS MOTORES PARA LA VENTILACIÓN SE ENCUENTRAN EN CORRECTO ESTADO	X		X		
CONDUCTOS, TUBERÍAS Y ELEMENTOS DE REGULACIÓN	8	LAS TUBERÍAS ESTÁN CORRECTAMENTE CALORIFUGADAS Y SU ESTADO ES CORRECTO	X		X		
	9	LOS DIFERENTES ELEMENTOS HIDRÁULICOS ESTÁN EN CORRETO ESTADO	X		X		
	10	LAS UNIONES DE LAS TUBERÍAS ESTÁN EN CORRECTO ESTADO	✓		✓		
	11	LOS CONDUCTOS DE AIRE ESTÁN CORRECTAMENTE EMBOCADOS Y NO SE APRECIAN FUGAS DE AIRE	✓		✓		
	12	LAS VÁLVULAS DE REGULACIÓN FUNCIONAN ADECUADAMENTE	X		X		
FILTROS	13	LOS FILTROS SON DEL TIPO ADECUADO Y SE ENCUENTRAN COLOCADOS	X		X		
	14	LOS FILTROS SE ENCUENTRAN EN CORRECTO ESTADO Y NO SE APRECIA UN EXCESO DE PARTÍCULAS EN LOS MISMOS	X			X	X

OBSERVACIONES

* Filtro suso. Cambiado al momento

AUDITOR:

RESP. DE LA
INSTALACIÓN:

PROGRAMA DE PUNTOS DE INSPECCIÓN
INSPECCIÓN FÍSICA
CLIMATIZACIÓN (FAN-COIL).



EDIFICIO:			
EXPLOTADOR:	Testa Hospitalaria Vallecasa S.A.	COD. PARTE: XX-IF-CL-03.01	
INSPECTOR:	Pedro Alas Enci Agude	FECHA: 27/11/17	
ACOMPaña AL INSPECTOR:	JUAN CARLOS	HORA: 9:55	

ZONA REVISADA: Vestibulo masculino quirofano

			INSPECCIONADO		CONFORME		OBS.
			SI	NO	SI	NO	
ESTADO EXTERIOR	1	LOS DIFERENTES CLIMATIZADORES FUNCIONAN CORRECTAMENTE	X		X		
	2	EL ESTADO EXTERIOR ES CORRECTO	X		X		
	3	LAS DIFERENTES PUERTAS O ACCESOS AL CLIMATIZADOR ESTÁN OPERATIVOS	X		X		
ESTADO INTERIOR	4	EL INTERIOR DEL CLIMATIZADOR ESTÁ LIMPIO Y EN BUEN ESTADO	X		X		
	5	LAS BATERIAS DE FRIO Y CALOR SE ENCUENTRAN LIMPIAS Y EN CORRETO ESTADO		X			
	6	LAS BANDEJAS DE CONDENSADOS SE ENCUENTRAN LIMPIAS		X			
	7	LOS MOTORES PARA LA VENTILACIÓN SE ENCUENTRAN EN CORRECTO ESTADO	X		X		
CONDUCTOS, TUBERÍAS Y ELEMENTOS DE REGULACIÓN	8	LAS TUBERÍAS ESTÁN CORRECTAMENTE CALORIFUGADAS Y SU ESTADO ES CORRECTO	X		X		
	9	LOS DIFERENTES ELEMENTOS HIDRÁULICOS ESTÁN EN CORRETO ESTADO	X		X		
	10	LAS UNIONES DE LAS TUBERÍAS ESTÁN EN CORRECTO ESTADO	X		X		
	11	LOS CONDUCTOS DE AIRE ESTÁN CORRECTAMENTE EMBOCADOS Y NO SE APRECIAN FUGAS DE AIRE	X		X		
	12	LAS VÁLVULAS DE REGULACIÓN FUNCIONAN ADECUADAMENTE	X		X		
FILTROS	13	LOS FILTROS SON DEL TIPO ADECUADO Y SE ENCUENTRAN COLOCADOS	X		X		
	14	LOS FILTROS SE ENCUENTRAN EN CORRECTO ESTADO Y NO SE APRECIA UN EXCESO DE PARTÍCULAS EN LOS MISMOS	X			X	X

OBSERVACIONES

* Filtro sucio. Cambiar al momento

AUDITOR:

RESA DE LA
INSTALACIÓN:

PROGRAMA DE PUNTOS DE INSPECCIÓN
INSPECCIÓN FÍSICA
CLIMATIZACIÓN (FAN-COIL).



EDIFICIO:	HIL	COD. PARTE: XX-IF-CL-03.01
EXPLOTADOR:	Testa Hosp. Ed. Las Vellosas S.A.	FECHA: 27/11/17
INSPECTOR:	Pedro Alarcón Aguda	HORA: 9:20
ACOMPaña AL INSPECTOR:	JUAN CARLOS	

	ZONA REVISADA:		INSPECCIONADO		CONFORME		OBS.	
			SI	NO	SI	NO		
ESTADO EXTERIOR		1	LOS DIFERENTES CLIMATIZADORES FUNCIONAN CORRECTAMENTE		X		X	
		2	EL ESTADO EXTERIOR ES CORRECTO		X		X	
		3	LAS DIFERENTES PUERTAS O ACCESOS AL CLIMATIZADOR ESTÁN OPERATIVOS		X		X	
ESTADO INTERIOR		4	EL INTERIOR DEL CLIMATIZADOR ESTÁ LIMPIO Y EN BUEN ESTADO		X		X	
		5	LAS BATERIAS DE FRIO Y CALOR SE ENCUENTRAN LIMPIAS Y EN CORRETO ESTADO			X		
		6	LAS BANDEJAS DE CONDENSADOS SE ENCUENTRAN LIMPIAS			X		
		7	LOS MOTORES PARA LA VENTILACIÓN SE ENCUENTRAN EN CORRECTO ESTADO		X		X	
CONDUCTOS, TUBERÍAS Y ELEMENTOS DE REGULACIÓN		8	LAS TUBERÍAS ESTÁN CORRECTAMENTE CALORIFUGADAS Y SU ESTADO ES CORRECTO		X		X	
		9	LOS DIFERENTES ELEMENTOS HIDRÁULICOS ESTÁN EN CORRETO ESTADO		X		X	
		10	LAS UNIONES DE LAS TUBERÍAS ESTÁN EN CORRECTO ESTADO		X		X	
		11	LOS CONDUCTOS DE AIRE ESTÁN CORRECTAMENTE EMBOCADOS Y NO SE APRECIAN FUGAS DE AIRE		X		X	
		12	LAS VÁLVULAS DE REGULACIÓN FUNCIONAN ADECUADAMENTE		X		X	
FILTROS		13	LOS FILTROS SON DEL TIPO ADECUADO Y SE ENCUENTRAN COLOCADOS		X		X	
		14	LOS FILTROS SE ENCUENTRAN EN CORRECTO ESTADO Y NO SE APRECIA UN EXCESO DE PARTÍCULAS EN LOS MISMOS		X			X

OBSERVACIONES

X: Filtro seco. Cambiar al momento

AUDITOR:

RESP. DE LA
INSTALACIÓN:

PROGRAMA DE PUNTOS DE INSPECCIÓN
INSPECCIÓN FÍSICA
CLIMATIZACIÓN (FAN-COIL).



EDIFICIO:		COD. PARTE: XX-IF-CL-03.01
EXPLOTADOR:	Testa Hospitales Vallecas S.A.	FECHA: 23/11/17
INSPECTOR:	Pedro Alejandro Agudo	HORA: 9:10
ACOMPaña AL INSPECTOR:	JUAN CARLOS	

ZONA REVISADA: UCL Vestido masculino

		INSPECCIONADO		CONFORME		OBS.		
		SI	NO	SI	NO			
ESTADO EXTERIOR	1	LOS DIFERENTES CLIMATIZADORES FUNCIONAN CORRECTAMENTE		X		X		
	2	EL ESTADO EXTERIOR ES CORRECTO		X		X		
	3	LAS DIFERENTES PUERTAS O ACCESOS AL CLIMATIZADOR ESTÁN OPERATIVOS		X		X		
ESTADO INTERIOR	4	EL INTERIOR DEL CLIMATIZADOR ESTÁ LIMPIO Y EN BUEN ESTADO		X		X		
	5	LAS BATERÍAS DE FRÍO Y CALOR SE ENCUENTRAN LIMPIAS Y EN CORRETO ESTADO			X			
	6	LAS BANDEJAS DE CONDENSADOS SE ENCUENTRAN LIMPIAS			X			
	7	LOS MOTORES PARA LA VENTILACIÓN SE ENCUENTRAN EN CORRECTO ESTADO		X		X		
CONDUCTOS, TUBERÍAS Y ELEMENTOS DE REGULACIÓN	8	LAS TUBERÍAS ESTÁN CORRECTAMENTE CALORIFUGADAS Y SU ESTADO ES CORRECTO		X		X		
	9	LOS DIFERENTES ELEMENTOS HIDRÁULICOS ESTÁN EN CORRETO ESTADO		X		X		
	10	LAS UNIONES DE LAS TUBERÍAS ESTÁN EN CORRECTO ESTADO		X		X		
	11	LOS CONDUCTOS DE AIRE ESTÁN CORRECTAMENTE EMBOCADOS Y NO SE APRECIAN FUGAS DE AIRE		X		X		
	12	LAS VÁLVULAS DE REGULACIÓN FUNCIONAN ADECUADAMENTE		X		X		
FILTROS	13	LOS FILTROS SON DEL TIPO ADECUADO Y SE ENCUENTRAN COLOCADOS		X		X		
	14	LOS FILTROS SE ENCUENTRAN EN CORRECTO ESTADO Y NO SE APRECIA UN EXCESO DE PARTÍCULAS EN LOS MISMOS		X			X	*

OBSERVACIONES

* Filtros rayado (verdes). Ahora Cambiados al momento.
 ↑
 Antigua gelera

AUDITOR:	RÉSP. DE LA INSTALACIÓN:

PROGRAMA DE PUNTOS DE INSPECCIÓN
INSPECCIÓN FÍSICA
CLIMATIZACIÓN (FAN-COIL).



EDIFICIO:	HIL	COD. PARTE: XX-IF-CL-03.01
EXPLOTADOR:	Testa Hospital de Velasco S.A.	FECHA: 27/11/17
INSPECTOR:	Pedro Alas Cruz Ayuda	HORA: 9:05
ACOMPaña AL INSPECTOR:	JUAN CARLOS	

ZONA REVISADA:			INSPECCIONADO		CONFORME		OBS.
			SI	NO	SI	NO	
ESTADO EXTERIOR	1	LOS DIFERENTES CLIMATIZADORES FUNCIONAN CORRECTAMENTE	X		X		
	2	EL ESTADO EXTERIOR ES CORRECTO	X		X		
	3	LAS DIFERENTES PUERTAS O ACCESOS AL CLIMATIZADOR ESTÁN OPERATIVOS	X		X		
ESTADO INTERIOR	4	EL INTERIOR DEL CLIMATIZADOR ESTÁ LIMPIO Y EN BUEN ESTADO	X		X		
	5	LAS BATERIAS DE FRIO Y CALOR SE ENCUENTRAN LIMPIAS Y EN CORRETO ESTADO		X			
	6	LAS BANDEJAS DE CONDENSADOS SE ENCUENTRAN LIMPIAS		X			
	7	LOS MOTORES PARA LA VENTILACIÓN SE ENCUENTRAN EN CORRECTO ESTADO	X		X		
CONDUCTOS, TUBERÍAS Y ELEMENTOS DE REGULACIÓN	8	LAS TUBERÍAS ESTÁN CORRECTAMENTE CALORIFUGADAS Y SU ESTADO ES CORRECTO	X		X		
	9	LOS DIFERENTES ELEMENTOS HIDRÁULICOS ESTÁN EN CORRETO ESTADO	X		X		
	10	LAS UNIONES DE LAS TUBERÍAS ESTÁN EN CORRECTO ESTADO	X		X		
	11	LOS CONDUCTOS DE AIRE ESTÁN CORRECTAMENTE EMBOCADOS Y NO SE APRECIAN FUGAS DE AIRE	X		X		
	12	LAS VÁLVULAS DE REGULACIÓN FUNCIONAN ADECUADAMENTE	X		X		
FILTROS	13	LOS FILTROS SON DEL TIPO ADECUADO Y SE ENCUENTRAN COLOCADOS	X		X		
	14	LOS FILTROS SE ENCUENTRAN EN CORRECTO ESTADO Y NO SE APRECIA UN EXCESO DE PARTÍCULAS EN LOS MISMOS	X			X	X

OBSERVACIONES

* Filtro sucio. Cambiado al momento

AUDITOR:

RESP. DE LA
INSTALACIÓN:

PROGRAMA DE PUNTOS DE INSPECCIÓN
INSPECCIÓN FÍSICA
CLIMATIZACIÓN (FAN-COIL).

incosa
Investigación y Control de Calidad S.A.

EDIFICIO:	HIL	COD. PARTE: XX-IF-CL-03.01
EXPLOTADOR:	Testa Hospiteleria Vallejos S.A.	FECHA: 23/11/17
INSPECTOR:	Pedro Alas Cue Ayuda	HORA: 9:00
ACOMPaña AL INSPECTOR:	JUAN CARLO	

	ZONA REVISADA:		INSPECCIONADO		CONFORME		OBS.
			SI	NO	SI	NO	
ESTADO EXTERIOR	Consulta 7 triage	1	LOS DIFERENTES CLIMATIZADORES FUNCIONAN CORRECTAMENTE	X		X	
		2	EL ESTADO EXTERIOR ES CORRECTO	X		X	
		3	LAS DIFERENTES PUERTAS O ACCESOS AL CLIMATIZADOR ESTÁN OPERATIVOS	X		X	
ESTADO INTERIOR		4	EL INTERIOR DEL CLIMATIZADOR ESTÁ LIMPIO Y EN BUEN ESTADO	X		X	
		5	LAS BATERIAS DE FRIO Y CALOR SE ENCUENTRAN LIMPIAS Y EN CORRETO ESTADO		X		
		6	LAS BANDEJAS DE CONDENSADOS SE ENCUENTRAN LIMPIAS		X		
		7	LOS MOTORES PARA LA VENTILACIÓN SE ENCUENTRAN EN CORRECTO ESTADO	X		X	
CONDUCTOS, TUBERÍAS Y ELEMENTOS DE REGULACIÓN		8	LAS TUBERÍAS ESTÁN CORRECTAMENTE CALORIFUGADAS Y SU ESTADO ES CORRECTO	X		X	
		9	LOS DIFERENTES ELEMENTOS HIDRÁULICOS ESTÁN EN CORRETO ESTADO	X		X	
		10	LAS UNIONES DE LAS TUBERÍAS ESTÁN EN CORRECTO ESTADO	X		X	
		11	LOS CONDUCTOS DE AIRE ESTÁN CORRECTAMENTE EMBOCADOS Y NO SE APRECIAN FUGAS DE AIRE	X		X	
		12	LAS VÁLVULAS DE REGULACIÓN FUNCIONAN ADECUADAMENTE	X		X	
FILTROS		13	LOS FILTROS SON DEL TIPO ADECUADO Y SE ENCUENTRAN COLOCADOS	X		X	
		14	LOS FILTROS SE ENCUENTRAN EN CORRECTO ESTADO Y NO SE APRECIA UN EXCESO DE PARTÍCULAS EN LOS MISMOS	X			X X

OBSERVACIONES

X : Filtro cambio sucio. Cambiado al momento.

AUDITOR:	RESP. DE LA INSTALACIÓN:
----------	--------------------------

PROGRAMA DE PUNTOS DE INSPECCIÓN
INSPECCIÓN FÍSICA
CLIMATIZACIÓN (FAN-COIL).



EDIFICIO:	HIL		
EXPLOTADOR:	Testa Hospicálum Vallejos S.A.	COD. PARTE: XX-IF-CL-03.01	
INSPECTOR:	Pedro Alarcón Agudo	FECHA: 5/12/17	
ACOMPAÑA AL INSPECTOR:	WIL MIGUEL	HORA: 7:50	

ZONA REVISADA: *Endocrinología*

			INSPECCIONADO		CONFORME		OBS.
			SI	NO	SI	NO	
ESTADO EXTERIOR	1	LOS DIFERENTES CLIMATIZADORES FUNCIONAN CORRECTAMENTE	X		X		
	2	EL ESTADO EXTERIOR ES CORRECTO	X		X		
	3	LAS DIFERENTES PUERTAS O ACCESOS AL CLIMATIZADOR ESTÁN OPERATIVOS	X		X		
ESTADO INTERIOR	4	EL INTERIOR DEL CLIMATIZADOR ESTÁ LIMPIO Y EN BUEN ESTADO	X		X		
	5	LAS BATERIAS DE FRIO Y CALOR SE ENCUENTRAN LIMPIAS Y EN CORRETO ESTADO		X			
	6	LAS BANDEJAS DE CONDENSADOS SE ENCUENTRAN LIMPIAS		X			
	7	LOS MOTORES PARA LA VENTILACIÓN SE ENCUENTRAN EN CORRECTO ESTADO	X		X		
CONDUCTOS, TUBERÍAS Y ELEMENTOS DE REGULACIÓN	8	LAS TUBERÍAS ESTÁN CORRECTAMENTE CALORIFUGADAS Y SU ESTADO ES CORRECTO	X		X		
	9	LOS DIFERENTES ELEMENTOS HIDRÁULICOS ESTÁN EN CORRETO ESTADO	X		X		
	10	LAS UNIONES DE LAS TUBERÍAS ESTÁN EN CORRECTO ESTADO	X		X		
	11	LOS CONDUCTOS DE AIRE ESTÁN CORRECTAMENTE EMBOCADOS Y NO SE APRECIAN FUGAS DE AIRE	X		X		
	12	LAS VÁLVULAS DE REGULACIÓN FUNCIONAN ADECUADAMENTE	X		X		
FILTROS	13	LOS FILTROS SON DEL TIPO ADECUADO Y SE ENCUENTRAN COLOCADOS	X		X		
	14	LOS FILTROS SE ENCUENTRAN EN CORRECTO ESTADO Y NO SE APRECIA UN EXCESO DE PARTÍCULAS EN LOS MISMOS	X			X	X

OBSERVACIONES

* Muelle del filtro roto. Cambiado al momento

AUDITOR:

RESA DE LA
INSTALACIÓN:

PROGRAMA DE PUNTOS DE INSPECCIÓN
INSPECCIÓN FÍSICA
CLIMATIZACIÓN (FAN-COIL).



EDIFICIO:	HJL		COD. PARTE: XX-IF-CL-03.01
EXPLOTADOR:	Testa Hospitalaria Vallecas S.A		FECHA: 01/05 5/14/17
INSPECTOR:	Pedro Alarcón Agudo		HORA: 8:00
ACOMPaña AL INSPECTOR:	LUIS MIGUEL		

ZONA REVISADA: Sala de yesos

			INSPECCIONADO		CONFORME		OBS.
			SI	NO	SI	NO	
ESTADO EXTERIOR	1	LOS DIFERENTES CLIMATIZADORES FUNCIONAN CORRECTAMENTE	X		X		
	2	EL ESTADO EXTERIOR ES CORRECTO	X		X		
	3	LAS DIFERENTES PUERTAS O ACCESOS AL CLIMATIZADOR ESTÁN OPERATIVOS	X		X		
ESTADO INTERIOR	4	EL INTERIOR DEL CLIMATIZADOR ESTÁ LIMPIO Y EN BUEN ESTADO	X		X		
	5	LAS BATERIAS DE FRIO Y CALOR SE ENCUENTRAN LIMPIAS Y EN CORRETO ESTADO		X			
	6	LAS BANDEJAS DE CONDENSADOS SE ENCUENTRAN LIMPIAS		X			
	7	LOS MOTORES PARA LA VENTILACIÓN SE ENCUENTRAN EN CORRECTO ESTADO	X		X		
CONDUCTOS, TUBERÍAS Y ELEMENTOS DE REGULACIÓN	8	LAS TUBERÍAS ESTÁN CORRECTAMENTE CALORIFUGADAS Y SU ESTADO ES CORRECTO	X		X		
	9	LOS DIFERENTES ELEMENTOS HIDRÁULICOS ESTÁN EN CORRETO ESTADO	X		X		
	10	LAS UNIONES DE LAS TUBERÍAS ESTÁN EN CORRECTO ESTADO	X		X		
	11	LOS CONDUCTOS DE AIRE ESTÁN CORRECTAMENTE EMBOCADOS Y NO SE APRECIAN FUGAS DE AIRE	X		X		
	12	LAS VÁLVULAS DE REGULACIÓN FUNCIONAN ADECUADAMENTE	X		X		
FILTROS	13	LOS FILTROS SON DEL TIPO ADECUADO Y SE ENCUENTRAN COLOCADOS	X		X		
	14	LOS FILTROS SE ENCUENTRAN EN CORRECTO ESTADO Y NO SE APRECIA UN EXCESO DE PARTÍCULAS EN LOS MISMOS	X			X	X

OBSERVACIONES

* Filtro sucio. Cambiado al momento

AUDITOR:

RESP. DE LA
INSTALACIÓN:

PROGRAMA DE PUNTOS DE INSPECCIÓN
INSPECCIÓN FÍSICA
CLIMATIZACIÓN (FAN-COIL).



EDIFICIO:	HIL	
EXPLOTADOR:	Testa Hosp. Elena Vallesca S.A.	COD. PARTE: XX-IF-CL-03.01
INSPECTOR:	Pedro Alastuer Agudo	FECHA: 27/11/17
ACOMPaña AL INSPECTOR:	JUAN CARLO	HORA: 8:25

ZONA REVISADA: Pasillo urgencias pediátricas

		INSPECCIONADO		CONFORME		OBS.	
		SI	NO	SI	NO		
ESTADO EXTERIOR	1	LOS DIFERENTES CLIMATIZADORES FUNCIONAN CORRECTAMENTE					
	2	EL ESTADO EXTERIOR ES CORRECTO					
	3	LAS DIFERENTES PUERTAS O ACCESOS AL CLIMATIZADOR ESTÁN OPERATIVOS					
ESTADO INTERIOR	4	EL INTERIOR DEL CLIMATIZADOR ESTÁ LIMPIO Y EN BUEN ESTADO					
	5	LAS BATERIAS DE FRIO Y CALOR SE ENCUENTRAN LIMPIAS Y EN CORRETO ESTADO					
	6	LAS BANDEJAS DE CONDENSADOS SE ENCUENTRAN LIMPIAS					
	7	LOS MOTORES PARA LA VENTILACIÓN SE ENCUENTRAN EN CORRECTO ESTADO					
CONDUCTOS, TUBERÍAS Y ELEMENTOS DE REGULACIÓN	8	LAS TUBERÍAS ESTÁN CORRECTAMENTE CALORIFUGADAS Y SU ESTADO ES CORRECTO					
	9	LOS DIFERENTES ELEMENTOS HIDRÁULICOS ESTÁN EN CORRETO ESTADO					
	10	LAS UNIONES DE LAS TUBERÍAS ESTÁN EN CORRECTO ESTADO					
	11	LOS CONDUCTOS DE AIRE ESTÁN CORRECTAMENTE EMBOCADOS Y NO SE APRECIAN FUGAS DE AIRE					
	12	LAS VÁLVULAS DE REGULACIÓN FUNCIONAN ADECUADAMENTE					
FILTROS	13	LOS FILTROS SON DEL TIPO ADECUADO Y SE ENCUENTRAN COLOCADOS					
	14	LOS FILTROS SE ENCUENTRAN EN CORRECTO ESTADO Y NO SE APRECIA UN EXCESO DE PARTÍCULAS EN LOS MISMOS					*

OBSERVACIONES

* : Filtro semiseco. Cambiado al momento.

AUDITOR:

RESP. DE LA
INSTALACIÓN:

PROGRAMA DE PUNTOS DE INSPECCIÓN
INSPECCIÓN FÍSICA
CLIMATIZACIÓN (FAN-COIL).



EDIFICIO:	HIL		
EXPLOTADOR:	Tesa Hosp. Celero Vallecas S.A.		COD. PARTE: XX-IF-CL-03.01
INSPECTOR:	Pablo Alfonso Agudo		FECHA: 27/11/17
ACOMPÑA AL INSPECTOR:	JUAN CARLOS		HORA: 8:35

ZONA REVISADA: Sala de yeso Urgencias

			INSPECCIONADO		CONFORME		OBS.
			SI	NO	SI	NO	
ESTADO EXTERIOR	1	LOS DIFERENTES CLIMATIZADORES FUNCIONAN CORRECTAMENTE	X		X		
	2	EL ESTADO EXTERIOR ES CORRECTO	X		X		
	3	LAS DIFERENTES PUERTAS O ACCESOS AL CLIMATIZADOR ESTÁN OPERATIVOS	X		X		
ESTADO INTERIOR	4	EL INTERIOR DEL CLIMATIZADOR ESTÁ LIMPIO Y EN BUEN ESTADO	X		X		
	5	LAS BATERIAS DE FRIO Y CALOR SE ENCUENTRAN LIMPIAS Y EN CORRETO ESTADO		X			
	6	LAS BANDEJAS DE CONDENSADOS SE ENCUENTRAN LIMPIAS		X			
	7	LOS MOTORES PARA LA VENTILACIÓN SE ENCUENTRAN EN CORRECTO ESTADO	X		X		
CONDUCTOS, TUBERÍAS Y ELEMENTOS DE REGULACIÓN	8	LAS TUBERÍAS ESTÁN CORRECTAMENTE CALORIFUGADAS Y SU ESTADO ES CORRECTO	X		X		
	9	LOS DIFERENTES ELEMENTOS HIDRÁULICOS ESTÁN EN CORRETO ESTADO	X		X		
	10	LAS UNIONES DE LAS TUBERÍAS ESTÁN EN CORRECTO ESTADO	X		X		
	11	LOS CONDUCTOS DE AIRE ESTÁN CORRECTAMENTE EMBOCADOS Y NO SE APRECIAN FUGAS DE AIRE	X		X		
	12	LAS VÁLVULAS DE REGULACIÓN FUNCIONAN ADECUADAMENTE	X		X		
FILTROS	13	LOS FILTROS SON DEL TIPO ADECUADO Y SE ENCUENTRAN COLOCADOS	X		X		
	14	LOS FILTROS SE ENCUENTRAN EN CORRECTO ESTADO Y NO SE APRECIA UN EXCESO DE PARTÍCULAS EN LOS MISMOS	X			X	X

OBSERVACIONES

X: Filtro sucio. Cambiar al momento

AUDITOR:

RESP. DE LA
INSTALACIÓN:

EDIFICIO:		COD. PARTE: XX-IF-CL-03.01
EXPLOTADOR:	Testa Vallejos Hoyos Vallejos S.A.	FECHA: 27/11/17
INSPECTOR:	Pedro Alvarado Aguilera	HORA: 8:45
ACOMPaña AL INSPECTOR:	JUAN CARLOS	

ZONA REVISADA:		DESCRIPCIÓN	INSPECCIONADO		CONFORME		OBS.
			SI	NO	SI	NO	
ESTADO EXTERIOR	1	LOS DIFERENTES CLIMATIZADORES FUNCIONAN CORRECTAMENTE	X		X		
	2	EL ESTADO EXTERIOR ES CORRECTO	X		X		
	3	LAS DIFERENTES PUERTAS O ACCESOS AL CLIMATIZADOR ESTÁN OPERATIVOS	X		X		X ₂
ESTADO INTERIOR	4	EL INTERIOR DEL CLIMATIZADOR ESTÁ LIMPIO Y EN BUEN ESTADO	X		X		
	5	LAS BATERÍAS DE FRÍO Y CALOR SE ENCUENTRAN LIMPIAS Y EN CORRECTO ESTADO		X			
	6	LAS BANDEJAS DE CONDENSADOS SE ENCUENTRAN LIMPIAS		X			
	7	LOS MOTORES PARA LA VENTILACIÓN SE ENCUENTRAN EN CORRECTO ESTADO	X		X		
CONDUCTOS, TUBERÍAS Y ELEMENTOS DE REGULACIÓN	8	LAS TUBERÍAS ESTÁN CORRECTAMENTE CALORIFUGADAS Y SU ESTADO ES CORRECTO	X		X		
	9	LOS DIFERENTES ELEMENTOS HIDRÁULICOS ESTÁN EN CORRECTO ESTADO	X		X		
	10	LAS UNIONES DE LAS TUBERÍAS ESTÁN EN CORRECTO ESTADO	X		X		
	11	LOS CONDUCTOS DE AIRE ESTÁN CORRECTAMENTE EMBOCADOS Y NO SE APRECIAN FUGAS DE AIRE	X		X		
	12	LAS VÁLVULAS DE REGULACIÓN FUNCIONAN ADECUADAMENTE	X		X		
FILTROS	13	LOS FILTROS SON DEL TIPO ADECUADO Y SE ENCUENTRAN COLOCADOS	X		X		
	14	LOS FILTROS SE ENCUENTRAN EN CORRECTO ESTADO Y NO SE APRECIA UN EXCESO DE PARTÍCULAS EN LOS MISMOS	X			X	X ₁

OBSERVACIONES

X₁: Filtros sucios. Cambiados al momento.
X₂: Zona de acceso operativa pero difícil.

AUDITOR:	RESP. DE LA INSTALACIÓN:
----------	--------------------------

PROGRAMA DE PUNTOS DE INSPECCIÓN
INSPECCIÓN FÍSICA
CLIMATIZACIÓN (FAN-COIL).

incosa
Investigación y Control de Calidad S.A.

EDIFICIO:	HIZ	COD. PARTE: XX-IF-CL-03.01
EXPLOTADOR:	Testa Hospitales Vallecas S.A.	FECHA: 27/11/13
INSPECTOR:	Pedro Alonso Agudo	HORA: 9:55
ACOMPaña AL INSPECTOR:	JUAN CARLES	

ZONA REVISADA: Zona espe cirugía

		INSPECCIONADO		CONFORME		OBS.	
		SI	NO	SI	NO		
ESTADO EXTERIOR	1	LOS DIFERENTES CLIMATIZADORES FUNCIONAN CORRECTAMENTE					
	2	EL ESTADO EXTERIOR ES CORRECTO					
	3	LAS DIFERENTES PUERTAS O ACCESOS AL CLIMATIZADOR ESTÁN OPERATIVOS					
ESTADO INTERIOR	4	EL INTERIOR DEL CLIMATIZADOR ESTÁ LIMPIO Y EN BUEN ESTADO					
	5	LAS BATERIAS DE FRIO Y CALOR SE ENCUENTRAN LIMPIAS Y EN CORRETO ESTADO					
	6	LAS BANDEJAS DE CONDENSADOS SE ENCUENTRAN LIMPIAS					
	7	LOS MOTORES PARA LA VENTILACIÓN SE ENCUENTRAN EN CORRECTO ESTADO					
CONDUCTOS, TUBERÍAS Y ELEMENTOS DE REGULACIÓN	8	LAS TUBERÍAS ESTÁN CORRECTAMENTE CALORIFUGADAS Y SU ESTADO ES CORRECTO					
	9	LOS DIFERENTES ELEMENTOS HIDRÁULICOS ESTÁN EN CORRETO ESTADO					
	10	LAS UNIONES DE LAS TUBERÍAS ESTÁN EN CORRECTO ESTADO					
	11	LOS CONDUCTOS DE AIRE ESTÁN CORRECTAMENTE EMBOCADOS Y NO SE APRECIAN FUGAS DE AIRE					
	12	LAS VÁLVULAS DE REGULACIÓN FUNCIONAN ADECUADAMENTE					
FILTROS	13	LOS FILTROS SON DEL TIPO ADECUADO Y SE ENCUENTRAN COLOCADOS					
	14	LOS FILTROS SE ENCUENTRAN EN CORRECTO ESTADO Y NO SE APRECIA UN EXCESO DE PARTÍCULAS EN LOS MISMOS					

OBSERVACIONES

*₁ Filtros sucio. Cambiados al momento
*₂ Faltó aislante en una de las válvulas

AUDITOR:

RESP. DE LA
INSTALACIÓN:

PROGRAMA DE PUNTOS DE INSPECCIÓN
INSPECCIÓN FÍSICA
CLIMATIZACIÓN (FAN-COIL).



EDIFICIO:	HIL	COD. PARTE: XX-IF-CL-03.01
EXPLOTADOR:	Tejeda Hospitalaria Vallero S.A.	FECHA: 24/11/17
INSPECTOR:	Pedro Alberto Aguda	HORA: 11:25
ACOMPaña AL INSPECTOR:	LUIS MIGUEL	

	ZONA REVISADA:		INSPECCIONADO		CONFORME		OBS.	
			SI	NO	SI	NO		
ESTADO EXTERIOR	Habitación F208	1	LOS DIFERENTES CLIMATIZADORES FUNCIONAN CORRECTAMENTE	X		X		
		2	EL ESTADO EXTERIOR ES CORRECTO	X		X		
		3	LAS DIFERENTES PUERTAS O ACCESOS AL CLIMATIZADOR ESTÁN OPERATIVOS	X		X		
ESTADO INTERIOR	Habitación F208	4	EL INTERIOR DEL CLIMATIZADOR ESTÁ LIMPIO Y EN BUEN ESTADO	X		X		
		5	LAS BATERÍAS DE FRÍO Y CALOR SE ENCUENTRAN LIMPIAS Y EN CORRETO ESTADO		X			
		6	LAS BANDEJAS DE CONDENSADOS SE ENCUENTRAN LIMPIAS		X			
		7	LOS MOTORES PARA LA VENTILACIÓN SE ENCUENTRAN EN CORRECTO ESTADO	X		X		
CONDUCTOS, TUBERÍAS Y ELEMENTOS DE REGULACIÓN	Habitación F208	8	LAS TUBERÍAS ESTÁN CORRECTAMENTE CALORIFUGADAS Y SU ESTADO ES CORRECTO	X			X	X ₁
		9	LOS DIFERENTES ELEMENTOS HIDRÁULICOS ESTÁN EN CORRETO ESTADO	X		X		
		10	LAS UNIONES DE LAS TUBERÍAS ESTÁN EN CORRECTO ESTADO	X		X		
		11	LOS CONDUCTOS DE AIRE ESTÁN CORRECTAMENTE EMBOCADOS Y NO SE APRECIAN FUGAS DE AIRE	X		X		
		12	LAS VÁLVULAS DE REGULACIÓN FUNCIONAN ADECUADAMENTE	X		X		
FILTROS	Habitación F208	13	LOS FILTROS SON DEL TIPO ADECUADO Y SE ENCUENTRAN COLOCADOS	X		X		
		14	LOS FILTROS SE ENCUENTRAN EN CORRECTO ESTADO Y NO SE APRECIA UN EXCESO DE PARTÍCULAS EN LOS MISMOS	X		X		

OBSERVACIONES

X₁: Válvulas no aisladas.

AUDITOR:

RESR. DE LA
INSTALACIÓN:

PROGRAMA DE PUNTOS DE INSPECCIÓN
INSPECCIÓN FÍSICA
CLIMATIZACIÓN (FAN-COIL).



EDIFICIO:	HIL		
EXPLOTADOR:	Tercera Hospitalaria Vallecas S.A.	COD. PARTE: XX-IF-CL-03.01	
INSPECTOR:	Pedro Aldegrue Agudo	FECHA: 29/11/17	
ACOMPaña AL INSPECTOR:	JUAN CARLOS	HORA: 12:10	

ZONA REVISADA:

Recomendar urgente

			INSPECCIONADO		CONFORME		OBS.
			SI	NO	SI	NO	
ESTADO EXTERIOR	1	LOS DIFERENTES CLIMATIZADORES FUNCIONAN CORRECTAMENTE	X		X		
	2	EL ESTADO EXTERIOR ES CORRECTO	X		X		
	3	LAS DIFERENTES PUERTAS O ACCESOS AL CLIMATIZADOR ESTÁN OPERATIVOS	X		X		
ESTADO INTERIOR	4	EL INTERIOR DEL CLIMATIZADOR ESTÁ LIMPIO Y EN BUEN ESTADO	X		X		
	5	LAS BATERIAS DE FRIO Y CALOR SE ENCUENTRAN LIMPIAS Y EN CORRETO ESTADO		X			
	6	LAS BANDEJAS DE CONDENSADOS SE ENCUENTRAN LIMPIAS		X			
	7	LOS MOTORES PARA LA VENTILACIÓN SE ENCUENTRAN EN CORRECTO ESTADO	X		X		
CONDUCTOS, TUBERÍAS Y ELEMENTOS DE REGULACIÓN	8	LAS TUBERÍAS ESTÁN CORRECTAMENTE CALORIFUGADAS Y SU ESTADO ES CORRECTO	X			X	*
	9	LOS DIFERENTES ELEMENTOS HIDRÁULICOS ESTÁN EN CORRETO ESTADO	X		X		
	10	LAS UNIONES DE LAS TUBERÍAS ESTÁN EN CORRECTO ESTADO	X		X		
	11	LOS CONDUCTOS DE AIRE ESTÁN CORRECTAMENTE EMBOCADOS Y NO SE APRECIAN FUGAS DE AIRE	X		X		
	12	LAS VÁLVULAS DE REGULACIÓN FUNCIONAN ADECUADAMENTE	X		X		
FILTROS	13	LOS FILTROS SON DEL TIPO ADECUADO Y SE ENCUENTRAN COLOCADOS	X		X		
	14	LOS FILTROS SE ENCUENTRAN EN CORRECTO ESTADO Y NO SE APRECIA UN EXCESO DE PARTÍCULAS EN LOS MISMOS	X		X		

OBSERVACIONES

*: Válvulas sin existente

AUDITOR:

RES. DE LA
INSTALACIÓN:

PROGRAMA DE PUNTOS DE INSPECCIÓN
INSPECCIÓN FÍSICA
CLIMATIZACIÓN (FAN-COIL).



EDIFICIO:	HIL		
EXPLOTADOR:	Tesca Hospitalaria Vallecau S.A.	COD. PARTE: XX-IF-CL-03.01	
INSPECTOR:	Pedro Alejandro Agud	FECHA: 29/11/17	
ACOMPaña AL INSPECTOR:	JUAN CARLOS	HORA: 12:25	

ZONA REVISADA: Sala espera 4 Radiología

			INSPECCIONADO		CONFORME		OBS.
			SI	NO	SI	NO	
ESTADO EXTERIOR	1	LOS DIFERENTES CLIMATIZADORES FUNCIONAN CORRECTAMENTE	✓		✓		
	2	EL ESTADO EXTERIOR ES CORRECTO	✓		✓		
	3	LAS DIFERENTES PUERTAS O ACCESOS AL CLIMATIZADOR ESTÁN OPERATIVOS	✓		✓		
ESTADO INTERIOR	4	EL INTERIOR DEL CLIMATIZADOR ESTÁ LIMPIO Y EN BUEN ESTADO	✓		✓		
	5	LAS BATERIAS DE FRIO Y CALOR SE ENCUENTRAN LIMPIAS Y EN CORRETO ESTADO		✓			
	6	LAS BANDEJAS DE CONDENSADOS SE ENCUENTRAN LIMPIAS		✓			
	7	LOS MOTORES PARA LA VENTILACIÓN SE ENCUENTRAN EN CORRECTO ESTADO	✓		✓		
CONDUCTOS, TUBERÍAS Y ELEMENTOS DE REGULACIÓN	8	LAS TUBERÍAS ESTÁN CORRECTAMENTE CALORIFUGADAS Y SU ESTADO ES CORRECTO	✓			✓	*
	9	LOS DIFERENTES ELEMENTOS HIDRÁULICOS ESTÁN EN CORRETO ESTADO	✓		✓		
	10	LAS UNIONES DE LAS TUBERÍAS ESTÁN EN CORRECTO ESTADO	✓		✓		
	11	LOS CONDUCTOS DE AIRE ESTÁN CORRECTAMENTE EMBOCADOS Y NO SE APRECIAN FUGAS DE AIRE	✓		✓		
	12	LAS VÁLVULAS DE REGULACIÓN FUNCIONAN ADECUADAMENTE	✓		✓		
FILTROS	13	LOS FILTROS SON DEL TIPO ADECUADO Y SE ENCUENTRAN COLOCADOS	✓		✓		
	14	LOS FILTROS SE ENCUENTRAN EN CORRECTO ESTADO Y NO SE APRECIA UN EXCESO DE PARTÍCULAS EN LOS MISMOS	✓		✓		

OBSERVACIONES

*: Válvula sin aislar.

AUDITOR:

RESP. DE LA
INSTALACIÓN:

PROGRAMA DE PUNTOS DE INSPECCIÓN
INSPECCIÓN FÍSICA
CLIMATIZACIÓN (FAN-COIL).



EDIFICIO:	HIL	COD. PARTE: XX-IF-CL-03.01
EXPLOTADOR:	Testa Hosp. Eclesi. Vallesca S.A.	FECHA: 29/11/17
INSPECTOR:	Pedro Alas Cue Ajuda	HORA: 13:35
ACOMPaña AL INSPECTOR:	JUAN CARLOS	

ZONA REVISADA: Preparación medicamento planta A

		INSPECCIONADO		CONFORME		OBS.	
		SI	NO	SI	NO		
ESTADO EXTERIOR	1	LOS DIFERENTES CLIMATIZADORES FUNCIONAN CORRECTAMENTE					
	2	EL ESTADO EXTERIOR ES CORRECTO					
	3	LAS DIFERENTES PUERTAS O ACCESOS AL CLIMATIZADOR ESTÁN OPERATIVOS					
ESTADO INTERIOR	4	EL INTERIOR DEL CLIMATIZADOR ESTÁ LIMPIO Y EN BUEN ESTADO					
	5	LAS BATERIAS DE FRIO Y CALOR SE ENCUENTRAN LIMPIAS Y EN CORRETO ESTADO					
	6	LAS BANDEJAS DE CONDENSADOS SE ENCUENTRAN LIMPIAS					
	7	LOS MOTORES PARA LA VENTILACIÓN SE ENCUENTRAN EN CORRECTO ESTADO					
CONDUCTOS, TUBERÍAS Y ELEMENTOS DE REGULACIÓN	8	LAS TUBERÍAS ESTÁN CORRECTAMENTE CALORIFUGADAS Y SU ESTADO ES CORRECTO					
	9	LOS DIFERENTES ELEMENTOS HIDRÁULICOS ESTÁN EN CORRETO ESTADO					
	10	LAS UNIONES DE LAS TUBERÍAS ESTÁN EN CORRECTO ESTADO					
	11	LOS CONDUCTOS DE AIRE ESTÁN CORRECTAMENTE EMBOCADOS Y NO SE APRECIAN FUGAS DE AIRE					
	12	LAS VÁLVULAS DE REGULACIÓN FUNCIONAN ADECUADAMENTE					
FILTROS	13	LOS FILTROS SON DEL TIPO ADECUADO Y SE ENCUENTRAN COLOCADOS					
	14	LOS FILTROS SE ENCUENTRAN EN CORRECTO ESTADO Y NO SE APRECIA UN EXCESO DE PARTÍCULAS EN LOS MISMOS					

OBSERVACIONES

*: Válvulas sin aislar

AUDITOR:

RESP. DE LA
INSTALACIÓN:

PROGRAMA DE PUNTOS DE INSPECCIÓN
INSPECCIÓN FÍSICA
CLIMATIZACIÓN (FAN-COIL).



EDIFICIO:	H.I.L.		COD. PARTE: XX-IF-CL-03.01
EXPLOTADOR:	Testa Hospitalaria Valdecaas S.A.		FECHA: 27/11/13
INSPECTOR:	Pedro Alonso Agudo		HORA: 11:30
ACOMPaña AL INSPECTOR:	JUAN CARLOS		

ZONA REVISADA: Sala de despacho cirugía y p.e. interna

		INSPECCIONADO		CONFORME		OBS.		
		SI	NO	SI	NO			
ESTADO EXTERIOR	1	LOS DIFERENTES CLIMATIZADORES FUNCIONAN CORRECTAMENTE		X		X		
	2	EL ESTADO EXTERIOR ES CORRECTO		X		X		
	3	LAS DIFERENTES PUERTAS O ACCESOS AL CLIMATIZADOR ESTÁN OPERATIVOS		X		X		
ESTADO INTERIOR	4	EL INTERIOR DEL CLIMATIZADOR ESTÁ LIMPIO Y EN BUEN ESTADO		X		X		
	5	LAS BATERIAS DE FRIO Y CALOR SE ENCUENTRAN LIMPIAS Y EN CORRETO ESTADO			X			
	6	LAS BANDEJAS DE CONDENSADOS SE ENCUENTRAN LIMPIAS			X			
	7	LOS MOTORES PARA LA VENTILACIÓN SE ENCUENTRAN EN CORRECTO ESTADO		X		X		
CONDUCTOS, TUBERÍAS Y ELEMENTOS DE REGULACIÓN	8	LAS TUBERÍAS ESTÁN CORRECTAMENTE CALORIFUGADAS Y SU ESTADO ES CORRECTO		X			X	X
	9	LOS DIFERENTES ELEMENTOS HIDRÁULICOS ESTÁN EN CORRETO ESTADO		X		X		
	10	LAS UNIONES DE LAS TUBERÍAS ESTÁN EN CORRECTO ESTADO		X		X		
	11	LOS CONDUCTOS DE AIRE ESTÁN CORRECTAMENTE EMBOCADOS Y NO SE APRECIAN FUGAS DE AIRE		X		X		
	12	LAS VÁLVULAS DE REGULACIÓN FUNCIONAN ADECUADAMENTE		X		X		
FILTROS	13	LOS FILTROS SON DEL TIPO ADECUADO Y SE ENCUENTRAN COLOCADOS		X		X		
	14	LOS FILTROS SE ENCUENTRAN EN CORRECTO ESTADO Y NO SE APRECIA UN EXCESO DE PARTÍCULAS EN LOS MISMOS		X		X		

OBSERVACIONES

X Válvulas sin aislar

AUDITOR:

RESP. DE LA
INSTALACIÓN:

PROGRAMA DE PUNTOS DE INSPECCIÓN
INSPECCIÓN FÍSICA
CLIMATIZACIÓN (FAN-COIL).



EDIFICIO:			
EXPLOTADOR:	HIL Testa Hospital de Valdecañas S.A.	COD. PARTE: XX-IF-CL-03.01	
INSPECTOR:	Pedro AlasGrua Agudo	FECHA: 27/11/17	
ACOMPaña AL INSPECTOR:	JUAN CARLOS	HORA: 11:30	

ZONA REVISADA: Sala reuniones zona despacho

		INSPECCIONADO		CONFORME		OBS.	
		SI	NO	SI	NO		
ESTADO EXTERIOR	1	LOS DIFERENTES CLIMATIZADORES FUNCIONAN CORRECTAMENTE					
	2	EL ESTADO EXTERIOR ES CORRECTO					
	3	LAS DIFERENTES PUERTAS O ACCESOS AL CLIMATIZADOR ESTÁN OPERATIVOS					
ESTADO INTERIOR	4	EL INTERIOR DEL CLIMATIZADOR ESTÁ LIMPIO Y EN BUEN ESTADO					
	5	LAS BATERIAS DE FRIO Y CALOR SE ENCUENTRAN LIMPIAS Y EN CORRETO ESTADO					
	6	LAS BANDEJAS DE CONDENSADOS SE ENCUENTRAN LIMPIAS					
	7	LOS MOTORES PARA LA VENTILACIÓN SE ENCUENTRAN EN CORRECTO ESTADO					
CONDUCTOS, TUBERÍAS Y ELEMENTOS DE REGULACIÓN	8	LAS TUBERÍAS ESTÁN CORRECTAMENTE CALORIFUGADAS Y SU ESTADO ES CORRECTO					
	9	LOS DIFERENTES ELEMENTOS HIDRÁULICOS ESTÁN EN CORRETO ESTADO					
	10	LAS UNIONES DE LAS TUBERÍAS ESTÁN EN CORRECTO ESTADO					
	11	LOS CONDUCTOS DE AIRE ESTÁN CORRECTAMENTE EMBOCADOS Y NO SE APRECIAN FUGAS DE AIRE					
	12	LAS VÁLVULAS DE REGULACIÓN FUNCIONAN ADECUADAMENTE					
FILTROS	13	LOS FILTROS SON DEL TIPO ADECUADO Y SE ENCUENTRAN COLOCADOS					
	14	LOS FILTROS SE ENCUENTRAN EN CORRECTO ESTADO Y NO SE APRECIA UN EXCESO DE PARTÍCULAS EN LOS MISMOS					

OBSERVACIONES

* Válvulas sin calorífuga.

AUDITOR:

RESP. DE LA
INSTALACIÓN:

PROGRAMA DE PUNTOS DE INSPECCIÓN
INSPECCIÓN FÍSICA
CLIMATIZACIÓN (FAN-COIL).



EDIFICIO:	HIL		COD. PARTE: XX-IF-CL-03.01
EXPLOTADOR:	Testa Hospitales Vallerias S.A.		FECHA: 27/11/17
INSPECTOR:	Pablo Alas Gue Agudo		HORA: 11:05
ACOMPAÑA AL INSPECTOR:	JUAN CARLOS		

ZONA REVISADA: Dormitorio superior grande

			INSPECCIONADO		CONFORME		OBS.
			SI	NO	SI	NO	
ESTADO EXTERIOR	1	LOS DIFERENTES CLIMATIZADORES FUNCIONAN CORRECTAMENTE	X		X		
	2	EL ESTADO EXTERIOR ES CORRECTO	X		X		
	3	LAS DIFERENTES PUERTAS O ACCESOS AL CLIMATIZADOR ESTÁN OPERATIVOS	X		X		
ESTADO INTERIOR	4	EL INTERIOR DEL CLIMATIZADOR ESTÁ LIMPIO Y EN BUEN ESTADO	X		X		
	5	LAS BATERIAS DE FRIO Y CALOR SE ENCUENTRAN LIMPIAS Y EN CORRETO ESTADO		X			
	6	LAS BANDEJAS DE CONDENSADOS SE ENCUENTRAN LIMPIAS		X			
	7	LOS MOTORES PARA LA VENTILACIÓN SE ENCUENTRAN EN CORRECTO ESTADO	X		X		
CONDUCTOS, TUBERÍAS Y ELEMENTOS DE REGULACIÓN	8	LAS TUBERÍAS ESTÁN CORRECTAMENTE CALORIFUGADAS Y SU ESTADO ES CORRECTO	X		X	X	*
	9	LOS DIFERENTES ELEMENTOS HIDRÁULICOS ESTÁN EN CORRETO ESTADO	X		X		
	10	LAS UNIONES DE LAS TUBERÍAS ESTÁN EN CORRECTO ESTADO	X		X		
	11	LOS CONDUCTOS DE AIRE ESTÁN CORRECTAMENTE EMBOCADOS Y NO SE APRECIAN FUGAS DE AIRE	X		X		
	12	LAS VÁLVULAS DE REGULACIÓN FUNCIONAN ADECUADAMENTE	X		X		
FILTROS	13	LOS FILTROS SON DEL TIPO ADECUADO Y SE ENCUENTRAN COLOCADOS	X		X		
	14	LOS FILTROS SE ENCUENTRAN EN CORRECTO ESTADO Y NO SE APRECIA UN EXCESO DE PARTÍCULAS EN LOS MISMOS	X		X		

OBSERVACIONES

* Válvulas sin calarificación.

AUDITOR:

RESP. DE LA
INSTALACIÓN:

PROGRAMA DE PUNTOS DE INSPECCIÓN
INSPECCIÓN FÍSICA
CLIMATIZACIÓN (FAN-COIL).



EDIFICIO:	HIL		COD. PARTE: XX-IF-CL-03.01
EXPLOTADOR:	Testa Hospitales Vallecas S.A.		FECHA: 27/11/17
INSPECTOR:	Pablo Alarcón Agudo		HORA: 10:55
ACOMPaña AL INSPECTOR:	JUAN CARLOS		

ZONA REVISADA:

Sala reuniones

			INSPECCIONADO		CONFORME		OBS.
			SI	NO	SI	NO	
ESTADO EXTERIOR	1	LOS DIFERENTES CLIMATIZADORES FUNCIONAN CORRECTAMENTE	X		X		
	2	EL ESTADO EXTERIOR ES CORRECTO	X		X		
	3	LAS DIFERENTES PUERTAS O ACCESOS AL CLIMATIZADOR ESTÁN OPERATIVOS	X		X		
ESTADO INTERIOR	4	EL INTERIOR DEL CLIMATIZADOR ESTÁ LIMPIO Y EN BUEN ESTADO	X		X		
	5	LAS BATERIAS DE FRIO Y CALOR SE ENCUENTRAN LIMPIAS Y EN CORRETO ESTADO		X			
	6	LAS BANDEJAS DE CONDENSADOS SE ENCUENTRAN LIMPIAS		X			
	7	LOS MOTORES PARA LA VENTILACIÓN SE ENCUENTRAN EN CORRECTO ESTADO	X		X		
CONDUCTOS, TUBERÍAS Y ELEMENTOS DE REGULACIÓN	8	LAS TUBERÍAS ESTÁN CORRECTAMENTE CALORIFUGADAS Y SU ESTADO ES CORRECTO	X			X	X
	9	LOS DIFERENTES ELEMENTOS HIDRÁULICOS ESTÁN EN CORRETO ESTADO	X		X		
	10	LAS UNIONES DE LAS TUBERÍAS ESTÁN EN CORRECTO ESTADO	X		X		
	11	LOS CONDUCTOS DE AIRE ESTÁN CORRECTAMENTE EMBOCADOS Y NO SE APRECIAN FUGAS DE AIRE	X		X		
	12	LAS VÁLVULAS DE REGULACIÓN FUNCIONAN ADECUADAMENTE	X		X		
FILTROS	13	LOS FILTROS SON DEL TIPO ADECUADO Y SE ENCUENTRAN COLOCADOS	X		X		
	14	LOS FILTROS SE ENCUENTRAN EN CORRECTO ESTADO Y NO SE APRECIA UN EXCESO DE PARTÍCULAS EN LOS MISMOS	X		X		

OBSERVACIONES

X Válvula sin calificar.

AUDITOR:

RESP. DE LA
INSTALACIÓN:

PROGRAMA DE PUNTOS DE INSPECCIÓN
INSPECCIÓN FÍSICA
CLIMATIZACIÓN (FAN-COIL).



EDIFICIO:	HIL		COD. PARTE: XX-IF-CL-03.01
EXPLOTADOR:	Teresa Hosp. Estelena Vallejos S.A.		FECHA: 29/11/17
INSPECTOR:	Pedro Alasbrue Agudo		HORA: 12:00
ACOMPAÑA AL INSPECTOR:	JUAN CARLOS		

ZONA REVISADA: Pasillo informacion e fumbares

		INSPECCIONADO		CONFORME		OBS.	
		SI	NO	SI	NO		
ESTADO EXTERIOR	1	LOS DIFERENTES CLIMATIZADORES FUNCIONAN CORRECTAMENTE					
	2	EL ESTADO EXTERIOR ES CORRECTO					
	3	LAS DIFERENTES PUERTAS O ACCESOS AL CLIMATIZADOR ESTÁN OPERATIVOS					
ESTADO INTERIOR	4	EL INTERIOR DEL CLIMATIZADOR ESTÁ LIMPIO Y EN BUEN ESTADO					
	5	LAS BATERIAS DE FRIO Y CALOR SE ENCUENTRAN LIMPIAS Y EN CORRETO ESTADO					
	6	LAS BANDEJAS DE CONDENSADOS SE ENCUENTRAN LIMPIAS					
	7	LOS MOTORES PARA LA VENTILACIÓN SE ENCUENTRAN EN CORRECTO ESTADO					
CONDUCTOS, TUBERÍAS Y ELEMENTOS DE REGULACIÓN	8	LAS TUBERÍAS ESTÁN CORRECTAMENTE CALORIFUGADAS Y SU ESTADO ES CORRECTO					*
	9	LOS DIFERENTES ELEMENTOS HIDRÁULICOS ESTÁN EN CORRETO ESTADO					
	10	LAS UNIONES DE LAS TUBERÍAS ESTÁN EN CORRECTO ESTADO					
	11	LOS CONDUCTOS DE AIRE ESTÁN CORRECTAMENTE EMBOCADOS Y NO SE APRECIAN FUGAS DE AIRE					
	12	LAS VÁLVULAS DE REGULACIÓN FUNCIONAN ADECUADAMENTE					
FILTROS	13	LOS FILTROS SON DEL TIPO ADECUADO Y SE ENCUENTRAN COLOCADOS					
	14	LOS FILTROS SE ENCUENTRAN EN CORRECTO ESTADO Y NO SE APRECIA UN EXCESO DE PARTÍCULAS EN LOS MISMOS					

OBSERVACIONES

* : Válvulas no existen.

AUDITOR:

RES. DE LA INSTALACIÓN:

PROGRAMA DE PUNTOS DE INSPECCIÓN
INSPECCIÓN FÍSICA
CLIMATIZACIÓN (FAN-COIL).

incosa
Investigación y Control de Calidad S.A.

EDIFICIO:	HIL	COD. PARTE: XX-IF-CL-03.01
EXPLOTADOR:	Testa Hospitalaria Vallecas S.A.	FECHA: 27/11/17
INSPECTOR:	Pedro Aristobueto Agudo	HORA: 9:00
ACOMPaña AL INSPECTOR:	JUAN CARLO	

ZONA REVISADA: Pasillo Preingreso

		INSPECCIONADO		CONFORME		OBS.	
		SI	NO	SI	NO		
ESTADO EXTERIOR	1	LOS DIFERENTES CLIMATIZADORES FUNCIONAN CORRECTAMENTE					
	2	EL ESTADO EXTERIOR ES CORRECTO					
	3	LAS DIFERENTES PUERTAS O ACCESOS AL CLIMATIZADOR ESTÁN OPERATIVOS					
ESTADO INTERIOR	4	EL INTERIOR DEL CLIMATIZADOR ESTÁ LIMPIO Y EN BUEN ESTADO					
	5	LAS BATERIAS DE FRIO Y CALOR SE ENCUENTRAN LIMPIAS Y EN CORRETO ESTADO					
	6	LAS BANDEJAS DE CONDENSADOS SE ENCUENTRAN LIMPIAS					
	7	LOS MOTORES PARA LA VENTILACIÓN SE ENCUENTRAN EN CORRECTO ESTADO					
CONDUCTOS, TUBERÍAS Y ELEMENTOS DE REGULACIÓN	8	LAS TUBERÍAS ESTÁN CORRECTAMENTE CALORIFUGADAS Y SU ESTADO ES CORRECTO					
	9	LOS DIFERENTES ELEMENTOS HIDRÁULICOS ESTÁN EN CORRETO ESTADO					
	10	LAS UNIONES DE LAS TUBERÍAS ESTÁN EN CORRECTO ESTADO					
	11	LOS CONDUCTOS DE AIRE ESTÁN CORRECTAMENTE EMBOCADOS Y NO SE APRECIAN FUGAS DE AIRE					
	12	LAS VÁLVULAS DE REGULACIÓN FUNCIONAN ADECUADAMENTE					
FILTROS	13	LOS FILTROS SON DEL TIPO ADECUADO Y SE ENCUENTRAN COLOCADOS					
	14	LOS FILTROS SE ENCUENTRAN EN CORRECTO ESTADO Y NO SE APRECIA UN EXCESO DE PARTÍCULAS EN LOS MISMOS					

OBSERVACIONES

*: Falta aislante en una zona y conducto en mal estado.

AUDITOR:

RESP. DE LA
INSTALACIÓN:

PROGRAMA DE PUNTOS DE INSPECCIÓN
INSPECCIÓN FÍSICA
CLIMATIZACIÓN (FAN-COIL).



EDIFICIO:	HIL	
EXPLOTADOR:	Testa Hospitales Valleco S.A.	COD. PARTE: XX-IF-CL-03.01
INSPECTOR:	Pedro AlasGue Agudo	FECHA: 27/11/17
ACOMPaña AL INSPECTOR:	JUAN CARLOS	HORA: 10:35

ZONA REVISADA: Pasillo de acceso admision

			INSPECCIONADO		CONFORME		OBS.
			SI	NO	SI	NO	
ESTADO EXTERIOR	1	LOS DIFERENTES CLIMATIZADORES FUNCIONAN CORRECTAMENTE	X		X		
	2	EL ESTADO EXTERIOR ES CORRECTO	X		X		
	3	LAS DIFERENTES PUERTAS O ACCESOS AL CLIMATIZADOR ESTÁN OPERATIVOS	X		X		
ESTADO INTERIOR	4	EL INTERIOR DEL CLIMATIZADOR ESTÁ LIMPIO Y EN BUEN ESTADO	X		X		
	5	LAS BATERIAS DE FRIO Y CALOR SE ENCUENTRAN LIMPIAS Y EN CORRETO ESTADO		X			
	6	LAS BANDEJAS DE CONDENSADOS SE ENCUENTRAN LIMPIAS		X			
	7	LOS MOTORES PARA LA VENTILACIÓN SE ENCUENTRAN EN CORRECTO ESTADO	X		X		
CONDUCTOS, TUBERÍAS Y ELEMENTOS DE REGULACIÓN	8	LAS TUBERÍAS ESTÁN CORRECTAMENTE CALORIFUGADAS Y SU ESTADO ES CORRECTO	X			X	X
	9	LOS DIFERENTES ELEMENTOS HIDRÁULICOS ESTÁN EN CORRETO ESTADO	X		X		
	10	LAS UNIONES DE LAS TUBERÍAS ESTÁN EN CORRECTO ESTADO	X		X		
	11	LOS CONDUCTOS DE AIRE ESTÁN CORRECTAMENTE EMBOCADOS Y NO SE APRECIAN FUGAS DE AIRE	X		X		
	12	LAS VÁLVULAS DE REGULACIÓN FUNCIONAN ADECUADAMENTE	X		X		
FILTROS	13	LOS FILTROS SON DEL TIPO ADECUADO Y SE ENCUENTRAN COLOCADOS	X		X		
	14	LOS FILTROS SE ENCUENTRAN EN CORRECTO ESTADO Y NO SE APRECIA UN EXCESO DE PARTÍCULAS EN LOS MISMOS	X		X		

OBSERVACIONES

X Tubera sin calorifuser

AUDITOR:

RESP. DE LA
INSTALACIÓN:

PROGRAMA DE PUNTOS DE INSPECCIÓN
INSPECCIÓN FÍSICA
CLIMATIZACIÓN (FAN-COIL).



EDIFICIO:		
EXPLOTADOR:	Testa ^{HIL} Horno Eléctrico Vallees S.A.	COD. PARTE: XX-IF-CL-03.01
INSPECTOR:	Pedro Aldo Erue Agudo	FECHA: 24/11/17
ACOMPaña AL INSPECTOR:	LUIS MIGUEL	HORA: 13:00

ZONA REVISADA: Sala de juego 3F

			INSPECCIONADO		CONFORME		OBS.
			SI	NO	SI	NO	
ESTADO EXTERIOR	1	LOS DIFERENTES CLIMATIZADORES FUNCIONAN CORRECTAMENTE	X		X		
	2	EL ESTADO EXTERIOR ES CORRECTO	X		X		
	3	LAS DIFERENTES PUERTAS O ACCESOS AL CLIMATIZADOR ESTÁN OPERATIVOS	X		X		
ESTADO INTERIOR	4	EL INTERIOR DEL CLIMATIZADOR ESTÁ LIMPIO Y EN BUEN ESTADO	X		X		
	5	LAS BATERIAS DE FRIO Y CALOR SE ENCUENTRAN LIMPIAS Y EN CORRETO ESTADO		X			
	6	LAS BANDEJAS DE CONDENSADOS SE ENCUENTRAN LIMPIAS		X			
	7	LOS MOTORES PARA LA VENTILACIÓN SE ENCUENTRAN EN CORRECTO ESTADO	X		X		
CONDUCTOS, TUBERÍAS Y ELEMENTOS DE REGULACIÓN	8	LAS TUBERÍAS ESTÁN CORRECTAMENTE CALORIFUGADAS Y SU ESTADO ES CORRECTO	X			X	X
	9	LOS DIFERENTES ELEMENTOS HIDRÁULICOS ESTÁN EN CORRETO ESTADO	X		X		
	10	LAS UNIONES DE LAS TUBERÍAS ESTÁN EN CORRECTO ESTADO	X		X		
	11	LOS CONDUCTOS DE AIRE ESTÁN CORRECTAMENTE EMBOCADOS Y NO SE APRECIAN FUGAS DE AIRE	X		X		
	12	LAS VÁLVULAS DE REGULACIÓN FUNCIONAN ADECUADAMENTE	X		X		
FILTROS	13	LOS FILTROS SON DEL TIPO ADECUADO Y SE ENCUENTRAN COLOCADOS	X		X		
	14	LOS FILTROS SE ENCUENTRAN EN CORRECTO ESTADO Y NO SE APRECIA UN EXCESO DE PARTÍCULAS EN LOS MISMOS	X		X		

OBSERVACIONES

*1: Aislante caído. Reparado

AUDITOR:

RESP. DE LA
INSTALACIÓN:

PROGRAMA DE PUNTOS DE INSPECCIÓN
INSPECCIÓN FÍSICA
CLIMATIZACIÓN (FAN-COIL).



EDIFICIO:	HIL		COD. PARTE: XX-IF-CL-03.01
EXPLOTADOR:	Testa Hospital Valleca S.A.		FECHA: 27/11/17
INSPECTOR:	Pedro Alberto Agudo		HORA: 8:20
ACOMPaña AL INSPECTOR:	JUAN CARLOS		

ZONA REVISADA: Consulta 9 Urgencia pediatria

			INSPECCIONADO		CONFORME		OBS.
			SI	NO	SI	NO	
ESTADO EXTERIOR	1	LOS DIFERENTES CLIMATIZADORES FUNCIONAN CORRECTAMENTE	X		X		
	2	EL ESTADO EXTERIOR ES CORRECTO	X		X		
	3	LAS DIFERENTES PUERTAS O ACCESOS AL CLIMATIZADOR ESTÁN OPERATIVOS	X		X		
ESTADO INTERIOR	4	EL INTERIOR DEL CLIMATIZADOR ESTÁ LIMPIO Y EN BUEN ESTADO	X		X		
	5	LAS BATERIAS DE FRIO Y CALOR SE ENCUENTRAN LIMPIAS Y EN CORRETO ESTADO		X			
	6	LAS BANDEJAS DE CONDENSADOS SE ENCUENTRAN LIMPIAS		X			
	7	LOS MOTORES PARA LA VENTILACIÓN SE ENCUENTRAN EN CORRECTO ESTADO	X		X		
CONDUCTOS, TUBERÍAS Y ELEMENTOS DE REGULACIÓN	8	LAS TUBERÍAS ESTÁN CORRECTAMENTE CALORIFUGADAS Y SU ESTADO ES CORRECTO	X			X	X
	9	LOS DIFERENTES ELEMENTOS HIDRÁULICOS ESTÁN EN CORRETO ESTADO	X		X		
	10	LAS UNIONES DE LAS TUBERÍAS ESTÁN EN CORRECTO ESTADO	X		X		
	11	LOS CONDUCTOS DE AIRE ESTÁN CORRECTAMENTE EMBOCADOS Y NO SE APRECIAN FUGAS DE AIRE	X		X		
	12	LAS VÁLVULAS DE REGULACIÓN FUNCIONAN ADECUADAMENTE	X		X		
FILTROS	13	LOS FILTROS SON DEL TIPO ADECUADO Y SE ENCUENTRAN COLOCADOS	X		X		
	14	LOS FILTROS SE ENCUENTRAN EN CORRECTO ESTADO Y NO SE APRECIA UN EXCESO DE PARTÍCULAS EN LOS MISMOS	X		X		

OBSERVACIONES

X: Falta aislante

AUDITOR:

RESP. DE LA
INSTALACIÓN:

EDIFICIO:	HIL	COD. PARTE:	-IF-IF-01-01
EXPLOTADOR:	Testa Hospitalaria Vallecañ S.A.	FECHA:	4/12/17
INSPECTOR:	Pedro Alastine	HORA:	10:40
ACOMPaña AL INSPECTOR:	JUAN CARLOS		

ZONA REVISADA: SALA AGUA FRÍA (BOMBEO)

		INSPECCIONADO		CONFORME		OBS.	
		SI	NO	SI	NO		
TUBERÍAS	1	LAS TUBERÍAS SE ENCUENTRAN EN CORRECTO ESTADO					
	2	EL AISLAMIENTO Y LA SUPORTACIÓN DE LAS TUBERÍAS SE ENCUENTRAN EN CORRECTO ESTADO					
	3	NO SE OBSERVAN FUGAS U OXIDACIONES EN LAS TUBERÍAS					
	4	SE EMPLEAN MANGUITOS FLEXIBLES Y JUNTAS ANTIVIBRATORIAS PARA EVITAR LA TRANSMISIÓN DE ESFUERZOS A LAS TUBERÍAS					
VALVULERÍA Y GRIFERÍA	5	X		X			
	6	LA GRIFERÍA SE ENCUENTRA EN CORRECTO ESTADO					
	7	LA GRIFERÍA Y RESTO DE ELEMENTOS DE CONSUMO SE ENCUENTRAN EN CORRECTO ESTADO Y SU FUNCIONAMIENTO ES CORRECTO					
	8	LA PRESIÓN Y CAUDAL EN LOS ELEMENTOS DE CONSUMO ES ADECUADA					
EQUIPOS DE BOMBEO Y DEPÓSITOS	9	X		X			
	10	X		X			
	11	X				*	
	12	X		X			
	13	X		X			
	14	X		X			
	15	X		X			
	16						
	17						
	18						
19							
20							
21							
22							

OBSERVACIONES

* No se aplica cloración.

AUDITOR:

RESP. DE LA
 INSTALACIÓN:



PROGRAMA DE PUNTOS DE INSPECCIÓN
INSPECCIÓN FÍSICA
GASES MEDICINALES



EDIFICIO:	HIL		COD. PARTE:	-IF-GM-01-01
EXPLOTADOR:	Testa Hospitalaria Vallecas S.A.		FECHA:	28/11/17
INSPECTOR:	Pedro Alastrue		HORA:	
ACOMPÑA AL INSPECTOR:	JUAN CARLO			

ZONA REVISADA:

		INSPECCIONADO		CONFORME		OBS.	
		SI	NO	SI	NO		
TUBERÍAS	1	LAS TUBERÍAS SE ENCUENTRAN EN CORRECTO ESTADO					
	2	LA SUPORTACIÓN DE LAS TUBERÍAS SE ENCUENTRAN EN CORRECTO ESTADO					
	3	NO SE OBSERVAN FUGAS U OXIDACIONES EN LAS TUBERÍAS					
	4	LAS TUBERÍAS SE ENCUENTRAN BIEN IDENTIFICADAS, TANTO EL TIPO DE GAS COMO LA DIRECCIÓN DEL MISMO					
VALVULERÍA, GRIFERÍA Y EQUILIBRADO	5	X		X			
	6	X		X			
	7	X		X			
DEPÓSITOS Y GRUPOS COMPRESORES	8	X		X			
	9	X		X			
	10	X		X			
	11						
	12						
	13	X		X			

OBSERVACIONES

AUDITOR:

RESP. DE LA
INSTALACIÓN:

EDIFICIO:	HIC		COD. PARTE:	-IF-GEN-01.01
EXPLOTADOR:	Pasta Hospitalaria Vallecas S.A.		FECHA:	5/12/17
INSPECTOR:	Pedro Alatorre		HORA:	
ACOMPaña AL INSPECTOR:	JUAN CARLOS			

ZONA REVISADA:

			INSPECCIONADO		CONFORME		OBS.
			SI	NO	SI	NO	
VISUALIZACIÓN DE LOS DATOS CONTROLADOS	1	EL SISTEMA PERMITE UNA VISUALIZACIÓN CLARA DE LOS DATOS CONTROLADOS	X		X		
	2	EL SISTEMA SE REFRESCA CON UNA PERIODICIDAD ADECUADA	X		X		
	3	EL SISTEMA PERMITE LA VISUALIZACIÓN DE DATOS HISTÓRICOS DE LOS PARÁMETROS	X		X		
	4	LOS DATOS MOSTRADOS POR EL SISTEMA SE CORRESPONDEN CON LAS LECTURAS REALES DE LAS INSTALACIONES	X		X		*
ACCESOS AL SISTEMA	5	EL SISTEMA DISPONE DE DIFERENTES JERARQUÍAS DE ACCESO LAS CUALES PERMITEN MÁS O MENOS LECTURAS	X		X		
	6	EL SISTEMA SE PUEDE VISUALIZAR DE FORMA REMOTA	X		X		
ALARMAS	7	EL SISTEMA GENERA ALARMAS EN CASO DE LECTURAS ANÓMALAS DE ALGUNA INSTALACIÓN	X		X		
	8	EL SISTEMA DISPONE DE UN HISTÓRICO DE ALARMAS VISUALIZABLE	X		X		
MANEJO DE LOS DATOS	9	EL SISTEMA PERMITE LA EXPORTACIÓN DE LOS DATOS PARA SU ENVÍO O USO FUERA DE LA APLICACIÓN	X		X		

OBSERVACIONES

* Uno de los datos no es real

AUDITOR:	RESP. DE LA INSTALACIÓN:
	

PROGRAMA DE PUNTOS DE INSPECCIÓN
INSPECCIÓN FÍSICA
GESTIÓN DE INSTALACIONES



EDIFICIO:	HIL	COD. PARTE:	-IF-BMS-01.01
EXPLOTADOR:	Texta Hospitalaria Vallecay S.A.	FECHA:	05-12-2017
INSPECTOR:	Pedro Alastue	HORA:	11:40
ACOMPÑA AL INSPECTOR:	JUAN CARLOS		

ZONA REVISADA:

			INSPECCIONADO		CONFORME		OBS.
			SI	NO	SI	NO	
VISUALIZACIÓN DE LOS EQUIPOS CONTROLADOS	1	EL SISTEMA PERMITE UNA VISUALIZACIÓN CLARA DE LOS ELEMENTOS CONTROLADOS DE LA INSTALACIÓN	X		X		
	2	EL SISTEMA SE REFRESCA CON UNA PERIODICIDAD ADECUADA	X		X		
	3	EL SISTEMA PERMITE LA VISUALIZACIÓN DE DATOS HISTÓRICOS DE LOS PARÁMETROS	X		X		
	4	LOS DATOS MOSTRADOS POR EL SISTEMA SE CORRESPONDEN CON LOS PARÁMETROS REALES DE LAS INSTALACIONES	X			X	*1
ACCESOS AL SISTEMA	5	EL SISTEMA DISPONE DE DIFERENTES JERARQUÍAS DE ACCESO LAS CUALES PERMITEN MÁS O MENOS ACTUACIONES	X		X		
	6	EL SISTEMA SE PUEDE VISUALIZAR DE FORMA REMOTA	X		X		
ALARMAS	7	EL SISTEMA GENERA ALARMAS EN CASO DE FUNCIONAMIENTO ANÓMALO DE ALGÚN ELEMENTO	X		X		
	8	EL SISTEMA DISPONE DE UN HISTÓRICO DE ALARMAS VISUALIZABLE	X		X		
	9	EL SISTEMA PERMITE LA EXPORTACIÓN DE LOS DATOS PARA SU ENVÍO O USO FUERA DE LA APLICACIÓN	X		X		
FUNCIONAMIENTO	10	EL SISTEMA PERMITE UNA FÁCIL ACTUACIÓN SOBRE LOS ELEMENTOS DE LA INSTALACIÓN	X		X		
	11	EL SISTEMA GESTIONA DE FORMA CORRECTA Y SIN INCIDENCIAS LAS INSTALACIONES DEL EDIFICIO	X		X		

OBSERVACIONES

*1 : JUAN CARLOS COMENTA QUE UN VALOR MOSTRADO EN EL SISTEMA NO CORRESPONDE AL REAL

AUDITOR:

RESP. DE LA INSTALACIÓN:

PROGRAMA DE PUNTOS DE INSPECCIÓN
INSPECCIÓN FÍSICA
CONTROL Y VIGILANCIA

EDIFICIO:	HIL	COD. PARTE:	-IF-VIG-01-01
EXPLOTADOR:	Testa Hospitalaria Vallecay S.A.	FECHA:	5/12/17
INSPECTOR:	Pedro Alaykine	HORA:	12:30
ACOMPaña AL INSPECTOR:	VIGILANTE SEGURIDAD		

ZONA REVISADA:

			INSPECCIONADO		CONFORME		OBS.
			SI	NO	SI	NO	
CANALIZACIONES Y CABLEADO	1	LOS CONDUCTORES Y CANALIZACIONES EMPLEADOS ESTÁN EN CORRECTO ESTADO	X		X		
	2	LOS CONDUCTORES DISCURREN DE FORMA NO ACCESIBLE AL PÚBLICO GENERAL	X		X		
	3	EL RACK DE VIGILANCIA Y LA MESA DE CONTROL ESTÁN CABLEADOS DE UNA FORMA ORDENADA, QUE EVITA FALLOS O DESCONEXIONES	X		X		
ELEMENTOS DE DETECCIÓN	4	LOS DETECTORES MAGNÉTICOS O VOLUMÉTRICOS SE ENCUENTRAN EN BUEN ESTADO Y SU FUNCIONAMIENTO ES CORRECTO	X		X		
	5	LOS ELEMENTOS DE DETECCIÓN PROTEGEN ADECUADAMENTE LAS ENTRADAS A ZONAS RESTRINGIDAS	X		X		
	6	EL ESTADO Y FUNCIONAMIENTO DE LAS CÁMARAS ES CORRECTO	X		X		
	7	LAS CÁMARAS PERMITEN ZOOM O MOVIMIENTO DE TAL FORMA QUE CONSIGUEN UN CONTROL TOTAL DE LAS ÁREAS SENSIBLES	X		X		
GRABACIÓN	8	EL VISIONADO DE LAS IMÁGENES CAPTADAS POR LAS CÁMARAS SE HACE DE FORMA CORRECTA PERMITIENDO CONTROLAR CUALQUIER SITUACIÓN ANÓMALA	X		X		
	9	SE REALIZA UN GRABADO DE LAS IMÁGENES CAPTADAS POR LAS CÁMARAS, CON SUFICIENTE CAPACIDAD PARA DISPONER ALMACENADO DE UN TIEMPO APROPIADO	X		X		
	10	LAS IMÁGENES CAPTADAS, DESPUÉS DE UN TIEMPO PRUDENCIAL SON BORRADAS	X		X		
	11	LA GRABACIÓN SE REALIZA CON UN SISTEMA DUPLICADO QUE EVITE CUALQUIER PÉRDIDA DE IMÁGENES		X			X
GESTIÓN DEL SISTEMA	12	EXISTE UNA PERSONA CONTINUAMENTE VIGILANDO EL VISIONADO DE LAS CÁMARAS O EL SISTEMA LE AVISA AUTOMÁTICAMENTE EN CASO DE INCIDENCIA	X		X		
	13	EL SISTEMA EN CASO DE INTRUSIÓN NO AUTORIZADA AVISA AUTOMÁTICAMENTE A LOS VIGILANTES	X		X		
	14	LA CENTRAL DE ALARMA DE INTRUSIÓN NO PRESENTA INCIDENCIAS	X		X		X
	15	LA CENTRAL DE ALARMA DE INTRUSIÓN PERMITE LA VISUALIZACIÓN DE UN HISTÓRICO DE INCIDENCIAS	X		X		
	16	EN CASO DE FALLO DE ALIMENTACIÓN ELÉCTRICA, TANTO EL SISTEMA DE CCTV COMO EL DE INTRUSIÓN, EMITE UNA ALARMA AUTOMÁTICA		X			X
	17	EL FUNCIONAMIENTO DE LOS EQUIPOS HUMANOS Y TÉCNICOS DE VIGILANCIA ESTÁN CORDINADOS DE FORMA QUE DAN UNA PRONTA RESPUESTA ANTE UNA INTRUSIÓN O SITUACIÓN ANÓMALA	X		X		

OBSERVACIONES

* Las incidencias son normales y controladas.
* Las puntuaciones de inspección se refieren a que no dispone de dicho sistema.

AUDITOR:

RESP. DE LA
INSTALACIÓN:

PROGRAMA DE PUNTOS DE INSPECCIÓN
INSPECCIÓN FÍSICA
GESTIÓN DEL MANTENIMIENTO



EDIFICIO:	HIL		COD. PARTE:	-IF-GMA-01-01
EXPLOTADOR:	Testa Hospitalaria Vallecay S.A.		FECHA:	5/12/17
INSPECTOR:	Alvaro Toledo García		HORA:	13:17
ACOMPaña AL INSPECTOR:	Juan Carlos			

ZONA REVISADA:

			INSPECCIONADO		CONFORME		OBS.
			SI	NO	SI	NO	
PROGRAMA DE MANTENIMIENTO	1	EL PROGRAMA DE MANTENIMIENTO ANUAL EXISTE Y ES COHERENTE TÉCNICA Y LEGALMENTE	X		X		
	2	LAS TAREAS DE MANTENIMIENTO PREVENTIVO DIARIAS, MENSUALES Y ANUALES SE CORRESPONDEN CON EL PROGRAMA DE MANTENIMIENTO ANUAL	X		X		
FUNCIONAMIENTO GMAO	3	EL GMAO ESTA IMPLANTADO Y PLANIFICA DE FORMA RACIONAL EL MANTENIMIENTO DEL EDIFICIO	X		X		
	4	EL GMAO EMITE DE FORMA PERIÓDICA LAS TAREAS DE MANTENIMIENTO PREVENTIVO A REALIZAR	X		X		
GESTIÓN DEL MANTENIMIENTO	5	EL RESULTADO DE LAS TAREAS DE MANTENIMIENTO PREVENTIVO Y CORRECTIVO QUEDAN REGISTRADAS	X		X		
	6	EXISTE UN HISTÓRICO DE TAREAS DE MANTENIMIENTO CORRECTIVO A REALIZAR Y LOS TIEMPOS DE SUBSANACIÓN	X		X		
	7	LOS TIEMPOS DE REPARACIÓN DE LOS CORRECTIVOS SE ENCUENTRAN EN UN RANGO ACEPTABLE, EN FUNCIÓN DE LA GRAVEDAD Y CRITICIDAD DEL AREA O ELEMENTO	X		X		
	8	LA GESTIÓN DE MATERIALES O ELEMENTOS A COMPRAR PARA SUBSANAR LOS CORRECTIVOS SE REALIZA DE FORMA RACIONAL	X		X		
	9	LA GESTIÓN DE MATERIALES O ELEMENTOS A COMPRAR PARA REALIZAR LAS TAREAS DEL M. PREVENTIVO SE REALIZA DE FORMA RACIONAL	X		X		
	10	LA GESTIÓN DE INCIDENCIAS SE REALIZA DE FORMA RACIONAL Y LA MISMA MINIMIZA LOS TIEMPOS DE SUBSANACIÓN					
	11	LAS AVERÍAS URGENTES O MANIOBRAS URGENTES SE COMUNICAN DE FORMA ÁGIL Y SE SUBSANAN DE FORMA INMEDIATA	X		X		
	12	EXISTE UN REGISTRO DE LAS TAREAS DE M. PREVENTIVO Y DE M. CORRECTIVO VINCULADAS CON CADA UNO DE LOS ELEMENTOS DE LAS INSTALACIONES					
	13	SE ADMINISTRAN LOS RECURSOS HUMANOS DE FORMA RACIONAL PARA CUBRIR LAS TAREAS DE MANTENIMIENTO	X		X		

OBSERVACIONES

*: Utilizan principalmente su GPA para registrar y organizar todo como herramienta principal, sin embargo el GMAO funciona de forma correcta y está actualizado diariamente de igual forma.

AUDITOR:

RESP. DE LA INSTALACIÓN:

EDIFICIO:	HIL	COD. PARTE:	-IF-IE-02.01
EXPLOTADOR:	Testa Hospitalaria Vallecas S.A.	FECHA:	20/12/17
INSPECTOR:	Pedro Alayune	HORA:	6:00
ACOMPaña AL INSPECTOR:	Eg. Mancen.minto		

ZONA REVISADA: Grupo 1 y 2

			INSPECCIONADO		CONFORME		OBS.
			SI	NO	SI	NO	
ESTADO EN REPOSO	1	NO EXISTE NINGÚN PILOTO DE ALRMA ENCENDIDO	X		X		
	2	EL CALENTADOR DEL CARTER FUNCIONA CORRECTAMENTE	X		X		
	3	EL ESTADO DE LAS BATERÍAS DE ARRANQUE Y EL NIVEL DEL EECTROLITO ES CORRECTO	X		X		
	4	EL NIVEL DEL AGUA DEL RADIADOR Y DE ACEITE EN EL CÁRTER ES CORRECTO	X		X		
		EL NIVEL DE COMBUSTIBLE SE ENCUENTRA POR ENCIMA DEL NIVEL MÍNIMO MARCADO POR EL PPT	X		X		
ARRANQUE Y CONMUTACIÓN	5	EL ESTADO DEL G.E. Y DE LOS ELEMENTOS CONECTADOS A ÉL SE ENCUENTRAN EN CORRECTO ESTADO (Tubería de gasóleo, depósito nodriza, tubo de escape, bandejas eléctricas)	X		X		
	6	SE CORTA LA ALIMENTACIÓN DE RED Y SE REALIZA LA CONMUTACIÓN DE INTERRUPTORES SIN PROBLEMAS (SI PROCEDE)	X		X		
	7	EL TIEMPO DE ARRANQUE DEL GRUPO DESPUÉS DE LA MANIOBRA DE CORTE DE RED SE ENCUENTRA EN RANGO	X		X		
	8	EL TIEMPO DE CONMUTACIÓN A GRUPO DESPUÉS DEL CORTE DE SUMINISTRO DE RED SE ENCUENTRA EN RANGO	X		X		
FUNCIONAMIENTO DEL G.E.	9	EL EQUIPO ARRANCA EN POSICIÓN AUTOMÁTICO DURANTE 10 MINUTOS SIN CARGA Y SU FUNCIONAMIENTO ES CORRECTO		X			
	10	LAS TENSIONES, FRECUENCIA, PRESIONES Y TEMPERATURA SEGÚN HOJA DE PROTOCOLO SON NORMALES	X		X		
	11	LA TEMPERATURA DEL BLOQUE ES CORRECTA	X		X		
	12	LA BOMBA DE CIRCULACIÓN DEL AGUA DE REFRIGERACIÓN FUNCIONA CORRECTAMENTE	X		X		
	13	LOS VENTILADORES DE LA SALA ARRANCAN SIMULTANEAMENTE AL GE (SI PROCEDE)	X		X		
	14	NO SE OBSERVAN FUGAS DE COMBUSTIBLE, AGUA, REFRIGERANTE O ACEITE LUBRICANTE	X		X		
	15	EN CASO DE TEMPERATURA BAJA EN EL TERMOSTATO DE LOS CALENTADORES, SE CONECTAN LAS RESISTENCIAS DE CALDEO		X			
	16	EL G.E. NO EMITE RUIDOS EXTRAÑOS O EXCESIVOS	X		X		
	17	LOS HUMOS DE ESCAPE SE CONDUCCEN AL EXTERIOR DE FORMA CORRECTA					

OBSERVACIONES

AUDITOR:

RESP. DE LA
INSTALACIÓN:

EDIFICIO:	HIL	COD. PARTE:	-IF-IE-03.01
EXPLOTADOR:	Terza Hospitalaria Vallejos S.A.	FECHA:	20/12/17
INSPECTOR:	Pedro Alastue	HORA:	6:16
ACOMPaña AL INSPECTOR:	Eg. MacComienzo		

ZONA REVISADA: Sala de CT's

			INSPECCIONADO		CONFORME		OBS.
			SI	NO	SI	NO	
TRANSFORMADOR	1	LOS TRANSFORMADORES SON DEL TIPO Y POTENCIA INDICADOS EN LA DOCUMENTACIÓN	X		X		
	2	SU ESTADO ES CORRECTO Y NO EMITEN RUIDOS EXTRAÑOS	X		X		
	3	LOS TRANSFORMADORES SE ENCUENTRAN CORRECTAMENTE ACUÑADOS	X		X		
	4	LAS CONEXIONES DE LOS TRANSFORMADORES SE ENCUENTRAN EN CORRECTO ESTADO	X		X		
PROTECCIONES	5	LAS CELDAS DE MEDIA TENSION SE ENCUENTRAN OPERATIVAS	X		X		
	6	EL ESQUEMA QUE FORMAN LAS CELDAS SE CORRESPONDE CON LO INDICADO EN LOS PLANOS Y DOCUMENTACIÓN	X		X		
	7	LA SEÑALIZACIÓN DE TENSION POR PILOTOS Y DE INDICACIÓN DE APERTURA Y CIERRE ES CORRECTA	X		X		
CONDICIONES DE SEGURIDAD	8	EN LUGAR VISIBLE SE DISPONE DE LAS INSTRUCCIONES PARA LA REANIMACIÓN DE SALVAMENTO	X		X		
	9	EN LUGAR VISIBLE SE DISPONE DE LA SECUENCIA SEGURA PARA EL TRABAJO EN ELEMENTOS SIN TENSION	X		X		
	10	EL ANILLO DE PUESTA A TIERRA DE PROTECCIÓN RODEA EL PERIMETRO INTERIOR DEL CT Y A ÉL ESTÁN CONECTADOS TODOS LOS ELEMENTOS METÁLICOS DE LA SALA	X		X		
	11	LA TIERRA DE PROTECCIÓN DISPONE DE UN SECCIONADOR DE CORTE VISIBLE EN EL INTERIOR DE LA SALA	X		X		
	12	LA TIERRA DE SERVICIO DE LOS DOS TRANSFORMADORES DISPONE DE UN SECCIONADOR DE CORTE VISIBLE EN EL INTERIOR DE LA SALA	X		X		
	13	LA TIERRA DE PROTECCIÓN Y LA DE SERVICIO SON INDEPENDIENTES	X		X		
	14	EL CT DISPONE DE ELEMENTOS DE DETECCIÓN CONTRA INCENDIOS	X		X		
	15	SE DISPONE DE EXTRACCIÓN FORZADA EN LA SALA	X		X		
	16	EN CASO DE DETECCIÓN DE INCENDIO LA EXTRACCIÓN FORZADA SE ACTIVA AUTOMÁTICAMENTE		X			
	17	SE HAN DISPUESTO ELEMENTOS DE PROTECCION DIRECTA (REJA DE PROTECCION DEL TRANSFORMADOR CONTRA CONTACTOS DIRECTOS)	X		X		
	18	SE DISPONE DE BANQUETA, GUANTES, PERTIGA, INDICADOR DE TENSION Y MANETA PARA REALIZAR DE FORMA SEGURA LAS MANIOBRAS EN A.T	X		X		
	19	SE DISPONE DE EXTINTOR EN LA SALA DE DIOXIDO DE CARBONO Y SU ESTADO Y PRESIÓN DE GAS ES ADECUADA	X		X		
	20	LA APERTURA DE LA SALA REQUIERE DE LLAVE, LA CUAL NO SE ENCUENTRA ACCESIBLE	X		X		

OBSERVACIONES

AUDITOR:

RÉSP. DE LA
INSTALACIÓN:

PROGRAMA DE PUNTOS DE INSPECCIÓN
INSPECCIÓN FÍSICA
INSTALACIÓN ELÉCTRICA. VARIOS

incosa
Investigación y Control de Calidad S.A.

EDIFICIO:			COD. PARTE: -IF-IE-04.01
EXPLOTADOR:	Testa Hospitalaria Valledora		FECHA: 28/11/17
INSPECTOR:	Pedro Alvarado Agudo		HORA: 12:30-13:00
ACOMPaña AL INSPECTOR:	JUAN CARLOS		

ZONA REVISADA: Paramayos

			INSPECCIONADO		CONFORME		OBS.
			SI	NO	SI	NO	
PARARRAYOS	1	EXISTE INSTALACION DE PARARRAYOS	X		X		
	2	ESTAN CORRECTAMENTE SUJETOS SUS ELEMENTOS Y SU INSTALACION ES ADECUADA	X				
	3	LA BAJANTE ESTÁ EN BUEN ESTADO Y SE ENCUENTRA CORRECTAMENTE PROTEGIDA EN SU PARTE PRÓXIMA AL SUELO	X		X		
	4	SE HA DISPUESTO SECCIONADOR DE CORTE PARA MEDIDA DE LA RESISTENCIA DE PUESTA A TIERRA	X			X	
SAI (SERVICIO DE ALIMENTACION ININTERRUMPIDA)	5	LOS SAI SE ENCUENTRAN OPERATIVOS					
	6	EL ESTADO DE LOS SAI ES CORRECTO Y LA CARGA INDICADA EN LOS MISMOS ES PRÓXIMA AL 100%					
	7	LOS SAI SE ENCUENTRAN FUERA DEL ALCANCE DEL PÚBLICO GENERAL					
BATERIA DE CONDENSADORES	8	LAS BATERIAS DE CONDENSADORES SE ENCUENTRAN OPERATIVAS					
	9	LAS BATERÍAS SE ENCUENTRAN EN BUEN ESTADO					
	10	EL COSENO DE FI INDICADO EN LAS BATERÍAS ES PRÓXIMO A LA UNIDAD					
	11	LAS BATERÍAS DE CONDENSADORES SE ENCUENTRAN FUERA DEL ALCANCE DEL PÚBLICO GENERAL					
INSTALACION DE PUESTA A TIERRA	12	LA INSTALACIÓN DE PUESTA A TIERRA EN B.T ESTÁ EN CORRECTO ESTADO					
	13	SE DISPONE DE SECCIONADOR DEL CONDUCTOR DE TIERRA PARA POSIBILITAR LA MEDIDA					
CANALIZACIONES	14	LAS CANALIZACIONES SE ENCUENTRAN EN CORRECTO ESTADO					
	15	LA SUPORTACIÓN DE LAS CANALIZACIONES ES LA ADECUADA					
	16	LAS CANALIZACIONES SE ENCUENTRAN INSTALADAS DE FORMA QUE NO SE PUEDE ACCEDER A LOS CABLES ELÉCTRICOS SIN EL USO DE HERRAMIENTAS					
ILUMINACIÓN	17	LAS LUMINARIAS INSTALADAS SE ENCUENTRAN EN CORRECTO ESTADO					
	18	NO SE APRECIAN LUMINARIAS FUNDIDAS					
	19	LOS NIVELES DE ILUMINACIÓN ESTÁN ACORDE CON EL USO DE LA SALA ILUMINADA					
	20	LOS ENCENDIDOS O APAGADOS DE LAS LUMINARIAS SE REALIZAN TEMPORIZADA O CONTROLADA EN ZONAS DE ACCESO DE PÚBLICO					
MECANISMOS	21	LOS DISTINTOS MECANISMOS (TC, Interruptores, etc) SE ENCUENTRAN EN CORRECTO ESTADO					
	21	LOS MECANISMOS FUNCIONAN CORRECTAMENTE					
	22	ESTOS ESTÁN CORRECTAMENTE SUJETOS A LOS PARAMENTOS					

OBSERVACIONES

X Contador de descargas Paramayos F roto.

AUDITOR:

RESP. DE LA
INSTALACIÓN:

PROGRAMA DE PUNTOS DE INSPECCIÓN
INSPECCIÓN FÍSICA
PROTECCIÓN CONTRA INCENDIOS. EXTINCIÓN



EDIFICIO:	HIL		COD. PARTE: -IF-PCI-01-01
EXPLOTADOR:	Testa Hospitalaria Vallecoy S.A.		FECHA: 4/12/17
INSPECTOR:	Pedro Alastine		HORA: 10:30
ACOMPaña AL INSPECTOR:	JUAN CARLOS		

ZONA REVISADA: SALA BOMBEO

		INSPECCIONADO		CONFORME		OBS.	
		SI	NO	SI	NO		
TUBERÍAS	1	LAS TUBERÍAS SE ENCUENTRAN EN CORRECTO ESTADO					
	2	LA SUPORTACIÓN DE LAS TUBERÍAS SE ENCUENTRAN EN CORRECTO ESTADO					
	3	NO SE OBSERVAN FUGAS U OXIDACIONES EN LAS TUBERÍAS					
BIES	4	EL ESTADO DE LAS BIES ES CORRECTO. SU APERTURA SE REALIZA DE FORMA SENCILLA Y LA MANGUERA SE MANIOBRA SIN PROBLEMAS					
	5	LA PRESIÓN EN LOS MANÓMETROS DE LAS BIES ES ADECUADA					
HIDRANTES	6	LOS HIDRANTES SE ENCUENTRAN EN CORRECTO ESTADO					
	7	LOS HIDRANTES SON ACCESIBLES Y FACILMENTE VISIBLES					
EXTINTORES	8	LOS EXTINTORES SE ENCUENTRAN EN CORRECTO ESTADO					
	9	LA ALTURA DE LA EMPUÑADURA NO ESTÁ A MAS DE 150CM DEL SUELO					
	10	LA PRESIÓN EN LOS MISMOS ESTÁ DENTRO DEL RANGO ADECUADO DE FUNCIONAMIENTO					
	11	LOS EXTINTORES DISPONEN DE ANILLA E IDENTIFICADOR DEL USO DEL MISMO					
DEPÓSITOS Y GRUPOS COMPRESORES	12	LOS DEPÓSITOS SE ENCUENTRAN LLENOS Y NO SE APRECIAN FUGAS					X
	13	LAS VÁLVULAS DE CORTE PERMITEN UNA CORRECTA MANIOBRABILIDAD					X
	14	NO SE APRECIAN DEFECTOS O ALARMAS EN EL CUADRO DE GESTIÓN Y ALARMA DEL GRUPO DE PRESIÓN DE INCENDIOS (GPI)					X
	15	EL GPI FUNCIONA CORRECTAMENTE Y LA PRESIÓN Y CAUDAL GENERADOS ESTÁN DENTRO DEL RANGO DE FUNCIONAMIENTO NORMATIVO DEL EDIFICIO					
	16	LA BOMBA JOCKEY NO PRESENTA ARRANQUES NO CONTROLADOS, SINTOMA DE FUGAS EN LA INSTALACIÓN					X
	17	LAS BOMBAS PRINCIPALES Y JOCKEY FUNCIONAN CORRECTAMENTE EN MANUAL Y AUTOMÁTICO					X
	18	AL ARRANCAR LAS BOMBAS PRINCIPALES, SUENA UNA ALARMA ACÚSTICA Y LA PARADA DEL GRUPO ES POSIBLE SOLO EN MANUAL					X
	19	NO SE APRECIAN RUIDOS O VIBRACIONES ANOMALOS DURANTE EL FUNCIONAMIENTO DEL GRUPO					X
EXTINCIÓN POR ROCIADORES	20	EL CONTADOR DE ARRANQUES DE LA BOMBA JOCKEY FUNCIONA CORRECTAMENTE					X
	21	LOS ROCIADORES SE ENCUENTRAN EN CORRECTO ESTADO					
	22	NO SE APRECIAN FUGAS EN LOS ROCIADORES					
	23	LOS ELEMENTOS DE LA INSTALACIÓN DE AGUA NEBULIZADA SE ENCUENTRAN EN CORRECTO ESTADO					
EXTINCIÓN POR GAS	24	LAS SALAS DE EXTINCIÓN POR GAS SE ENCUENTRAN IDENTIFICADAS COMO TALES A LA SALIDA Y A LA ENTRADA					
	25	LA RED DE TUBERÍAS DE EXTINCIÓN SE ENCUENTRA EN CORRECTO ESTADO					
	26	LA PRESIÓN EN LAS BOMBONAS DE GAS ES CORRECTA					
	27	LOS PULSADORES DE ACTIVACIÓN DE LA EXTINCIÓN SE ENCUENTRAN FUERA DE LA SALA					
	28	EXISTE UN CARTEL DE SEÑALIZACIÓN DE EXTINCIÓN DISPARADA FUERA Y DENTRO DE LA SALA					

OBSERVACIONES

AUDITOR:

RESP. DE LA INTALACIÓN:

PROGRAMA DE PUNTOS DE INSPECCIÓN
INSPECCIÓN FÍSICA
PROTECCIÓN CONTRA INCENDIOS. DETECCIÓN



EDIFICIO:	HIL		COD. PARTE:	-IF-PCI-02-01
EXPLOTADOR:	Testa Hosp. Calaña Vallerias S.A.		FECHA:	4/12/17
INSPECTOR:	Pedro Alatorre Agudo		HORA:	12:00
ACOMPaña AL INSPECTOR:	JUAN CARLOS			

ZONA REVISADA:

			INSPECCIONADO		CONFORME		OBS.
			SI	NO	SI	NO	
DETECTORES ÓPTICOS	1	LOS DETECTORES SE ENCUENTRAN CORRECTAMENTE INSTALADOS					
	2	NO SE APRECIAN DETECTORES TAPADOS O ANULADOS					
	3	SE HAN DISPUESTO DETECTORES CUBRIENDO TODAS LAS ZONAS DEL EDIFICIO					
DETECCIÓN POR ASPIRACIÓN	4	LA RED DE TUBERÍAS SE ENCUENTRA EN CORRECTO ESTADO					
	5	EL EQUIPO DE ASPIRACIÓN/DETECCIÓN SE ENCUENTRA EN FUNCIONAMIENTO Y SU ESTADO ES CORRECTO					
PULSADORES Y ALARMAS	6	SE HAN DISPUESTO PULSADORES CADA MENOS DE 50M EN LOS RECORRIDOS DE EVACUACIÓN					
	7	SE HAN DISPUESTO SIRENAS OPTICO ACÚSTICAS PARA UNA CORRECTA SEÑALIZACIÓN					
CENTRAL	8	NO EXISTEN INCIDENCIAS EN LA CENTRAL DE INCENDIOS	X			X	X
	9	SE INDICA CORRECTAMENTE EN LA CENTRAL DE ALARMA LA ACTIVACIÓN DE CUALQUIER ELEMENTO	X		X		
	10	EN CASO DE ACTIVACIÓN DE UN PULSADOR O DETECTOR SE OBSERVA EN LA CENTRAL EL TIPO DE ALARMA ACTIVADA	X		X		
	11	SE OBSERVA EN LA CENTRAL EN QUE ZONA SE HA DADO LA ACTIVACIÓN	X		X		
	12	SE PUEDE CONSULTAR EL HISTORIAL DE ALARMAS QUE SE HAN PRODUCIDO	X		X		
ACCIONES GENERADAS POR LA ALARMA	13	AL ACTIVARSE LA ALARMA DE INCENDIOS LOS RETENEDORES DE PUERTAS SE DESACTIVAN	X		X		
	14	AL ACTIVARSE LA ALARMA DE INCENDIOSSE DESCONECTA LA PRODUCCIÓN Y VENTILACIÓN DE CLIMA	X		X		
	15	AL ACTIVARSE EL GRUPO DE PRESIÓN DE INCENDIOS SE ACTIVA LA ALARMA	X		X		
	16	AL ACTIVARSE LA ALARMA DE INCENDIOS SE CIERRAN LAS COMPUERTAS CORTAFUEGOS	X		X		
	17	AL ACTIVARSE LA ALARMA DE INCENDIOS SE ACTIVA EL SISTEMA DE EXTRACCIÓN DE GARAJE		X			
	18	AL ACTIVARSE LA ALARMA DE INCENDIOS SE ACTIVA LA EXTRACCIÓN EN EL CENTRO DE TRANSFORMACIÓN		X			
	19	AL ACTIVARSE LA ALARMA DE INCENDIOS SE ACTIVA EL SISTEMA DE SOBREPRESIÓN DE ESCALERAS		X			
	20	AL ACTIVARSE LA ALARMA DE INCENDIOS SE ACTIVA EL SISTEMA DE EVACUACIÓN POR MEGAFONÍA		X			

OBSERVACIONES

X Existe numerosas alarmas debido a gases de distintas localizaciones.

AUDITOR:

RESP. DE LA
INSTALACIÓN:

PROGRAMA DE PUNTOS DE INSPECCIÓN
INSPECCIÓN FÍSICA
PUERTAS AUTOMÁTICAS



EDIFICIO:	HIL		COD. PARTE:	-IF-PAT-01.01
EXPLOTADOR:	Testa Hospitalaria Vallecas S.A.		FECHA:	05-12-2017
INSPECTOR:	Alvaro Toledo García		HORA:	10:30
ACOMPaña AL INSPECTOR:	Juan Carlos			

ZONA REVISADA: QUIRÓFANO

		INSPECCIONADO		CONFORME		OBS.	
		SI	NO	SI	NO		
ESTADO GENERAL	1	EL ESTADO DE LAS PUERTAS Y DE TODOS SUS ELEMENTOS ES CORRECTO					
FUNCIONAMIENTO GENERAL	2	LAS DISTINTAS PUERTAS AUTOMÁTICAS DE LAS QUE DISPONE EL CENTRO SE ENCUENTRAN OPERATIVAS					
	3	LAS PUERTAS AUTOMÁTICAS FUNCIONAN CORRECTAMENTE, ABRIENDOSE AL APROXIMARSE UNA PERSONA O AL ACTUAR SOBRE LOS PULSADORES					
	4	EL CIERRE DE LAS PUERTAS ES CORRECTO, SELLANDO COMPLETAMENTE EL PASO A SU CIERRE					
	5	EN CASO DE DETECTAR UN OBSTACULO, LAS PUERTAS DETIENEN SU CIERRE					
	6	EN CASO DE QUEDARSE SIN SUMINISTRO ELÉCTRICO LAS PUERTAS NO QUEDAN BLOQUEADAS. SU APERTURA MANUAL ES POSIBLE					

OBSERVACIONES

AUDITOR:	RESP. DE LA INSTALACIÓN:
----------	------------------------------

PROGRAMA DE PUNTOS DE INSPECCIÓN
 INSPECCIÓN FÍSICA
 PUERTAS AUTOMÁTICAS



EDIFICIO:	HIL	COD. PARTE: -IF-PAT-01.01
EXPLOTADOR:	Testa Hospitalaria Vallecay S.A.	FECHA: 05-12-2017
INSPECTOR:	Alvaro Toledano Garcia	HORA: 8:50
ACOMPaña AL INSPECTOR:	Señor Carlos	

ZONA REVISADA: HALL PRINCIPAL

		INSPECCIONADO		CONFORME		OBS.	
		SI	NO	SI	NO		
ESTADO GENERAL	1	EL ESTADO DE LAS PUERTAS Y DE TODOS SUS ELEMENTOS ES CORRECTO					
	2	X		X			
FUNCIONAMIENTO GENERAL	2	LAS DISTINTAS PUERTAS AUTOMÁTICAS DE LAS QUE DISPONE EL CENTRO SE ENCUENTRAN OPERATIVAS					
	3	X		X			
	4	LAS PUERTAS AUTOMÁTICAS FUNCIONAN CORRECTAMENTE, ABIRIENDOSE AL APROXIMARSE UNA PERSONA O AL ACTUAR SOBRE LOS PULSADORES					
	5	X		X			
	6	EL CIERRE DE LAS PUERTAS ES CORRECTO, SELLANDO COMPLETAMENTE EL PASO A SU CIERRE					
		X		X			
		EN CASO DE DETECTAR UN OBSTACULO, LAS PUERTAS DETIENEN SU CIERRE					
			X				
		EN CASO DE QUEDARSE SIN SUMINISTRO ELÉCTRICO LAS PUERTAS NO QUEDAN BLOQUEADAS. SU APERTURA MANUAL ES POSIBLE					

OBSERVACIONES

AUDITOR:	RESP. DE LA INSTALACIÓN:
----------	-----------------------------

PROGRAMA DE PUNTOS DE INSPECCIÓN
INSPECCIÓN FÍSICA
PUERTAS AUTOMÁTICAS



EDIFICIO:	HIL		
EXPLOTADOR:	Técnica Hospitalaria Vallecay S.A.		COD. PARTE: -IF-PAT-01.01
INSPECTOR:	Alvaro Talediano García		FECHA: 05-12-2017
ACOMPÑA AL INSPECTOR:	Juan Carlos		HORA: 9:00

ZONA REVISADA: CONSULTAS EXTERNAS

		INSPECCIONADO		CONFORME		OBS.		
		SI	NO	SI	NO			
ESTADO GENERAL	1	EL ESTADO DE LAS PUERTAS Y DE TODOS SUS ELEMENTOS ES CORRECTO		X		X		
FUNCIONAMIENTO GENERAL	2	LAS DISTINTAS PUERTAS AUTOMÁTICAS DE LAS QUE DISPONE EL CENTRO SE ENCUENTRAN OPERATIVAS		X		X		
	3	LAS PUERTAS AUTOMÁTICAS FUNCIONAN CORRECTAMENTE, ABRIENDOSE AL APROXIMARSE UNA PERSONA O AL ACTUAR SOBRE LOS PULSADORES		X		X		
	4	EL CIERRE DE LAS PUERTAS ES CORRECTO, SELLANDO COMPLETAMENTE EL PASO A SU CIERRE		X		X		
	5	EN CASO DE DETECTAR UN OBSTACULO, LAS PUERTAS DETIENEN SU CIERRE		X		X		
	6	EN CASO DE QUEDARSE SIN SUMINISTRO ELÉCTRICO LAS PUERTAS NO QUEDAN BLOQUEADAS. SU APERTURA MANUAL ES POSIBLE			X			

OBSERVACIONES

AUDITOR: _____

REP. DE LA INSTALACIÓN:

PROGRAMA DE PUNTOS DE INSPECCIÓN
INSPECCIÓN FÍSICA
PUERTAS AUTOMÁTICAS



EDIFICIO:	HIL		COD. PARTE: -IF-PAT-01.01
EXPLOTADOR:	Texsa Hospitalaria Vallecay S.A.		FECHA: 05-12-2017
INSPECTOR:	Alvaro Talledano García		HORA: 9:05
ACOMPÑA AL INSPECTOR:	Juan Carlos		

ZONA REVISADA: **REHABILITACIÓN (PRIMERA PUERTA)**

		INSPECCIONADO		CONFORME		OBS.		
		SI	NO	SI	NO			
ESTADO GENERAL	1	EL ESTADO DE LAS PUERTAS Y DE TODOS SUS ELEMENTOS ES CORRECTO		X		X		
FUNCIONAMIENTO GENERAL	2	LAS DISTINTAS PUERTAS AUTOMÁTICAS DE LAS QUE DISPONE EL CENTRO SE ENCUENTRAN OPERATIVAS		X		X		
	3	LAS PUERTAS AUTOMÁTICAS FUNCIONAN CORRECTAMENTE, ABIRIENDOSE AL APROXIMARSE UNA PERSONA O AL ACTUAR SOBRE LOS PULSADORES		X		X		
	4	EL CIERRE DE LAS PUERTAS ES CORRECTO, SELLANDO COMPLETAMENTE EL PASO A SU CIERRE		X		X		
	5	EN CASO DE DETECTAR UN OBSTACULO, LAS PUERTAS DETIENEN SU CIERRE		X		X		
	6	EN CASO DE QUEDARSE SIN SUMINISTRO ELÉCTRICO LAS PUERTAS NO QUEDAN BLOQUEADAS. SU APERTURA MANUAL ES POSIBLE			X			

OBSERVACIONES

AUDITOR:

RESP. DE LA INSTALACIÓN:

PROGRAMA DE PUNTOS DE INSPECCIÓN
 INSPECCIÓN FÍSICA
 PUERTAS AUTOMÁTICAS

EDIFICIO:	HIL	COD. PARTE: -IF-PAT-01.01
EXPLOTADOR:	Teja Hospitalaria Vallejos S.A.	FECHA: 05-12-2017
INSPECTOR:	Alvaro Taledano Garcia	HORA: 9:08
ACOMPÑA AL INSPECTOR:	Juan Carlos	

ZONA REVISADA: REHABILITACIÓN (SEGUNDA PUERTA)

		INSPECCIONADO		CONFORME		OBS.	
		SI	NO	SI	NO		
ESTADO GENERAL	1	EL ESTADO DE LAS PUERTAS Y DE TODOS SUS ELEMENTOS ES CORRECTO		X		X	
	2	LAS DISTINTAS PUERTAS AUTOMÁTICAS DE LAS QUE DISPONE EL CENTRO SE ENCUENTRAN OPERATIVAS		X		X	
FUNCIONAMIENTO GENERAL	3	LAS PUERTAS AUTOMÁTICAS FUNCIONAN CORRECTAMENTE, ABRIENDOSE AL APROXIMARSE UNA PERSONA O AL ACTUAR SOBRE LOS PULSADORES		X		X	
	4	EL CIERRE DE LAS PUERTAS ES CORRECTO, SELLANDO COMPLETAMENTE EL PASO A SU CIERRE		X		X	
	5	EN CASO DE DETECTAR UN OBSTACULO, LAS PUERTAS DETIENEN SU CIERRE		X		X	
	6	EN CASO DE QUEDARSE SIN SUMINISTRO ELÉCTRICO LAS PUERTAS NO QUEDAN BLOQUEADAS. SU APERTURA MANUAL ES POSIBLE		X	X	X	

OBSERVACIONES

	AUDITOR: RESP. DE LA INSTALACIÓN: 
--	--

PROGRAMA DE PUNTOS DE INSPECCIÓN
INSPECCIÓN FÍSICA
PUERTAS AUTOMÁTICAS



EDIFICIO:	HIL	COD. PARTE:	-IF-PAT-01.01
EXPLOTADOR:	Testa Hospitalarios Vallecay S.A.	FECHA:	05-12-2017
INSPECTOR:	Alvaro Toledo Garcia	HORA:	9:15
ACOMPÑA AL INSPECTOR:	Juan Carlos		

ZONA REVISADA: URGENCIAS (PRIMERA PUERTA)

		INSPECCIONADO		CONFORME		OBS.		
		SI	NO	SI	NO			
ESTADO GENERAL	1	EL ESTADO DE LAS PUERTAS Y DE TODOS SUS ELEMENTOS ES CORRECTO		X		X		
FUNCIONAMIENTO GENERAL	2	LAS DISTINTAS PUERTAS AUTOMÁTICAS DE LAS QUE DISPONE EL CENTRO SE ENCUENTRAN OPERATIVAS		X		X		
	3	LAS PUERTAS AUTOMÁTICAS FUNCIONAN CORRECTAMENTE, ABRIENDOSE AL APROXIMARSE UNA PERSONA O AL ACTUAR SOBRE LOS PULSADORES		X		X		
	4	EL CIERRE DE LAS PUERTAS ES CORRECTO, SELLANDO COMPLETAMENTE EL PASO A SU CIERRE		X		X		
	5	EN CASO DE DETECTAR UN OBSTACULO, LAS PUERTAS DETIENEN SU CIERRE		X		X		
	6	EN CASO DE QUEDARSE SIN SUMINISTRO ELÉCTRICO LAS PUERTAS NO QUEDAN BLOQUEADAS. SU APERTURA MANUAL ES POSIBLE			X			

OBSERVACIONES

AUDITOR:	RESP. DE LA INSTALACIÓN:

PROGRAMA DE PUNTOS DE INSPECCIÓN
INSPECCIÓN FÍSICA
PUERTAS AUTOMÁTICAS



EDIFICIO:	HIL	COD. PARTE:	-IF-PAT-01.01
EXPLOTADOR:	Testa Hospitalaria Vallecay S.A.	FECHA:	05-12-2017
INSPECTOR:	Álvaro Taledano García	HORA:	9:18
ACOMPaña AL INSPECTOR:	Juan Carlos		

ZONA REVISADA: URGENCIAS (SEGUNDA PUERTA)

		INSPECCIONADO		CONFORME		OBS.	
		SI	NO	SI	NO		
ESTADO GENERAL	1	EL ESTADO DE LAS PUERTAS Y DE TODOS SUS ELEMENTOS ES CORRECTO					
	2	X		X			
FUNCIONAMIENTO GENERAL	3	LAS DISTINTAS PUERTAS AUTOMÁTICAS DE LAS QUE DISPONE EL CENTRO SE ENCUENTRAN OPERATIVAS					
	4	X		X			
	5	LAS PUERTAS AUTOMÁTICAS FUNCIONAN CORRECTAMENTE, ABRIENDOSE AL APROXIMARSE UNA PERSONA O AL ACTUAR SOBRE LOS PULSADORES					
	6	X		X			
		EL CIERRE DE LAS PUERTAS ES CORRECTO, SELLANDO COMPLETAMENTE EL PASO A SU CIERRE					
		X		X			
			X				
	EN CASO DE DETECTAR UN OBSTACULO, LAS PUERTAS DETIENEN SU CIERRE						
	EN CASO DE QUEDARSE SIN SUMINISTRO ELÉCTRICO LAS PUERTAS NO QUEDAN BLOQUEADAS. SU APERTURA MANUAL ES POSIBLE						

OBSERVACIONES

AUDITOR:

RESP. DE LA
INSTALACIÓN:

PROGRAMA DE PUNTOS DE INSPECCIÓN
INSPECCIÓN FÍSICA
PUERTAS AUTOMÁTICAS



EDIFICIO:	HIL	COD. PARTE: -IF-PAT-01.01
EXPLOTADOR:	Testa Hospitalaria Vallejos S.A.	FECHA: 05-12-2017
INSPECTOR:	Alvaro Talledano García	HORA: 9:25
ACOMPaña AL INSPECTOR:	Juan Carlos	

ZONA REVISADA: URGENCIAS (PRIMERA PUERTA ACCESO RESTRINGIDO)

			INSPECCIONADO		CONFORME		OBS.
			SI	NO	SI	NO	
ESTADO GENERAL	1	EL ESTADO DE LAS PUERTAS Y DE TODOS SUS ELEMENTOS ES CORRECTO	X		X		
FUNCIONAMIENTO GENERAL	2	LAS DISTINTAS PUERTAS AUTOMÁTICAS DE LAS QUE DISPONE EL CENTRO SE ENCUENTRAN OPERATIVAS	X		X		
	3	LAS PUERTAS AUTOMÁTICAS FUNCIONAN CORRECTAMENTE, ABIRIENDOSE AL APROXIMARSE UNA PERSONA O AL ACTUAR SOBRE LOS PULSADORES	X		X		
	4	EL CIERRE DE LAS PUERTAS ES CORRECTO, SELLANDO COMPLETAMENTE EL PASO A SU CIERRE	X		X		
	5	EN CASO DE DETECTAR UN OBSTACULO, LAS PUERTAS DETIENEN SU CIERRE	X		X		
	6	EN CASO DE QUEDARSE SIN SUMINISTRO ELÉCTRICO LAS PUERTAS NO QUEDAN BLOQUEADAS. SU APERTURA MANUAL ES POSIBLE		X			

OBSERVACIONES

OBSERVACIONES

AUDITOR:	RESP. DE LA INSTALACIÓN: <div style="text-align: right; font-size: 2em; margin-top: 5px;"> </div>
----------	--

PROGRAMA DE PUNTOS DE INSPECCIÓN
INSPECCIÓN FÍSICA
PUERTAS AUTOMÁTICAS



EDIFICIO:	HIL	
EXPLOTADOR:	Testa Hospitalaria Vallecas S.A.	COD. PARTE: -IF-PAT-01.01
INSPECTOR:	Alvaro Toledano García	FECHA: 05-12-2017
ACOMPaña AL INSPECTOR:	Juan Carlos	HORA: 9:28

ZONA REVISADA: URGENCIAS (SEGUNDA PUERTA ACCESO RESTRINGIDO)

ESTADO GENERAL	OBS.	INSPECCIONADO		CONFORME	
		SI	NO	SI	NO
1 EL ESTADO DE LAS PUERTAS Y DE TODOS SUS ELEMENTOS ES CORRECTO		X		X	
2 LAS DISTINTAS PUERTAS AUTOMÁTICAS DE LAS QUE DISPONE EL CENTRO SE ENCUENTRAN OPERATIVAS		X		X	
3 LAS PUERTAS AUTOMÁTICAS FUNCIONAN CORRECTAMENTE, ABRIENDOSE AL APROXIMARSE UNA PERSONA O AL ACTUAR SOBRE LOS PULSADORES		X		X	
4 EL CIERRE DE LAS PUERTAS ES CORRECTO, SELLANDO COMPLETAMENTE EL PASO A SU CIERRE		X		X	
5 EN CASO DE DETECTAR UN OBSTACULO, LAS PUERTAS DETIENEN SU CIERRE		X		X	
6 EN CASO DE QUEDARSE SIN SUMINISTRO ELÉCTRICO LAS PUERTAS NO QUEDAN BLOQUEADAS. SU APERTURA MANUAL ES POSIBLE			X		

OBSERVACIONES

AUDITOR:	RESP. DE LA INSTALACIÓN: 
----------	---

PROGRAMA DE PUNTOS DE INSPECCIÓN
INSPECCIÓN FÍSICA
QUIRÓFANOS



EDIFICIO:	H.I.L.	COD. PARTE:	-IF-QRF-01.01
EXPLOTADOR:	Texa Hospitalaria Valdecas S.A.	FECHA:	15/11/17
INSPECTOR:	Pedro Albstreue	HORA:	09:00
ACOMPaña AL INSPECTOR:	Juan Carlos		

ZONA REVISADA: quirófano 5

			INSPECCIONADO		CONFORME		OBS.
			SI	NO	SI	NO	
SISTEMAS VARIOS	1	LA ILUMIANCIÓN DEL QUIRÓFANO SE ENCUENTRA EN BUEN ESTADO					
	2	LOS DISTINTOS EQUIPOS SE ENCUENTRAN PUESTOS A TIERRA	/		/		
	3	LAS CONEXIONES A TIERRA SE ENCUENTRAN EN BUEN ESTADO	/		/		
	4	EL SISTEMA DE CLIMATIZACIÓN FUNCIONA CORRECTAMENTE	/			X	
	5	LOS DISTINTOS DISPLAY DE LA SALA (Temperatura, nivel de aislamiento, etc) SE ENCUENTRAN EN BUEN ESTADO Y SU LECTURA SE CORRESPONDE CON LA REALIDAD	/		/		
PROTECCIÓN ELÉCTRICA	6	EL CUADRO DE PROTECCIONES ELÉCTRICAS DEL QUIRÓFANO SE ENCUENTRA EN BUEN ESTADO	/		/		
	7	EL CUADRO DE PROTECCIONES ELÉCTRICAS DISPONE DE CERRADURA QUE IMPIDE SU MANIPULACIÓN	/		/		
	8	EL TRANSFORMADOR DE AISLAMIENTO SE ENCUENTRA EN BUEN ESTADO	/		/		
	9	EL CUADRO DE PROTECCIÓN Y EL DEL TRANSFORMADOR SE ENCUENTRAN LIMPIOS	/		/		
	10	LA CENTRAL DE AISLAMIENTO NO INDICA NINGUNA ALARMA	/		/		
	11	LA LECTURA EN EL DISPLAY DE LA CENTRAL DE AISLAMIENTO SE CORRESPONDE CON EL DISPLAY INTERIOR DE LA SALA	/		/		

OBSERVACIONES

X = Se aprecia calor en la habitación (> 24°C) (quirófano).

AUDITOR:	RESR. DE LA INSTALACIÓN:
----------	------------------------------

PROGRAMA DE PUNTOS DE INSPECCIÓN
INSPECCIÓN FÍSICA
QUIRÓFANOS



EDIFICIO:	H.I.L		
EXPLOTADOR:	Testa Hospitalaria Valdecanal S.A.	COD. PARTE:	-IF-QRF-01.01
INSPECTOR:	Pedro Alastri	FECHA:	15/11/17
ACOMPaña AL INSPECTOR:	Juan Carlos	HORA:	07:15

ZONA REVISADA: Quirófano 13

			INSPECCIONADO		CONFORME		OBS.
			SI	NO	SI	NO	
SISTEMAS VARIOS	1	LA ILUMIANCIÓN DEL QUIRÓFANO SE ENCUENTRA EN BUEN ESTADO					
	2	LOS DISTINTOS EQUIPOS SE ENCUENTRAN PUESTOS A TIERRA	/		⊖		
	3	LAS CONEXIONES A TIERRA SE ENCUENTRAN EN BUEN ESTADO	/		/		
	4	EL SISTEMA DE CLIMATIZACIÓN FUNCIONA CORRECTAMENTE	/		/		
	5	LOS DISTINTOS DISPLAY DE LA SALA (Temperatura, nivel de aislamiento, etc) SE ENCUENTRAN EN BUEN ESTADO Y SU LECTURA SE CORRESPONDE CON LA REALIDAD	/		/		
PROTECCIÓN ELÉCTRICA	6	EL CUADRO DE PROTECCIONES ELÉCTRICAS DEL QUIRÓFANO SE ENCUENTRA EN BUEN ESTADO	/		/		
	7	EL CUADRO DE PROTECCIONES ELÉCTRICAS DISPONE DE CERRADURA QUE IMPIDE SU MANIPULACIÓN	/		/		
	8	EL TRANSFORMADOR DE AISLAMIENTO SE ENCUENTRA EN BUEN ESTADO	/		/		
	9	EL CUADRO DE PROTECCIÓN Y EL DEL TRANSFORMADOR SE ENCUENTRAN LIMPIOS	/		/		
	10	LA CENTRAL DE AISLAMIENTO NO INDICA NINGUNA ALARMA	/		/		
	11	LA LECTURA EN EL DISPLAY DE LA CENTRAL DE AISLAMIENTO SE CORRESPONDE CON EL DISPLAY INTERIOR DE LA SALA	/		/		

OBSERVACIONES

⊖ Nota para los 13 quirófanos: Hay una placa metálica accesible, la cual no se ve p.a.t. (Ver fotos). Al menos no visible.

AUDITOR:

RESP. DE LA
INSTALACIÓN:

PROGRAMA DE PUNTOS DE INSPECCIÓN
INSPECCIÓN FÍSICA
QUIRÓFANOS



EDIFICIO:	H.T.2.		COD. PARTE: -IF-QRF-01.01
EXPLOTADOR:	Testa Hospitalaria Vallés S.A.		FECHA: 15/11/17.
INSPECTOR:	Pedro Alayón		HORA: 09:00
ACOMPaña AL INSPECTOR:	Juan Carlos		

ZONA REVISADA: Quirófano 1.

			INSPECCIONADO		CONFORME		OBS.
			SI	NO	SI	NO	
SISTEMAS VARIOS	1	LA ILUMIANCIÓN DEL QUIRÓFANO SE ENCUENTRA EN BUEN ESTADO					
	2	LOS DISTINTOS EQUIPOS SE ENCUENTRAN PUESTOS A TIERRA	/		/		
	3	LAS CONEXIONES A TIERRA SE ENCUENTRAN EN BUEN ESTADO	/		/		
	4	EL SISTEMA DE CLIMATIZACIÓN FUNCIONA CORRECTAMENTE	/		/		
	5	LOS DISTINTOS DISPLAY DE LA SALA (Temperatura, nivel de aislamiento, etc) SE ENCUENTRAN EN BUEN ESTADO Y SU LECTURA SE CORRESPONDE CON LA REALIDAD	/		/		
PROTECCIÓN ELÉCTRICA	6	EL CUADRO DE PROTECCIONES ELÉCTRICAS DEL QUIRÓFANO SE ENCUENTRA EN BUEN ESTADO	/		/		
	7	EL CUADRO DE PROTECCIONES ELÉCTRICAS DISPONE DE CERRADURA QUE IMPIDE SU MANIPULACIÓN	/		/		
	8	EL TRANSFORMADOR DE AISLAMIENTO SE ENCUENTRA EN BUEN ESTADO	/		/		
	9	EL CUADRO DE PROTECCIÓN Y EL DEL TRANSFORMADOR SE ENCUENTRAN LIMPIOS	/		/		
	10	LA CENTRAL DE AISLAMIENTO NO INDICA NINGUNA ALARMA	/		/		
	11	LA LECTURA EN EL DISPLAY DE LA CENTRAL DE AISLAMIENTO SE CORRESPONDE CON EL DISPLAY INTERIOR DE LA SALA	/		/		

OBSERVACIONES

AUDITOR:	RESP. DE LA INSTALACIÓN:

PROGRAMA DE PUNTOS DE INSPECCIÓN
INSPECCIÓN FÍSICA
QUIRÓFANOS



EDIFICIO:	H.I.L		
EXPLOTADOR:	Testa Hospitalaria Vallecon S.A.	COD. PARTE: -IF-QRF-01.01	
INSPECTOR:	Pedro Alastine	FECHA: 15/11/17	
ACOMPaña AL INSPECTOR:	Juan Carlos	HORA: 09:45	

ZONA REVISADA: *Quirófano 2*

			INSPECCIONADO		CONFORME		OBS.
			SI	NO	SI	NO	
SISTEMAS VARIOS	1	LA ILUMIANCIÓN DEL QUIRÓFANO SE ENCUENTRA EN BUEN ESTADO					
	2	LOS DISTINTOS EQUIPOS SE ENCUENTRAN PUESTOS A TIERRA	<i>/</i>		<i>/</i>		
	3	LAS CONEXIONES A TIERRA SE ENCUENTRAN EN BUEN ESTADO	<i>/</i>		<i>/</i>		
	4	EL SISTEMA DE CLIMATIZACIÓN FUNCIONA CORRECTAMENTE	<i>/</i>		<i>/</i>		
	5	LOS DISTINTOS DISPLAY DE LA SALA (Temperatura, nivel de aislamiento, etc) SE ENCUENTRAN EN BUEN ESTADO Y SU LECTURA SE CORRESPONDE CON LA REALIDAD	<i>/</i>		<i>/</i>		
PROTECCIÓN ELÉCTRICA	6	EL CUADRO DE PROTECCIONES ELÉCTRICAS DEL QUIRÓFANO SE ENCUENTRA EN BUEN ESTADO	<i>/</i>		<i>/</i>		
	7	EL CUADRO DE PROTECCIONES ELÉCTRICAS DISPONE DE CERRADURA QUE IMPIDE SU MANIPULACIÓN	<i>/</i>		<i>/</i>		
	8	EL TRANSFORMADOR DE AISLAMIENTO SE ENCUENTRA EN BUEN ESTADO	<i>/</i>		<i>/</i>		
	9	EL CUADRO DE PROTECCIÓN Y EL DEL TRANSFORMADOR SE ENCUENTRAN LIMPIOS	<i>/</i>		<i>/</i>		
	10	LA CENTRAL DE AISLAMIENTO NO INDICA NINGUNA ALARMA	<i>/</i>		<i>/</i>		
	11	LA LECTURA EN EL DISPLAY DE LA CENTRAL DE AISLAMIENTO SE CORRESPONDE CON EL DISPLAY INTERIOR DE LA SALA	<i>/</i>		<i>/</i>		

OBSERVACIONES

	<table border="1"> <tr> <td>AUDITOR:</td> <td>RESP. DE LA INSTALACIÓN:</td> </tr> <tr> <td></td> <td><i>[Signature]</i></td> </tr> </table>	AUDITOR:	RESP. DE LA INSTALACIÓN:		<i>[Signature]</i>
AUDITOR:	RESP. DE LA INSTALACIÓN:				
	<i>[Signature]</i>				

**PROGRAMA DE PUNTOS DE INSPECCIÓN
INSPECCIÓN FÍSICA
QUIRÓFANOS**



EDIFICIO:	H.I.L	COD. PARTE: -IF-QRF-01.01
EXPLOTADOR:	<i>Testa Hospitalario Valdecas S.A.</i>	FECHA: 15/11/17
INSPECTOR:	<i>Pedro Alabau</i>	HORA: 09:15
ACOMPaña AL INSPECTOR:	Juan Carlos	

ZONA REVISADA: *Cáurujano 4.*

			INSPECCIONADO		CONFORME		OBS.
			SI	NO	SI	NO	
SISTEMAS VARIOS	1	LA ILUMIANCIÓN DEL QUIRÓFANO SE ENCUENTRA EN BUEN ESTADO					
	2	LOS DISTINTOS EQUIPOS SE ENCUENTRAN PUESTOS A TIERRA	/		/		
	3	LAS CONEXIONES A TIERRA SE ENCUENTRAN EN BUEN ESTADO	/		/		
	4	EL SISTEMA DE CLIMATIZACIÓN FUNCIONA CORRECTAMENTE	/		/		
	5	LOS DISTINTOS DISPLAY DE LA SALA (Temperatura, nivel de aislamiento, etc) SE ENCUENTRAN EN BUEN ESTADO Y SU LECTURA SE CORRESPONDE CON LA REALIDAD	/		/		
PROTECCIÓN ELÉCTRICA	6	EL CUADRO DE PROTECCIONES ELÉCTRICAS DEL QUIRÓFANO SE ENCUENTRA EN BUEN ESTADO	/		/		
	7	EL CUADRO DE PROTECCIONES ELÉCTRICAS DISPONE DE CERRADURA QUE IMPIDE SU MANIPULACIÓN	/		/		
	8	EL TRANSFORMADOR DE AISLAMIENTO SE ENCUENTRA EN BUEN ESTADO	/		/		
	9	EL CUADRO DE PROTECCIÓN Y EL DEL TRANSFORMADOR SE ENCUENTRAN LIMPIOS	/		/		
	10	LA CENTRAL DE AISLAMIENTO NO INDICA NINGUNA ALARMA	/		/		
	11	LA LECTURA EN EL DISPLAY DE LA CENTRAL DE AISLAMIENTO SE CORRESPONDE CON EL DISPLAY INTERIOR DE LA SALA	/		/		

OBSERVACIONES

AUDITOR:

RESP. DE LA
INSTALACIÓN:

PROGRAMA DE PUNTOS DE INSPECCIÓN
INSPECCIÓN FÍSICA
QUIRÓFANOS



EDIFICIO:	H.I.L.		
EXPLOTADOR:	Testa Hospitalaria Vallecas S.A.	COD. PARTE:	-IF-QRF-01.01
INSPECTOR:	Pedro Alastue	FECHA:	15/11/17
ACOMPaña AL INSPECTOR:	Juan Carlos	HORA:	08:50

ZONA REVISADA: quirófano 6

			INSPECCIONADO		CONFORME		OBS.
			SI	NO	SI	NO	
SISTEMAS VARIOS	1	LA ILUMIANCIÓN DEL QUIRÓFANO SE ENCUENTRA EN BUEN ESTADO					
	2	LOS DISTINTOS EQUIPOS SE ENCUENTRAN PUESTOS A TIERRA	/		/		
	3	LAS CONEXIONES A TIERRA SE ENCUENTRAN EN BUEN ESTADO	/		/		
	4	EL SISTEMA DE CLIMATIZACIÓN FUNCIONA CORRECTAMENTE	/		/		
	5	LOS DISTINTOS DISPLAY DE LA SALA (Temperatura, nivel de aislamiento, etc) SE ENCUENTRAN EN BUEN ESTADO Y SU LECTURA SE CORRESPONDE CON LA REALIDAD	/		/		
PROTECCIÓN ELÉCTRICA	6	EL CUADRO DE PROTECCIONES ELÉCTRICAS DEL QUIRÓFANO SE ENCUENTRA EN BUEN ESTADO	/		/		
	7	EL CUADRO DE PROTECCIONES ELÉCTRICAS DISPONE DE CERRADURA QUE IMPIDE SU MANIPULACIÓN	/		/		
	8	EL TRANSFORMADOR DE AISLAMIENTO SE ENCUENTRA EN BUEN ESTADO	/		/		
	9	EL CUADRO DE PROTECCIÓN Y EL DEL TRANSFORMADOR SE ENCUENTRAN LIMPIOS	/		/		
	10	LA CENTRAL DE AISLAMIENTO NO INDICA NINGUNA ALARMA	/		/		
	11	LA LECTURA EN EL DISPLAY DE LA CENTRAL DE AISLAMIENTO SE CORRESPONDE CON EL DISPLAY INTERIOR DE LA SALA	/		/		

OBSERVACIONES

AUDITOR:

RÉSP. DE LA
INSTALACIÓN:

PROGRAMA DE PUNTOS DE INSPECCIÓN
INSPECCIÓN FÍSICA
QUIRÓFANOS



EDIFICIO:	H.I.L	COD. PARTE:	-IF-QRF-01.01
EXPLOTADOR:	Testar Hospitalario Vallecas S.A.	FECHA:	15/11/17
INSPECTOR:	Pedro Alastine	HORA:	08:20
ACOMPaña AL INSPECTOR:	Juan Carlos		

ZONA REVISADA: Quirófano 8

		INSPECCIONADO		CONFORME		OBS.	
		SI	NO	SI	NO		
SISTEMAS VARIOS	1	LA ILUMIANCIÓN DEL QUIRÓFANO SE ENCUENTRA EN BUEN ESTADO					
	2	LOS DISTINTOS EQUIPOS SE ENCUENTRAN PUESTOS A TIERRA					
	3	LAS CONEXIONES A TIERRA SE ENCUENTRAN EN BUEN ESTADO					
	4	EL SISTEMA DE CLIMATIZACIÓN FUNCIONA CORRECTAMENTE					
	5	LOS DISTINTOS DISPLAY DE LA SALA (Temperatura, nivel de aislamiento, etc) SE ENCUENTRAN EN BUEN ESTADO Y SU LECTURA SE CORRESPONDE CON LA REALIDAD					
PROTECCIÓN ELÉCTRICA	6	EL CUADRO DE PROTECCIONES ELÉCTRICAS DEL QUIRÓFANO SE ENCUENTRA EN BUEN ESTADO					
	7	EL CUADRO DE PROTECCIONES ELÉCTRICAS DISPONE DE CERRADURA QUE IMPIDE SU MANIPULACIÓN					
	8	EL TRANSFORMADOR DE AISLAMIENTO SE ENCUENTRA EN BUEN ESTADO					
	9	EL CUADRO DE PROTECCIÓN Y EL DEL TRANSFORMADOR SE ENCUENTRAN LIMPIOS					
	10	LA CENTRAL DE AISLAMIENTO NO INDICA NINGUNA ALARMA					
	11	LA LECTURA EN EL DISPLAY DE LA CENTRAL DE AISLAMIENTO SE CORRESPONDE CON EL DISPLAY INTERIOR DE LA SALA					

OBSERVACIONES

AUDITOR:	RESP. DE LA INSTALACIÓN:
----------	--------------------------

PROGRAMA DE PUNTOS DE INSPECCIÓN
INSPECCIÓN FÍSICA
QUIRÓFANOS



EDIFICIO:	H.I.L	
EXPLOTADOR:	Testa Hospitalaria Vallerias S.A.	COD. PARTE: -IF-QRF-01.01
INSPECTOR:	Pedro Alastrue	FECHA: 15/11/17
ACOMPaña AL INSPECTOR:	Juan Carlos	HORA: 07:55

ZONA REVISADA: Quirófano 10

			INSPECCIONADO		CONFORME		OBS.
			SI	NO	SI	NO	
SISTEMAS VARIOS	1	LA ILUMIANCIÓN DEL QUIRÓFANO SE ENCUENTRA EN BUEN ESTADO					
	2	LOS DISTINTOS EQUIPOS SE ENCUENTRAN PUESTOS A TIERRA	✓		✓		
	3	LAS CONEXIONES A TIERRA SE ENCUENTRAN EN BUEN ESTADO	✓		✓		
	4	EL SISTEMA DE CLIMATIZACIÓN FUNCIONA CORRECTAMENTE	✓		✓		
	5	LOS DISTINTOS DISPLAY DE LA SALA (Temperatura, nivel de aislamiento, etc) SE ENCUENTRAN EN BUEN ESTADO Y SU LECTURA SE CORRESPONDE CON LA REALIDAD	✓		✓		
PROTECCIÓN ELÉCTRICA	6	EL CUADRO DE PROTECCIONES ELÉCTRICAS DEL QUIRÓFANO SE ENCUENTRA EN BUEN ESTADO	✓		✓		
	7	EL CUADRO DE PROTECCIONES ELÉCTRICAS DISPONE DE CERRADURA QUE IMPIDE SU MANIPULACIÓN	✓		✓		
	8	EL TRANSFORMADOR DE AISLAMIENTO SE ENCUENTRA EN BUEN ESTADO	✓		✓		
	9	EL CUADRO DE PROTECCIÓN Y EL DEL TRANSFORMADOR SE ENCUENTRAN LIMPIOS	✓		✓		
	10	LA CENTRAL DE AISLAMIENTO NO INDICA NINGUNA ALARMA	✓		✓		
	11	LA LECTURA EN EL DISPLAY DE LA CENTRAL DE AISLAMIENTO SE CORRESPONDE CON EL DISPLAY INTERIOR DE LA SALA	✓		✓		

OBSERVACIONES

AUDITOR:	RESP. DE LA INSTALACIÓN:
----------	--------------------------

PROGRAMA DE PUNTOS DE INSPECCIÓN
INSPECCIÓN FÍSICA
QUIRÓFANOS



EDIFICIO:	H.I.L.	COD. PARTE:	-IF-QRF-01.01
EXPLOTADOR:	Testa Hospitalaria Valdecañas S.A.	FECHA:	
INSPECTOR:	Pedro Alastrue	HORA:	01:30
ACOMPaña AL INSPECTOR:	Juan Carlos		

ZONA REVISADA: *Aquirjano 12*

			INSPECCIONADO		CONFORME		OBS.
			SI	NO	SI	NO	
SISTEMAS VARIOS	1	LA ILUMIANCIÓN DEL QUIRÓFANO SE ENCUENTRA EN BUEN ESTADO					
	2	LOS DISTINTOS EQUIPOS SE ENCUENTRAN PUESTOS A TIERRA	✓		✓		
	3	LAS CONEXIONES A TIERRA SE ENCUENTRAN EN BUEN ESTADO	✓		✓		
	4	EL SISTEMA DE CLIMATIZACIÓN FUNCIONA CORRECTAMENTE	✓		✓		
	5	LOS DISTINTOS DISPLAY DE LA SALA (Temperatura, nivel de aislamiento, etc) SE ENCUENTRAN EN BUEN ESTADO Y SU LECTURA SE CORRESPONDE CON LA REALIDAD	✓		✓		
PROTECCIÓN ELÉCTRICA	6	EL CUADRO DE PROTECCIONES ELÉCTRICAS DEL QUIRÓFANO SE ENCUENTRA EN BUEN ESTADO	✓		✓		
	7	EL CUADRO DE PROTECCIONES ELÉCTRICAS DISPONE DE CERRADURA QUE IMPIDE SU MANIPULACIÓN	✓		✓		
	8	EL TRANSFORMADOR DE AISLAMIENTO SE ENCUENTRA EN BUEN ESTADO	✓		✓		
	9	EL CUADRO DE PROTECCIÓN Y EL DEL TRANSFORMADOR SE ENCUENTRAN LIMPIOS	✓		✓		
	10	LA CENTRAL DE AISLAMIENTO NO INDICA NINGUNA ALARMA	✓		✓		
	11	LA LECTURA EN EL DISPLAY DE LA CENTRAL DE AISLAMIENTO SE CORRESPONDE CON EL DISPLAY INTERIOR DE LA SALA	✓		✓		

OBSERVACIONES

AUDITOR:	RESP. DE LA INSTALACIÓN:
	<i>[Signature]</i>

PROGRAMA DE PUNTOS DE INSPECCIÓN
INSPECCIÓN FÍSICA
QUIRÓFANOS



EDIFICIO:	H.I.L		
EXPLOTADOR:	Tejta Hospitalaria Vallesca S.A.	COD. PARTE:	-IF-QRF-01.01
INSPECTOR:	Pedro Alastine	FECHA:	15/11/17
ACOMPaña AL INSPECTOR:	Juan Carlos	HORA:	07:15

ZONA REVISADA: Quirófano 13

			INSPECCIONADO		CONFORME		OBS.
			SI	NO	SI	NO	
SISTEMAS VARIOS	1	LA ILUMIANCIÓN DEL QUIRÓFANO SE ENCUENTRA EN BUEN ESTADO					
	2	LOS DISTINTOS EQUIPOS SE ENCUENTRAN PUESTOS A TIERRA	/		⊖		
	3	LAS CONEXIONES A TIERRA SE ENCUENTRAN EN BUEN ESTADO	/		/		
	4	EL SISTEMA DE CLIMATIZACIÓN FUNCIONA CORRECTAMENTE	/		/		
	5	LOS DISTINTOS DISPLAY DE LA SALA (Temperatura, nivel de aislamiento, etc) SE ENCUENTRAN EN BUEN ESTADO Y SU LECTURA SE CORRESPONDE CON LA REALIDAD	/		/		
PROTECCIÓN ELÉCTRICA	6	EL CUADRO DE PROTECCIONES ELÉCTRICAS DEL QUIRÓFANO SE ENCUENTRA EN BUEN ESTADO	/		/		
	7	EL CUADRO DE PROTECCIONES ELÉCTRICAS DISPONE DE CERRADURA QUE IMPIDE SU MANIPULACIÓN	/		/		
	8	EL TRANSFORMADOR DE AISLAMIENTO SE ENCUENTRA EN BUEN ESTADO	/		/		
	9	EL CUADRO DE PROTECCIÓN Y EL DEL TRANSFORMADOR SE ENCUENTRAN LIMPIOS	/		/		
	10	LA CENTRAL DE AISLAMIENTO NO INDICA NINGUNA ALARMA	/		/		
	11	LA LECTURA EN EL DISPLAY DE LA CENTRAL DE AISLAMIENTO SE CORRESPONDE CON EL DISPLAY INTERIOR DE LA SALA	/		/		

OBSERVACIONES

⊖ Nota para los 13 quirófanos: Hay una placa metálica accesible, la cual no se ve p.a.t. (Ver fotos). Al menos no visible.

AUDITOR:	RESP. DE LA INSTALACIÓN:

PROGRAMA DE PUNTOS DE INSPECCIÓN
INSPECCIÓN FÍSICA
QUIRÓFANOS



EDIFICIO:	H.I.L		COD. PARTE: -IF-QRF-01.01
EXPLOTADOR:	Tenda Hospitalaria Vallés S.A.		FECHA: 15/11/17
INSPECTOR:	Pablo Alastue		HORA: 07:45
ACOMPaña AL INSPECTOR:	Juan Carlos		

ZONA REVISADA: Quirófano 11

			INSPECCIONADO		CONFORME		OBS.
			SI	NO	SI	NO	
SISTEMAS VARIOS	1	LA ILUMIANCIÓN DEL QUIRÓFANO SE ENCUENTRA EN BUEN ESTADO					
	2	LOS DISTINTOS EQUIPOS SE ENCUENTRAN PUESTOS A TIERRA	/		/		
	3	LAS CONEXIONES A TIERRA SE ENCUENTRAN EN BUEN ESTADO	/		/		
	4	EL SISTEMA DE CLIMATIZACIÓN FUNCIONA CORRECTAMENTE	/		/		
	5	LOS DISTINTOS DISPLAY DE LA SALA (Temperatura, nivel de aislamiento, etc) SE ENCUENTRAN EN BUEN ESTADO Y SU LECTURA SE CORRESPONDE CON LA REALIDAD	/		/		
PROTECCIÓN ELÉCTRICA	6	EL CUADRO DE PROTECCIONES ELÉCTRICAS DEL QUIRÓFANO SE ENCUENTRA EN BUEN ESTADO	/		/		
	7	EL CUADRO DE PROTECCIONES ELÉCTRICAS DISPONE DE CERRADURA QUE IMPIDE SU MANIPULACIÓN	/		/		
	8	EL TRANSFORMADOR DE AISLAMIENTO SE ENCUENTRA EN BUEN ESTADO	/		/		
	9	EL CUADRO DE PROTECCIÓN Y EL DEL TRANSFORMADOR SE ENCUENTRAN LIMPIOS	/		/		
	10	LA CENTRAL DE AISLAMIENTO NO INDICA NINGUNA ALARMA	/		/		
	11	LA LECTURA EN EL DISPLAY DE LA CENTRAL DE AISLAMIENTO SE CORRESPONDE CON EL DISPLAY INTERIOR DE LA SALA	/		/		

OBSERVACIONES

AUDITOR:	RESP. DE LA INSTALACIÓN:
-----------------	---------------------------------

PROGRAMA DE PUNTOS DE INSPECCIÓN
INSPECCIÓN FÍSICA
QUIRÓFANOS



EDIFICIO:	H.I.L	COD. PARTE:	-IF-QRF-01.01
EXPLOTADOR:	Tyta Hospitalaria Vallecas S.A.	FECHA:	15/11/17
INSPECTOR:	Pedro A. Quintana	HORA:	08:10
ACOMPaña AL INSPECTOR:	Juan Carlos		

ZONA REVISADA: *Quirófano 09*

		INSPECCIONADO		CONFORME		OBS.	
		SI	NO	SI	NO		
SISTEMAS VARIOS	1	LA ILUMIANCIÓN DEL QUIRÓFANO SE ENCUENTRA EN BUEN ESTADO					
	2	LOS DISTINTOS EQUIPOS SE ENCUENTRAN PUESTOS A TIERRA					
	3	LAS CONEXIONES A TIERRA SE ENCUENTRAN EN BUEN ESTADO					
	4	EL SISTEMA DE CLIMATIZACIÓN FUNCIONA CORRECTAMENTE					
	5	LOS DISTINTOS DISPLAY DE LA SALA (Temperatura, nivel de aislamiento, etc) SE ENCUENTRAN EN BUEN ESTADO Y SU LECTURA SE CORRESPONDE CON LA REALIDAD					
PROTECCIÓN ELÉCTRICA	6	EL CUADRO DE PROTECCIONES ELÉCTRICAS DEL QUIRÓFANO SE ENCUENTRA EN BUEN ESTADO					
	7	EL CUADRO DE PROTECCIONES ELÉCTRICAS DISPONE DE CERRADURA QUE IMPIDE SU MANIPULACIÓN					
	8	EL TRANSFORMADOR DE AISLAMIENTO SE ENCUENTRA EN BUEN ESTADO					
	9	EL CUADRO DE PROTECCIÓN Y EL DEL TRANSFORMADOR SE ENCUENTRAN LIMPIOS					
	10	LA CENTRAL DE AISLAMIENTO NO INDICA NINGUNA ALARMA					
	11	LA LECTURA EN EL DISPLAY DE LA CENTRAL DE AISLAMIENTO SE CORRESPONDE CON EL DISPLAY INTERIOR DE LA SALA					

OBSERVACIONES

AUDITOR:	RESP. DE LA INSTALACIÓN:
----------	--------------------------

PROGRAMA DE PUNTOS DE INSPECCIÓN
INSPECCIÓN FÍSICA
QUIRÓFANOS



EDIFICIO:	H.I.L		
EXPLOTADOR:	<i>Testa Hospitalaria Vallecas S.A.</i>	COD. PARTE: -IF-QRF-01.01	
INSPECTOR:	<i>Pedro Alastue</i>	FECHA: 15/11/17	
ACOMPaña AL INSPECTOR:	Juan Carlos	HORA: 08:35	

ZONA REVISADA: *Quirófano 7*

			INSPECCIONADO		CONFORME		OBS.
			SI	NO	SI	NO	
SISTEMAS VARIOS	1	LA ILUMIANCIÓN DEL QUIRÓFANO SE ENCUENTRA EN BUEN ESTADO					
	2	LOS DISTINTOS EQUIPOS SE ENCUENTRAN PUESTOS A TIERRA	<i>/</i>		<i>/</i>		
	3	LAS CONEXIONES A TIERRA SE ENCUENTRAN EN BUEN ESTADO	<i>/</i>		<i>/</i>		
	4	EL SISTEMA DE CLIMATIZACIÓN FUNCIONA CORRECTAMENTE	<i>/</i>		<i>/</i>		
	5	LOS DISTINTOS DISPLAY DE LA SALA (Temperatura, nivel de aislamiento, etc) SE ENCUENTRAN EN BUEN ESTADO Y SU LECTURA SE CORRESPONDE CON LA REALIDAD	<i>/</i>		<i>/</i>		
PROTECCIÓN ELÉCTRICA	6	EL CUADRO DE PROTECCIONES ELÉCTRICAS DEL QUIRÓFANO SE ENCUENTRA EN BUEN ESTADO	<i>/</i>		<i>/</i>		
	7	EL CUADRO DE PROTECCIONES ELÉCTRICAS DISPONE DE CERRADURA QUE IMPIDE SU MANIPULACIÓN	<i>/</i>		<i>/</i>		
	8	EL TRANSFORMADOR DE AISLAMIENTO SE ENCUENTRA EN BUEN ESTADO	<i>/</i>		<i>/</i>		
	9	EL CUADRO DE PROTECCIÓN Y EL DEL TRANSFORMADOR SE ENCUENTRAN LIMPIOS	<i>/</i>		<i>/</i>		
	10	LA CENTRAL DE AISLAMIENTO NO INDICA NINGUNA ALARMA	<i>/</i>		<i>/</i>		
	11	LA LECTURA EN EL DISPLAY DE LA CENTRAL DE AISLAMIENTO SE CORRESPONDE CON EL DISPLAY INTERIOR DE LA SALA	<i>/</i>		<i>/</i>		

OBSERVACIONES

AUDITOR:	RESP. DE LA INSTALACIÓN:

PROGRAMA DE PUNTOS DE INSPECCIÓN
INSPECCIÓN FÍSICA
QUIRÓFANOS



EDIFICIO:	H.I.L.		COD. PARTE:	-IF-QRF-01.01
EXPLOTADOR:	Tgta Hospitalaria Vallecas S.A.		FECHA:	15/11/17
INSPECTOR:	Pedro Albstine		HORA:	09.00
ACOMPaña AL INSPECTOR:	Juan Carlos			

ZONA REVISADA: *quirófano 5*

			INSPECCIONADO		CONFORME		OBS.
			SI	NO	SI	NO	
SISTEMAS VARIOS	1	LA ILUMIANCIÓN DEL QUIRÓFANO SE ENCUENTRA EN BUEN ESTADO					
	2	LOS DISTINTOS EQUIPOS SE ENCUENTRAN PUESTOS A TIERRA	/		/		
	3	LAS CONEXIONES A TIERRA SE ENCUENTRAN EN BUEN ESTADO	/		/		
	4	EL SISTEMA DE CLIMATIZACIÓN FUNCIONA CORRECTAMENTE	/			X	
	5	LOS DISTINTOS DISPLAY DE LA SALA (Temperatura, nivel de aislamiento, etc) SE ENCUENTRAN EN BUEN ESTADO Y SU LECTURA SE CORRESPONDE CON LA REALIDAD	/		/		
PROTECCIÓN ELÉCTRICA	6	EL CUADRO DE PROTECCIONES ELÉCTRICAS DEL QUIRÓFANO SE ENCUENTRA EN BUEN ESTADO	/		/		
	7	EL CUADRO DE PROTECCIONES ELÉCTRICAS DISPONE DE CERRADURA QUE IMPIDE SU MANIPULACIÓN	/		/		
	8	EL TRANSFORMADOR DE AISLAMIENTO SE ENCUENTRA EN BUEN ESTADO	/		/		
	9	EL CUADRO DE PROTECCIÓN Y EL DEL TRANSFORMADOR SE ENCUENTRAN LIMPIOS	/		/		
	10	LA CENTRAL DE AISLAMIENTO NO INDICA NINGUNA ALARMA	/		/		
	11	LA LECTURA EN EL DISPLAY DE LA CENTRAL DE AISLAMIENTO SE CORRESPONDE CON EL DISPLAY INTERIOR DE LA SALA	/		/		

OBSERVACIONES

X = Se aprecia calor en la habitación (> 24°C) (quirófano).

AUDITOR:

RESR. DE LA
INSTALACIÓN:

EDIFICIO:	H.I.L.		
EXPLOTADOR:	<i>Terza Hospitalaria Vallecros S.A.</i>	COD. PARTE:	-IF-QRF-01.01
INSPECTOR:	<i>Pedro Alajó</i>	FECHA:	<i>15/11/17</i>
ACOMPAÑA AL INSPECTOR:	Juan Carlos	HORA:	<i>09:30</i>

ZONA REVISADA: *quirófano 3*

		INSPECCIONADO		CONFORME		OBS.	
		SI	NO	SI	NO		
SISTEMAS VARIOS	1	LA ILUMIANCIÓN DEL QUIRÓFANO SE ENCUENTRA EN BUEN ESTADO					
	2	LOS DISTINTOS EQUIPOS SE ENCUENTRAN PUESTOS A TIERRA					
	3	LAS CONEXIONES A TIERRA SE ENCUENTRAN EN BUEN ESTADO					
	4	EL SISTEMA DE CLIMATIZACIÓN FUNCIONA CORRECTAMENTE					
	5	LOS DISTINTOS DISPLAY DE LA SALA (Temperatura, nivel de aislamiento, etc) SE ENCUENTRAN EN BUEN ESTADO Y SU LECTURA SE CORRESPONDE CON LA REALIDAD					
PROTECCIÓN ELÉCTRICA	6	EL CUADRO DE PROTECCIONES ELÉCTRICAS DEL QUIRÓFANO SE ENCUENTRA EN BUEN ESTADO					
	7	EL CUADRO DE PROTECCIONES ELÉCTRICAS DISPONE DE CERRADURA QUE IMPIDE SU MANIPULACIÓN					
	8	EL TRANSFORMADOR DE AISLAMIENTO SE ENCUENTRA EN BUEN ESTADO					
	9	EL CUADRO DE PROTECCIÓN Y EL DEL TRANSFORMADOR SE ENCUENTRAN LIMPIOS					
	10	LA CENTRAL DE AISLAMIENTO NO INDICA NINGUNA ALARMA					
	11	LA LECTURA EN EL DISPLAY DE LA CENTRAL DE AISLAMIENTO SE CORRESPONDE CON EL DISPLAY INTERIOR DE LA SALA					

OBSERVACIONES

AUDITOR:

RESP. DE LA
INSTALACIÓN:

PROGRAMA DE PUNTOS DE INSPECCIÓN
INSPECCIÓN FÍSICA
QUIRÓFANOS



EDIFICIO:		COD. PARTE: -IF-QRF-01.01
EXPLOTADOR:		FECHA:
INSPECTOR:		HORA:
ACOMPaña AL INSPECTOR:		

ZONA REVISADA:		INSPECCIONADO		CONFORME		OBS.	
		SI	NO	SI	NO		
SISTEMAS VARIOS	1	LA ILUMIANCIÓN DEL QUIRÓFANO SE ENCUENTRA EN BUEN ESTADO					
	2	LOS DISTINTOS EQUIPOS SE ENCUENTRAN PUESTOS A TIERRA					
	3	LAS CONEXIONES A TIERRA SE ENCUENTRAN EN BUEN ESTADO					
	4	EL SISTEMA DE CLIMATIZACIÓN FUNCIONA CORRECTAMENTE					
	5	LOS DISTINTOS DISPLAY DE LA SALA (Temperatura, nivel de aislamiento, etc) SE ENCUENTRAN EN BUEN ESTADO Y SU LECTURA SE CORRESPONDE CON LA REALIDAD					
PROTECCIÓN ELÉCTRICA	6	EL CUADRO DE PROTECCIONES ELÉCTRICAS DEL QUIRÓFANO SE ENCUENTRA EN BUEN ESTADO					
	7	EL CUADRO DE PROTECCIONES ELÉCTRICAS DISPONE DE CERRADURA QUE IMPIDE SU MANIPULACIÓN					
	8	EL TRANSFORMADOR DE AISLAMIENTO SE ENCUENTRA EN BUEN ESTADO					
	9	EL CUADRO DE PROTECCIÓN Y EL DEL TRANSFORMADOR SE ENCUENTRAN LIMPIOS					
	10	LA CENTRAL DE AISLAMIENTO NO INDICA NINGUNA ALARMA					
	11	LA LECTURA EN EL DISPLAY DE LA CENTRAL DE AISLAMIENTO SE CORRESPONDE CON EL DISPLAY INTERIOR DE LA SALA					

OBSERVACIONES

AUDITOR:

RESP. DE LA INSTALACIÓN:



PROGRAMA DE PUNTOS DE INSPECCIÓN
INSPECCIÓN FÍSICA
SISTEMA DE RIEGO



EDIFICIO:	HIL		COD. PARTE:	-IF-RIE-01.01
EXPLOTADOR:	Torta Hospitalaria Vallejos S.A.		FECHA:	12-12-2017
INSPECTOR:	Alvaro Toledano García		HORA:	13:00
ACOMPaña AL INSPECTOR:	JUAN CARLOS			

ZONA REVISADA: SALA DEL SISTEMA DE BOMBEO

			INSPECCIONADO		CONFORME		OBS.
			SI	NO	SI	NO	
ESTADO GENERAL	1	EL SISTEMA DE BOMBEO SE ENCUENTRA OPERATIVO AL 100%	X		X		
	2	EL DEPÓSITO DE RIEGO SE ENCUENTRA EN CORRECTO ESTADO	X		X		
	3	LAS ARQUETAS DONDE SE ALOJAN LAS ELECTROVÁLVULAS SE ENCUENTRAN EN CORRECTO ESTADO		X			*1
	4	LA RED DE TUBERÍAS SE ENCUENTRA EN CORRECTO ESTADO Y NO SE DETECTAN FUGAS	X		X		
FUNCIONAMIENTO GENERAL	5	EL SISTEMA DE BOMBEO FUNCIONA CORRECTAMENTE Y FUNCIONA DE FORMA AUTOMÁTICA Y PROGRAMADA	X		X		
	6	EL RIEGO EN LAS DIFERENTES ZONAS SE GESTIONA AUTOMÁTICAMENTE	X	NO	X		
	7	LOS ELEMENTOS DE RIEGO (ASPERORES, TUBERÍAS DE GOTEO) ESTÁN EN CORRECTO ESTADO Y CONSIGUEN UN ADECUADO RIEGO EN TODA LA ZONA	X		X		
	8	LOS ELEMENTOS DE CONTROL (CENTRAL, ELECTROVÁLVULAS, ETC) FUNCIONAN CORRECTAMENTE	X		X		

OBSERVACIONES

*: El bombeo es general para todo el edificio. No hay electroválvulas usan palancas.

AUDITOR: _____
RESP. DE LA INSTALACIÓN: _____

PROGRAMA DE PUNTOS DE INSPECCIÓN
INSPECCIÓN FÍSICA
INSTALACIÓN ELÉCTRICA. VARIOS

EDIFICIO:	HIL		COD. PARTE:	-IF-IE-04.01
EXPLOTADOR:	Testa Hospitalaria Vallejos S.A.		FECHA:	28/11/17
INSPECTOR:	Pedro Alastue		HORA:	11:30
ACOMPaña AL INSPECTOR:	JUAN CARLOS			

ZONA REVISADA:

UCI A

			INSPECCIONADO		CONFORME		OBS.
			SI	NO	SI	NO	
PARARRAYOS	1	EXISTE INSTALACION DE PARARRAYOS					
	2	ESTAN CORRECTAMENTE SUJETOS SUS ELEMENTOS Y SU INSTALACION ES ADECUADA					
	3	LA BAJANTE ESTÁ EN BUEN ESTADO Y SE ENCUENTRA CORRECTAMENTE PROTEGIDA EN SU PARTE PRÓXIMA AL SUELO					
	4	SE HA DISPUESTO SECCIONADOR DE CORTE PARA MEDIDA DE LA RESISTENCIA DE PUESTA A TIERRA					
SAI (SERVICIO DE ALIMENTACION ININTERRUMPIDA)	5	LOS SAI SE ENCUENTRAN OPERTATIVOS	X		X		
	6	EL ESTADO DE LOS SAI ES CORRECTO Y LA CARGA INDICADA EN LOS MISMOS ES PRÓXIMA AL 100%	X		X		
	7	LOS SAI SE ENCUENTRAN FUERA DEL ALCANCE DEL PÚBLICO GENERAL	X		X		
BATERIA DE CONDENSADORES	8	LAS BATERIAS DE CONDENSADORES SE ENCUENTRAN OPERATIVAS					
	9	LAS BATERÍAS SE ENCUENTRAN EN BUEN ESTADO					
	10	EL COSENO DE FI INDICADO EN LAS BATERÍAS ES PRÓXIMO A LA UNIDAD					
	11	LAS BATERÍAS DE CONDENSADORES SE ENCUENTRAN FUERA DEL ALCANCE DEL PÚBLICO GENERAL					
INSTALACION DE PUESTA A TIERRA	12	LA INSTALACIÓN DE PUESTA A TIERRA EN B.T ESTÁ EN CORRECTO ESTADO					
	13	SE DISPONE DE SECCIONADOR DEL CONDUCTOR DE TIERRA PARA POSIBILITAR LA MEDIDA					
CANALIZACIONES	14	LAS CANALIZACIONES SE ENCUENTRAN EN CORRECTO ESTADO					
	15	LA SUPORTACIÓN DE LAS CANALIZACIONES ES LA ADECUADA					
	16	LAS CANALIZACIONES SE ENCUENTRAN INSTALADAS DE FORMA QUE NO SE PUEDE ACCEDER A LOS CABLES ELÉCTRICOS SIN EL USO DE HERRAMIENTAS					
ILUMINACIÓN	17	LAS LUMINARIAS INSTALADAS SE ENCUENTRAN EN CORRECTO ESTADO					
	18	NO SE APRECIAN LUMINARIAS FUNDIDAS					
	19	LOS NIVELES DE ILUMINACIÓN ESTÁN ACORDE CON EL USO DE LA SALA ILUMINADA					
	20	LOS ENCENDIDOS O APAGADOS DE LAS LUMINARIAS SE REALIZAN TEMPORIZADA O CONTROLADA EN ZONAS DE ACCESO DE PÚBLICO					
MECANISMOS	21	LOS DISTINTOS MECANISMOS (TC, Interruptores, etc) SE ENCUENTRAN EN CORRECTO ESTADO					
	21	LOS MECANISMOS FUNCIONAN CORRECTAMENTE					
	22	ESTOS ESTÁN CORRECTAMENTE SUJETOS A LOS PARAMENTOS					

OBSERVACIONES

AUDITOR:

RESP. DE LA
INSTALACIÓN:

PROGRAMA DE PUNTOS DE INSPECCIÓN
INSPECCIÓN FÍSICA
INSTALACIÓN ELÉCTRICA. VARIOS

EDIFICIO:	HEL		COD. PARTE:	-IF-IE-04.01
EXPLOTADOR:	Testa Hospitalaria Vallejos G.A.		FECHA:	28/11/17
INSPECTOR:	Pedro Alaykane		HORA:	11:35
ACOMPaña AL INSPECTOR:	JUAN CARLOS			

ZONA REVISADA:

SAI Neonatos

			INSPECCIONADO		CONFORME		OBS.
			SI	NO	SI	NO	
PARARRAYOS	1	EXISTE INSTALACION DE PARARRAYOS					
	2	ESTAN CORRECTAMENTE SUJETOS SUS ELEMENTOS Y SU INSTALACION ES ADECUADA					
	3	LA BAJANTE ESTÁ EN BUEN ESTADO Y SE ENCUENTRA CORRECTAMENTE PROTEGIDA EN SU PARTE PRÓXIMA AL SUELO					
	4	SE HA DISPUESTO SECCIONADOR DE CORTE PARA MEDIDA DE LA RESISTENCIA DE PUESTA A TIERRA					
SAI (SERVICIO DE ALIMENTACION ININTERRUMPIDA)	5	LOS SAI SE ENCUENTRAN OPERTATIVOS	X		X		
	6	EL ESTADO DE LOS SAI ES CORRECTO Y LA CARGA INDICADA EN LOS MISMOS ES PRÓXIMA AL 100%	X		X		
	7	LOS SAI SE ENCUENTRAN FUERA DEL ALCANCE DEL PÚBLICO GENERAL	X		X		
BATERIA DE CONDENSADORES	8	LAS BATERIAS DE CONDENSADORES SE ENCUENTRAN OPERATIVAS					
	9	LAS BATERÍAS SE ENCUENTRAN EN BUEN ESTADO					
	10	EL COSENO DE FI INDICADO EN LAS BATERÍAS ES PRÓXIMO A LA UNIDAD					
	11	LAS BATERÍAS DE CONDENSADORES SE ENCUENTRAN FUERA DEL ALCANCE DEL PÚBLICO GENERAL					
INSTALACION DE PUESTA A TIERRA	12	LA INSTALACIÓN DE PUESTA A TIERRA EN B.T ESTÁ EN CORRECTO ESTADO					
	13	SE DISPONE DE SECCIONADOR DEL CONDUCTOR DE TIERRA PARA POSIBILITAR LA MEDIDA					
CANALIZACIONES	14	LAS CANALIZACIONES SE ENCUENTRAN EN CORRECTO ESTADO					
	15	LA SUPORTACIÓN DE LAS CANALIZACIONES ES LA ADECUADA					
	16	LAS CANALIZACIONES SE ENCUENTRAN INSTALADAS DE FORMA QUE NO SE PUEDE ACCEDER A LOS CABLES ELÉCTRICOS SIN EL USO DE HERRAMIENTAS					
ILUMINACIÓN	17	LAS LUMINARIAS INSTALADAS SE ENCUENTRAN EN CORRECTO ESTADO					
	18	NO SE APRECIAN LUMINARIAS FUNDIDAS					
	19	LOS NIVELES DE ILUMINACIÓN ESTÁN ACORDE CON EL USO DE LA SALA ILUMINADA					
	20	LOS ENCENDIDOS O APAGADOS DE LAS LUMINARIAS SE REALIZAN TEMPORIZADA O CONTROLADA EN ZONAS DE ACCESO DE PÚBLICO					
MECANISMOS	21	LOS DISTINTOS MECANISMOS (TC, Interruptores, etc) SE ENCUENTRAN EN CORRECTO ESTADO					
	21	LOS MECANISMOS FUNCIONAN CORRECTAMENTE					
	22	ESTOS ESTÁN CORRECTAMENTE SUJETOS A LOS PARAMENTOS					

OBSERVACIONES

AUDITOR:

RESP. DE LA
INSTALACIÓN:

PROGRAMA DE PUNTOS DE INSPECCIÓN
INSPECCIÓN FÍSICA
INSTALACIÓN ELÉCTRICA. VARIOS



EDIFICIO:	HIL	COD. PARTE:	-IF-IE-04.01
EXPLOTADOR:	Testa Hospitalaria Vallejos S.A.	FECHA:	28/11/17
INSPECTOR:	Pedro Albornoz	HORA:	11:35
ACOMPaña AL INSPECTOR:	JUAN CARLOS		

ZONA REVISADA: SAI Sala agibadas

			INSPECCIONADO		CONFORME		OBS.
			SI	NO	SI	NO	
PARARRAYOS	1	EXISTE INSTALACION DE PARARRAYOS					
	2	ESTAN CORRECTAMENTE SUJETOS SUS ELEMENTOS Y SU INSTALACION ES ADECUADA					
	3	LA BAJANTE ESTÁ EN BUEN ESTADO Y SE ENCUENTRA CORRECTAMENTE PROTEGIDA EN SU PARTE PRÓXIMA AL SUELO					
	4	SE HA DISPUESTO SECCIONADOR DE CORTE PARA MEDIDA DE LA RESISTENCIA DE PUESTA A TIERRA					
SAI (SERVICIO DE ALIMENTACION ININTERRUMPIDA)	5	LOS SAI SE ENCUENTRAN OPERTATIVOS	X		X		
	6	EL ESTADO DE LOS SAI ES CORRECTO Y LA CARGA INDICADA EN LOS MISMOS ES PRÓXIMA AL 100%	X		X		
	7	LOS SAI SE ENCUENTRAN FUERA DEL ALCANCE DEL PÚBLICO GENERAL	X		X		
BATERIA DE CONDENSADORES	8	LAS BATERIAS DE CONDENSADORES SE ENCUENTRAN OPERATIVAS					
	9	LAS BATERÍAS SE ENCUENTRAN EN BUEN ESTADO					
	10	EL COSENO DE FI INDICADO EN LAS BATERÍAS ES PRÓXIMO A LA UNIDAD					
	11	LAS BATERÍAS DE CONDENSADORES SE ENCUENTRAN FUERA DEL ALCANCE DEL PÚBLICO GENERAL					
INSTALACION DE PUESTA A TIERRA	12	LA INSTALACIÓN DE PUESTA A TIERRA EN B.T ESTÁ EN CORRECTO ESTADO					
	13	SE DISPONE DE SECCIONADOR DEL CONDUCTOR DE TIERRA PARA POSIBILITAR LA MEDIDA					
CANALIZACIONES	14	LAS CANALIZACIONES SE ENCUENTRAN EN CORRECTO ESTADO					
	15	LA SUPORTACIÓN DE LAS CANALIZACIONES ES LA ADECUADA					
	16	LAS CANALIZACIONES SE ENCUENTRAN INSTALADAS DE FORMA QUE NO SE PUEDE ACCEDER A LOS CABLES ELÉCTRICOS SIN EL USO DE HERRAMIENTAS					
ILUMINACIÓN	17	LAS LUMINARIAS INSTALADAS SE ENCUENTRAN EN CORRECTO ESTADO					
	18	NO SE APRECIAN LUMINARIAS FUNDIDAS					
	19	LOS NIVELES DE ILUMINACIÓN ESTÁN ACORDE CON EL USO DE LA SALA ILUMINADA					
	20	LOS ENCENDIDOS O APAGADOS DE LAS LUMINARIAS SE REALIZAN TEMPORIZADA O CONTROLADA EN ZONAS DE ACCESO DE PÚBLICO					
MECANISMOS	21	LOS DISTINTOS MECANISMOS (TC, Interruptores, etc) SE ENCUENTRAN EN CORRECTO ESTADO					
	21	LOS MECANISMOS FUNCIONAN CORRECTAMENTE					
	22	ESTOS ESTÁN CORRECTAMENTE SUJETOS A LOS PARAMENTOS					

OBSERVACIONES

AUDITOR:

RESP. DE LA
INSTALACIÓN:

PROGRAMA DE PUNTOS DE INSPECCIÓN
INSPECCIÓN FÍSICA
INSTALACIÓN ELÉCTRICA. VARIOS



EDIFICIO:	HIL	COD. PARTE:	-IF-IE-04.01
EXPLOTADOR:	Testa Hospitalaria Vallecas S.A.	FECHA:	28/11/17
INSPECTOR:	Pedro Alastine	HORA:	11:50
ACOMPaña AL INSPECTOR:	JUAN CARLOS		

ZONA REVISADA: SAZ Rayos

		INSPECCIONADO		CONFORME		OBS.	
		SI	NO	SI	NO		
PARARRAYOS	1	EXISTE INSTALACION DE PARARRAYOS					
	2	ESTAN CORRECTAMENTE SUJETOS SUS ELEMENTOS Y SU INSTALACION ES ADECUADA					
	3	LA BAJANTE ESTÁ EN BUEN ESTADO Y SE ENCUENTRA CORRECTAMENTE PROTEGIDA EN SU PARTE PRÓXIMA AL SUELO					
	4	SE HA DISPUESTO SECCIONADOR DE CORTE PARA MEDIDA DE LA RESISTENCIA DE PUESTA A TIERRA					
SAI (SERVICIO DE ALIMENTACION ININTERRUMPIDA)	5	X		X			
	6	X		X			
	7	X		X			
BATERIA DE CONDENSADORES	8	LAS BATERIAS DE CONDENSADORES SE ENCUENTRAN OPERATIVAS					
	9	LAS BATERÍAS SE ENCUENTRAN EN BUEN ESTADO					
	10	EL COSENO DE FI INDICADO EN LAS BATERÍAS ES PRÓXIMO A LA UNIDAD					
	11	LAS BATERÍAS DE CONDENSADORES SE ENCUENTRAN FUERA DEL ALCANCE DEL PÚBLICO GENERAL					
INSTALACION DE PUESTA A TIERRA	12	LA INSTALACIÓN DE PUESTA A TIERRA EN B.T ESTÁ EN CORRECTO ESTADO					
	13	SE DISPONE DE SECCIONADOR DEL CONDUCTOR DE TIERRA PARA POSIBILITAR LA MEDIDA					
CANALIZACIONES	14	LAS CANALIZACIONES SE ENCUENTRAN EN CORRECTO ESTADO					
	15	LA SUPORTACIÓN DE LAS CANALIZACIONES ES LA ADECUADA					
	16	LAS CANALIZACIONES SE ENCUENTRAN INSTALADAS DE FORMA QUE NO SE PUEDE ACCEDER A LOS CABLES ELÉCTRICOS SIN EL USO DE HERRAMIENTAS					
ILUMINACIÓN	17	LAS LUMINARIAS INSTALADAS SE ENCUENTRAN EN CORRECTO ESTADO					
	18	NO SE APRECIAN LUMINARIAS FUNDIDAS					
	19	LOS NIVELES DE ILUMINACIÓN ESTÁN ACORDE CON EL USO DE LA SALA ILUMINADA					
	20	LOS ENCENDIDOS O APAGADOS DE LAS LUMINARIAS SE REALIZAN TEMPORIZADA O CONTROLADA EN ZONAS DE ACCESO DE PÚBLICO					
MECANISMOS	21	LOS DISTINTOS MECANISMOS (TC, Interruptores, etc) SE ENCUENTRAN EN CORRECTO ESTADO					
	21	LOS MECANISMOS FUNCIONAN CORRECTAMENTE					
	22	ESTOS ESTÁN CORRECTAMENTE SUJETOS A LOS PARAMENTOS					

OBSERVACIONES

AUDITOR:

RESP. DE LA
INSTALACIÓN:

PROGRAMA DE PUNTOS DE INSPECCIÓN
INSPECCIÓN FÍSICA
INSTALACIÓN ELÉCTRICA. VARIOS



EDIFICIO:	HIL		
EXPLOTADOR:	Testa Hospitalaria	Vallecas S.A.	COD. PARTE: -IF-IE-04.01
INSPECTOR:	Pedro Alastue		FECHA: 25/11/17
ACOMPaña AL INSPECTOR:	JUAN CARLO		HORA: 11:45

ZONA REVISADA:

SAZ URPA

			INSPECCIONADO		CONFORME		OBS.
			SI	NO	SI	NO	
PARARRAYOS	1	EXISTE INSTALACION DE PARARRAYOS					
	2	ESTAN CORRECTAMENTE SUJETOS SUS ELEMENTOS Y SU INSTALACION ES ADECUADA					
	3	LA BAJANTE ESTÁ EN BUEN ESTADO Y SE ENCUENTRA CORRECTAMENTE PROTEGIDA EN SU PARTE PRÓXIMA AL SUELO					
	4	SE HA DISPUESTO SECCIONADOR DE CORTE PARA MEDIDA DE LA RESISTENCIA DE PUESTA A TIERRA					
SAI (SERVICIO DE ALIMENTACION ININTERRUMPIDA)	5	LOS SAI SE ENCUENTRAN OPERTATIVOS	X		X		
	6	EL ESTADO DE LOS SAI ES CORRECTO Y LA CARGA INDICADA EN LOS MISMOS ES PRÓXIMA AL 100%	X		X		
	7	LOS SAI SE ENCUENTRAN FUERA DEL ALCANCE DEL PÚBLICO GENERAL	X		X		
BATERIA DE CONDENSADORES	8	LAS BATERIAS DE CONDENSADORES SE ENCUENTRAN OPERATIVAS					
	9	LAS BATERÍAS SE ENCUENTRAN EN BUEN ESTADO					
	10	EL COSENO DE FI INDICADO EN LAS BATERÍAS ES PRÓXIMO A LA UNIDAD					
	11	LAS BATERÍAS DE CONDENSADORES SE ENCUENTRAN FUERA DEL ALCANCE DEL PÚBLICO GENERAL					
INSTALACION DE PUESTA A TIERRA	12	LA INSTALACIÓN DE PUESTA A TIERRA EN B.T ESTÁ EN CORRECTO ESTADO					
	13	SE DISPONE DE SECCIONADOR DEL CONDUCTOR DE TIERRA PARA POSIBILITAR LA MEDIDA					
CANALIZACIONES	14	LAS CANALIZACIONES SE ENCUENTRAN EN CORRECTO ESTADO					
	15	LA SUPORTACIÓN DE LAS CANALIZACIONES ES LA ADECUADA					
	16	LAS CANALIZACIONES SE ENCUENTRAN INSTALADAS DE FORMA QUE NO SE PUEDE ACCEDER A LOS CABLES ELÉCTRICOS SIN EL USO DE HERRAMIENTAS					
ILUMINACIÓN	17	LAS LUMINARIAS INSTALADAS SE ENCUENTRAN EN CORRECTO ESTADO					
	18	NO SE APRECIAN LUMINARIAS FUNDIDAS					
	19	LOS NIVELES DE ILUMINACIÓN ESTÁN ACORDE CON EL USO DE LA SALA ILUMINADA					
	20	LOS ENCENDIDOS O APAGADOS DE LAS LUMINARIAS SE REALIZAN TEMPORIZADA O CONTROLADA EN ZONAS DE ACCESO DE PÚBLICO					
MECANISMOS	21	LOS DISTINTOS MECANISMOS (TC, Interruptores, etc) SE ENCUENTRAN EN CORRECTO ESTADO					
	21	LOS MECANISMOS FUNCIONAN CORRECTAMENTE					
	22	ESTOS ESTÁN CORRECTAMENTE SUJETOS A LOS PARAMENTOS					

OBSERVACIONES

AUDITOR:

RESP. DE LA
INSTALACIÓN:

PROGRAMA DE PUNTOS DE INSPECCIÓN
INSPECCIÓN FÍSICA
INSTALACIÓN ELÉCTRICA. VARIOS



EDIFICIO:	HIL	COD. PARTE:	-IF-IE-04.01
EXPLOTADOR:	Testa Hospitalaria Vallecas S.A.	FECHA:	28/11/12
INSPECTOR:	Pedro Alastome	HORA:	11:55
ACOMPaña AL INSPECTOR:	JUAN CARLOS		

ZONA REVISADA: SAI Peritorio

			INSPECCIONADO		CONFORME		OBS.
			SI	NO	SI	NO	
PARARRAYOS	1	EXISTE INSTALACION DE PARARRAYOS					
	2	ESTAN CORRECTAMENTE SUJETOS SUS ELEMENTOS Y SU INSTALACION ES ADECUADA					
	3	LA BAJANTE ESTÁ EN BUEN ESTADO Y SE ENCUENTRA CORRECTAMENTE PROTEGIDA EN SU PARTE PRÓXIMA AL SUELO					
	4	SE HA DISPUESTO SECCIONADOR DE CORTE PARA MEDIDA DE LA RESISTENCIA DE PUESTA A TIERRA					
SAI (SERVICIO DE ALIMENTACION ININTERRUMPIDA)	5	LOS SAI SE ENCUENTRAN OPERTATIVOS	✓		✗		
	6	EL ESTADO DE LOS SAI ES CORRECTO Y LA CARGA INDICADA EN LOS MISMOS ES PRÓXIMA AL 100%	✗		✗		
	7	LOS SAI SE ENCUENTRAN FUERA DEL ALCANCE DEL PÚBLICO GENERAL	✓		✗		
BATERIA DE CONDENSADORES	8	LAS BATERÍAS DE CONDENSADORES SE ENCUENTRAN OPERATIVAS					
	9	LAS BATERÍAS SE ENCUENTRAN EN BUEN ESTADO					
	10	EL COSENO DE FI INDICADO EN LAS BATERÍAS ES PRÓXIMO A LA UNIDAD					
	11	LAS BATERÍAS DE CONDENSADORES SE ENCUENTRAN FUERA DEL ALCANCE DEL PÚBLICO GENERAL					
INSTALACION DE PUESTA A TIERRA	12	LA INSTALACIÓN DE PUESTA A TIERRA EN B.T ESTÁ EN CORRECTO ESTADO					
	13	SE DISPONE DE SECCIONADOR DEL CONDUCTOR DE TIERRA PARA POSIBILITAR LA MEDIDA					
CANALIZACIONES	14	LAS CANALIZACIONES SE ENCUENTRAN EN CORRECTO ESTADO					
	15	LA SUPORTACIÓN DE LAS CANALIZACIONES ES LA ADECUADA					
	16	LAS CANALIZACIONES SE ENCUENTRAN INSTALADAS DE FORMA QUE NO SE PUEDE ACCEDER A LOS CABLES ELÉCTRICOS SIN EL USO DE HERRAMIENTAS					
ILUMINACIÓN	17	LAS LUMINARIAS INSTALADAS SE ENCUENTRAN EN CORRECTO ESTADO					
	18	NO SE APRECIAN LUMINARIAS FUNDIDAS					
	19	LOS NIVELES DE ILUMINACIÓN ESTÁN ACORDE CON EL USO DE LA SALA ILUMINADA					
	20	LOS ENCENDIDOS O APAGADOS DE LAS LUMINARIAS SE REALIZAN TEMPORIZADA O CONTROLADA EN ZONAS DE ACCESO DE PÚBLICO					
MECANISMOS	21	LOS DISTINTOS MECANISMOS (TC, Interruptores, etc) SE ENCUENTRAN EN CORRECTO ESTADO					
	21	LOS MECANISMOS FUNCIONAN CORRECTAMENTE					
	22	ESTOS ESTÁN CORRECTAMENTE SUJETOS A LOS PARAMENTOS					

OBSERVACIONES

AUDITOR:

RESP. DE LA
INSTALACIÓN:

PROGRAMA DE PUNTOS DE INSPECCIÓN
INSPECCIÓN FÍSICA
INSTALACIÓN ELÉCTRICA. VARIOS



EDIFICIO:	HIL		COD. PARTE:	-IF-IE-04.01
EXPLOTADOR:	Testa Hospitalaria Vallesca S.A.		FECHA:	28/11/17
INSPECTOR:	Pedro Alastrue		HORA:	12:00
ACOMPaña AL INSPECTOR:	JUAN CARLOS			

ZONA REVISADA:

Sala Condensadores

			INSPECCIONADO		CONFORME		OBS.
			SI	NO	SI	NO	
PARARRAYOS	1	EXISTE INSTALACION DE PARARRAYOS					
	2	ESTAN CORRECTAMENTE SUJETOS SUS ELEMENTOS Y SU INSTALACION ES ADECUADA					
	3	LA BAJANTE ESTÁ EN BUEN ESTADO Y SE ENCUENTRA CORRECTAMENTE PROTEGIDA EN SU PARTE PRÓXIMA AL SUELO					
	4	SE HA DISPUESTO SECCIONADOR DE CORTE PARA MEDIDA DE LA RESISTENCIA DE PUESTA A TIERRA					
SAI (SERVICIO DE ALIMENTACION ININTERRUMPIDA)	5	LOS SAI SE ENCUENTRAN OPERATIVOS					
	6	EL ESTADO DE LOS SAI ES CORRECTO Y LA CARGA INDICADA EN LOS MISMOS ES PRÓXIMA AL 100%					
	7	LOS SAI SE ENCUENTRAN FUERA DEL ALCANCE DEL PÚBLICO GENERAL					
BATERIA DE CONDENSADORES	8	LAS BATERIAS DE CONDENSADORES SE ENCUENTRAN OPERATIVAS	X		X		
	9	LAS BATERÍAS SE ENCUENTRAN EN BUEN ESTADO	X		X		
	10	EL COSENO DE FI INDICADO EN LAS BATERÍAS ES PRÓXIMO A LA UNIDAD	X		X		
	11	LAS BATERÍAS DE CONDENSADORES SE ENCUENTRAN FUERA DEL ALCANCE DEL PÚBLICO GENERAL	X		X		
INSTALACION DE PUESTA A TIERRA	12	LA INSTALACIÓN DE PUESTA A TIERRA EN B.T ESTÁ EN CORRECTO ESTADO					
	13	SE DISPONE DE SECCIONADOR DEL CONDUCTOR DE TIERRA PARA POSIBILITAR LA MEDIDA					
CANALIZACIONES	14	LAS CANALIZACIONES SE ENCUENTRAN EN CORRECTO ESTADO					
	15	LA SUPORTACIÓN DE LAS CANALIZACIONES ES LA ADECUADA					
	16	LAS CANALIZACIONES SE ENCUENTRAN INSTALADAS DE FORMA QUE NO SE PUEDE ACCEDER A LOS CABLES ELÉCTRICOS SIN EL USO DE HERRAMIENTAS					
ILUMINACIÓN	17	LAS LUMINARIAS INSTALADAS SE ENCUENTRAN EN CORRECTO ESTADO					
	18	NO SE APRECIAN LUMINARIAS FUNDIDAS					
	19	LOS NIVELES DE ILUMINACIÓN ESTÁN ACORDE CON EL USO DE LA SALA ILUMINADA					
	20	LOS ENCENDIDOS O APAGADOS DE LAS LUMINARIAS SE REALIZAN TEMPORIZADA O CONTROLADA EN ZONAS DE ACCESO DE PÚBLICO					
MECANISMOS	21	LOS DISTINTOS MECANISMOS (TC, Interruptores, etc) SE ENCUENTRAN EN CORRECTO ESTADO					
	21	LOS MECANISMOS FUNCIONAN CORRECTAMENTE					
	22	ESTOS ESTÁN CORRECTAMENTE SUJETOS A LOS PARAMENTOS					

OBSERVACIONES

AUDITOR:

RESP. DE LA
INSTALACIÓN:

PROGRAMA DE PUNTOS DE INSPECCIÓN
INSPECCIÓN FÍSICA
INSTALACIÓN ELÉCTRICA. VARIOS



EDIFICIO:	HIL	COD. PARTE:	-IF-IE-04.01
EXPLOTADOR:	Testa Hospitalaria Vallecoy S.A.	FECHA:	28/11/17
INSPECTOR:	Pedro Alastine	HORA:	11:20
ACOMPAÑA AL INSPECTOR:	JUAN CARLOS		

ZONA REVISADA:

SAI GENERAL 3

			INSPECCIONADO		CONFORME		OBS.
			SI	NO	SI	NO	
PARARRAYOS	1	EXISTE INSTALACION DE PARARRAYOS					
	2	ESTAN CORRECTAMENTE SUJETOS SUS ELEMENTOS Y SU INSTALACION ES ADECUADA					
	3	LA BAJANTE ESTÁ EN BUEN ESTADO Y SE ENCUENTRA CORRECTAMENTE PROTEGIDA EN SU PARTE PRÓXIMA AL SUELO					
	4	SE HA DISPUESTO SECCIONADOR DE CORTE PARA MEDIDA DE LA RESISTENCIA DE PUESTA A TIERRA					
SAI (SERVICIO DE ALIMENTACION ININTERRUMPIDA)	5	LOS SAI SE ENCUENTRAN OPERATIVOS	X		X		
	6	EL ESTADO DE LOS SAI ES CORRECTO Y LA CARGA INDICADA EN LOS MISMOS ES PRÓXIMA AL 100%	X		X		
	7	LOS SAI SE ENCUENTRAN FUERA DEL ALCANCE DEL PÚBLICO GENERAL	X		X		
BATERIA DE CONDENSADORES	8	LAS BATERIAS DE CONDENSADORES SE ENCUENTRAN OPERATIVAS					
	9	LAS BATERÍAS SE ENCUENTRAN EN BUEN ESTADO					
	10	EL COSENO DE FI INDICADO EN LAS BATERÍAS ES PRÓXIMO A LA UNIDAD					
	11	LAS BATERÍAS DE CONDENSADORES SE ENCUENTRAN FUERA DEL ALCANCE DEL PÚBLICO GENERAL					
INSTALACION DE PUESTA A TIERRA	12	LA INSTALACIÓN DE PUESTA A TIERRA EN B.T ESTÁ EN CORRECTO ESTADO					
	13	SE DISPONE DE SECCIONADOR DEL CONDUCTOR DE TIERRA PARA POSIBILITAR LA MEDIDA					
CANALIZACIONES	14	LAS CANALIZACIONES SE ENCUENTRAN EN CORRECTO ESTADO					
	15	LA SUPORTACIÓN DE LAS CANALIZACIONES ES LA ADECUADA					
	16	LAS CANALIZACIONES SE ENCUENTRAN INSTALADAS DE FORMA QUE NO SE PUEDE ACCEDER A LOS CABLES ELÉCTRICOS SIN EL USO DE HERRAMIENTAS					
ILUMINACIÓN	17	LAS LUMINARIAS INSTALADAS SE ENCUENTRAN EN CORRECTO ESTADO					
	18	NO SE APRECIAN LUMINARIAS FUNDIDAS					
	19	LOS NIVELES DE ILUMINACIÓN ESTÁN ACORDE CON EL USO DE LA SALA ILUMINADA					
	20	LOS ENCENDIDOS O APAGADOS DE LAS LUMINARIAS SE REALIZAN TEMPORIZADA O CONTROLADA EN ZONAS DE ACCESO DE PÚBLICO					
MECANISMOS	21	LOS DISTINTOS MECANISMOS (TC, Interruptores, etc) SE ENCUENTRAN EN CORRECTO ESTADO					
	21	LOS MECANISMOS FUNCIONAN CORRECTAMENTE					
	22	ESTOS ESTÁN CORRECTAMENTE SUJETOS A LOS PARAMENTOS					

OBSERVACIONES

AUDITOR:

RESP. DE LA
INSTALACIÓN:

PROGRAMA DE PUNTOS DE INSPECCIÓN
INSPECCIÓN FÍSICA
INSTALACIÓN ELÉCTRICA. VARIOS



EDIFICIO:	HIC	COD. PARTE:	-IF-IE-04.01
EXPLOTADOR:	Tejta Hospitalaria Valdecas S.A.	FECHA:	28/11/12
INSPECTOR:	Pedro Alajuela	HORA:	11:15
ACOMPaña AL INSPECTOR:	JUAN CARLOS		

ZONA REVISADA:

SAI GENERAL 1

			INSPECCIONADO		CONFORME		OBS.
			SI	NO	SI	NO	
PARARRAYOS	1	EXISTE INSTALACION DE PARARRAYOS					
	2	ESTAN CORRECTAMENTE SUJETOS SUS ELEMENTOS Y SU INSTALACION ES ADECUADA					
	3	LA BAJANTE ESTÁ EN BUEN ESTADO Y SE ENCUENTRA CORRECTAMENTE PROTEGIDA EN SU PARTE PRÓXIMA AL SUELO					
	4	SE HA DISPUESTO SECCIONADOR DE CORTE PARA MEDIDA DE LA RESISTENCIA DE PUESTA A TIERRA					
SAI (SERVICIO DE ALIMENTACION ININTERRUMPIDA)	5	LOS SAI SE ENCUENTRAN OPERATIVOS	✓			✗	
	6	EL ESTADO DE LOS SAI ES CORRECTO Y LA CARGA INDICADA EN LOS MISMOS ES PRÓXIMA AL 100%	✓			✗	
	7	LOS SAI SE ENCUENTRAN FUERA DEL ALCANCE DEL PÚBLICO GENERAL	✓			✗	
BATERIA DE CONDENSADORES	8	LAS BATERÍAS DE CONDENSADORES SE ENCUENTRAN OPERATIVAS					
	9	LAS BATERÍAS SE ENCUENTRAN EN BUEN ESTADO					
	10	EL COSENO DE FI INDICADO EN LAS BATERÍAS ES PRÓXIMO A LA UNIDAD					
	11	LAS BATERÍAS DE CONDENSADORES SE ENCUENTRAN FUERA DEL ALCANCE DEL PÚBLICO GENERAL					
INSTALACION DE PUESTA A TIERRA	12	LA INSTALACIÓN DE PUESTA A TIERRA EN B.T ESTÁ EN CORRECTO ESTADO					
	13	SE DISPONE DE SECCIONADOR DEL CONDUCTOR DE TIERRA PARA POSIBILITAR LA MEDIDA					
CANALIZACIONES	14	LAS CANALIZACIONES SE ENCUENTRAN EN CORRECTO ESTADO					
	15	LA SUPORTACIÓN DE LAS CANALIZACIONES ES LA ADECUADA					
	16	LAS CANALIZACIONES SE ENCUENTRAN INSTALADAS DE FORMA QUE NO SE PUEDE ACCEDER A LOS CABLES ELÉCTRICOS SIN EL USO DE HERRAMIENTAS					
ILUMINACIÓN	17	LAS LUMINARIAS INSTALADAS SE ENCUENTRAN EN CORRECTO ESTADO					
	18	NO SE APRECIAN LUMINARIAS FUNDIDAS					
	19	LOS NIVELES DE ILUMINACIÓN ESTÁN ACORDE CON EL USO DE LA SALA ILUMINADA					
	20	LOS ENCENDIDOS O APAGADOS DE LAS LUMINARIAS SE REALIZAN TEMPORIZADA O CONTROLADA EN ZONAS DE ACCESO DE PÚBLICO					
MECANISMOS	21	LOS DISTINTOS MECANISMOS (TC, Interruptores, etc) SE ENCUENTRAN EN CORRECTO ESTADO					
	21	LOS MECANISMOS FUNCIONAN CORRECTAMENTE					
	22	ESTOS ESTÁN CORRECTAMENTE SUJETOS A LOS PARAMENTOS					

OBSERVACIONES

AUDITOR:

RESP. DE LA
INSTALACIÓN:

PROGRAMA DE PUNTOS DE INSPECCIÓN
INSPECCIÓN FÍSICA
INSTALACIÓN ELÉCTRICA. VARIOS



EDIFICIO:	HIL		
EXPLOTADOR:	Testa Hospitalaria	Vallejos S.A.	COD. PARTE: -IF-IE-04.01
INSPECTOR:	Pedro Alastrue		FECHA: 28/11/17
ACOMPaña AL INSPECTOR:	JUAN CARLOS		HORA: 11:30

ZONA REVISADA:

SAI GENERAL 2

			INSPECCIONADO		CONFORME		OBS.
			SI	NO	SI	NO	
PARARRAYOS	1	EXISTE INSTALACION DE PARARRAYOS					
	2	ESTAN CORRECTAMENTE SUJETOS SUS ELEMENTOS Y SU INSTALACION ES ADECUADA					
	3	LA BAJANTE ESTÁ EN BUEN ESTADO Y SE ENCUENTRA CORRECTAMENTE PROTEGIDA EN SU PARTE PRÓXIMA AL SUELO					
	4	SE HA DISPUESTO SECCIONADOR DE CORTE PARA MEDIDA DE LA RESISTENCIA DE PUESTA A TIERRA					
SAI (SERVICIO DE ALIMENTACION ININTERRUMPIDA)	5	LOS SAI SE ENCUENTRAN OPERTATIVOS	X		X		
	6	EL ESTADO DE LOS SAI ES CORRECTO Y LA CARGA INDICADA EN LOS MISMOS ES PRÓXIMA AL 100%	X		X		
	7	LOS SAI SE ENCUENTRAN FUERA DEL ALCANCE DEL PÚBLICO GENERAL	X		X		
BATERIA DE CONDENSADORES	8	LAS BATERIAS DE CONDENSADORES SE ENCUENTRAN OPERATIVAS					
	9	LAS BATERÍAS SE ENCUENTRAN EN BUEN ESTADO					
	10	EL COSENO DE FI INDICADO EN LAS BATERÍAS ES PRÓXIMO A LA UNIDAD					
	11	LAS BATERÍAS DE CONDENSADORES SE ENCUENTRAN FUERA DEL ALCANCE DEL PÚBLICO GENERAL					
INSTALACION DE PUESTA A TIERRA	12	LA INSTALACIÓN DE PUESTA A TIERRA EN B.T ESTÁ EN CORRECTO ESTADO					
	13	SE DISPONE DE SECCIONADOR DEL CONDUCTOR DE TIERRA PARA POSIBILITAR LA MEDIDA					
CANALIZACIONES	14	LAS CANALIZACIONES SE ENCUENTRAN EN CORRECTO ESTADO					
	15	LA SUPORTACIÓN DE LAS CANALIZACIONES ES LA ADECUADA					
	16	LAS CANALIZACIONES SE ENCUENTRAN INSTALADAS DE FORMA QUE NO SE PUEDE ACCEDER A LOS CABLES ELÉCTRICOS SIN EL USO DE HERRAMIENTAS					
ILUMINACIÓN	17	LAS LUMINARIAS INSTALADAS SE ENCUENTRAN EN CORRECTO ESTADO					
	18	NO SE APRECIAN LUMINARIAS FUNDIDAS					
	19	LOS NIVELES DE ILUMINACIÓN ESTÁN ACORDE CON EL USO DE LA SALA ILUMINADA					
	20	LOS ENCENDIDOS O APAGADOS DE LAS LUMINARIAS SE REALIZAN TEMPORIZADA O CONTROLADA EN ZONAS DE ACCESO DE PÚBLICO					
MECANISMOS	21	LOS DISTINTOS MECANISMOS (TC, Interruptores, etc) SE ENCUENTRAN EN CORRECTO ESTADO					
	21	LOS MECANISMOS FUNCIONAN CORRECTAMENTE					
	22	ESTOS ESTÁN CORRECTAMENTE SUJETOS A LOS PARAMENTOS					

OBSERVACIONES

AUDITOR:

RESP. DE LA
INSTALACIÓN:

PROGRAMA DE PUNTOS DE INSPECCIÓN
INSPECCIÓN FÍSICA
INSTALACIÓN ELÉCTRICA. VARIOS



EDIFICIO:	HIL	COD. PARTE:	-IF-IE-04.01
EXPLOTADOR:	Tejta Hospitalaria Vallejos S.A.	FECHA:	28/11/17
INSPECTOR:	Pedro Alastrue	HORA:	11:25
ACOMPaña AL INSPECTOR:	JUAN CARLOS		

ZONA REVISADA: SALA ESPECIAL DCI

			INSPECCIONADO		CONFORME		OBS.
			SI	NO	SI	NO	
PARARRAYOS	1	EXISTE INSTALACION DE PARARRAYOS					
	2	ESTAN CORRECTAMENTE SUJETOS SUS ELEMENTOS Y SU INSTALACION ES ADECUADA					
	3	LA BAJANTE ESTÁ EN BUEN ESTADO Y SE ENCUENTRA CORRECTAMENTE PROTEGIDA EN SU PARTE PRÓXIMA AL SUELO					
	4	SE HA DISPUESTO SECCIONADOR DE CORTE PARA MEDIDA DE LA RESISTENCIA DE PUESTA A TIERRA					
SAI (SERVICIO DE ALIMENTACION ININTERRUMPIDA)	5	LOS SAI SE ENCUENTRAN OPERTATIVOS	✓		✓		
	6	EL ESTADO DE LOS SAI ES CORRECTO Y LA CARGA INDICADA EN LOS MISMOS ES PRÓXIMA AL 100%	✓		✓		
	7	LOS SAI SE ENCUENTRAN FUERA DEL ALCANCE DEL PÚBLICO GENERAL	✓		✓		
BATERIA DE CONDENSADORES	8	LAS BATERIAS DE CONDENSADORES SE ENCUENTRAN OPERATIVAS					
	9	LAS BATERÍAS SE ENCUENTRAN EN BUEN ESTADO					
	10	EL COSENO DE FI INDICADO EN LAS BATERÍAS ES PRÓXIMO A LA UNIDAD					
	11	LAS BATERÍAS DE CONDENSADORES SE ENCUENTRAN FUERA DEL ALCANCE DEL PÚBLICO GENERAL					
INSTALACION DE PUESTA A TIERRA	12	LA INSTALACIÓN DE PUESTA A TIERRA EN B.T ESTÁ EN CORRECTO ESTADO					
	13	SE DISPONE DE SECCIONADOR DEL CONDUCTOR DE TIERRA PARA POSIBILITAR LA MEDIDA					
CANALIZACIONES	14	LAS CANALIZACIONES SE ENCUENTRAN EN CORRECTO ESTADO					
	15	LA SUPORTACIÓN DE LAS CANALIZACIONES ES LA ADECUADA					
	16	LAS CANALIZACIONES SE ENCUENTRAN INSTALADAS DE FORMA QUE NO SE PUEDE ACCEDER A LOS CABLES ELÉCTRICOS SIN EL USO DE HERRAMIENTAS					
ILUMINACIÓN	17	LAS LUMINARIAS INSTALADAS SE ENCUENTRAN EN CORRECTO ESTADO					
	18	NO SE APRECIAN LUMINARIAS FUNDIDAS					
	19	LOS NIVELES DE ILUMINACIÓN ESTÁN ACORDE CON EL USO DE LA SALA ILUMINADA					
	20	LOS ENCENDIDOS O APAGADOS DE LAS LUMINARIAS SE REALIZAN TEMPORIZADA O CONTROLADA EN ZONAS DE ACCESO DE PÚBLICO					
MECANISMOS	21	LOS DISTINTOS MECANISMOS (TC, Interruptores, etc) SE ENCUENTRAN EN CORRECTO ESTADO					
	21	LOS MECANISMOS FUNCIONAN CORRECTAMENTE					
	22	ESTOS ESTÁN CORRECTAMENTE SUJETOS A LOS PARAMENTOS					

OBSERVACIONES

	AUDITOR:	RESP. DE LA INSTALACIÓN:		

PROGRAMA DE PUNTOS DE INSPECCIÓN
INSPECCIÓN FÍSICA
INSTALACIÓN DE SANEAMIENTO



EDIFICIO:	HIL		COD. PARTE:	-IF-SAN-01.01
EXPLOTADOR:	Teresa Hospitalaria Valleco S.A.		FECHA:	4/12/17
INSPECTOR:	Pedro AlasCue Agudo		HORA:	12:10 - 12:30
ACOMPaña AL INSPECTOR:	JUAN CARLOS			

ZONA REVISADA:

			INSPECCIONADO		CONFORME		OBS.
			SI	NO	SI	NO	
RED DE PEQUEÑA EVACUACIÓN	1	LOS DESAGÜES DE LOS ELEMENTOS INDIVIDUALES ESTÁN CORRECTAMENTE EJECUTADOS (ENSAMBLES, SUJECIONES, PENDIENTES)					
	2	ESTÁN CORRECTAMENTE COLOCADOS LOS BOTES SIFÓNICOS O LOS SIFONES DE CADA ELEMENTO					
	3	EL DESAGÜE SE PRODUCE EN UN TIEMPO RAZONABLE					
	4	NO SE APRECIAN MALOS OLORES O RUIDOS AL EVACUAR AGUA POR LOS SANITARIOS					
RED DE SANEAMIENTO VERTICAL, HORIZONTAL, ENTERRADA Y COLGADA	5	EL ESTADO DE LAS TUBERÍAS ES ADECUADO Y NO SE APRECIAN FUGAS O GOTERAS					
	6	LA SUJECIÓN DE LAS TUBERÍAS ES CORRECTA					
	7	NO SE APRECIAN MALOS OLORES O RUIDOS EXCESIVOS EN LAS PROXIMIADAS DE LAS REDES DE SANEAMIENTO					
	8	LA PENDIENTE DE LOS TRAMOS HORIZONTALES QUE QUEDAN A LA VISTA ES CORRECTA					
ARQUETAS Y ELEMENTOS DE RECOGIDA DE PLUVIALES	9	ESTÁN LAS ARQUETAS EN CORRECTO ESTADO	X			X	
	10	LAS TAPAS DE ARQUETAS SON DE LOS MATERIALES ADECUADOS	X			X	
	11	ESTÁN LOS SUMIDIEROS, RIGOLAS O IMBORNALES EN CORRECTO ESTADO	X			X	
	12	NO SE APRECIAN MALOS OLORES EN LAS PROXIMIADAS DE ESTOS	X			X	
SEPARADOR DE GRASAS Y SISTEMA DE BOMBEO	13	EXISTE UN SEPARADOR DE HIDROCARBUROS EN LA INSTALACIÓN		X			X ₂
	14	DISPONE ÉSTE DE UN ACCESO APROPIADO PARA SU LIMPIEZA		X			X ₃
	15	EL ESTADO DEL MISMO ES CORRECTO		X			X ₄
	16	LOS SISTEMAS DE BOMBEO A PRESIÓN DESDE LOS POZOS DE RECOGIDA FUNCIONA CORRECTAMENTE		X			X
	17						
	18						
	19						
	20						
	21						
	22						
	23						
	24						
	25						
	26						

OBSERVACIONES

X₁: No existe, ve foto por gravedad.

X_{2,3,4}: No se ha podido inspeccionar puesto que se encuentra debajo de un ~~contenedor~~ compactador.

AUDITOR:

RESP. DE LA
INSTALACIÓN:

PROGRAMA DE PUNTOS DE INSPECCIÓN
INSPECCIÓN FÍSICA
CLIMATIZACIÓN



EDIFICIO:	HIL		COD. PARTE:	-IF-CLI-01.01
EXPLOTADOR:	Testa Hospitalaria Vallecas S.A.		FECHA:	4/12/17
INSPECTOR:	Pedro Alasfrue Agudo		HORA:	10:55
ACOMPaña AL INSPECTOR:	JUAN CARLOS			

ZONA REVISADA: SALA DE CALDERAS

			INSPECCIONADO		CONFORME		OBS.
			SI	NO	SI	NO	
CALDERAS	1	LAS CALDERAS SE ENCUENTRAN EN DISPOSICIÓN DE FUNCIONAR	X		X		
	2	LAS CALDERAS FUNCIONAN DE FORMA ADECUADA Y AUTOMÁTICAMENTE GESTIONADAS POR UN SISTEMA DE CONTROL	X		X		
	3	EL ESTADO DE LA CALDERA ES CORRECTO	X		X		
	4	LAS UNIONES DE LAS TUBERÍAS Y CHIMENEAS EN LA CALDERA ESTÁN EN CORRECTO ESTADO	X		X		
	5	SE DISPONE DE UNA SETA DE EMERGENCIA EN EL EXTERIOR DE LA SALA DE CALDERA Y SU ACTIVACIÓN DETIENE EL SUMINISTRO ELÉCTRICO Y DE GAS A LA SALA DE CALDERAS.	X		X		
ENFRIADORAS	6	LAS ENFRIADORAS SE ENCUENTRAN EN DISPOSICIÓN DE FUNCIONAR	X		X		
	7	LAS ENFRIADORAS FUNCIONAN DE FORMA ADECUADA Y AUTOMÁTICAMENTE GESTIONADAS POR UN SISTEMA DE CONTROL	X		X		
	8	EL ESTADO DE LA ENFRIADORA ES CORRECTO	X		X		
	9	LAS UNIONES DE LAS TUBERÍAS CON LA ENFRIADORA ESTÁN EN CORRECTO ESTADO	X		X		*4
SISTEMAS DE BOMBEO	10	LAS BOMBAS SE ENCUENTRAN EN DISPOSICIÓN DE FUNCIONAR	X		X		
	11	LAS BOMBAS ESTÁN REGULADAS A TRAVÉS DE UN SISTEMA DE GESTIÓN AUTOMÁTICO	X		X		
	12	LAS BOMBAS DESCANSAN SOBRE BANCADAS DE INERCIA O AISLADOS MEDIANTE ELEMENTOS ANTIVIBRATORIOS	X		X		
	13	NO SE APRECIAN FUGAS EN LAS CONEXIONES A LAS BOMBAS	X			X	*5
	14	LAS CONEXIONES ELÉCTRICAS Y DE CONTROL A LAS BOMBAS ESTÁN EN CORRECTO ESTADO	X			X	*5
TORRES DE REFRIGERACIÓN	15	LAS TORRES DE REFRIGERACIÓN SE ENCUENTRAN EN DISPOSICIÓN DE FUNCIONAR					
	16	LAS TORRES DE REFRIGERACIÓN SE ENCUENTRAN LIMPIO Y EN CORRECTO ESTADO					
EQUIPOS FRIGORÍFICOS	17	LOS EQUIPOS FRIGORÍFICOS FUNCIONAN CORRECTAMENTE Y SU ESTADO ES CORRECTO					
	18	LAS CONEXIONES ELÉCTRICAS Y DE CONTROL A LOS EQUIPOS ESTÁN EN CORRECTO ESTADO					
	19	LOS EQUIPOS FRIGORÍFICOS DESCANSAN SOBRE ELEMENTOS ANTIVIBRATORIOS					
	20	NO SE APRECIAN RUIDOS EXCESIVOS EN LA PROXIMIDAD DE LOS EQUIPOS INTERIORES Y EXTERIORES					
	21	LAS TUBERÍAS FRIGORÍFICAS ESTÁN CORRECTAMENTE UNIDAS A LOS EQUIPOS Y NO SE APRECIAN FUGAS DE GAS O MANCHAS DE ACEITE					
	22	EL FUNCIONAMIENTO DE LOS EQUIPOS ES CORRECTO Y ESTE ES REGULADO POR LOS TERMOSTATOS DISPUESTOS A TAL FIN					
	23	LOS EQUIPOS FRIGORÍFICOS FUNCIONAN DE FORMA ADECUADA Y AUTOMÁTICAMENTE GESTIONADAS POR UN SISTEMA DE CONTROL					
CONDUCTOS, TUBERÍAS Y VÁLVULAS	24	A LO LARGO DE LA INSTALACIÓN LAS TUBERÍAS SE ENCUENTRAN EN CORRECTO ESTADO Y EL CALORIFUGADO ES CONTINUO EN TODO SU RECORRIDO					
	25	LAS VÁLVULAS DE CORTE Y REGULACIÓN SE ENCUENTRAN EN CORRECTO ESTADO					
	26	A LO LARGO DE LA INSTALACIÓN LOS CONDUCTOS SE ENCUENTRAN EN CORRECTO ESTADO Y EL CALORIFUGADO ES CONTINUO EN TODO SU RECORRIDO					

OBSERVACIONES

*1 Una de las calderas pere por sustitución de una sonda
 *2 Un de los bombas de las calderas presenta un fuga
 *3 Recubrimiento conexiones electricas mal cubiertas
 *4 Algunos recubrimientos no se encuentran a prueba
 este

AUDITOR:

RESP. DE LA
INSTALACIÓN:

PROGRAMA DE PUNTOS DE INSPECCIÓN
INSPECCIÓN FÍSICA
TELECOMUNICACIONES



EDIFICIO:	HIL		COD. PARTE:	-IF-TLC-01.01
EXPLOTADOR:	Testa Hospitalaria Vallecas S.A.		FECHA:	12-12-2017
INSPECTOR:	Alvaro Toledo García		HORA:	16:00
ACOMPaña AL INSPECTOR:	Juan Carlos			

ZONA REVISADA:

			INSPECCIONADO		CONFORME		OBS.
			SI	NO	SI	NO	
TELEFONÍA (RED DE VOZ)	1	EXISTE UNA RED DE TELEFONÍA EN EL HOSPITAL Y LA MISMA PERMITE LLAMADAS TANTO INTERNAS COMO EXTERNAS	X		X		
	2	LOS TELÉFONOS FUNCIONAN CORRECTAMENTE	X		X		
	3	SE PUEDE LLAMAR DESDE UN TELÉFONO EXTERNO A UNO INTERNO SIN PROBLEMA	X		X		*1
	4	NO SE OBSERVAN CANALIZACIONES TELEFÓNICAS EN MAL ESTADO (TUBOS, ARQUETAS, ETC)	X		X		
	5	LOS RACK SE ENCUENTRAN FUERA DEL ALCANCE DEL PÚBLICO GENERAL	X		X		
	6	LOS RACK SE ENCUENTRAN EN BUEN ESTADO	X		X		
	7	LOS RACK SE ENCUENTRAN BIEN IDENTIFICADOS	X		X		
	8	LAS CONEXIONES A LOS DISTINTOS ELEMENTOS ESTÁN CORRECTAMENTE EJECUTADAS	X		X		
	9	LAS ANTENAS DE LA RED WIFI PARA TELEFONÍA SE ENCUENTRAN EN CORRECTO ESTADO	X		X		
TV	10	EXISTE UNA RED DE TV EN EL EDIFICIO	X		X		
	11	LA SEÑAL DE RECEPCIÓN ES BUENA EN LOS TELEVISORES	X		X		
	12	LOS TELEVISORES SE ENCUENTRAN EN BUEN ESTADO	X		X		
	13	LOS MANDOS A DISTANCIA DE LOS TELEVISORES SE ENCUENTRAN EN BUEN ESTADO Y FUNCIONAN CORRECTAMENTE	X		X		
	14	EL CONJUNTO DE ELEMENTOS DE CAPTACIÓN DE SEÑALES (ANTENAS) SE ENCUENTRAN EN BUEN ESTADO	X		X		
EQUIPO / SISTEMA DE COMUNICACIÓN INTERNA.	15	EL SISTEMA DE LLAMADA SE ENCUENTRA OPERATIVO	X		X		
	16	LA COMUNICACIÓN SE PRODUCE SIN RUIDOS Y EN UN VOLUMEN ADECUADO	X		X		
	17	LA COMUNICACIÓN SE PUEDE COMENZAR DESDE CUALQUIERA DE LOS PUNTOS (Habitación y Centralita)	X		X		
	18	EL SISTEMA PERMITE LA LLAMADA DESDE EL ASEO, CAMA Y HABITACIÓN SIN INCIDENCIA	X		X		*2
	19	EL PILOTO EXTERIOR DE LA HABITACIÓN IDENTIFICA EL TIPO DE AVISO REALIZADO	X		X		
	20	LAS LLAMADA SE PUEDEN ANULAR DESDE LA HABITACIÓN Y DESDE EL PUESTO DE LA CENTRALITA	X		X		

OBSERVACIONES

*1: Desde uno interno a uno externo no se puede.

*2: En algunos casos estos llamados son de pago.

AUDITOR:

RESP. DE LA
INSTALACIÓN:

PROGRAMA DE PUNTOS DE INSPECCIÓN
INSPECCIÓN FÍSICA
TRANSPORTE NEUMÁTICO

EDIFICIO:	HIL		COD. PARTE:	-IF-TRN-01.01
EXPLOTADOR:	Testa Hospitalaria Vallecay S.A.			
INSPECTOR:	Pedro Alastine		FECHA:	28/11/17
ACOMPaña AL INSPECTOR:	JUAN CARLOS		HORA:	10:42

ZONA REVISADA:

1 Fermeja

		INSPECCIONADO		CONFORME		OBS.	
		SI	NO	SI	NO		
ESTADO GENERAL	1	LA CENTRAL DE IMPULSIÓN/ABSORCIÓN SE ENCUENTRA EN CORRECTO ESTADO					
	2	LA CENTRAL DE IMPULSIÓN/ABSORCIÓN FUNCIONA CORRECTAMENTE					
FUNCIONAMIENTO GENERAL	3	NO SE APRECIAN FUGAS DE AIRE O TRAMOS DE CONDUCTO EN MAL ESTADO					
	4	LAS CENTRALES DE ENVÍO ESTÁN EN CORRECTO ESTADO Y OPERATIVAS					
	5	EL ENVÍO DE BALAS DE ENVÍO SE REALIZA SIN INCIDENCIAS					
	6	EL SISTEMA DE TRANSPORTE NEUMÁTICO NO GENERA RUIDOS EXTRAÑOS					

OBSERVACIONES

	AUDITOR: RESP. DE LA INSTALACIÓN: 
--	---

PROGRAMA DE PUNTOS DE INSPECCIÓN
INSPECCIÓN FÍSICA
TRANSPORTE NEUMÁTICO



EDIFICIO:	HFL	COD. PARTE:	-IF-TRN-01.01
EXPLOTADOR:	Tejeda Hospitalaria Vallecas S.A.	FECHA:	28/11/17
INSPECTOR:	Pedro Alastine	HORA:	10:45
ACOMPAÑA AL INSPECTOR:	JUAN CARLOS		

ZONA REVISADA: 41 / Ferretería 2

		INSPECCIONADO		CONFORME		OBS.		
		SI	NO	SI	NO			
ESTADO GENERAL	1	LA CENTRAL DE IMPULSIÓN/ABSORCIÓN SE ENCUENTRA EN CORRECTO ESTADO		X		X		
FUNCIONAMIENTO GENERAL	2	LA CENTRAL DE IMPULSIÓN/ABSORCIÓN FUNCIONA CORRECTAMENTE		X		X		
	3	NO SE APRECIAN FUGAS DE AIRE O TRAMOS DE CONDUCTO EN MAL ESTADO		X		X		
	4	LAS CENTRALES DE ENVÍO ESTÁN EN CORRECTO ESTADO Y OPERATIVAS		X		X		
	5	EL ENVÍO DE BALAS DE ENVÍO SE REALIZA SIN INCIDENCIAS		X		X		
	6	EL SISTEMA DE TRANSPORTE NEUMÁTICO NO GENERA RUIDOS EXTRAÑOS		X		X		

OBSERVACIONES

AUDITOR:	RESP. DE LA INSTALACIÓN:
----------	--------------------------

**PROGRAMA DE PUNTOS DE INSPECCIÓN
INSPECCIÓN FÍSICA
TRANSPORTE NEUMÁTICO**



EDIFICIO:	HIL	COD. PARTE:	-IF-TRN-01.01
EXPLOTADOR:	Testa Hospitalaria Vallecas S.A.	FECHA:	28/11/17
INSPECTOR:	Pedro Alastrue	HORA:	10:50
ACOMPaña AL INSPECTOR:	JUAN CARLOS		

ZONA REVISADA: 7 / Laboratorios 1

		INSPECCIONADO		CONFORME		OBS.	
		SI	NO	SI	NO		
ESTADO GENERAL	1	LA CENTRAL DE IMPULSIÓN/ABSORCIÓN SE ENCUENTRA EN CORRECTO ESTADO	X		X		
	2	LA CENTRAL DE IMPULSIÓN/ABSORCIÓN FUNCIONA CORRECTAMENTE	X		X		
FUNCIONAMIENTO GENERAL	3	NO SE APRECIAN FUGAS DE AIRE O TRAMOS DE CONDUCTO EN MAL ESTADO	X		X		
	4	LAS CENTRALES DE ENVÍO ESTÁN EN CORRECTO ESTADO Y OPERATIVAS	X		X		
	5	EL ENVÍO DE BALAS DE ENVÍO SE REALIZA SIN INCIDENCIAS	X		X		
	6	EL SISTEMA DE TRANSPORTE NEUMÁTICO NO GENERA RUIDOS EXTRAÑOS	X		X		

OBSERVACIONES

<p>AUDITOR:</p>	<p>RESP. DE LA INSTALACIÓN:</p>
-----------------	-------------------------------------

PROGRAMA DE PUNTOS DE INSPECCIÓN
INSPECCIÓN FÍSICA
TRANSPORTE NEUMÁTICO



EDIFICIO:	HFL		COD. PARTE:	-IF-TRN-01.01
EXPLOTADOR:	Testa Hospitalaria Vadlecas S.A.		FECHA:	28/11/17
INSPECTOR:	Pedro Alostrove		HORA:	10:50
ACOMPaña AL INSPECTOR:	JUAN CARLOS			

ZONA REVISADA: SI/Laboratorios 2

	1	2	3	4	5	6	INSPECCIONADO		CONFORME		OBS.
							SI	NO	SI	NO	
ESTADO GENERAL		1	LA CENTRAL DE IMPULSIÓN/ABSORCIÓN SE ENCUENTRA EN CORRECTO ESTADO		X		X				
FUNCIONAMIENTO GENERAL		2	LA CENTRAL DE IMPULSIÓN/ABSORCIÓN FUNCIONA CORRECTAMENTE		X		X				
		3	NO SE APRECIAN FUGAS DE AIRE O TRAMOS DE CONDUCTO EN MAL ESTADO		X		X				
		4	LAS CENTRALES DE ENVÍO ESTÁN EN CORRECTO ESTADO Y OPERATIVAS		X		X				
		5	EL ENVÍO DE BALAS DE ENVÍO SE REALIZA SIN INCIDENCIAS		X		X				
		6	EL SISTEMA DE TRANSPORTE NEUMÁTICO NO GENERA RUIDOS EXTRAÑOS		X		X				

OBSERVACIONES

AUDITOR:

RESP. DE LA
INSTALACIÓN:

PROGRAMA DE PUNTOS DE INSPECCIÓN
INSPECCIÓN FÍSICA
TRANSPORTE NEUMÁTICO



EDIFICIO:	HIL	COD. PARTE:	-IF-TRN-01.01
EXPLOTADOR:	Tejón Hospitalaria Vallecay S.A.	FECHA:	28/11/17
INSPECTOR:	Pedro Alaguirre	HORA:	10:55
ACOMPaña AL INSPECTOR:	JUAN CARLOS		

ZONA REVISADA: 12/ Urgencias Convencional

		INSPECCIONADO		CONFORME		OBS.			
		SI	NO	SI	NO				
ESTADO GENERAL	1	LA CENTRAL DE IMPULSIÓN/ABSORCIÓN SE ENCUENTRA EN CORRECTO ESTADO		X		X			
	FUNCIONAMIENTO GENERAL	2	LA CENTRAL DE IMPULSIÓN/ABSORCIÓN FUNCIONA CORRECTAMENTE		X		X		
		3	NO SE APRECIAN FUGAS DE AIRE O TRAMOS DE CONDUCTO EN MAL ESTADO		X		X		
		4	LAS CENTRALES DE ENVÍO ESTÁN EN CORRECTO ESTADO Y OPERATIVAS		X		X		
		5	EL ENVÍO DE BALAS DE ENVÍO SE REALIZA SIN INCIDENCIAS		X		X		
		6	EL SISTEMA DE TRANSPORTE NEUMÁTICO NO GENERA RUIDOS EXTRAÑOS		X		X		

OBSERVACIONES

AUDITOR:	RESP. DE LA INSTALACIÓN: 
----------	--

PROGRAMA DE PUNTOS DE INSPECCIÓN
INSPECCIÓN FÍSICA
TRANSPORTE NEUMÁTICO



EDIFICIO:	HIL	COD. PARTE:	-IF-TRN-01.01
EXPLOTADOR:	Testa Hospitalaria Vallecaes S.A.	FECHA:	28/11/17
INSPECTOR:	Pedro Alonso	HORA:	11:00
ACOMPaña AL INSPECTOR:	JUAN CARLOS		

ZONA REVISADA: 13/Urgencias pediátricas 2

		INSPECCIONADO		CONFORME		OBS.	
		SI	NO	SI	NO		
ESTADO GENERAL	1	LA CENTRAL DE IMPULSIÓN/ABSORCIÓN SE ENCUENTRA EN CORRECTO ESTADO		X		X	
FUNCIONAMIENTO GENERAL	2	LA CENTRAL DE IMPULSIÓN/ABSORCIÓN FUNCIONA CORRECTAMENTE		X		X	
	3	NO SE APRECIAN FUGAS DE AIRE O TRAMOS DE CONDUCTO EN MAL ESTADO		X		X	
	4	LAS CENTRALES DE ENVÍO ESTÁN EN CORRECTO ESTADO Y OPERATIVAS		X		X	
	5	EL ENVÍO DE BALAS DE ENVÍO SE REALIZA SIN INCIDENCIAS		X		X	
	6	EL SISTEMA DE TRANSPORTE NEUMÁTICO NO GENERA RUIDOS EXTRAÑOS		X		X	

OBSERVACIONES

AUDITOR:	RESP. DE LA INSTALACIÓN: 
----------	---

PROGRAMA DE PUNTOS DE INSPECCIÓN
 INSPECCIÓN FÍSICA
 TRANSPORTE NEUMÁTICO



EDIFICIO:	HIL	EXPLOTADOR: Testa Hospitalaria Vallecas S.A.	COD. PARTE: -IF-TRN-01.01
INSPECTOR:	Pedro Alastine		FECHA: 28/11/17
ACOMPaña AL INSPECTOR:	JUAN CARLOS		HORA: 11:00

ZONA REVISADA: 16/Observaciones como

		INSPECCIONADO		CONFORME		OBS.	
		SI	NO	SI	NO		
ESTADO GENERAL	1	LA CENTRAL DE IMPULSIÓN/ABSORCIÓN SE ENCUENTRA EN CORRECTO ESTADO		X		X	
FUNCIONAMIENTO GENERAL	2	LA CENTRAL DE IMPULSIÓN/ABSORCIÓN FUNCIONA CORRECTAMENTE		X		X	
	3	NO SE APRECIAN FUGAS DE AIRE O TRAMOS DE CONDUCTO EN MAL ESTADO		X		X	
	4	LAS CENTRALES DE ENVÍO ESTÁN EN CORRECTO ESTADO Y OPERATIVAS		X		X	
	5	EL ENVÍO DE BALAS DE ENVÍO SE REALIZA SIN INCIDENCIAS		X		X	
	6	EL SISTEMA DE TRANSPORTE NEUMÁTICO NO GENERA RUIDOS EXTRAÑOS		X		X	

OBSERVACIONES

AUDITOR:	RESP. DE LA INSTALACIÓN:

PROGRAMA DE PUNTOS DE INSPECCIÓN
INSPECCIÓN FÍSICA
TRANSPORTE NEUMÁTICO



EDIFICIO:	HIL	COD. PARTE:	-IF-TRN-01.01
EXPLOTADOR:	Texta Hospitalaria Valdecas S.A.	FECHA:	28/11/17
INSPECTOR:	Pedro Alastine	HORA:	11:05
ACOMPAÑA AL INSPECTOR:	JUAN CARLO		

ZONA REVISADA: IS / Observación sillones

		INSPECCIONADO		CONFORME		OBS.	
		SI	NO	SI	NO		
ESTADO GENERAL	1	LA CENTRAL DE IMPULSIÓN/ABSORCIÓN SE ENCUENTRA EN CORRECTO ESTADO		X		X	
	2	LA CENTRAL DE IMPULSIÓN/ABSORCIÓN FUNCIONA CORRECTAMENTE		X		X	
FUNCIONAMIENTO GENERAL	3	NO SE APRECIAN FUGAS DE AIRE O TRAMOS DE CONDUCTO EN MAL ESTADO		X		X	
	4	LAS CENTRALES DE ENVÍO ESTÁN EN CORRECTO ESTADO Y OPERATIVAS		X		X	
	5	EL ENVÍO DE BALAS DE ENVÍO SE REALIZA SIN INCIDENCIAS		X		X	
	6	EL SISTEMA DE TRANSPORTE NEUMÁTICO NO GENERA RUIDOS EXTRAÑOS		X		X	

OBSERVACIONES

AUDITOR:	RESP. DE LA INSTALACIÓN:
----------	------------------------------

PROGRAMA DE PUNTOS DE INSPECCIÓN
 INSPECCIÓN FÍSICA
 TRANSPORTE NEUMÁTICO



EDIFICIO:	HIL	COD. PARTE:	-IF-TRN-01.01
EXPLOTADOR:	Testa Hospitolaria Vallecay S.A.	FECHA:	28/11/12
INSPECTOR:	Pedro Alastine	HORA:	11:10
ACOMPAÑA AL INSPECTOR:	JUAN CARLOS		

ZONA REVISADA: 17/ Control 2ª F

		INSPECCIONADO		CONFORME		OBS.	
		SI	NO	SI	NO		
ESTADO GENERAL	1	LA CENTRAL DE IMPULSIÓN/ABSORCIÓN SE ENCUENTRA EN CORRECTO ESTADO		X		X	
FUNCIONAMIENTO GENERAL	2	LA CENTRAL DE IMPULSIÓN/ABSORCIÓN FUNCIONA CORRECTAMENTE		X		X	
	3	NO SE APRECIAN FUGAS DE AIRE O TRAMOS DE CONDUCTO EN MAL ESTADO		X		X	
	4	LAS CENTRALES DE ENVÍO ESTÁN EN CORRECTO ESTADO Y OPERATIVAS		X		X	
	5	EL ENVÍO DE BALAS DE ENVÍO SE REALIZA SIN INCIDENCIAS		X		X	
	6	EL SISTEMA DE TRANSPORTE NEUMÁTICO NO GENERA RUIDOS EXTRAÑOS		X		X	

OBSERVACIONES

AUDITOR:	RESP. DE LA INSTALACIÓN:
----------	------------------------------

PROGRAMA DE PUNTOS DE INSPECCIÓN
 INSPECCIÓN FÍSICA
 TRANSPORTE NEUMÁTICO



EDIFICIO:	HIL	COD. PARTE:	-IF-TRN-01.01
EXPLOTADOR:	Testa Hospitalaria Vallecas S.A.	FECHA:	28/11/17
INSPECTOR:	Pedro Mostre	HORA:	11:15
ACOMPaña AL INSPECTOR:	JUAN CARLOS		

ZONA REVISADA: 18/ Central 2^{da} E

			INSPECCIONADO		CONFORME		OBS.
			SI	NO	SI	NO	
ESTADO GENERAL	1	LA CENTRAL DE IMPULSIÓN/ABSORCIÓN SE ENCUENTRA EN CORRECTO ESTADO	X		X		
	2	LA CENTRAL DE IMPULSIÓN/ABSORCIÓN FUNCIONA CORRECTAMENTE	X		X		
FUNCIONAMIENTO GENERAL	3	NO SE APRECIAN FUGAS DE AIRE O TRAMOS DE CONDUCTO EN MAL ESTADO	X		X		
	4	LAS CENTRALES DE ENVÍO ESTÁN EN CORRECTO ESTADO Y OPERATIVAS	X		X		
	5	EL ENVÍO DE BALAS DE ENVÍO SE REALIZA SIN INCIDENCIAS	X		X		
	6	EL SISTEMA DE TRANSPORTE NEUMÁTICO NO GENERA RUIDOS EXTRAÑOS	X		X		

OBSERVACIONES

	AUDITOR: RESP. DE LA INSTALACIÓN: 
--	---

PROGRAMA DE PUNTOS DE INSPECCIÓN
INSPECCIÓN FÍSICA
CLIMATIZACIÓN. CLIMATIZADORES (U.T.A)



EDIFICIO:	HIL	COD. PARTE: XX-IF-CL-02.01
EXPLOTADOR:	Testa Hospitalaria Vallecas S.A.	FECHA: 27/11/17
INSPECTOR:	Pedro Alarcón Agudo	HORA: 12:00 - 13:00
ACOMPaña AL INSPECTOR:	JUAN CARLOS	

ZONA REVISADA:			INSPECCIONADO		CONFORME		OBS.
			SI	NO	SI	NO	
ESTADO EXTERIOR	1	LOS DIFERENTES CLIMATIZADORES FUNCIONAN CORRECTAMENTE	X		X		
	2	EL ESTADO EXTERIOR ES CORRECTO	X			X	X ₁
	3	LAS DIFERENTES PUERTAS O ACCESOS AL CLIMATIZADOR ESTÁN OPERATIVOS	X		X		
ESTADO INTERIOR	4	EL INTERIOR DEL CLIMATIZADOR ESTÁ LIMPIO Y EN BUEN ESTADO	X		X		
	5	LAS BATERIAS DE FRIO Y CALOR SE ENCUENTRAN LIMPIAS Y EN CORRETO ESTADO	X		X		
	6	LAS BANDEJAS DE CONDENSADOS SE ENCUENTRAN LIMPIAS	X		X		
	7	LOS MOTORES PARA LA VENTILACIÓN SE ENCUENTRAN EN CORRECTO ESTADO	X		X		
CONDUCTOS, TUBERÍAS Y ELEMENTOS DE REGULACIÓN	8	LAS CORREAS DE TRANSMISIÓN DE LOS MOTORES ESTÁN EN CORRECTO ESTADO	X			X	X ₂
	9	LAS TUBERÍAS ESTÁN CORRECTAMENTE CALORIFUGADAS Y SU ESTADO ES CORRECTO	X		X		
	10	LOS DIFERENTES ELEMENTOS HIDRÁULICOS ESTÁN EN CORRETO ESTADO	X		X		
	11	LAS UNIONES DE LAS TUBERÍAS ESTÁN EN CORRECTO ESTADO	X		X		
	12	LOS CONDUCTOS DE AIRE ESTÁN CORRECTAMENTE EMBOCADOS Y NO SE APRECIAN FUGAS DE AIRE	X		X		
	13	LAS TUBERÍAS DE CONDENSADOS DISPONEN DE SIFONES REGISTRABLES Y NO SE APRECIAN MALOS OLORES	X		X		
	14	LAS COMPUERTAS DE REGULACIÓN SE ENCUENTRAN EN CORRECTO ESTADO Y FUNCIONAN ADECUADAMENTE	X		X		
	15	LAS VÁLVULAS DE REGULACIÓN FUNCIONAN ADECUADAMENTE	X		X		
FILTROS	16	LOS CLIMATIZADORES FUNCIONAN DE FORMA ADECUADA Y SON AUTOMÁTICAMENTE GESTIONADOS POR UN SISTEMA DE CONTROL	X		X		
	17	LOS FILTROS SON DEL TIPO ADECUADO Y SE ENCUENTRAN COLOCADOS	X		X		
PARAMETROS DE FUNCIONAMIENTO	18	LOS FILTROS SE ENCUENTRAN EN CORRECTO ESTADO Y NO SE APRECIA UN EXCESO DE PARTÍCULAS EN LOS MISMOS	X			X	X ₃
	19	LAS TEMPERATURAS EN LA IMPULSIÓN Y EL RETORNO ESTÁN EN UN RANGO ADECUADO DE FUNCIONAMIENTO	X		X		
	20	LAS PÉRDIDAS DE PRESIÓN EN LOS FILTROS SE ENCUENTRAN DENTRO DEL RANGO ACONSEJADO POR EL FABRICANTE PARA SU FUNCIONAMIENTO	X			X	X ₄
	21	LAS PÉRDIDAS DE PRESIÓN EN LOS MOTORES SE ENCUENTRAN DENTRO DE UN RANGO NORMAL DE FUNCIONAMIENTO					
	22	LA HÚMEDAD EN LOS CONDUCTOS DE IMPULSIÓN Y RETORNO SE ENCUENTRAN DENTRO DE UN RANGO NORMAL DE FUNCIONAMIENTO					

OBSERVACIONES

X₁ Exterior deficiente
 X₂ Correa agrietada
 X₃ Filtros sucios
 X₄ Solo mb la humedad en el retorno y está más baja de lo normal

AUDITOR:	RESP. DE LA INSTALACIÓN:
----------	--------------------------

EDIFICIO:	HIL		
EXPLOTADOR:	Testa Hospitalaria Vallecros S.A.	COD. PARTE: XX-IF-CL-02.01	
INSPECTOR:	Pedro Alas Cue Agudo	FECHA: 27/11/17	
ACOMPaña AL INSPECTOR:	JUAN CARLOS	HORA: 12:00 - 13:00	

ZONA REVISADA: 24

			INSPECCIONADO		CONFORME		OBS.
			SI	NO	SI	NO	
ESTADO EXTERIOR	1	LOS DIFERENTES CLIMATIZADORES FUNCIONAN CORRECTAMENTE	X		X		
	2	EL ESTADO EXTERIOR ES CORRECTO	X			X	X
	3	LAS DIFERENTES PUERTAS O ACCESOS AL CLIMATIZADOR ESTÁN OPERATIVOS	X		X		
ESTADO INTERIOR	4	EL INTERIOR DEL CLIMATIZADOR ESTÁ LIMPIO Y EN BUEN ESTADO	X		X		
	5	LAS BATERIAS DE FRIO Y CALOR SE ENCUENTRAN LIMPIAS Y EN CORRETO ESTADO	X		X		
	6	LAS BANDEJAS DE CONDENSADOS SE ENCUENTRAN LIMPIAS	X		X		
	7	LOS MOTORES PARA LA VENTILACIÓN SE ENCUENTRAN EN CORRECTO ESTADO	X		X		
CONDUCTOS, TUBERÍAS Y ELEMENTOS DE REGULACIÓN	8	LAS CORREAS DE TRANSMISIÓN DE LOS MOTORES ESTÁN EN CORRECTO ESTADO	X		X		
	9	LAS TUBERÍAS ESTÁN CORRECTAMENTE CALORIFUGADAS Y SU ESTADO ES CORRECTO	X		X		
	10	LOS DIFERENTES ELEMENTOS HIDRÁULICOS ESTÁN EN CORRETO ESTADO	X		X		
	11	LAS UNIONES DE LAS TUBERÍAS ESTÁN EN CORRECTO ESTADO	X		X		
	12	LOS CONDUCTOS DE AIRE ESTÁN CORRECTAMENTE EMBOCADOS Y NO SE APRECIAN FUGAS DE AIRE	X		X		
	13	LAS TUBERÍAS DE CONDENSADOS DISPONEN DE SIFONES REGISTRABLES Y NO SE APRECIAN MALOS OLORES	X		X		
	14	LAS COMPUERTAS DE REGULACIÓN SE ENCUENTRAN EN CORRECTO ESTADO Y FUNCIONAN ADECUADAMENTE	X		X		
	15	LAS VÁLVULAS DE REGULACIÓN FUNCIONAN ADECUADAMENTE	X		X		
FILTROS	16	LOS CLIMATIZADORES FUNCIONAN DE FORMA ADECUADA Y SON AUTOMÁTICAMENTE GESTIONADOS POR UN SISTEMA DE CONTROL	X		X		
	17	LOS FILTROS SON DEL TIPO ADECUADO Y SE ENCUENTRAN COLOCADOS	X		X		
PARAMETROS DE FUNCIONAMIENTO	18	LOS FILTROS SE ENCUENTRAN EN CORRECTO ESTADO Y NO SE APRECIA UN EXCESO DE PARTÍCULAS EN LOS MISMOS	X			X	X
	19	LAS TEMPERATURAS EN LA IMPULSIÓN Y EL RETORNO ESTÁN EN UN RANGO ADECUADO DE FUNCIONAMIENTO	X		X		
	20	LAS PÉRDIDAS DE PRESIÓN EN LOS FILTROS SE ENCUENTRAN DENTRO DEL RANGO ACONSEJADO POR EL FABRICANTE PARA SU FUNCIONAMIENTO		X			
	21	LAS PÉRDIDAS DE PRESIÓN EN LOS MOTORES SE ENCUENTRAN DENTRO DE UN RANGO NORMAL DE FUNCIONAMIENTO		X			
	22	LA HÚMEDAD EN LOS CONDUCTOS DE IMPULSIÓN Y RETORNO SE ENCUENTRAN DENTRO DE UN RANGO NORMAL DE FUNCIONAMIENTO		X			

OBSERVACIONES

X₁ Estado exterior del sistema
X₂ Filtró sucio

AUDITOR:

RESP. DE LA
INSTALACIÓN:

PROGRAMA DE PUNTOS DE INSPECCIÓN
INSPECCIÓN FÍSICA
CLIMATIZACIÓN. CLIMATIZADORES (U.T.A)



EDIFICIO:	HZZ	COD. PARTE: XX-IF-CL-02.01
EXPLOTADOR:	Testa Hosp. Catalana Vallescas S.A.	FECHA: 27/11/17
INSPECTOR:	Pedro AlbasCue Agudo	HORA: 12:00 - 13:00
ACOMPaña AL INSPECTOR:	JUAN CARLO	

ZONA REVISADA: C2

		INSPECCIONADO		CONFORME		OBS.	
		SI	NO	SI	NO		
ESTADO EXTERIOR	1	LOS DIFERENTES CLIMATIZADORES FUNCIONAN CORRECTAMENTE					
	2	EL ESTADO EXTERIOR ES CORRECTO					X ₁
	3	LAS DIFERENTES PUERTAS O ACCESOS AL CLIMATIZADOR ESTÁN OPERATIVOS					
ESTADO INTERIOR	4	EL INTERIOR DEL CLIMATIZADOR ESTÁ LIMPIO Y EN BUEN ESTADO					
	5	LAS BATERIAS DE FRIO Y CALOR SE ENCUENTRAN LIMPIAS Y EN CORRETO ESTADO					
	6	LAS BANDEJAS DE CONDENSADOS SE ENCUENTRAN LIMPIAS					
	7	LOS MOTORES PARA LA VENTILACIÓN SE ENCUENTRAN EN CORRECTO ESTADO					
CONDUCTOS, TUBERÍAS Y ELEMENTOS DE REGULACIÓN	8	LAS CORREAS DE TRANSMISIÓN DE LOS MOTORES ESTÁN EN CORRECTO ESTADO					
	9	LAS TUBERÍAS ESTÁN CORRECTAMENTE CALORIFUGADAS Y SU ESTADO ES CORRECTO					
	10	LOS DIFERENTES ELEMENTOS HIDRÁULICOS ESTÁN EN CORRETO ESTADO					
	11	LAS UNIONES DE LAS TUBERÍAS ESTÁN EN CORRECTO ESTADO					
	12	LOS CONDUCTOS DE AIRE ESTÁN CORRECTAMENTE EMBOCADOS Y NO SE APRECIAN FUGAS DE AIRE					
	13	LAS TUBERÍAS DE CONDENSADOS DISPONEN DE SIFONES REGISTRABLES Y NO SE APRECIAN MALOS OLORES					
	14	LAS COMPUERTAS DE REGULACIÓN SE ENCUENTRAN EN CORRECTO ESTADO Y FUNCIONAN ADECUADAMENTE					
	15	LAS VÁLVULAS DE REGULACIÓN FUNCIONAN ADECUADAMENTE					
FILTROS	16	LOS CLIMATIZADORES FUNCIONAN DE FORMA ADECUADA Y SON AUTOMÁTICAMENTE GESTIONADOS POR UN SISTEMA DE CONTROL					
	17	LOS FILTROS SON DEL TIPO ADECUADO Y SE ENCUENTRAN COLOCADOS					
PARAMETROS DE FUNCIONAMIENTO	18	LOS FILTROS SE ENCUENTRAN EN CORRECTO ESTADO Y NO SE APRECIA UN EXCESO DE PARTÍCULAS EN LOS MISMOS					X ₂
	19	LAS TEMPERATURAS EN LA IMPULSIÓN Y EL RETORNO ESTÁN EN UN RANGO ADECUADO DE FUNCIONAMIENTO					
	20	LAS PÉRDIDAS DE PRESIÓN EN LOS FILTROS SE ENCUENTRAN DENTRO DEL RANGO ACONSEJADO POR EL FABRICANTE PARA SU FUNCIONAMIENTO					X ₃
	21	LAS PÉRDIDAS DE PRESIÓN EN LOS MOTORES SE ENCUENTRAN DENTRO DE UN RANGO NORMAL DE FUNCIONAMIENTO					
	22	LA HÚMEDAD EN LOS CONDUCTOS DE IMPULSIÓN Y RETORNO SE ENCUENTRAN DENTRO DE UN RANGO NORMAL DE FUNCIONAMIENTO					

OBSERVACIONES

X₁ Estado exterior deteriorado
 X₂ Filtro sucio
 X₃ Solo medida a el retorno y esta por ~~estar~~ más baja de lo normal

AUDITOR:

RESP. DE LA
INSTALACIÓN:

PROGRAMA DE PUNTOS DE INSPECCIÓN
INSPECCIÓN FÍSICA
CLIMATIZACIÓN. CLIMATIZADORES (U.T.A)



EDIFICIO:	HIL	COD. PARTE: XX-IF-CL-02.01
EXPLOTADOR:	Testa Hospitalaria Vallecas S.A.	FECHA: 27/11/17
INSPECTOR:	Pedro Alastue Agudo	HORA: 12:00 - 13:00
ACOMPaña AL INSPECTOR:	JUAN CARLO	

ZONA REVISADA: 6

		INSPECCIONADO		CONFORME		OBS.	
		SI	NO	SI	NO		
ESTADO EXTERIOR	1	LOS DIFERENTES CLIMATIZADORES FUNCIONAN CORRECTAMENTE					
	2	EL ESTADO EXTERIOR ES CORRECTO					X ₁
	3	LAS DIFERENTES PUERTAS O ACCESOS AL CLIMATIZADOR ESTÁN OPERATIVOS					
ESTADO INTERIOR	4	EL INTERIOR DEL CLIMATIZADOR ESTÁ LIMPIO Y EN BUEN ESTADO					
	5	LAS BATERIAS DE FRIO Y CALOR SE ENCUENTRAN LIMPIAS Y EN CORRETO ESTADO					
	6	LAS BANDEJAS DE CONDENSADOS SE ENCUENTRAN LIMPIAS					
	7	LOS MOTORES PARA LA VENTILACIÓN SE ENCUENTRAN EN CORRECTO ESTADO					
CONDUCTOS, TUBERÍAS Y ELEMENTOS DE REGULACIÓN	8	LAS CORREAS DE TRANSMISIÓN DE LOS MOTORES ESTÁN EN CORRECTO ESTADO					
	9	LAS TUBERÍAS ESTÁN CORRECTAMENTE CALORIFUGADAS Y SU ESTADO ES CORRECTO					
	10	LOS DIFERENTES ELEMENTOS HIDRÁULICOS ESTÁN EN CORRETO ESTADO					
	11	LAS UNIONES DE LAS TUBERÍAS ESTÁN EN CORRECTO ESTADO					
	12	LOS CONDUCTOS DE AIRE ESTÁN CORRECTAMENTE EMBOCADOS Y NO SE APRECIAN FUGAS DE AIRE					
	13	LAS TUBERÍAS DE CONDENSADOS DISPONEN DE SIFONES REGISTRABLES Y NO SE APRECIAN MALOS OLORES					
	14	LAS COMPUERTAS DE REGULACIÓN SE ENCUENTRAN EN CORRECTO ESTADO Y FUNCIONAN ADECUADAMENTE					
	15	LAS VÁLVULAS DE REGULACIÓN FUNCIONAN ADECUADAMENTE					
FILTROS	16	LOS CLIMATIZADORES FUNCIONAN DE FORMA ADECUADA Y SON AUTOMÁTICAMENTE GESTIONADOS POR UN SISTEMA DE CONTROL					
	17	LOS FILTROS SON DEL TIPO ADECUADO Y SE ENCUENTRAN COLOCADOS					
PARAMETROS DE FUNCIONAMIENTO	18	LOS FILTROS SE ENCUENTRAN EN CORRECTO ESTADO Y NO SE APRECIA UN EXCESO DE PARTÍCULAS EN LOS MISMOS					X ₂
	19	LAS TEMPERATURAS EN LA IMPULSIÓN Y EL RETORNO ESTÁN EN UN RANGO ADECUADO DE FUNCIONAMIENTO					
	20	LAS PÉRDIDAS DE PRESIÓN EN LOS FILTROS SE ENCUENTRAN DENTRO DEL RANGO ACONSEJADO POR EL FABRICANTE PARA SU FUNCIONAMIENTO					
	21	LAS PÉRDIDAS DE PRESIÓN EN LOS MOTORES SE ENCUENTRAN DENTRO DE UN RANGO NORMAL DE FUNCIONAMIENTO					
	22	LA HÚMEDAD EN LOS CONDUCTOS DE IMPULSIÓN Y RETORNO SE ENCUENTRAN DENTRO DE UN RANGO NORMAL DE FUNCIONAMIENTO					

OBSERVACIONES

X₁: Estado exterior de Aire
X₂: Filtros sucios

AUDITOR:

RESP. DE LA
INSTALACIÓN:

EDIFICIO:		
EXPLOTADOR:	Testa Hospitalaria Vallecav S.A.	COD. PARTE: XX-IF-CL-02.01
INSPECTOR:	Pedro AlasCruz Agudo	FECHA: 27/11/17
ACOMPaña AL INSPECTOR:	JUAN CARLOS	HORA: 12:00 - 13:00

ZONA REVISADA: 38

		INSPECCIONADO		CONFORME		OBS.	
		SI	NO	SI	NO		
ESTADO EXTERIOR	1	LOS DIFERENTES CLIMATIZADORES FUNCIONAN CORRECTAMENTE					
	2	EL ESTADO EXTERIOR ES CORRECTO					X ₁
	3	LAS DIFERENTES PUERTAS O ACCESOS AL CLIMATIZADOR ESTÁN OPERATIVOS					
ESTADO INTERIOR	4	EL INTERIOR DEL CLIMATIZADOR ESTÁ LIMPIO Y EN BUEN ESTADO					
	5	LAS BATERIAS DE FRIO Y CALOR SE ENCUENTRAN LIMPIAS Y EN CORRETO ESTADO					
	6	LAS BANDEJAS DE CONDENSADOS SE ENCUENTRAN LIMPIAS					
	7	LOS MOTORES PARA LA VENTILACIÓN SE ENCUENTRAN EN CORRECTO ESTADO					
CONDUCTOS, TUBERÍAS Y ELEMENTOS DE REGULACIÓN	8	LAS CORREAS DE TRANSMISIÓN DE LOS MOTORES ESTÁN EN CORRECTO ESTADO					
	9	LAS TUBERÍAS ESTÁN CORRECTAMENTE CALORIFUGADAS Y SU ESTADO ES CORRECTO					
	10	LOS DIFERENTES ELEMENTOS HIDRÁULICOS ESTÁN EN CORRETO ESTADO					
	11	LAS UNIONES DE LAS TUBERÍAS ESTÁN EN CORRECTO ESTADO					
	12	LOS CONDUCTOS DE AIRE ESTÁN CORRECTAMENTE EMBOCADOS Y NO SE APRECIAN FUGAS DE AIRE					
	13	LAS TUBERÍAS DE CONDENSADOS DISPONEN DE SIFONES REGISTRABLES Y NO SE APRECIAN MALOS OLORES					
	14	LAS COMPUERTAS DE REGULACIÓN SE ENCUENTRAN EN CORRECTO ESTADO Y FUNCIONAN ADECUADAMENTE					
	15	LAS VÁLVULAS DE REGULACIÓN FUNCIONAN ADECUADAMENTE					
FILTROS	16	LOS CLIMATIZADORES FUNCIONAN DE FORMA ADECUADA Y SON AUTOMÁTICAMENTE GESTIONADOS POR UN SISTEMA DE CONTROL					
	17	LOS FILTROS SON DEL TIPO ADECUADO Y SE ENCUENTRAN COLOCADOS					
PARAMETROS DE FUNCIONAMIENTO	18	LOS FILTROS SE ENCUENTRAN EN CORRECTO ESTADO Y NO SE APRECIA UN EXCESO DE PARTÍCULAS EN LOS MISMOS					X ₂
	19	LAS TEMPERATURAS EN LA IMPULSIÓN Y EL RETORNO ESTÁN EN UN RANGO ADECUADO DE FUNCIONAMIENTO					
	20	LAS PÉRDIDAS DE PRESIÓN EN LOS FILTROS SE ENCUENTRAN DENTRO DEL RANGO ACONSEJADO POR EL FABRICANTE PARA SU FUNCIONAMIENTO					X ₃
	21	LAS PÉRDIDAS DE PRESIÓN EN LOS MOTORES SE ENCUENTRAN DENTRO DE UN RANGO NORMAL DE FUNCIONAMIENTO					
	22	LA HÚMEDAD EN LOS CONDUCTOS DE IMPULSIÓN Y RETORNO SE ENCUENTRAN DENTRO DE UN RANGO NORMAL DE FUNCIONAMIENTO					

OBSERVACIONES

X₁ Estado exterior de los conductos
X₂ Filtros sucios
X₃ Rango de humedad bajo

AUDITOR:

RESP. DE LA
INSTALACIÓN:

EDIFICIO:		COD. PARTE: XX-IF-CL-02.01
EXPLOTADOR:	Tesfa Hospitalaria Vallecas S.A	FECHA: 27/11/17
INSPECTOR:	Pedro Alas true Agudo	HORA: 12:00 - 13:00
ACOMPaña AL INSPECTOR:	JUAN CARLOS	

ZONA REVISADA: 7

		INSPECCIONADO		CONFORME		OBS.	
		SI	NO	SI	NO		
ESTADO EXTERIOR	1	LOS DIFERENTES CLIMATIZADORES FUNCIONAN CORRECTAMENTE					
	2	EL ESTADO EXTERIOR ES CORRECTO					
	3	LAS DIFERENTES PUERTAS O ACCESOS AL CLIMATIZADOR ESTÁN OPERATIVOS					
ESTADO INTERIOR	4	EL INTERIOR DEL CLIMATIZADOR ESTÁ LIMPIO Y EN BUEN ESTADO					
	5	LAS BATERIAS DE FRIO Y CALOR SE ENCUENTRAN LIMPIAS Y EN CORRETO ESTADO					
	6	LAS BANDEJAS DE CONDENSADOS SE ENCUENTRAN LIMPIAS					
	7	LOS MOTORES PARA LA VENTILACIÓN SE ENCUENTRAN EN CORRECTO ESTADO					
CONDUCTOS, TUBERÍAS Y ELEMENTOS DE REGULACIÓN	8	LAS CORREAS DE TRANSMISIÓN DE LOS MOTORES ESTÁN EN CORRECTO ESTADO					
	9	LAS TUBERÍAS ESTÁN CORRECTAMENTE CALORIFUGADAS Y SU ESTADO ES CORRECTO					
	10	LOS DIFERENTES ELEMENTOS HIDRÁULICOS ESTÁN EN CORRETO ESTADO					
	11	LAS UNIONES DE LAS TUBERÍAS ESTÁN EN CORRECTO ESTADO					
	12	LOS CONDUCTOS DE AIRE ESTÁN CORRECTAMENTE EMBOCADOS Y NO SE APRECIAN FUGAS DE AIRE					
	13	LAS TUBERÍAS DE CONDENSADOS DISPONEN DE SIFONES REGISTRABLES Y NO SE APRECIAN MALOS OLORES					
	14	LAS COMPUERTAS DE REGULACIÓN SE ENCUENTRAN EN CORRECTO ESTADO Y FUNCIONAN ADECUADAMENTE					
	15	LAS VÁLVULAS DE REGULACIÓN FUNCIONAN ADECUADAMENTE					
FILTROS	16	LOS CLIMATIZADORES FUNCIONAN DE FORMA ADECUADA Y SON AUTOMÁTICAMENTE GESTIONADOS POR UN SISTEMA DE CONTROL					
	17	LOS FILTROS SON DEL TIPO ADECUADO Y SE ENCUENTRAN COLOCADOS					
PARAMETROS DE FUNCIONAMIENTO	18	LOS FILTROS SE ENCUENTRAN EN CORRECTO ESTADO Y NO SE APRECIA UN EXCESO DE PARTÍCULAS EN LOS MISMOS					*
	19	LAS TEMPERATURAS EN LA IMPULSIÓN Y EL RETORNO ESTÁN EN UN RANGO ADECUADO DE FUNCIONAMIENTO					
	20	LAS PÉRDIDAS DE PRESIÓN EN LOS FILTROS SE ENCUENTRAN DENTRO DEL RANGO ACONSEJADO POR EL FABRICANTE PARA SU FUNCIONAMIENTO					
	21	LAS PÉRDIDAS DE PRESIÓN EN LOS MOTORES SE ENCUENTRAN DENTRO DE UN RANGO NORMAL DE FUNCIONAMIENTO					
	22	LA HÚMEDAD EN LOS CONDUCTOS DE IMPULSIÓN Y RETORNO SE ENCUENTRAN DENTRO DE UN RANGO NORMAL DE FUNCIONAMIENTO					

OBSERVACIONES

* Filtros por cambiar

AUDITOR:

RESP. DE LA
INSTALACIÓN:

EDIFICIO:	HIL	
EXPLOTADOR:	Testa Hospitalaria Valleca S.A.	COD. PARTE: XX-IF-CL-02.01
INSPECTOR:	Pedro Alastue Agudo	FECHA: 27/11/17
ACOMPaña AL INSPECTOR:	JUAN CARLO	HORA: 12:00-13:00

ZONA REVISADA: 26

		INSPECCIONADO		CONFORME		OBS.	
		SI	NO	SI	NO		
ESTADO EXTERIOR	1	LOS DIFERENTES CLIMATIZADORES FUNCIONAN CORRECTAMENTE					
	2	EL ESTADO EXTERIOR ES CORRECTO					
	3	LAS DIFERENTES PUERTAS O ACCESOS AL CLIMATIZADOR ESTÁN OPERATIVOS					
ESTADO INTERIOR	4	EL INTERIOR DEL CLIMATIZADOR ESTÁ LIMPIO Y EN BUEN ESTADO					
	5	LAS BATERÍAS DE FRIO Y CALOR SE ENCUENTRAN LIMPIAS Y EN CORRETO ESTADO					*
	6	LAS BANDEJAS DE CONDENSADOS SE ENCUENTRAN LIMPIAS					
	7	LOS MOTORES PARA LA VENTILACIÓN SE ENCUENTRAN EN CORRECTO ESTADO					
CONDUCTOS, TUBERÍAS Y ELEMENTOS DE REGULACIÓN	8	LAS CORREAS DE TRANSMISIÓN DE LOS MOTORES ESTÁN EN CORRECTO ESTADO					
	9	LAS TUBERÍAS ESTÁN CORRECTAMENTE CALORIFUGADAS Y SU ESTADO ES CORRECTO					
	10	LOS DIFERENTES ELEMENTOS HIDRÁULICOS ESTÁN EN CORRETO ESTADO					
	11	LAS UNIONES DE LAS TUBERÍAS ESTÁN EN CORRECTO ESTADO					
	12	LOS CONDUCTOS DE AIRE ESTÁN CORRECTAMENTE EMBOCADOS Y NO SE APRECIAN FUGAS DE AIRE					
	13	LAS TUBERÍAS DE CONDENSADOS DISPONEN DE SIFONES REGISTRABLES Y NO SE APRECIAN MALOS OLORES					
	14	LAS COMPUERTAS DE REGULACIÓN SE ENCUENTRAN EN CORRECTO ESTADO Y FUNCIONAN ADECUADAMENTE					
	15	LAS VÁLVULAS DE REGULACIÓN FUNCIONAN ADECUADAMENTE					
FILTROS	16	LOS CLIMATIZADORES FUNCIONAN DE FORMA ADECUADA Y SON AUTOMÁTICAMENTE GESTIONADOS POR UN SISTEMA DE CONTROL					
	17	LOS FILTROS SON DEL TIPO ADECUADO Y SE ENCUENTRAN COLOCADOS					
PARAMETROS DE FUNCIONAMIENTO	18	LOS FILTROS SE ENCUENTRAN EN CORRECTO ESTADO Y NO SE APRECIA UN EXCESO DE PARTÍCULAS EN LOS MISMOS					*2
	19	LAS TEMPERATURAS EN LA IMPULSIÓN Y EL RETORNO ESTÁN EN UN RANGO ADECUADO DE FUNCIONAMIENTO					
	20	LAS PÉRDIDAS DE PRESIÓN EN LOS FILTROS SE ENCUENTRAN DENTRO DEL RANGO ACONSEJADO POR EL FABRICANTE PARA SU FUNCIONAMIENTO					
	21	LAS PÉRDIDAS DE PRESIÓN EN LOS MOTORES SE ENCUENTRAN DENTRO DE UN RANGO NORMAL DE FUNCIONAMIENTO					
	22	LA HÚMEDAD EN LOS CONDUCTOS DE IMPULSIÓN Y RETORNO SE ENCUENTRAN DENTRO DE UN RANGO NORMAL DE FUNCIONAMIENTO					

OBSERVACIONES

*1: Una de las baterías necesita limpieza
*2: Los filtros están por cambiar.

AUDITOR:

RESP. DE LA
INSTALACIÓN:

PROGRAMA DE PUNTOS DE INSPECCIÓN
INSPECCIÓN FÍSICA
CLIMATIZACIÓN. CLIMATIZADORES (U.T.A)



EDIFICIO:	HIL	
EXPLOTADOR:	Tesca Hospitalaria Valdecas S.A.	COD. PARTE: XX-IF-CL-02.01
INSPECTOR:	Pedro Alas Eric Agudo	FECHA: 27/11/17
ACOMPaña AL INSPECTOR:	JUAN CARLOS	HORA: 12:00 - 13:00

ZONA REVISADA: 40

			INSPECCIONADO		CONFORME		OBS.
			SI	NO	SI	NO	
ESTADO EXTERIOR	1	LOS DIFERENTES CLIMATIZADORES FUNCIONAN CORRECTAMENTE	✓		✓		
	2	EL ESTADO EXTERIOR ES CORRECTO	✓			✗	X ₁
	3	LAS DIFERENTES PUERTAS O ACCESOS AL CLIMATIZADOR ESTÁN OPERATIVOS	✓		✓		
ESTADO INTERIOR	4	EL INTERIOR DEL CLIMATIZADOR ESTÁ LIMPIO Y EN BUEN ESTADO	✓		✓		
	5	LAS BATERIAS DE FRIO Y CALOR SE ENCUENTRAN LIMPIAS Y EN CORRETO ESTADO	✓		✓		
	6	LAS BANDEJAS DE CONDENSADOS SE ENCUENTRAN LIMPIAS	✓		✓		
	7	LOS MOTORES PARA LA VENTILACIÓN SE ENCUENTRAN EN CORRECTO ESTADO	✓		✓		
CONDUCTOS, TUBERÍAS Y ELEMENTOS DE REGULACIÓN	8	LAS CORREAS DE TRANSMISIÓN DE LOS MOTORES ESTÁN EN CORRECTO ESTADO	✓		✓		
	9	LAS TUBERÍAS ESTÁN CORRECTAMENTE CALORIFUGADAS Y SU ESTADO ES CORRECTO	✓		✓	✗	X ₂
	10	LOS DIFERENTES ELEMENTOS HIDRÁULICOS ESTÁN EN CORRETO ESTADO	✓		✓		
	11	LAS UNIONES DE LAS TUBERÍAS ESTÁN EN CORRECTO ESTADO	✓		✓		
	12	LOS CONDUCTOS DE AIRE ESTÁN CORRECTAMENTE EMBOCADOS Y NO SE APRECIAN FUGAS DE AIRE	✓		✓		
	13	LAS TUBERÍAS DE CONDENSADOS DISPONEN DE SIFONES REGISTRABLES Y NO SE APRECIAN MALOS OLORES	✓		✓		
	14	LAS COMPUERTAS DE REGULACIÓN SE ENCUENTRAN EN CORRECTO ESTADO Y FUNCIONAN ADECUADAMENTE	✓		✓		
	15	LAS VÁLVULAS DE REGULACIÓN FUNCIONAN ADECUADAMENTE	✓		✓		
FILTROS	16	LOS CLIMATIZADORES FUNCIONAN DE FORMA ADECUADA Y SON AUTOMÁTICAMENTE GESTIONADOS POR UN SISTEMA DE CONTROL	✓		✓		
	17	LOS FILTROS SON DEL TIPO ADECUADO Y SE ENCUENTRAN COLOCADOS	✓		✓		
PARAMETROS DE FUNCIONAMIENTO	18	LOS FILTROS SE ENCUENTRAN EN CORRECTO ESTADO Y NO SE APRECIA UN EXCESO DE PARTÍCULAS EN LOS MISMOS	✓			✗	X ₂
	19	LAS TEMPERATURAS EN LA IMPULSIÓN Y EL RETORNO ESTÁN EN UN RANGO ADECUADO DE FUNCIONAMIENTO	✓		✓		
	20	LAS PÉRDIDAS DE PRESIÓN EN LOS FILTROS SE ENCUENTRAN DENTRO DEL RANGO ACONSEJADO POR EL FABRICANTE PARA SU FUNCIONAMIENTO	✓			✗	X ₃
	21	LAS PÉRDIDAS DE PRESIÓN EN LOS MOTORES SE ENCUENTRAN DENTRO DE UN RANGO NORMAL DE FUNCIONAMIENTO		✓			
	22	LA HUMEDAD EN LOS CONDUCTOS DE IMPULSIÓN Y RETORNO SE ENCUENTRAN DENTRO DE UN RANGO NORMAL DE FUNCIONAMIENTO		✓			

OBSERVACIONES

X₁ Exterior deteriorado (con recubrimiento cables deteriorado)
 X₂ Filtros sucios
 X₃ Rango de humedad bajo

AUDITOR:

RESP. DE LA
INSTALACIÓN:

PROGRAMA DE PUNTOS DE INSPECCIÓN
INSPECCIÓN FÍSICA
CLIMATIZACIÓN. CLIMATIZADORES (U.T.A)



EDIFICIO:	HIL	COD. PARTE: XX-IF-CL-02.01
EXPLOTADOR:	Testa Hospitalaria Valles S.A.	FECHA: 27/11/17
INSPECTOR:	Pedro Alarcón Agudo	HORA: 12:00 - 13:00
ACOMPaña AL INSPECTOR:	JUAN CARLO	

ZONA REVISADA:

39

		INSPECCIONADO		CONFORME		OBS.	
		SI	NO	SI	NO		
ESTADO EXTERIOR	1	LOS DIFERENTES CLIMATIZADORES FUNCIONAN CORRECTAMENTE					
	2	EL ESTADO EXTERIOR ES CORRECTO					X ₁
	3	LAS DIFERENTES PUERTAS O ACCESOS AL CLIMATIZADOR ESTÁN OPERATIVOS					
ESTADO INTERIOR	4	EL INTERIOR DEL CLIMATIZADOR ESTÁ LIMPIO Y EN BUEN ESTADO					
	5	LAS BATERIAS DE FRIO Y CALOR SE ENCUENTRAN LIMPIAS Y EN CORRETO ESTADO					
	6	LAS BANDEJAS DE CONDENSADOS SE ENCUENTRAN LIMPIAS					
	7	LOS MOTORES PARA LA VENTILACIÓN SE ENCUENTRAN EN CORRECTO ESTADO					
	8	LAS CORREAS DE TRANSMISIÓN DE LOS MOTORES ESTÁN EN CORRECTO ESTADO					
CONDUCTOS, TUBERÍAS Y ELEMENTOS DE REGULACIÓN	9	LAS TUBERÍAS ESTÁN CORRECTAMENTE CALORIFUGADAS Y SU ESTADO ES CORRECTO					
	10	LOS DIFERENTES ELEMENTOS HIDRÁULICOS ESTÁN EN CORRETO ESTADO					
	11	LAS UNIONES DE LAS TUBERÍAS ESTÁN EN CORRECTO ESTADO					
	12	LOS CONDUCTOS DE AIRE ESTÁN CORRECTAMENTE EMBOCADOS Y NO SE APRECIAN FUGAS DE AIRE					
	13	LAS TUBERÍAS DE CONDENSADOS DISPONEN DE SIFONES REGISTRABLES Y NO SE APRECIAN MALOS OLORES					
	14	LAS COMPUERTAS DE REGULACIÓN SE ENCUENTRAN EN CORRECTO ESTADO Y FUNCIONAN ADECUADAMENTE					
	15	LAS VÁLVULAS DE REGULACIÓN FUNCIONAN ADECUADAMENTE					
	16	LOS CLIMATIZADORES FUNCIONAN DE FORMA ADECUADA Y SON AUTOMÁTICAMENTE GESTIONADOS POR UN SISTEMA DE CONTROL					
FILTROS	17	LOS FILTROS SON DEL TIPO ADECUADO Y SE ENCUENTRAN COLOCADOS					
	18	LOS FILTROS SE ENCUENTRAN EN CORRECTO ESTADO Y NO SE APRECIA UN EXCESO DE PARTÍCULAS EN LOS MISMOS					X ₂
PARAMETROS DE FUNCIONAMIENTO	19	LAS TEMPERATURAS EN LA IMPULSIÓN Y EL RETORNO ESTÁN EN UN RANGO ADECUADO DE FUNCIONAMIENTO					
	20	LAS PÉRDIDAS DE PRESIÓN EN LOS FILTROS SE ENCUENTRAN DENTRO DEL RANGO ACONSEJADO POR EL FABRICANTE PARA SU FUNCIONAMIENTO					X ₃
	21	LAS PÉRDIDAS DE PRESIÓN EN LOS MOTORES SE ENCUENTRAN DENTRO DE UN RANGO NORMAL DE FUNCIONAMIENTO					
	22	LA HÚMEDAD EN LOS CONDUCTOS DE IMPULSIÓN Y RETORNO SE ENCUENTRAN DENTRO DE UN RANGO NORMAL DE FUNCIONAMIENTO					

OBSERVACIONES

X₁: Estado exterior de terreno, recubrimiento cables deteriorado
 X₂: Filtrros sucios
 X₃: Raya de humedad bajo

AUDITOR:

RESP. DE LA
INSTALACIÓN:

PROGRAMA DE PUNTOS DE INSPECCIÓN
INSPECCIÓN FÍSICA
CLIMATIZACIÓN. CLIMATIZADORES (U.T.A)



EDIFICIO:	HIL		COD. PARTE: XX-IF-CL-02.01
EXPLOTADOR:	Tosca Hosp. Eclair Vallecas S.A.		FECHA: 27/11/17
INSPECTOR:	Pedro Alarcón Agudo		HORA: 12:00 - 13:00
ACOMPaña AL INSPECTOR:	JUAN CARLO		

ZONA REVISADA: 2

			INSPECCIONADO		CONFORME		OBS.
			SI	NO	SI	NO	
ESTADO EXTERIOR	1	LOS DIFERENTES CLIMATIZADORES FUNCIONAN CORRECTAMENTE	X		X		
	2	EL ESTADO EXTERIOR ES CORRECTO	X			X	X ₁
	3	LAS DIFERENTES PUERTAS O ACCESOS AL CLIMATIZADOR ESTÁN OPERATIVOS	X		X		
ESTADO INTERIOR	4	EL INTERIOR DEL CLIMATIZADOR ESTÁ LIMPIO Y EN BUEN ESTADO	X		X		
	5	LAS BATERIAS DE FRIO Y CALOR SE ENCUENTRAN LIMPIAS Y EN CORRETO ESTADO	X		X		X ₃
	6	LAS BANDEJAS DE CONDENSADOS SE ENCUENTRAN LIMPIAS	X		X		
	7	LOS MOTORES PARA LA VENTILACIÓN SE ENCUENTRAN EN CORRECTO ESTADO	X		X		
	8	LAS CORREAS DE TRANSMISIÓN DE LOS MOTORES ESTÁN EN CORRECTO ESTADO	X		X		
CONDUCTOS, TUBERÍAS Y ELEMENTOS DE REGULACIÓN	9	LAS TUBERÍAS ESTÁN CORRECTAMENTE CALORIFUGADAS Y SU ESTADO ES CORRECTO	X		X		
	10	LOS DIFERENTES ELEMENTOS HIDRÁULICOS ESTÁN EN CORRETO ESTADO	X		X		
	11	LAS UNIONES DE LAS TUBERÍAS ESTÁN EN CORRECTO ESTADO	X		X		
	12	LOS CONDUCTOS DE AIRE ESTÁN CORRECTAMENTE EMBOCADOS Y NO SE APRECIAN FUGAS DE AIRE	X		X		
	13	LAS TUBERÍAS DE CONDENSADOS DISPONEN DE SIFONES REGISTRABLES Y NO SE APRECIAN MALOS OLORES	X		X		
	14	LAS COMPUERTAS DE REGULACIÓN SE ENCUENTRAN EN CORRECTO ESTADO Y FUNCIONAN ADECUADAMENTE	X		X		
	15	LAS VÁLVULAS DE REGULACIÓN FUNCIONAN ADECUADAMENTE	X		X		
	16	LOS CLIMATIZADORES FUNCIONAN DE FORMA ADECUADA Y SON AUTOMÁTICAMENTE GESTIONADOS POR UN SISTEMA DE CONTROL	X		X		
FILTROS	17	LOS FILTROS SON DEL TIPO ADECUADO Y SE ENCUENTRAN COLOCADOS	X		X		
	18	LOS FILTROS SE ENCUENTRAN EN CORRECTO ESTADO Y NO SE APRECIA UN EXCESO DE PARTÍCULAS EN LOS MISMOS	X			X	X ₂
PARAMETROS DE FUNCIONAMIENTO	19	LAS TEMPERATURAS EN LA IMPULSIÓN Y EL RETORNO ESTÁN EN UN RANGO ADECUADO DE FUNCIONAMIENTO	X	X	X		
	20	LAS PÉRDIDAS DE PRESIÓN EN LOS FILTROS SE ENCUENTRAN DENTRO DEL RANGO ACONSEJADO POR EL FABRICANTE PARA SU FUNCIONAMIENTO		X			
	21	LAS PÉRDIDAS DE PRESIÓN EN LOS MOTORES SE ENCUENTRAN DENTRO DE UN RANGO NORMAL DE FUNCIONAMIENTO		X			
	22	LA HUMEDAD EN LOS CONDUCTOS DE IMPULSIÓN Y RETORNO SE ENCUENTRAN DENTRO DE UN RANGO NORMAL DE FUNCIONAMIENTO		X			

OBSERVACIONES

X₁: Estado exterior deficiente
X₂: Filtros sucios
X₃: Peinar baterías

AUDITOR:

RESP. DE LA
INSTALACIÓN:

II. ANEXOS A LA AUDITORÍA DE LA DOCUMENTACIÓN OBLIGATORIA SEGÚN PPTE

II.1 COMPROBACIÓN DE LA EXISTENCIA DE DOCUMENTACIÓN OBLIGATORIA SEGÚN PPTE

PROYECTOS DE EQUIPAMIENTO Y MOBILIARIO

Se aportan la siguiente comprobación para el análisis de la presente documentación:

	VALORACIÓN DOTACIÓN MOBILIARIO	DOCUMENTO DE VALORACIÓN V1.1
	Hospital de Vallecas	Octubre 2006

C. EQUIPAMIENTO MOBILIARIO

C.1. EQUIPAMIENTO MOBILIARIO. TABLA RESUMEN POR ÁREAS

ÁREA	TOTAL
ADMINISTRACIÓN Y GESTIÓN.....	71.354,58
ARCHIVO.....	63.958,48
ASISTENCIA RELIGIOSA.....	2.688,74
BLOQUE QUIRÚRGICO.....	658.465,34
COCINA.....	45.993,82
CONSULTAS EXTERNAS.....	551.741,68
DIAGNÓSTICO POR LA IMAGEN.....	76.432,52
DIÁLISIS Y HOSPITAL DE DÍA.....	242.695,33
ESTERILIZACIÓN.....	5.705,43
FARMACIA.....	44.204,19
FORMACIÓN Y DOCENCIA.....	98.053,68
GESTIÓN DE PACIENTES.....	8.947,81
HOSPITALIZACIÓN CONVENCIONAL.....	833.439,87
HOSPITALIZACIÓN OBSTÉTRICA, PEDIÁTRICA Y NEONATOLOGÍA.....	268.483,54
HOSPITALIZACIÓN PSIQUIÁTRICA.....	151.565,83
INSTALACIONES.....	27.099,48
LABORATORIO.....	31.030,51
LENERCÍA.....	16.498,00
LIMPIEZA.....	1.968,26
MANTENIMIENTO.....	11.198,80
REHABILITACIÓN.....	65.152,98
RESIDUOS.....	116,12
SINDICATOS.....	7.833,39
SOPORTE MÉDICO.....	220.788,35
SUMINISTROS.....	7.544,92
UNIDADES DE CRÍTICOS.....	164.849,55
URGENCIAS.....	470.462,33
VESTIBULO.....	19.170,89
ZONA DE AUTOPSIAS.....	36.752,27
ZONA DE DUELOS.....	10.839,91
TOTAL EJECUCIÓN MATERIAL.....	4.215.036,60
13% GASTOS GENERALES.....	547.954,76
6% BENEFICIO INDUSTRIAL.....	252.902,20
TOTAL PRECIO CONTRATA.....	5.015.893,55

Se aportan la siguiente comprobación para el análisis de la presente documentación:



**DOCUMENTACIÓN TÉCNICA
INDICE**

TOMO I

- CALIDAD
- PROVEEDORES
- DISTRIBUCIÓN
 - LINEAS
 - CANALIZACIÓN
 - PEQUEÑO MATERIAL
- ILUMINACIÓN
- PARARRAYOS
- MECANISMOS
- BATERIA DE CONDENSADORES
- SAJ'S
- GRUPOS ELECTROGENOS
- MEDIA TENSIÓN
 - CELDAS DE MEDIA TENSION
 - TRANSFORMADORES
 - TRANSFORMADORES PANELES

TOMO II

- CUADROS ELÉCTRICOS

PROGRAMA DE FUNCIONAMIENTO DE LAS INSTALACIONES

Se aportan la siguiente comprobación para el análisis de la presente documentación:

 **IONES:** Rellenar todos los datos que se presentan en la tabla anexa. Las casillas Ubicación, Clasificación y Estado están predeterminadas y no se debe modificar. Localización del objeto. Unidades, cantidad que se encuentra en esa ubicación. Clasificación, el tipo de objeto que se está inventariando. Descripción, el tipo de funcionamiento que le queda al objeto antes de ser renovado. Precio por Unidad, precio de cada objeto por separado. Precio Total, será el precio total de los objetos.

Código	Ubicación	Unidades	Clasificación	Descripción	Estado	Vida Útil	Precio Por Unidad
CL01	SATÉLITE C - PLANTA CUBIERTA	1	CLIMATIZADOR (: 5.000 m3/h)	CLIMATIZADOR CL18.1 - CONSULTAS			
CL01	SATÉLITE C - PLANTA CUBIERTA	1	CLIMATIZADOR (: 5.000 m3/h)	CLIMATIZADOR CL23.1 - DERMATOLOGIA			
CL01	SATÉLITE C - PLANTA CUBIERTA	1	CLIMATIZADOR (: 5.000 m3/h)	CLIMATIZADOR CL18.2 - OFTALMOLOGIA			
CL01	SATÉLITE C - PLANTA CUBIERTA	1	CLIMATIZADOR (: 5.000 m3/h)	CLIMATIZADOR CL66 - VESTIBULO			
CL01	SATÉLITE C - PLANTA CUBIERTA	1	CLIMATIZADOR (: 5.000 m3/h)	CLIMATIZADOR CL23.2 - EXTRACC. MUESTRAS			
CL01	SATÉLITE C - PLANTA CUBIERTA	1	CLIMATIZADOR (: 5.000 m3/h)	CLIMATIZADOR CL28 - CIRUJIA			
CL01	SATÉLITE C - PLANTA CUBIERTA	1	CLIMATIZADOR (: 5.000 m3/h)	CLIMATIZADOR CL17 - OBSTETRICIA			
CL01	SATÉLITE C - PLANTA CUBIERTA	1	CLIMATIZADOR (: 5.000 m3/h)	CLIMATIZADOR CL36 - VESTUARIOS			
CL01	SATÉLITE C - PLANTA CUBIERTA	1	CLIMATIZADOR (: 5.000 m3/h)	CLIMATIZADOR CL9 - HOSP. PSIQUIATRICA			
CL01	SATÉLITE C - PLANTA CUBIERTA	1	CLIMATIZADOR (: 5.000 m3/h)	CLIMATIZADOR CL - ESTERILIZACION			
CL01	SATÉLITE D - PLANTA CUBIERTA	1	CLIMATIZADOR (: 5.000 m3/h)	CLIMATIZADOR CL11.1 - RESERV. RADIODIAG.			
CL01	SATÉLITE D - PLANTA CUBIERTA	1	CLIMATIZADOR (: 5.000 m3/h)	CLIMATIZADOR CL21 - DIALISIS			
CL01	SATÉLITE D - PLANTA CUBIERTA	1	CLIMATIZADOR (: 5.000 m3/h)	CLIMATIZADOR CL - RESONANCIA			
CL01	SATÉLITE D - PLANTA CUBIERTA	1	CLIMATIZADOR (: 5.000 m3/h)	CLIMATIZADOR CL64 - DIALISIS CRÓNICOS			
CL01	SATÉLITE D - PLANTA CUBIERTA	1	CLIMATIZADOR (: 5.000 m3/h)	CLIMATIZADOR CL11.2 - LOGÍSTICA			
CL01	SATÉLITE D - PLANTA CUBIERTA	1	CLIMATIZADOR (: 5.000 m3/h)	CLIMATIZADOR CL31 - ARCHIVO INFORMÁTICA			
CL01	SATÉLITE D - PLANTA CUBIERTA	1	CLIMATIZADOR (: 5.000 m3/h)	CLIMATIZADOR CL65 - HOSP. DIA SUPER.			
CL01	SATÉLITE D - PLANTA CUBIERTA	1	CLIMATIZADOR (: 5.000 m3/h)	CLIMATIZADOR CL11.3 - MAMOGRAFIA			
CL01	SATÉLITE D - PLANTA CUBIERTA	1	CLIMATIZADOR (: 5.000 m3/h)	CLIMATIZADOR CL04 - HOSP. CONVENCIONAL			
CL01	SATÉLITE D - PLANTA CUBIERTA	1	CLIMATIZADOR (: 5.000 m3/h)	CLIMATIZADOR CL20 - HOSP. DIA ENFERM.			
CL01	SATÉLITE D - PLANTA CUBIERTA	1	CLIMATIZADOR (: 5.000 m3/h)	CLIMATIZADOR CL11.4 - RADIODIAGNOSTICO			
CL01	SATÉLITE E - PLANTA CUBIERTA	1	CLIMATIZADOR (: 5.000 m3/h)	CLIMATIZADOR CL22.2 - REHABILITACIÓN			
CL01	SATÉLITE E - PLANTA CUBIERTA	1	CLIMATIZADOR (: 5.000 m3/h)	CLIMATIZADOR CL12.3 - UNIDAD APOYO			
CL01	SATÉLITE E - PLANTA CUBIERTA	1	CLIMATIZADOR (: 5.000 m3/h)	CLIMATIZADOR CL12.2 - UNIDAD CORONARIA			
CL01	SATÉLITE E - PLANTA CUBIERTA	1	CLIMATIZADOR (: 5.000 m3/h)	CLIMATIZADOR CL5 - HOSP. CONVENCIONAL			
CL01	SATÉLITE E - PLANTA CUBIERTA	1	CLIMATIZADOR (: 5.000 m3/h)	CLIMATIZADOR CL01			
CL01	SATÉLITE E - PLANTA CUBIERTA	1	CLIMATIZADOR (: 5.000 m3/h)	CLIMATIZADOR CL12.4 - UCI UNIDAD 2			
CL01	SATÉLITE E - PLANTA CUBIERTA	1	CLIMATIZADOR (: 5.000 m3/h)	CLIMATIZADOR CL22.1 - GIMNASIO			
CL01	SATÉLITE E - PLANTA CUBIERTA	1	CLIMATIZADOR (: 5.000 m3/h)	CLIMATIZADOR CL12.1 - UCI UNIDAD 1			
CL01	SATÉLITE E - PLANTA CUBIERTA	1	CLIMATIZADOR (: 5.000 m3/h)	CLIMATIZADOR CL32 - MANTENIMIENTO			
CL01	SATÉLITE E - PLANTA CUBIERTA	1	CLIMATIZADOR (: 5.000 m3/h)	CLIMATIZADOR CL12.5 - UCI UNIDAD 3			
CL01	SATÉLITE F - PLANTA PRIMERA	1	CLIMATIZADOR (: 5.000 m3/h)	CLIMATIZADOR CL78 - MARCAPASOS			
CL01	SATÉLITE F - PLANTA CUBIERTA	1	CLIMATIZADOR (: 5.000 m3/h)	CLIMATIZADOR CL - NEONATOS			
CL01	SATÉLITE F - PLANTA CUBIERTA	1	CLIMATIZADOR (: 5.000 m3/h)	CLIMATIZADOR CL62 - OBSERVACIÓN			
CL01	SATÉLITE F - PLANTA CUBIERTA	1	CLIMATIZADOR (: 5.000 m3/h)	CLIMATIZADOR CL6 - HOSP. CONVENCIONAL			
CL01	SATÉLITE F - PLANTA CUBIERTA	1	CLIMATIZADOR (: 5.000 m3/h)	CLIMATIZADOR CL2 - OBSTETRICIA			
CL01	SATÉLITE F - PLANTA CUBIERTA	1	CLIMATIZADOR (: 5.000 m3/h)	CLIMATIZADOR CL24 - DORMITORIO GUARDIA			
CL01	SATÉLITE F - PLANTA CUBIERTA	1	CLIMATIZADOR (: 5.000 m3/h)	CLIMATIZADOR CL23 - DESPACHOS MEDICOS			
CL01	SATÉLITE F - PLANTA CUBIERTA	1	CLIMATIZADOR (: 5.000 m3/h)	CLIMATIZADOR CL14.1 - PEDIATRIA 1			
CL01	SATÉLITE F - PLANTA CUBIERTA	1	CLIMATIZADOR (: 5.000 m3/h)	CLIMATIZADOR CL13 - URGENCIA CONVENCION.			
CL01	SATÉLITE F - PLANTA CUBIERTA	1	CLIMATIZADOR (: 5.000 m3/h)	CLIMATIZADOR CL14.2 - URGENCIAS			
CL01	SATÉLITE A - PLANTA CUBIERTA	1	CLIMATIZADOR (: 5.000 m3/h)	CLIMATIZADOR CL46 - PARTORIO 5			
CL01	SATÉLITE A - PLANTA CUBIERTA	1	CLIMATIZADOR (: 5.000 m3/h)	CLIMATIZADOR CL45 - PARTORIO 6			
CL01	SATÉLITE A - PLANTA CUBIERTA	1	CLIMATIZADOR (: 5.000 m3/h)	CLIMATIZADOR CL43 - PARTORIO 7			

REGISTRO DE QUEJAS Y RESPUESTA

Se aportan la siguiente comprobación para el análisis de la presente documentación:

2016	16-08/1565	Mantenimiento	Rotura barra apoyo baño	Baño minusválidos Urgencias	Se procedió a la revisión de todos los agarraderos de baño en la urgencia.
2016	16-09/1621	Mantenimiento	Temperatura muy baja	Sala de pre-ingresos Urgencia	Comprobar que los ptos. de consigna en los equipos de climatización son los adecuados y los acordados con el hospital.
2016	16-10/1895	Mantenimiento	Duchas desbordan	Caída en ducha por desbordamiento. Habitación 212D 19/10/2016	Se reviso la habitación concreta, por si hubiera algún tipo de obstrucción. Se bajo el nivel del sumidero para facilitar evacuar el agua.
2016	16-10/1937	Mantenimiento	Puertas Hospital de Día	Corrientes. Reparar y poner carteles de puerta de emergencia	Se revisaron las puertas y se colocaron carteles.
2016	16-12/2280	Mantenimiento	Duchas desbordan	201F y en la 201A está arreglado. Poner burlete de goma pegado	Se reviso la habitación concreta, por si hubiera algún tipo de obstrucción o desnivel.
2016	16-12/2281	Mantenimiento	Falta de baño adaptado en Urgencia OSI	Se aseaba en habitación 2F	La infraestructura con la que cuenta la Urgencia es la que según el plan de espacio dictado por la Comunidad de Madrid para la realización del hospital.
2016	16-12/2348	Mantenimiento	Duchas desbordan	Habitación 223B 18/12/2016. Hay inundación por filtración ducha de habitación contigua.	No se contemplaron acciones, al deberse la inundación por filtración de la habitación contigua al dejarse imprudentemente el grifo abierto.
2017	17-03/0506	Mantenimiento	Falta de mantenimiento de baños femeninos	Puertas, dispensadores, papel, cerraduras	Se procede por parte del Servicio de Mantenimiento a la revisión de los aseos de las zonas comunes comenzando por CEX y URG.

PLANES DE AHORRO Y EFICIENCIA ENERGÉTICA

Se aportan la siguiente comprobación para el análisis de la presente documentación:

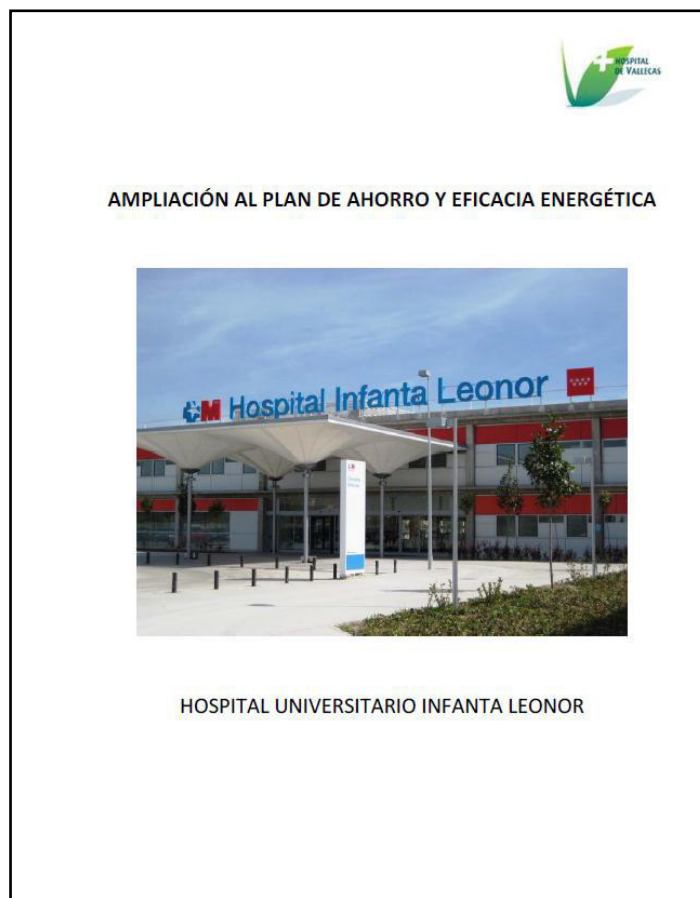

Estudios Anuales de Medidas de Mejora de Eficiencia Energética (MAEE)

Se aportan la siguiente comprobación para el análisis de la presente documentación:

 <p>HOSPITAL UNIVERSITARIO INFANTA LEONOR INFORME DE LAS MEDIDAS DE AHORRO ENERGÉTICO</p>  <p>AÑO 2014</p> <p>HOSPITAL UNIVERSITARIO INFANTA LEONOR Página 1</p>	 <p>ASUNTO: MEDIDAS DE EFICACIA ENERGÉTICA. FECHA: septiembre 2015.</p> <p>OBJETO. El objeto del presente informe es describir cada una de las Medidas de Mejora de la Eficiencia Energética, realizadas en el año 2015, así como la que están en estudio para su posible implantación.</p> <p>MEDIDAS REALIZADAS AÑO 2015.</p> <p>Instalación de detectores de presencia</p> <p>Instalación de detectores de presencia que gobiernan el apagado y encendido de las luces de 55 locales del hospital. La actuación afecta a una potencia instalada de 16,4 kW entre aseos públicos y vestuarios, esperándose un ahorro anual de 59.860 kWh al apagar equipos de iluminación que permanecían permanentemente encendidos al no ser apagados por los usuarios.</p> <table border="1"> <thead> <tr> <th>PTA</th> <th>SAT</th> <th># Locales</th> <th>LOCALIZACIÓN</th> <th>UDS</th> </tr> </thead> <tbody> <tr><td>1</td><td>B</td><td>4</td><td>Vestuarios personal</td><td>24</td></tr> <tr><td>0</td><td>A</td><td>4</td><td>Aseos personal</td><td>4</td></tr> <tr><td>0</td><td>A</td><td>2</td><td>Aseos salón de actos</td><td>4</td></tr> <tr><td>0</td><td>A</td><td>3</td><td>Aseos de público</td><td>3</td></tr> <tr><td>0</td><td>B</td><td>3</td><td>Aseos de público</td><td>3</td></tr> <tr><td>0</td><td>B</td><td>2</td><td>Aseos personal</td><td>3</td></tr> <tr><td>0</td><td>C</td><td>4</td><td>Aseos público ext.</td><td>5</td></tr> <tr><td>0</td><td>C</td><td>4</td><td>Aseos público int.</td><td>7</td></tr> <tr><td>0</td><td>C</td><td>2</td><td>Vestuarios personal</td><td>5</td></tr> <tr><td>0</td><td>D</td><td>3</td><td>Aseos de público</td><td>5</td></tr> <tr><td>0</td><td>E</td><td>3</td><td>Aseos de público</td><td>7</td></tr> <tr><td>0</td><td>N</td><td>6</td><td>Aseos de público</td><td>6</td></tr> <tr><td>1</td><td>A</td><td>3</td><td>Aseos público</td><td>5</td></tr> <tr><td>1</td><td>C</td><td>2</td><td>Vestuarios personal</td><td>5</td></tr> <tr><td>1</td><td>C</td><td>4</td><td>Aseos público ext.</td><td>5</td></tr> <tr><td>1</td><td>C</td><td>4</td><td>Aseos público int.</td><td>7</td></tr> <tr><td>2</td><td>F</td><td>2</td><td>Vestuarios personal</td><td>2</td></tr> <tr><td colspan="4">TOTAL</td><td>100</td></tr> </tbody> </table>	PTA	SAT	# Locales	LOCALIZACIÓN	UDS	1	B	4	Vestuarios personal	24	0	A	4	Aseos personal	4	0	A	2	Aseos salón de actos	4	0	A	3	Aseos de público	3	0	B	3	Aseos de público	3	0	B	2	Aseos personal	3	0	C	4	Aseos público ext.	5	0	C	4	Aseos público int.	7	0	C	2	Vestuarios personal	5	0	D	3	Aseos de público	5	0	E	3	Aseos de público	7	0	N	6	Aseos de público	6	1	A	3	Aseos público	5	1	C	2	Vestuarios personal	5	1	C	4	Aseos público ext.	5	1	C	4	Aseos público int.	7	2	F	2	Vestuarios personal	2	TOTAL				100
PTA	SAT	# Locales	LOCALIZACIÓN	UDS																																																																																												
1	B	4	Vestuarios personal	24																																																																																												
0	A	4	Aseos personal	4																																																																																												
0	A	2	Aseos salón de actos	4																																																																																												
0	A	3	Aseos de público	3																																																																																												
0	B	3	Aseos de público	3																																																																																												
0	B	2	Aseos personal	3																																																																																												
0	C	4	Aseos público ext.	5																																																																																												
0	C	4	Aseos público int.	7																																																																																												
0	C	2	Vestuarios personal	5																																																																																												
0	D	3	Aseos de público	5																																																																																												
0	E	3	Aseos de público	7																																																																																												
0	N	6	Aseos de público	6																																																																																												
1	A	3	Aseos público	5																																																																																												
1	C	2	Vestuarios personal	5																																																																																												
1	C	4	Aseos público ext.	5																																																																																												
1	C	4	Aseos público int.	7																																																																																												
2	F	2	Vestuarios personal	2																																																																																												
TOTAL				100																																																																																												
 <p>ASUNTO: MEDIDAS DE EFICACIA ENERGÉTICA. FECHA: Diciembre 2016.</p> <p>OBJETO. El objeto del presente informe es describir cada una de las Medidas de Mejora de la Eficiencia Energética, que están realizadas en el transcurso del año 2016.</p> <p>MEDIDAS DE EFICIENCIA ENERGÉTICA 2016.</p> <p>Control del encendido de las escaleras interiores</p> <p>Modificación de la instalación de la iluminación en las 6 escaleras interiores. Con esta medida se evita mantener encendido 24 horas al día todos los días del año toda la escalera, debido a que, no estaba diferenciados los circuitos de los tramos de escalera (baja y sótano) que no reciben iluminación del exterior y siempre deben estar encendidos, de los tramos que no precisan estar encendidos durante las horas de luz (primera, segunda y tercera).</p> <p>Para ello se ha recableado circuitos, llevándolos al control centralizado para gobernar el encendido de las zonas altas (78equipos) mediante órdula crepuscular y horario la zona bajas. Paralelamente se han sustituido lámparas de fluorescencia de 60W por equipos de bajo consumo de 15W en 68 equipos. El ahorro anual se puede estimar en 27.500 kW.</p> <p>Cambio tipo de iluminación en entradas al hospital</p> <p>Se han sustituido las lámparas instaladas en los paraguas de entrada al hospital, pasando de halógenos de 150 W a led 10 W. Cada entrada esta iluminada con 16 equipos lo que arroja un ahorro anual de 29.400 kW.</p> <p>Optimización de iluminación en cocina</p> <p>Se ha realizado la optimización de la iluminación en el área de cocina del hospital, mediante la sustitución de equipos dotados con fluorescencia o bajo consumo por equipos led. Se ha actuado en la zona de emplatado, túnel de lavado, cocinas, áreas de preparación y áreas comunes, no solamente reduciendo el consumo eléctrico sino mejorando las condiciones lumínicas.</p>	 <p>ASUNTO: MEDIDAS DE EFICACIA ENERGÉTICA. FECHA: Diciembre 2017.</p> <p>OBJETO. El objeto del presente informe es describir cada una de las Medidas de Mejora de la Eficiencia Energética, que están realizadas en el transcurso del año 2017.</p> <p>MEDIDAS DE EFICIENCIA ENERGÉTICA 2017.</p> <p>REFUERZO DE AISLAMIENTO EN INSTALACIÓN DE CLIMATIZACIÓN</p> <p>Se ha reforzado el aislamiento de las tuberías de distribución de agua de refrigeración y calefacción, así como los conductos de los climatizadores en la cubierta del edificio.</p> <p>Para ello se ha procedido a la instalación de chapa de aluminio de 6 mm sobre el aislamiento actual, con la finalidad de minimizar las pérdidas caloríficas y frigoríficas en la distribución de climatización.</p> <p>En el año 2017 se ha actuado sobre los climatizadores situados en las siguientes cubiertas:</p> <ul style="list-style-type: none"> - Cubierta satélite C alta. - Cubierta satélite C baja. - Cubierta satélite B alta. - Cubierta satélite A baja. <p>Optimización instalación de riego</p> <p>Se ha aumentado la superficie del riego por goteo en 620 m² en la cubierta del laboratorio. Teniendo en cuenta que el ahorro anual de pasar de un riego mediante manguera a un riego por goteo es de 145 litros/m², se produce una reducción en el consumo de agua de 89,90 m³ anuales.</p>																																																																																															

- En el Anexo V se adjuntan dichos informes de mejora.

Se aportan la siguiente comprobación para el análisis de la presente documentación:



La última versión que se nos ha facilitado del manual de emergencia/contingencia o manual de autoprotección es de 2010.

Según la normativa correspondiente, “REAL DECRETO 393/2007, de 23 de marzo, por el que se aprueba la Norma Básica de Autoprotección de los centros, establecimientos y dependencias dedicados a actividades que puedan dar origen a situaciones de emergencia”, la vigencia del plan de autoprotección y criterios para su actualización y revisión: El Plan de Autoprotección tendrá vigencia indeterminada; se mantendrá adecuadamente actualizado, y se revisará, al menos, con una periodicidad no superior a tres años.

Aún teniendo en cuenta que según normativa, la vigencia no se regula, si se obliga a mantener actualizado y a su revisión, como máximo, cada tres años.

Por lo tanto, se debería disponer de un documento con menos de tres años de vigencia.

LIBROS DE MANTENIMIENTO EN SOPORTE FÍSICO

Se comprueba su existencia in situ.

MANUAL DE PROCEDIMIENTO DEL SERVICIO

Se aportan la siguiente comprobación para el análisis de la presente documentación:

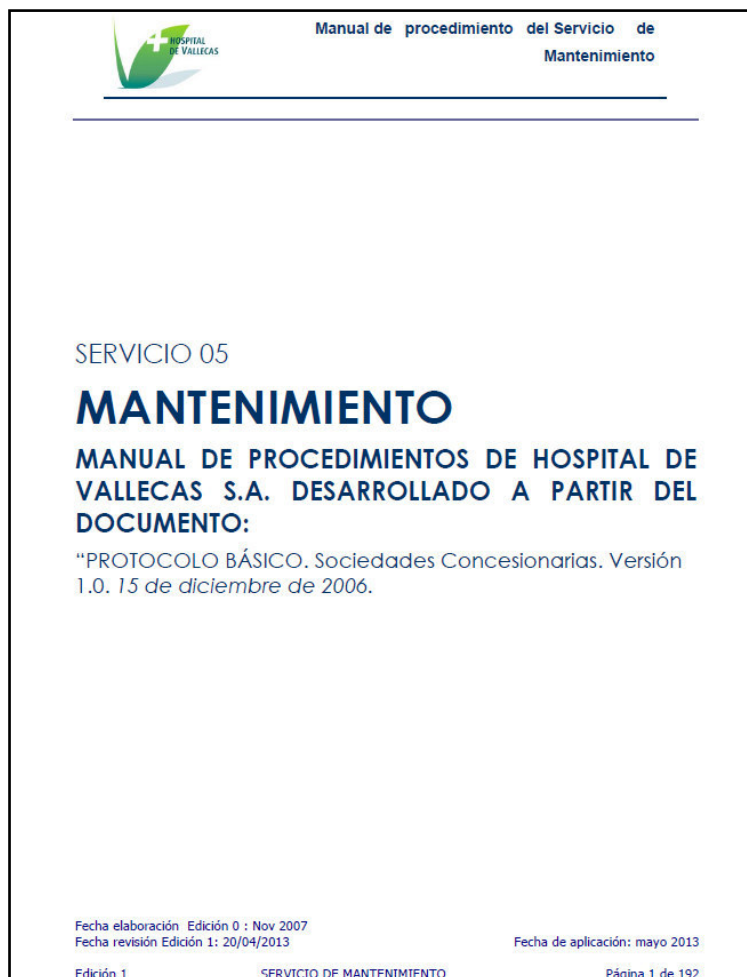

NOMBRE APLICACIÓN INFORMÁTICA PARA GESTIÓN DEL MANTENIMIENTO

La aplicación informática para gestión del mantenimiento es PRISMA III

NOMBRE APLICACIÓN INFORMÁTICA PARA GESTIÓN TÉCNICA DE LAS INSTALACIONES

La aplicación informática para gestión de las instalaciones es SILTROL.

CAPACITACIÓN, FORMACIÓN Y ORGANIZACIÓN DE EQUIPOS DE TRABAJO

Se analiza en este apartado los medios humanos puestos a disposición del servicio de mantenimiento del Hospital Universitario Infanta Leonor, atendiendo a los pilares que conforman un equipo de trabajo: cualificación, cantidad y organización.

El equipo de mantenimiento está compuesto por un Jefe de Sector, dos Jefes de Equipo y 11 técnicos de mantenimiento.

La formación y experiencia de los distintos técnicos se consideran adecuadas. En el apartado de formación del personal, cabe destacar los cursos de prevención de riesgos laborales a nivel básico e intermedio, curso de Riesgo eléctrico, PRL de mantenimiento (10 h), PRL de riesgos comunes y un curso de plataformas elevadoras.

Se dispone de un Carnet de Instalaciones Térmicas en edificios, de un Carnet de instalaciones eléctricas de baja tensión, de Verificaciones Eléctricas de Quirófanos (OCAs) y de certificados de manipulación de equipos y sistemas que utilizan gases fluorados.

Todo el equipo posee una experiencia que varía entre 3 y 7 años, lo cual implica un buen bagaje. Todos llevan en la empresa más de un año, lo cual redundará en una buena cohesión del equipo, conocimiento de debilidades y fortalezas de los miembros del equipo etc.

La cantidad de técnicos asignados por turnos se considera adecuada. La distribución mensual es la misma a lo largo del año:

- Lunes a Viernes: Turno de mañana 07-15 horas: 1 Jefe de Sector y 2 Jefes de equipo (uno de ellos turno partido) y 3 Operarios.
- Turno de tarde 15-23 horas: 2 Operarios.
- Turno de noche 23-07 horas: 2 Operarios.
- Sábados, Domingos y festivos: 2 Operarios en cada turno (Mañana: 07-15 horas, Tarde: 15-23 horas y Noche: 23-07 horas)

Durante los turnos de fin de semana o nocturnos, los técnicos tienen como prioridad las tareas correctivas, sobre todo en el caso de subsanaciones de elementos importantes de las instalaciones.

En caso de no tener ninguna acción correctiva pendiente se encargan de las tareas de mantenimiento preventivo.

Organización

La organización del servicio de mantenimiento es buena. Los distintos procedimientos de trabajo y gestión son conocidos por todos.

En cuanto al cumplimiento de resolución de incidencias propias del mantenimiento correctivo, no se ha podido constatar la capacidad de respuesta del equipo, ya que los tiempos reflejados por los operarios en las órdenes de trabajo corresponden con los tiempos de actuación, estando excluidos los tiempos de espera, tiempos de suministro de repuestos, tiempos de aviso, etc.

MEDIOS TÉCNICOS, GESTIÓN DE ALMACENES Y STOCK

Se ha realizado un análisis de los medios y materiales a disposición del servicio de mantenimiento, distinguiendo 3 bloques diferenciados:

- **Medios técnicos generales.** Se trata de aquellos medios que son necesarios para la realización del servicio, no siendo específicos de la propia actividad de mantenimiento de cada instalación, como equipos informáticos, sistemas de comunicación, material de oficina, etc.

En este caso, se observó un buen estado y cantidad de los medios a disposición del personal encargado del trabajo.

- **Medios técnicos específicos.** Se trata de aquellos medios necesarios para realizar las diferentes tareas encomendadas en los partes de trabajo de mantenimiento preventivo, correctivo o conductivo, estando incluidos en este bloque: herramientas diversas de montaje y desmontaje, taladros, sierras, instrumentación de medida como polímetros, detectores de tensión, sondas de temperatura, anemómetros, etc. El material observado durante la inspección se considera suficiente para las labores a realizar habituales de mantenimiento y verificación.
- **Materiales y equipos almacenados.** Se trata de todo el stock a disposición del mantenimiento correctivo, principalmente, como es el caso de equipos muy numerosos (p. ejemplo protecciones eléctricas, válvulas de corte más comunes), equipos o materiales con necesidad de sustitución periódica por desgaste (p. ejemplo juntas, rodamientos) y por otro lado materiales fungibles (p. ejemplo lámparas, pre-filtros desechables)

Durante la visita a los distintos almacenes de que dispone el mantenedor se pudo observar que en los mismos predominaba el orden y la limpieza.

III. ANEXOS A LA AUDITORÍA DE LOS PLANES DE MANTENIMIENTO

III.1 MEDICIONES DE PARÁMETROS DE CONFORT TÉRMICO POR PARTE DE INCOSA (MANTENIMIENTO CONDUCTIVO)

1ª MEDICIÓN TEMPERATURA/HUMEDAD

	HOSPITAL	SATÉLITE/PLANTA	ZONA	ESTANCIA	TEMPERATURA (°C)	HUMEDAD (%)	FECHA 1ª MEDICIONES	HORA
1	HOSPITAL INFANTA LEONOR	E/TERCERA	Hospitalización y críticos	Hall ascensor P3	21,1	30,6	19/12/2017	9:05
2	HOSPITAL INFANTA LEONOR	E/TERCERA	Hospitalización y críticos	Pasillo	21,7	29,2	19/12/2017	9:08
3	HOSPITAL INFANTA LEONOR	E/TERCERA	Hospitalización y críticos	Lencería	22,4	28,6	19/12/2017	9:11
4	HOSPITAL INFANTA LEONOR	E/TERCERA	Hospitalización y críticos	Puesto Control Enfermería	23,6	26,7	19/12/2017	9:14
5	HOSPITAL INFANTA LEONOR	E/TERCERA	Hospitalización y críticos	Sala limpia	24,4	26	19/12/2017	9:17
6	HOSPITAL INFANTA LEONOR	E/TERCERA	Hospitalización y críticos	Habitación E320	24	23	19/12/2017	9:20
7	HOSPITAL INFANTA LEONOR	E/TERCERA	Hospitalización y críticos	Pasillo E315-314	23,2	26,1	19/12/2017	9:23
8	HOSPITAL INFANTA LEONOR	E/TERCERA	Hospitalización y críticos	Habitación E 310	24,1	25,3	19/12/2017	9:26
9	HOSPITAL INFANTA LEONOR	E/TERCERA	Hospitalización y críticos	Habitación E 309	22	26	19/12/2017	9:29
10	HOSPITAL INFANTA LEONOR	E/TERCERA	Hospitalización y críticos	Hall ascensores pediatría	23	27,3	19/12/2017	9:32
11	HOSPITAL INFANTA LEONOR	F/TERCERA	Hospitalización y críticos	Hall ascensores	23	26,6	19/12/2017	9:35
12	HOSPITAL INFANTA LEONOR	F/TERCERA	Hospitalización y críticos	Almacén General	21,8	26,3	19/12/2017	9:38
13	HOSPITAL INFANTA LEONOR	F/TERCERA	Hospitalización y críticos	Lactario/Sala Polivalente	22,8	26,9	19/12/2017	9:41
14	HOSPITAL INFANTA LEONOR	F/TERCERA	Hospitalización y críticos	Nido	23,6	27,8	19/12/2017	9:44
15	HOSPITAL INFANTA LEONOR	F/TERCERA	Hospitalización y críticos	Puesto Control Enfermería	24,2	26,6	19/12/2017	9:47
16	HOSPITAL INFANTA LEONOR	F/TERCERA	Hospitalización y críticos	Sala Trabajo	24,7	25,3	19/12/2017	9:50
17	HOSPITAL INFANTA LEONOR	F/TERCERA	Hospitalización y críticos	Habitación	24,3	28,1	19/12/2017	9:53
18	HOSPITAL INFANTA LEONOR	F/TERCERA	Hospitalización y críticos	Pasillo	24,4	26	19/12/2017	9:56
19	HOSPITAL INFANTA LEONOR	F/TERCERA	Hospitalización y críticos	Puesto Control Enfermería	24,6	28,8	19/12/2017	9:59
20	HOSPITAL INFANTA LEONOR	F/TERCERA	Hospitalización y críticos	Sala enfermeras	24,7	27,6	19/12/2017	10:02
21	HOSPITAL INFANTA LEONOR	F/TERCERA	Hospitalización y críticos	Lavado cunas	24,8	23,5	19/12/2017	10:05
22	HOSPITAL INFANTA LEONOR	F/TERCERA	Hospitalización y críticos	Hall ascensores P3	24	24	19/12/2017	10:08
23	HOSPITAL INFANTA LEONOR	F/SEGUNDA	Hospitalización y críticos	Hall ascensores P2	23,4	26,9	19/12/2017	10:11
24	HOSPITAL INFANTA LEONOR	F/SEGUNDA	Hospitalización y críticos	Habitación F231	23,8	25,6	19/12/2017	10:14
25	HOSPITAL INFANTA LEONOR	F/SEGUNDA	Hospitalización y críticos	Habitación F227	25,6	27,6	19/12/2017	10:17
26	HOSPITAL INFANTA LEONOR	F/SEGUNDA	Hospitalización y críticos	Habitación F207	25	28,7	19/12/2017	10:20
27	HOSPITAL INFANTA LEONOR	F/SEGUNDA	Hospitalización y críticos	Puesto Control Enfermería	25	28,1	19/12/2017	10:23
28	HOSPITAL INFANTA LEONOR	F/SEGUNDA	Hospitalización y críticos	Pasillo F217-216	24,9	27,5	19/12/2017	10:26
29	HOSPITAL INFANTA LEONOR	D/SEGUNDA	Hospitalización y críticos	Habitación D229	24,4	28,1	19/12/2017	10:29
30	HOSPITAL INFANTA LEONOR	D/SEGUNDA	Hospitalización y críticos	Habitación D203	24	28,5	19/12/2017	10:32
31	HOSPITAL INFANTA LEONOR	D/SEGUNDA	Hospitalización y críticos	Puesto Control Enfermería	24,3	31	19/12/2017	10:35
32	HOSPITAL INFANTA LEONOR	D/SEGUNDA	Hospitalización y críticos	Habitación D222	23,8	29,3	19/12/2017	10:38
33	HOSPITAL INFANTA LEONOR	D/SEGUNDA	Hospitalización y críticos	Habitación D214	23,6	28,9	19/12/2017	10:41
34	HOSPITAL INFANTA LEONOR	C/SEGUNDA	Hospitalización y críticos	Sala TV	23,9	32,1	19/12/2017	10:44
35	HOSPITAL INFANTA LEONOR	C/SEGUNDA	Hospitalización y críticos	Habitación C226	21,2	27,7	19/12/2017	10:47
36	HOSPITAL INFANTA LEONOR	C/SEGUNDA	Hospitalización y críticos	Gimnasio	22,3	27,5	19/12/2017	10:50
37	HOSPITAL INFANTA LEONOR	C/SEGUNDA	Hospitalización y críticos	Puesto Control Enfermería	23,9	30,9	19/12/2017	10:53
38	HOSPITAL INFANTA LEONOR	C/SEGUNDA	Hospitalización y críticos	Habitación C221	24,6	26,6	19/12/2017	10:56
39	HOSPITAL INFANTA LEONOR	B/SEGUNDA	Hospitalización y críticos	Habitación B202	23,4	28	19/12/2017	10:59
40	HOSPITAL INFANTA LEONOR	B/SEGUNDA	Hospitalización y críticos	Habitación B225	23,6	33	19/12/2017	11:02
41	HOSPITAL INFANTA LEONOR	B/SEGUNDA	Hospitalización y críticos	Puesto Control Enfermería	24,3	29,4	19/12/2017	11:05
42	HOSPITAL INFANTA LEONOR	B/SEGUNDA	Hospitalización y críticos	Habitación B213	24,5	27,8	19/12/2017	11:08
43	HOSPITAL INFANTA LEONOR	B/SEGUNDA	Hospitalización y críticos	Habitación B217	24,4	27,3	19/12/2017	11:11
44	HOSPITAL INFANTA LEONOR	A/SEGUNDA	Hospitalización y críticos	Habitación A229	24,6	26,1	19/12/2017	11:14
45	HOSPITAL INFANTA LEONOR	A/SEGUNDA	Hospitalización y críticos	Habitación A203	24,7	26,5	19/12/2017	11:17
46	HOSPITAL INFANTA LEONOR	A/SEGUNDA	Hospitalización y críticos	Puesto Control Enfermería	24,8	27,4	19/12/2017	11:20
47	HOSPITAL INFANTA LEONOR	A/SEGUNDA	Hospitalización y críticos	Habitación A221	24,3	25,8	19/12/2017	11:23
48	HOSPITAL INFANTA LEONOR	A/SEGUNDA	Hospitalización y críticos	Habitación A207	24,5	27,1	19/12/2017	11:26
49	HOSPITAL INFANTA LEONOR	E/PRIMERA	Hospitalización y críticos	Puesto Control Enfermería UCI	23,7	23,8	19/12/2017	11:29
50	HOSPITAL INFANTA LEONOR	E/PRIMERA	Hospitalización y críticos	Puesto Control UCI 2	23,7	24,1	19/12/2017	11:32

	<u>HOSPITAL</u>	<u>PLANTA</u>	<u>ZONA</u>	<u>ESTANCIA</u>	<u>TEMPERATURA</u> (°C)	<u>HUMEDAD</u> (%)	<u>FECHA 1ª</u> <u>MEDICIONES</u>	<u>HORA</u>
51	HOSPITAL INFANTA LEONOR	E/PRIMERA	Hospitalización y críticos	Sala estar UCI	24,4	23,3	19/12/2017	11:35
52	HOSPITAL INFANTA LEONOR	E/PRIMERA	Hospitalización y críticos	Box 8	24,5	23	19/12/2017	11:38
53	HOSPITAL INFANTA LEONOR	F/PRIMERA	Hospitalización y críticos	Hall pasillo 1F	23,1	24,6	19/12/2017	11:41
54	HOSPITAL INFANTA LEONOR	F/PRIMERA	Hospitalización y críticos	Puesto Control Enfermería Urgencias	23	26,8	19/12/2017	11:44
55	HOSPITAL INFANTA LEONOR	F/PRIMERA	Hospitalización y críticos	Salas Técnicas	23,8	28	19/12/2017	11:47
56	HOSPITAL INFANTA LEONOR	F/PRIMERA	Hospitalización y críticos	Sala Tratamiento 2	23,2	27,7	19/12/2017	11:50
57	HOSPITAL INFANTA LEONOR	F/PRIMERA	Hospitalización y críticos	Sala Tratamiento 1	22,8	26,9	19/12/2017	11:53
58	HOSPITAL INFANTA LEONOR	F/PRIMERA	Hospitalización y críticos	Sala espera	22,9	26,5	19/12/2017	11:56
59	HOSPITAL INFANTA LEONOR	F/PRIMERA	Hospitalización y críticos	Puesto Control Enfermería	24,1	25,5	19/12/2017	11:59
60	HOSPITAL INFANTA LEONOR	F/PRIMERA	Hospitalización y críticos	Puesto Control Enfermería 2	23,5	26,6	19/12/2017	12:02
61	HOSPITAL INFANTA LEONOR	F/PRIMERA	Hospitalización y críticos	Salas Técnicas	24,5	28	19/12/2017	12:05
62	HOSPITAL INFANTA LEONOR	F/PRIMERA	Hospitalización y críticos	Box 1	24,8	29,9	19/12/2017	12:08
63	HOSPITAL INFANTA LEONOR	F/PRIMERA	Hospitalización y críticos	Sala espera	25,4	28,9	19/12/2017	12:11
64	HOSPITAL INFANTA LEONOR	F/PRIMERA	Hospitalización y críticos	Sala espera Urgencias	23,8	24,4	19/12/2017	12:14
65	HOSPITAL INFANTA LEONOR	F/PRIMERA	Hospitalización y críticos	Zona Observación	24,3	27,1	19/12/2017	12:17
66	HOSPITAL INFANTA LEONOR	F/PRIMERA	Hospitalización y críticos	Puesto Control Enfermería Boxes	24,7	25,3	19/12/2017	12:20
67	HOSPITAL INFANTA LEONOR	F/PRIMERA	Hospitalización y críticos	Box vital Paradas	24	26	19/12/2017	12:23
68	HOSPITAL INFANTA LEONOR	F/PRIMERA	Hospitalización y críticos	Box agitados	23,6	24,9	19/12/2017	12:26
69	HOSPITAL INFANTA LEONOR	F/PRIMERA	Hospitalización y críticos	Reanimación	23,9	26,6	19/12/2017	12:29
70	HOSPITAL INFANTA LEONOR	F/PRIMERA	Hospitalización y críticos	Área Sillones Urgencias	24,3	24,7	19/12/2017	12:32
71	HOSPITAL INFANTA LEONOR	F/PRIMERA	Hospitalización y críticos	Área Sillones Urgencias	24,4	23,6	19/12/2017	12:35
72	HOSPITAL INFANTA LEONOR	F/PRIMERA	Hospitalización y críticos	Área Sillones Urgencias	24,5	23,9	19/12/2017	12:38
73	HOSPITAL INFANTA LEONOR	F/PRIMERA	Hospitalización y críticos	Camas Urgencias Preingresos	24,4	23,6	19/12/2017	12:41
74	HOSPITAL INFANTA LEONOR	F/PRIMERA	Hospitalización y críticos	Camas Urgencias Preingresos	23,3	23,2	19/12/2017	12:44
75	HOSPITAL INFANTA LEONOR	F/PRIMERA	Hospitalización y críticos	Camas Urgencias Preingresos	23,8	24,7	19/12/2017	12:47
76	HOSPITAL INFANTA LEONOR	F/PRIMERA	Hospitalización y críticos	Pasillo preingresos	23,2	25,2	19/12/2017	12:50
77	HOSPITAL INFANTA LEONOR	F/PRIMERA	Hospitalización y críticos	Zona Trabajo Personal	22,8	26	19/12/2017	12:53
78	HOSPITAL INFANTA LEONOR	C/PRIMERA	Consultas Externas	Pasillo	24,5	27,8	19/12/2017	12:56
79	HOSPITAL INFANTA LEONOR	C/PRIMERA	Consultas Externas	Medicina Preventiva	24,1	25,9	19/12/2017	12:59
80	HOSPITAL INFANTA LEONOR	C/PRIMERA	Consultas Externas	Terapia de grupo	24,5	26,2	19/12/2017	13:02
81	HOSPITAL INFANTA LEONOR	C/PRIMERA	Consultas Externas	Aseo	24,5	29,6	19/12/2017	13:05
82	HOSPITAL INFANTA LEONOR	C/PRIMERA	Consultas Externas	Sala Espera	24,5	30,4	19/12/2017	13:08
83	HOSPITAL INFANTA LEONOR	C/PRIMERA	Consultas Externas	Área endoscopias	24,8	29,8	19/12/2017	13:11
84	HOSPITAL INFANTA LEONOR	C/PRIMERA	Consultas Externas	Consulta 99	24,8	29,8	19/12/2017	13:14
85	HOSPITAL INFANTA LEONOR	C/PRIMERA	Consultas Externas	Endoscopias digestiva	24,7	27,4	19/12/2017	13:17
86	HOSPITAL INFANTA LEONOR	C/PRIMERA	Consultas Externas	Histeroscopia 97	24,7	26,1	19/12/2017	13:20
87	HOSPITAL INFANTA LEONOR	C/PRIMERA	Consultas Externas	Puesto Control Enfermería/Zona Espera	25	26,4	19/12/2017	13:23
88	HOSPITAL INFANTA LEONOR	C/PRIMERA	Consultas Externas	Pasillo Ginecología consultas	24,8	25,7	19/12/2017	13:26
89	HOSPITAL INFANTA LEONOR	C/PRIMERA	Consultas Externas	Sala espera urología	24,3	28,4	19/12/2017	13:29
90	HOSPITAL INFANTA LEONOR	C/PRIMERA	Consultas Externas	Sala espera pediatría	24,6	29,1	19/12/2017	13:32
91	HOSPITAL INFANTA LEONOR	C/PRIMERA	Consultas Externas	Consulta/Enfermería	23,9	29,7	19/12/2017	13:35
92	HOSPITAL INFANTA LEONOR	C/PRIMERA	Consultas Externas	Pasillo Neurología	23,8	26,7	19/12/2017	13:38
93	HOSPITAL INFANTA LEONOR	C/PRIMERA	Consultas Externas	Sala espera alergia	24,3	27,2	19/12/2017	13:41
94	HOSPITAL INFANTA LEONOR	C/PRIMERA	Consultas Externas	Sala espera/alergia/consulta 29	24,4	28,7	19/12/2017	13:44
95	HOSPITAL INFANTA LEONOR	C/PRIMERA	Consultas Externas	Sala espera/alergia/consulta 30	24,3	29,9	19/12/2017	13:47
96	HOSPITAL INFANTA LEONOR	C/PRIMERA	Consultas Externas	Sala espera Hematología	24,7	32,3	19/12/2017	13:50
97	HOSPITAL INFANTA LEONOR	C/PRIMERA	Consultas Externas	Enfermería Reuma	24,6	26,7	19/12/2017	13:53
98	HOSPITAL INFANTA LEONOR	C/PRIMERA	Consultas Externas	Consulta 11	24,1	28,5	19/12/2017	13:56
99	HOSPITAL INFANTA LEONOR	C/PRIMERA	Consultas Externas	Consulta Medicina Interna 19	24,3	29,8	19/12/2017	13:59
100	HOSPITAL INFANTA LEONOR	C/PRIMERA	Consultas Externas	Consulta 7 Nefrología	24,3	23,8	19/12/2017	14:02
101	HOSPITAL INFANTA LEONOR	C/PRIMERA	Consultas Externas	Pasillo Hematología	24,4	27,5	19/12/2017	14:05
102	HOSPITAL INFANTA LEONOR	C/PLANTA BAJA	Consultas Externas	Recepción/Información	23,4	29,5	19/12/2017	14:08
103	HOSPITAL INFANTA LEONOR	C/PLANTA BAJA	Consultas Externas	Atención Domicilio	21,5	28	19/12/2017	14:11
104	HOSPITAL INFANTA LEONOR	C/PLANTA BAJA	Consultas Externas	Atención Paciente 103	24,8	28,9	19/12/2017	14:14
105	HOSPITAL INFANTA LEONOR	C/PLANTA BAJA	Consultas Externas	Atención Paciente 105	23,8	29	19/12/2017	14:17

	HOSPITAL	PLANTA	ZONA	ESTANCIA	TEMPERATURA (°C)	HUMEDAD (%)	FECHA 1ª MEDICIONES	HORA
106	HOSPITAL INFANTA LEONOR	C/PLANTA BAJA	Consultas Externas	Vestuario	24,5	26,8	19/12/2017	14:20
107	HOSPITAL INFANTA LEONOR	C/PLANTA BAJA	Consultas Externas	Sala espera cardiología	24,5	28,3	19/12/2017	14:23
108	HOSPITAL INFANTA LEONOR	C/PLANTA BAJA	Consultas Externas	Hospital de día cardiología	23,8	29	19/12/2017	14:26
109	HOSPITAL INFANTA LEONOR	C/PLANTA BAJA	Consultas Externas	Prueba esfuerzo	24,3	24,6	19/12/2017	14:29
110	HOSPITAL INFANTA LEONOR	C/PLANTA BAJA	Consultas Externas	Consulta Cardiología 76	24,5	25	19/12/2017	14:32
111	HOSPITAL INFANTA LEONOR	C/PLANTA BAJA	Consultas Externas	Sala espera	24,1	28,6	19/12/2017	14:35
112	HOSPITAL INFANTA LEONOR	C/PLANTA BAJA	Consultas Externas	Pasillo otorrino	24,3	28,5	19/12/2017	14:38
113	HOSPITAL INFANTA LEONOR	C/PLANTA BAJA	Consultas Externas	Pruebas funcionales ORL	24,2	26	19/12/2017	14:41
114	HOSPITAL INFANTA LEONOR	C/PLANTA BAJA	Consultas Externas	Consulta Cirugía 57	23,9	25,2	19/12/2017	14:44
115	HOSPITAL INFANTA LEONOR	C/PLANTA BAJA	Consultas Externas	Consulta 62	24	29,4	19/12/2017	14:47
116	HOSPITAL INFANTA LEONOR	C/PLANTA BAJA	Consultas Externas	Sala Sucia	24,3	32,7	19/12/2017	14:50
117	HOSPITAL INFANTA LEONOR	C/PLANTA BAJA	Consultas Externas	Puesto Control Enfermería	24,5	29,3	19/12/2017	14:53
118	HOSPITAL INFANTA LEONOR	C/PLANTA BAJA	Consultas Externas	Sala espera	24,5	37,5	19/12/2017	14:56
119	HOSPITAL INFANTA LEONOR	C/PLANTA BAJA	Consultas Externas	Consulta Dermatología	24,4	29,5	19/12/2017	14:59
120	HOSPITAL INFANTA LEONOR	C/PLANTA BAJA	Consultas Externas	Sala Polivalente Dermatología	22,7	27,6	19/12/2017	15:02
121	HOSPITAL INFANTA LEONOR	C/PLANTA BAJA	Consultas Externas	Consulta Neurología	23,7	28,6	19/12/2017	15:05
122	HOSPITAL INFANTA LEONOR	C/PLANTA BAJA	Consultas Externas	Sala espera Extracciones Sangre	23	29,2	19/12/2017	15:08
123	HOSPITAL INFANTA LEONOR	A/PLANTA BAJA	Área Soporte y Gestión	Pasillo Administración	24,2	22,4	19/12/2017	15:45
124	HOSPITAL INFANTA LEONOR	A/PLANTA BAJA	Área Soporte y Gestión	Sala Administración	24,7	27,5	19/12/2017	15:48
125	HOSPITAL INFANTA LEONOR	A/PLANTA BAJA	Área Soporte y Gestión	Biblioteca Pacientes	25,5	21,7	19/12/2017	15:51
126	HOSPITAL INFANTA LEONOR	A/PLANTA BAJA	Área Soporte y Gestión	Sala espera dirección	24,5	21	19/12/2017	15:54
127	HOSPITAL INFANTA LEONOR	A/PLANTA BAJA	Área Soporte y Gestión	Sala Reuniones 101	25,2	25	19/12/2017	15:57
128	HOSPITAL INFANTA LEONOR	A/PLANTA BAJA	Área Soporte y Gestión	Despacho 114	23,8	24,4	19/12/2017	16:00
129	HOSPITAL INFANTA LEONOR	A/PLANTA BAJA	Área Soporte y Gestión	Secretaría 103	24,3	23,6	19/12/2017	16:03
130	HOSPITAL INFANTA LEONOR	A/PLANTA BAJA	Área Soporte y Gestión	Despacho 112	24,3	25,2	19/12/2017	16:06
131	HOSPITAL INFANTA LEONOR	A/PLANTA BAJA	Área Soporte y Gestión	Secretaría 110	24,3	23,8	19/12/2017	16:09
132	HOSPITAL INFANTA LEONOR	A/PLANTA BAJA	Área Soporte y Gestión	Secretaría 126	24,9	26,3	19/12/2017	16:12
133	HOSPITAL INFANTA LEONOR	A/PLANTA BAJA	Área Soporte y Gestión	Secretaría 302	24,4	22,9	19/12/2017	16:15
134	HOSPITAL INFANTA LEONOR	A/PLANTA BAJA	Área Soporte y Gestión	Sala de trabajo 304	24,7	23,1	19/12/2017	16:18
135	HOSPITAL INFANTA LEONOR	A/PLANTA BAJA	Área Soporte y Gestión	Despacho 306	24,3	19,5	19/12/2017	16:21
136	HOSPITAL INFANTA LEONOR	A/PLANTA BAJA	Área Soporte y Gestión	Despacho 305 b	25,1	24,7	19/12/2017	16:24
137	HOSPITAL INFANTA LEONOR	A/PLANTA BAJA	Área Soporte y Gestión	Secretaría 413	25	22	19/12/2017	16:27
138	HOSPITAL INFANTA LEONOR	A/PLANTA BAJA	Área Soporte y Gestión	Sala de estar 419	23,7	26,2	19/12/2017	16:30
139	HOSPITAL INFANTA LEONOR	A/PLANTA BAJA	Área Soporte y Gestión	Despacho 421	24,2	24,1	19/12/2017	16:33
140	HOSPITAL INFANTA LEONOR	A/PLANTA BAJA	Área Soporte y Gestión	Despacho 416	22,3	24,1	19/12/2017	16:36
141	HOSPITAL INFANTA LEONOR	A/PLANTA BAJA	Área Soporte y Gestión	Despacho (vacío)	23,4	22,8	19/12/2017	16:39
142	HOSPITAL INFANTA LEONOR	A/PLANTA BAJA	Área Soporte y Gestión	Aula 201	22,7	23	19/12/2017	16:42
143	HOSPITAL INFANTA LEONOR	A/PLANTA BAJA	Área Soporte y Gestión	Biblioteca Profesional	24,4	23,8	19/12/2017	16:45
144	HOSPITAL INFANTA LEONOR	A/PLANTA BAJA	Área Principal Hospital	Admisión Citación/Información	23,7	24	19/12/2017	16:48
145	HOSPITAL INFANTA LEONOR	N/TERCERA	Servicios Centrales	Sala de espera	24,6	22,8	19/12/2017	16:51
146	HOSPITAL INFANTA LEONOR	N/TERCERA	Servicios Centrales	Vestuarios	24,2	21	19/12/2017	16:54
147	HOSPITAL INFANTA LEONOR	N/TERCERA	Servicios Centrales	Sala de Reuniones 02	23,1	20	19/12/2017	16:57
148	HOSPITAL INFANTA LEONOR	N/TERCERA	Servicios Centrales	Sala de Reuniones 01	19,2	24	19/12/2017	17:00
149	HOSPITAL INFANTA LEONOR	N/TERCERA	Servicios Centrales	Pasillo	22	24,8	19/12/2017	17:03
150	HOSPITAL INFANTA LEONOR	N/SEGUNDA	Servicios Centrales	Sala de espera	24,5	24,3	19/12/2017	17:06
151	HOSPITAL INFANTA LEONOR	N/SEGUNDA	Servicios Centrales	Vestuario	24,6	24,7	19/12/2017	17:09
152	HOSPITAL INFANTA LEONOR	N/SEGUNDA	Servicios Centrales	Despacho 1 Medicina Interna	25,1	23,7	19/12/2017	17:12
153	HOSPITAL INFANTA LEONOR	N/SEGUNDA	Servicios Centrales	Cardiología	24,2	22,6	19/12/2017	17:15
154	HOSPITAL INFANTA LEONOR	N/SEGUNDA	Servicios Centrales	Pasillo	23,5	24,3	19/12/2017	17:18
155	HOSPITAL INFANTA LEONOR	N/PRIMERA	Servicios Centrales	Despacho Anestesia	24	22,8	19/12/2017	17:21
156	HOSPITAL INFANTA LEONOR	N/PRIMERA	Servicios Centrales	Aseo	23,4	25,3	19/12/2017	17:24
157	HOSPITAL INFANTA LEONOR	N/PRIMERA	Servicios Centrales	Pasillo	23,9	21,9	19/12/2017	17:27
158	HOSPITAL INFANTA LEONOR	N/PRIMERA	Servicios Centrales	Área Personal Anatomía Patológica	22,8	23,9	19/12/2017	17:30
159	HOSPITAL INFANTA LEONOR	N/PRIMERA	Servicios Centrales	Sala Reuniones	23,6	23,4	19/12/2017	17:33
160	HOSPITAL INFANTA LEONOR	N/SÓTANO	Logística y servicios generales	Pasillo Distribuidor	20	25,4	19/12/2017	17:36
161	HOSPITAL INFANTA LEONOR	N/SÓTANO	Logística y servicios generales	Despacho Suministros	22	30	19/12/2017	17:39
162	HOSPITAL INFANTA LEONOR	N/SÓTANO	Logística y servicios generales	Control Centro	23,5	32	19/12/2017	17:42
163	HOSPITAL INFANTA LEONOR	N/SÓTANO	Logística y servicios generales	Almacén Mantenimiento	21,7	26,7	19/12/2017	17:45
164	HOSPITAL INFANTA LEONOR	N/SÓTANO	Logística y servicios generales	Pasillo E (Etiquetaje y Distribución)	21,2	28,1	19/12/2017	17:48
165	HOSPITAL INFANTA LEONOR	N/SÓTANO	Logística y servicios generales	Almacén General	20,4	26,9	19/12/2017	17:51
166	HOSPITAL INFANTA LEONOR	N/SÓTANO	Logística y servicios generales	Puesto Control Enfermería	19,9	24,4	19/12/2017	17:54
167	HOSPITAL INFANTA LEONOR	N/SÓTANO	Logística y servicios generales	Almacén M	19,9	26,2	19/12/2017	17:57
168	HOSPITAL INFANTA LEONOR	N/SÓTANO	Logística y servicios generales	Cuarto Mantenimiento	21,8	28	19/12/2017	18:00

	HOSPITAL	PLANTA	ZONA	ESTANCIA	TEMPERATURA (°C)	HUMEDAD (%)	FECHA 1ª MEDICIONES	HORA
169	HOSPITAL INFANTA LEONOR	A/PRIMERA	Bloque quirúrgico	Quirófano 13	21,7	38,5	15/12/2017	6:45
170	HOSPITAL INFANTA LEONOR	A/PRIMERA	Bloque quirúrgico	Quirófano 13	21,6	38,6	15/12/2017	6:47
171	HOSPITAL INFANTA LEONOR	A/PRIMERA	Bloque quirúrgico	Quirófano 13	21,7	39,1	15/12/2017	6:49
172	HOSPITAL INFANTA LEONOR	A/PRIMERA	Bloque quirúrgico	Quirófano 13	21,7	39,5	15/12/2017	6:51
173	HOSPITAL INFANTA LEONOR	A/PRIMERA	Bloque quirúrgico	Quirófano 12	20,1	44,5	15/12/2017	6:53
174	HOSPITAL INFANTA LEONOR	A/PRIMERA	Bloque quirúrgico	Quirófano 12	20	44,4	15/12/2017	6:55
175	HOSPITAL INFANTA LEONOR	A/PRIMERA	Bloque quirúrgico	Quirófano 12	20	44,3	15/12/2017	6:57
176	HOSPITAL INFANTA LEONOR	A/PRIMERA	Bloque quirúrgico	Quirófano 12	20	44,6	15/12/2017	6:59
177	HOSPITAL INFANTA LEONOR	A/PRIMERA	Bloque quirúrgico	Quirófano 11	21,7	40,8	15/12/2017	7:01
178	HOSPITAL INFANTA LEONOR	A/PRIMERA	Bloque quirúrgico	Quirófano 11	21,8	41,7	15/12/2017	7:03
179	HOSPITAL INFANTA LEONOR	A/PRIMERA	Bloque quirúrgico	Quirófano 11	21,7	41,7	15/12/2017	7:05
180	HOSPITAL INFANTA LEONOR	A/PRIMERA	Bloque quirúrgico	Quirófano 11	21,7	41,7	15/12/2017	7:07
181	HOSPITAL INFANTA LEONOR	A/PRIMERA	Bloque quirúrgico	Quirófano 10	21,4	41,4	15/12/2017	7:09
182	HOSPITAL INFANTA LEONOR	A/PRIMERA	Bloque quirúrgico	Quirófano 10	21,5	41,4	15/12/2017	7:11
183	HOSPITAL INFANTA LEONOR	A/PRIMERA	Bloque quirúrgico	Quirófano 10	21,5	41,3	15/12/2017	7:13
184	HOSPITAL INFANTA LEONOR	A/PRIMERA	Bloque quirúrgico	Quirófano 10	21,5	41,3	15/12/2017	7:15
185	HOSPITAL INFANTA LEONOR	A/PRIMERA	Bloque quirúrgico	Quirófano 9	21,4	41,8	15/12/2017	7:17
186	HOSPITAL INFANTA LEONOR	A/PRIMERA	Bloque quirúrgico	Quirófano 9	21,4	41,8	15/12/2017	7:19
187	HOSPITAL INFANTA LEONOR	A/PRIMERA	Bloque quirúrgico	Quirófano 9	21,3	41,8	15/12/2017	7:21
188	HOSPITAL INFANTA LEONOR	A/PRIMERA	Bloque quirúrgico	Quirófano 9	21,4	41,6	15/12/2017	7:23
189	HOSPITAL INFANTA LEONOR	A/PRIMERA	Bloque quirúrgico	Quirófano 8	21,9	40	15/12/2017	7:25
190	HOSPITAL INFANTA LEONOR	A/PRIMERA	Bloque quirúrgico	Quirófano 8	21,9	40,1	15/12/2017	7:27
191	HOSPITAL INFANTA LEONOR	A/PRIMERA	Bloque quirúrgico	Quirófano 8	21,9	39,9	15/12/2017	7:29
192	HOSPITAL INFANTA LEONOR	A/PRIMERA	Bloque quirúrgico	Quirófano 8	21,9	39,8	15/12/2017	7:31
193	HOSPITAL INFANTA LEONOR	A/PRIMERA	Bloque quirúrgico	Quirófano 7	22,9	37,7	15/12/2017	7:33
194	HOSPITAL INFANTA LEONOR	A/PRIMERA	Bloque quirúrgico	Quirófano 7	22,9	37,6	15/12/2017	7:35
195	HOSPITAL INFANTA LEONOR	A/PRIMERA	Bloque quirúrgico	Quirófano 7	22,9	37,6	15/12/2017	7:37
196	HOSPITAL INFANTA LEONOR	A/PRIMERA	Bloque quirúrgico	Quirófano 7	22,9	37,7	15/12/2017	7:39
197	HOSPITAL INFANTA LEONOR	A/PRIMERA	Bloque quirúrgico	Quirófano 6	22,9	37,6	15/12/2017	7:41
198	HOSPITAL INFANTA LEONOR	A/PRIMERA	Bloque quirúrgico	Quirófano 6	22,9	37,5	15/12/2017	7:43
199	HOSPITAL INFANTA LEONOR	A/PRIMERA	Bloque quirúrgico	Quirófano 6	22,9	37,5	15/12/2017	7:45
200	HOSPITAL INFANTA LEONOR	A/PRIMERA	Bloque quirúrgico	Quirófano 6	22,9	37,5	15/12/2017	7:47
201	HOSPITAL INFANTA LEONOR	A/PRIMERA	Bloque quirúrgico	Quirófano 5	24,1	39	15/12/2017	7:49
202	HOSPITAL INFANTA LEONOR	A/PRIMERA	Bloque quirúrgico	Quirófano 5	24,1	39,6	15/12/2017	7:51
203	HOSPITAL INFANTA LEONOR	A/PRIMERA	Bloque quirúrgico	Quirófano 5	24,1	39,7	15/12/2017	7:53
204	HOSPITAL INFANTA LEONOR	A/PRIMERA	Bloque quirúrgico	Quirófano 5	24,2	39,5	15/12/2017	7:55
205	HOSPITAL INFANTA LEONOR	A/PRIMERA	Bloque quirúrgico	Quirófano 4	22,5	38,2	15/12/2017	7:57
206	HOSPITAL INFANTA LEONOR	A/PRIMERA	Bloque quirúrgico	Quirófano 4	22,5	38,5	15/12/2017	7:59
207	HOSPITAL INFANTA LEONOR	A/PRIMERA	Bloque quirúrgico	Quirófano 4	22,5	38,6	15/12/2017	8:01
208	HOSPITAL INFANTA LEONOR	A/PRIMERA	Bloque quirúrgico	Quirófano 4	22,5	38,5	15/12/2017	8:03
209	HOSPITAL INFANTA LEONOR	A/PRIMERA	Bloque quirúrgico	Quirófano 3	23,1	38,8	15/12/2017	8:05
210	HOSPITAL INFANTA LEONOR	A/PRIMERA	Bloque quirúrgico	Quirófano 3	23,1	37,9	15/12/2017	8:07
211	HOSPITAL INFANTA LEONOR	A/PRIMERA	Bloque quirúrgico	Quirófano 3	23,2	38,6	15/12/2017	8:09
212	HOSPITAL INFANTA LEONOR	A/PRIMERA	Bloque quirúrgico	Quirófano 3	23,2	38,1	15/12/2017	8:11
213	HOSPITAL INFANTA LEONOR	A/PRIMERA	Bloque quirúrgico	Quirófano 2	22,7	39	15/12/2017	8:13
214	HOSPITAL INFANTA LEONOR	A/PRIMERA	Bloque quirúrgico	Quirófano 2	22,7	38,4	15/12/2017	8:15
215	HOSPITAL INFANTA LEONOR	A/PRIMERA	Bloque quirúrgico	Quirófano 2	22,7	38,2	15/12/2017	8:17
216	HOSPITAL INFANTA LEONOR	A/PRIMERA	Bloque quirúrgico	Quirófano 2	22,7	38,1	15/12/2017	8:19
217	HOSPITAL INFANTA LEONOR	A/PRIMERA	Bloque quirúrgico	Quirófano 1	22,1	39,5	15/12/2017	8:21
218	HOSPITAL INFANTA LEONOR	A/PRIMERA	Bloque quirúrgico	Quirófano 1	22	39,7	15/12/2017	8:23
219	HOSPITAL INFANTA LEONOR	A/PRIMERA	Bloque quirúrgico	Quirófano 1	22	39,9	15/12/2017	8:25
220	HOSPITAL INFANTA LEONOR	A/PRIMERA	Bloque quirúrgico	Quirófano 1	22	40	15/12/2017	8:27

2ª MEDICIÓN TEMPERATURA/HUMEDAD

	<u>HOSPITAL</u>	<u>SATÉLITE/PLANTA</u>	<u>ZONA</u>	<u>ESTANCIA</u>	<u>TEMPERATURA (°C)</u>	<u>HUMEDAD (%)</u>	<u>FECHA 2ª MEDICIONES</u>	<u>HORA</u>
1	HOSPITAL INFANTA LEONOR	E/TERCERA	Hospitalización y críticos	Hall ascensor P3	22,4	35,9	09/01/2018	9:30
2	HOSPITAL INFANTA LEONOR	E/TERCERA	Hospitalización y críticos	Pasillo	22,5	34,1	09/01/2018	9:32
3	HOSPITAL INFANTA LEONOR	E/TERCERA	Hospitalización y críticos	Lencería	22,4	33,7	09/01/2018	9:34
4	HOSPITAL INFANTA LEONOR	E/TERCERA	Hospitalización y críticos	Puesto Control Enfermería	22,7	34,3	09/01/2018	9:36
5	HOSPITAL INFANTA LEONOR	E/TERCERA	Hospitalización y críticos	Sala limpia	23,2	33,1	09/01/2018	9:38
6	HOSPITAL INFANTA LEONOR	E/TERCERA	Hospitalización y críticos	Habitación E320	23,6	31,8	09/01/2018	9:40
7	HOSPITAL INFANTA LEONOR	E/TERCERA	Hospitalización y críticos	Pasillo E315-314	23,5	32	09/01/2018	9:42
8	HOSPITAL INFANTA LEONOR	E/TERCERA	Hospitalización y críticos	Habitación E 310	23,6	32,1	09/01/2018	9:44
9	HOSPITAL INFANTA LEONOR	E/TERCERA	Hospitalización y críticos	Habitación E 309	24	31,3	09/01/2018	9:46
10	HOSPITAL INFANTA LEONOR	E/TERCERA	Hospitalización y críticos	Hall ascensores pediatría	23,4	30,5	09/01/2018	9:48
11	HOSPITAL INFANTA LEONOR	F/TERCERA	Hospitalización y críticos	Hall ascensores	21,8	32,4	09/01/2018	9:50
12	HOSPITAL INFANTA LEONOR	F/TERCERA	Hospitalización y críticos	Almacén General	22	32,8	09/01/2018	9:52
13	HOSPITAL INFANTA LEONOR	F/TERCERA	Hospitalización y críticos	Lactario/Sala Polivalente	22	32	09/01/2018	9:54
14	HOSPITAL INFANTA LEONOR	F/TERCERA	Hospitalización y críticos	Nido	21,8	32,6	09/01/2018	9:56
15	HOSPITAL INFANTA LEONOR	F/TERCERA	Hospitalización y críticos	Puesto Control Enfermería	22,5	32,4	09/01/2018	9:58
16	HOSPITAL INFANTA LEONOR	F/TERCERA	Hospitalización y críticos	Sala Trabajo	23,2	34,6	09/01/2018	10:00
17	HOSPITAL INFANTA LEONOR	F/TERCERA	Hospitalización y críticos	Habitación	24	30,9	09/01/2018	10:02
18	HOSPITAL INFANTA LEONOR	F/TERCERA	Hospitalización y críticos	Pasillo	24	31,1	09/01/2018	10:04
19	HOSPITAL INFANTA LEONOR	F/TERCERA	Hospitalización y críticos	Puesto Control Enfermería	23,9	30,5	09/01/2018	10:06
20	HOSPITAL INFANTA LEONOR	F/TERCERA	Hospitalización y críticos	Sala enfermeras	24,1	30,8	09/01/2018	10:08
21	HOSPITAL INFANTA LEONOR	F/TERCERA	Hospitalización y críticos	Lavado cunas	24	30,7	09/01/2018	10:10
22	HOSPITAL INFANTA LEONOR	F/TERCERA	Hospitalización y críticos	Hall ascensores P3	24,1	30,7	09/01/2018	10:12
23	HOSPITAL INFANTA LEONOR	F/SEGUNDA	Hospitalización y críticos	Hall ascensores P2	23,5	30,3	09/01/2018	10:14
24	HOSPITAL INFANTA LEONOR	F/SEGUNDA	Hospitalización y críticos	Habitación F231	23,4	30,9	09/01/2018	10:16
25	HOSPITAL INFANTA LEONOR	F/SEGUNDA	Hospitalización y críticos	Habitación F227	23,8	31,5	09/01/2018	10:18
26	HOSPITAL INFANTA LEONOR	F/SEGUNDA	Hospitalización y críticos	Habitación F207	23,9	32,1	09/01/2018	10:20
27	HOSPITAL INFANTA LEONOR	F/SEGUNDA	Hospitalización y críticos	Puesto Control Enfermería	24,1	33,2	09/01/2018	10:22
28	HOSPITAL INFANTA LEONOR	F/SEGUNDA	Hospitalización y críticos	Pasillo F217-216	24,3	31,7	09/01/2018	10:24
29	HOSPITAL INFANTA LEONOR	D/SEGUNDA	Hospitalización y críticos	Habitación D229	24	30,7	09/01/2018	10:26
30	HOSPITAL INFANTA LEONOR	D/SEGUNDA	Hospitalización y críticos	Habitación D203	24,1	32,3	09/01/2018	10:28
31	HOSPITAL INFANTA LEONOR	D/SEGUNDA	Hospitalización y críticos	Puesto Control Enfermería	24	32,1	09/01/2018	10:30
32	HOSPITAL INFANTA LEONOR	D/SEGUNDA	Hospitalización y críticos	Habitación D222	24	33	09/01/2018	10:32
33	HOSPITAL INFANTA LEONOR	D/SEGUNDA	Hospitalización y críticos	Habitación D214	24,1	32,2	09/01/2018	10:34
34	HOSPITAL INFANTA LEONOR	C/SEGUNDA	Hospitalización y críticos	Sala TV	23,7	29,3	09/01/2018	10:36
35	HOSPITAL INFANTA LEONOR	C/SEGUNDA	Hospitalización y críticos	Habitación C226	18,8	28,9	09/01/2018	10:38
36	HOSPITAL INFANTA LEONOR	C/SEGUNDA	Hospitalización y críticos	Gimnasio	21,2	32	09/01/2018	10:40
37	HOSPITAL INFANTA LEONOR	C/SEGUNDA	Hospitalización y críticos	Puesto Control Enfermería	22,4	32,8	09/01/2018	10:42
38	HOSPITAL INFANTA LEONOR	C/SEGUNDA	Hospitalización y críticos	Habitación C221	22,7	29,6	09/01/2018	10:44
39	HOSPITAL INFANTA LEONOR	B/SEGUNDA	Hospitalización y críticos	Habitación B202	22,8	31,3	09/01/2018	10:46
40	HOSPITAL INFANTA LEONOR	B/SEGUNDA	Hospitalización y críticos	Habitación B225	23,4	31,1	09/01/2018	10:48
41	HOSPITAL INFANTA LEONOR	B/SEGUNDA	Hospitalización y críticos	Puesto Control Enfermería	23,8	31,6	09/01/2018	10:50
42	HOSPITAL INFANTA LEONOR	B/SEGUNDA	Hospitalización y críticos	Habitación B213	24,1	31,9	09/01/2018	10:52
43	HOSPITAL INFANTA LEONOR	B/SEGUNDA	Hospitalización y críticos	Habitación B217	24,4	32,2	09/01/2018	10:54
44	HOSPITAL INFANTA LEONOR	A/SEGUNDA	Hospitalización y críticos	Habitación A229	23,9	30,6	09/01/2018	10:56
45	HOSPITAL INFANTA LEONOR	A/SEGUNDA	Hospitalización y críticos	Habitación A203	23,9	30,3	09/01/2018	10:58

	<u>HOSPITAL</u>	<u>SATÉLITE/PLANTA</u>	<u>ZONA</u>	<u>ESTANCIA</u>	<u>TEMPERATURA (°C)</u>	<u>HUMEDAD (%)</u>	<u>FECHA 2º MEDICIONES</u>	<u>HORA</u>
46	HOSPITAL INFANTA LEONOR	A/SEGUNDA	Hospitalización y críticos	Puesto Control Enfermería	24	30,7	09/01/2018	11:00
47	HOSPITAL INFANTA LEONOR	A/SEGUNDA	Hospitalización y críticos	Habitación A221	24,3	31,5	09/01/2018	11:02
48	HOSPITAL INFANTA LEONOR	A/SEGUNDA	Hospitalización y críticos	Habitación A207	24,5	30,1	09/01/2018	11:04
49	HOSPITAL INFANTA LEONOR	E/PRIMERA	Hospitalización y críticos	Puesto Control Enfermería UCI	23,5	28,8	09/01/2018	11:06
50	HOSPITAL INFANTA LEONOR	E/PRIMERA	Hospitalización y críticos	Puesto Control UCI 2	23,9	27,5	09/01/2018	11:08
51	HOSPITAL INFANTA LEONOR	E/PRIMERA	Hospitalización y críticos	Sala estar UCI	23,9	27,2	09/01/2018	11:10
52	HOSPITAL INFANTA LEONOR	E/PRIMERA	Hospitalización y críticos	Box 8	23,9	27,2	09/01/2018	11:12
53	HOSPITAL INFANTA LEONOR	F/PRIMERA	Hospitalización y críticos	Hall pasillo 1F	23,2	27,5	09/01/2018	11:14
54	HOSPITAL INFANTA LEONOR	F/PRIMERA	Hospitalización y críticos	Puesto Control Enfermería Urgencias	22,8	29	09/01/2018	11:16
55	HOSPITAL INFANTA LEONOR	F/PRIMERA	Hospitalización y críticos	Salas Técnicas	23,1	29,7	09/01/2018	11:18
56	HOSPITAL INFANTA LEONOR	F/PRIMERA	Hospitalización y críticos	Sala Tratamiento 2	23,4	29,8	09/01/2018	11:20
57	HOSPITAL INFANTA LEONOR	F/PRIMERA	Hospitalización y críticos	Sala Tratamiento 1	23,7	29,1	09/01/2018	11:22
58	HOSPITAL INFANTA LEONOR	F/PRIMERA	Hospitalización y críticos	Sala espera	23,7	28,8	09/01/2018	11:24
59	HOSPITAL INFANTA LEONOR	F/PRIMERA	Hospitalización y críticos	Puesto Control Enfermería	23,9	28	09/01/2018	11:26
60	HOSPITAL INFANTA LEONOR	F/PRIMERA	Hospitalización y críticos	Puesto Control Enfermería 2	24	27,9	09/01/2018	11:28
61	HOSPITAL INFANTA LEONOR	F/PRIMERA	Hospitalización y críticos	Salas Técnicas	24	28	09/01/2018	11:30
62	HOSPITAL INFANTA LEONOR	F/PRIMERA	Hospitalización y críticos	Box 1	24,1	27,9	09/01/2018	11:32
63	HOSPITAL INFANTA LEONOR	F/PRIMERA	Hospitalización y críticos	Sala espera	24,2	27,8	09/01/2018	11:34
64	HOSPITAL INFANTA LEONOR	F/PRIMERA	Hospitalización y críticos	Sala espera Urgencias	23,3	27,5	09/01/2018	11:36
65	HOSPITAL INFANTA LEONOR	F/PRIMERA	Hospitalización y críticos	Zona Observación	23	29,4	09/01/2018	11:38
66	HOSPITAL INFANTA LEONOR	F/PRIMERA	Hospitalización y críticos	Puesto Control Enfermería Boxes	23,3	29,2	09/01/2018	11:40
67	HOSPITAL INFANTA LEONOR	F/PRIMERA	Hospitalización y críticos	Box vital Paradas	23,7	28,1	09/01/2018	11:42
68	HOSPITAL INFANTA LEONOR	F/PRIMERA	Hospitalización y críticos	Box agitados	23,6	29,4	09/01/2018	11:44
69	HOSPITAL INFANTA LEONOR	F/PRIMERA	Hospitalización y críticos	Reanimación	23,8	29,5	09/01/2018	11:46
70	HOSPITAL INFANTA LEONOR	F/PRIMERA	Hospitalización y críticos	Área Sillones Urgencias	24	28,7	09/01/2018	11:48
71	HOSPITAL INFANTA LEONOR	F/PRIMERA	Hospitalización y críticos	Área Sillones Urgencias	24,2	28,5	09/01/2018	11:50
72	HOSPITAL INFANTA LEONOR	F/PRIMERA	Hospitalización y críticos	Área Sillones Urgencias	24,3	28	09/01/2018	11:52
73	HOSPITAL INFANTA LEONOR	F/PRIMERA	Hospitalización y críticos	Camas Urgencias Preingresos	24,4	27,8	09/01/2018	11:54
74	HOSPITAL INFANTA LEONOR	F/PRIMERA	Hospitalización y críticos	Camas Urgencias Preingresos	24,3	27,6	09/01/2018	11:56
75	HOSPITAL INFANTA LEONOR	F/PRIMERA	Hospitalización y críticos	Camas Urgencias Preingresos	24,4	27,7	09/01/2018	11:58
76	HOSPITAL INFANTA LEONOR	F/PRIMERA	Hospitalización y críticos	Pasillo preingresos	24,3	27,4	09/01/2018	12:00
77	HOSPITAL INFANTA LEONOR	F/PRIMERA	Hospitalización y críticos	Zona Trabajo Personal	24	27,8	09/01/2018	12:02
78	HOSPITAL INFANTA LEONOR	C/PRIMERA	Consultas Externas	Pasillo	23,4	28,6	09/01/2018	12:04
79	HOSPITAL INFANTA LEONOR	C/PRIMERA	Consultas Externas	Medicina Preventiva	23,5	28,6	09/01/2018	12:06
80	HOSPITAL INFANTA LEONOR	C/PRIMERA	Consultas Externas	Terapia de grupo	23,7	29,1	09/01/2018	12:08
81	HOSPITAL INFANTA LEONOR	C/PRIMERA	Consultas Externas	Aseo	24	29,8	09/01/2018	12:10
82	HOSPITAL INFANTA LEONOR	C/PRIMERA	Consultas Externas	Sala Espera	24	29,7	09/01/2018	12:12
83	HOSPITAL INFANTA LEONOR	C/PRIMERA	Consultas Externas	Área endoscopias	24,2	29,6	09/01/2018	12:14
84	HOSPITAL INFANTA LEONOR	C/PRIMERA	Consultas Externas	Consulta 99	24,4	29,8	09/01/2018	12:16
85	HOSPITAL INFANTA LEONOR	C/PRIMERA	Consultas Externas	Endoscopias digestiva	24,5	29,4	09/01/2018	12:18
86	HOSPITAL INFANTA LEONOR	C/PRIMERA	Consultas Externas	Histeroscopia 97	24,5	29,5	09/01/2018	12:20
87	HOSPITAL INFANTA LEONOR	C/PRIMERA	Consultas Externas	Puesto Control Enfermería/Zona Espera	24,4	29,6	09/01/2018	12:22
88	HOSPITAL INFANTA LEONOR	C/PRIMERA	Consultas Externas	Pasillo Ginecología consultas	24,4	29	09/01/2018	12:24
89	HOSPITAL INFANTA LEONOR	C/PRIMERA	Consultas Externas	Sala espera urología	24,4	28,5	09/01/2018	12:26
90	HOSPITAL INFANTA LEONOR	C/PRIMERA	Consultas Externas	Sala espera pediatría	24,3	28,6	09/01/2018	12:28
91	HOSPITAL INFANTA LEONOR	C/PRIMERA	Consultas Externas	Consulta/Enfermería	24,5	30,3	09/01/2018	12:30
92	HOSPITAL INFANTA LEONOR	C/PRIMERA	Consultas Externas	Pasillo Neurología	24,3	29,5	09/01/2018	12:32
93	HOSPITAL INFANTA LEONOR	C/PRIMERA	Consultas Externas	Sala espera alergia	24,2	30,2	09/01/2018	12:34
94	HOSPITAL INFANTA LEONOR	C/PRIMERA	Consultas Externas	Sala espera/alergia/consulta 29	24,3	30,6	09/01/2018	12:36
95	HOSPITAL INFANTA LEONOR	C/PRIMERA	Consultas Externas	Sala espera/alergia/consulta 30	24,3	32,5	09/01/2018	12:38
96	HOSPITAL INFANTA LEONOR	C/PRIMERA	Consultas Externas	Sala espera Hematología	24,3	30,2	09/01/2018	12:40
97	HOSPITAL INFANTA LEONOR	C/PRIMERA	Consultas Externas	Enfermería Reuma	24,2	29,3	09/01/2018	12:42
98	HOSPITAL INFANTA LEONOR	C/PRIMERA	Consultas Externas	Consulta 11	24	28,7	09/01/2018	12:44
99	HOSPITAL INFANTA LEONOR	C/PRIMERA	Consultas Externas	Consulta Medicina Interna 19	23,9	28,3	09/01/2018	12:46
100	HOSPITAL INFANTA LEONOR	C/PRIMERA	Consultas Externas	Consulta 7 Nefrología	23,9	28	09/01/2018	12:48

	<u>HOSPITAL</u>	<u>SATÉLITE/PLANTA</u>	<u>ZONA</u>	<u>ESTANCIA</u>	<u>TEMPERATURA</u> <u>(°C)</u>	<u>HUMEDAD</u> <u>(%)</u>	<u>FECHA 2ª</u> <u>MEDICIONES</u>	<u>HORA</u>
101	HOSPITAL INFANTA LEONOR	C/PRIMERA	Consultas Externas	Pasillo Hematología	23,9	28,3	09/01/2018	12:50
102	HOSPITAL INFANTA LEONOR	C/PLANTA BAJA	Consultas Externas	Recepción/Información	23,9	28,6	09/01/2018	12:52
103	HOSPITAL INFANTA LEONOR	C/PLANTA BAJA	Consultas Externas	Atención Domicilio	22,1	28,1	09/01/2018	12:54
104	HOSPITAL INFANTA LEONOR	C/PLANTA BAJA	Consultas Externas	Atención Paciente 103	22,8	29,7	09/01/2018	12:56
105	HOSPITAL INFANTA LEONOR	C/PLANTA BAJA	Consultas Externas	Atención Paciente 105	23,1	29	09/01/2018	12:58
106	HOSPITAL INFANTA LEONOR	C/PLANTA BAJA	Consultas Externas	Vestuario	23	28,8	09/01/2018	13:00
107	HOSPITAL INFANTA LEONOR	C/PLANTA BAJA	Consultas Externas	Sala espera cardiología	23,1	28,5	09/01/2018	13:02
108	HOSPITAL INFANTA LEONOR	C/PLANTA BAJA	Consultas Externas	Hospital de día cardiología	23,2	28,4	09/01/2018	13:04
109	HOSPITAL INFANTA LEONOR	C/PLANTA BAJA	Consultas Externas	Prueba esfuerzo	23,3	28,5	09/01/2018	13:06
110	HOSPITAL INFANTA LEONOR	C/PLANTA BAJA	Consultas Externas	Consulta Cardiología 76	23,6	28,1	09/01/2018	13:08
111	HOSPITAL INFANTA LEONOR	C/PLANTA BAJA	Consultas Externas	Sala espera	23,4	27,7	09/01/2018	13:10
112	HOSPITAL INFANTA LEONOR	C/PLANTA BAJA	Consultas Externas	Pasillo otorrino	23,2	28	09/01/2018	13:12
113	HOSPITAL INFANTA LEONOR	C/PLANTA BAJA	Consultas Externas	Pruebas funcionales ORL	23,6	28,8	09/01/2018	13:14
114	HOSPITAL INFANTA LEONOR	C/PLANTA BAJA	Consultas Externas	Consulta Cirugía 57	23,2	29,5	09/01/2018	13:16
115	HOSPITAL INFANTA LEONOR	C/PLANTA BAJA	Consultas Externas	Consulta 62	23,1	28,1	09/01/2018	13:18
116	HOSPITAL INFANTA LEONOR	C/PLANTA BAJA	Consultas Externas	Sala Sucia	22,5	27,9	09/01/2018	13:20
117	HOSPITAL INFANTA LEONOR	C/PLANTA BAJA	Consultas Externas	Puesto Control Enfermería	22,7	28,3	09/01/2018	13:22
118	HOSPITAL INFANTA LEONOR	C/PLANTA BAJA	Consultas Externas	Sala espera	22,9	28,3	09/01/2018	13:24
119	HOSPITAL INFANTA LEONOR	C/PLANTA BAJA	Consultas Externas	Consulta Dermatología	22,8	29,7	09/01/2018	13:26
120	HOSPITAL INFANTA LEONOR	C/PLANTA BAJA	Consultas Externas	Sala Polivalente Dermatología	23,1	29,3	09/01/2018	13:28
121	HOSPITAL INFANTA LEONOR	C/PLANTA BAJA	Consultas Externas	Consulta Neurología	23,1	30,2	09/01/2018	13:30
122	HOSPITAL INFANTA LEONOR	C/PLANTA BAJA	Consultas Externas	Sala espera Extracciones Sangre	23,3	29,3	09/01/2018	13:32
123	HOSPITAL INFANTA LEONOR	A/PLANTA BAJA	Área Soporte y Gestión	Pasillo Administración	23,2	29,2	09/01/2018	14:58
124	HOSPITAL INFANTA LEONOR	A/PLANTA BAJA	Área Soporte y Gestión	Sala Administración	23,5	30,4	09/01/2018	15:00
125	HOSPITAL INFANTA LEONOR	A/PLANTA BAJA	Área Soporte y Gestión	Biblioteca Pacientes	23,6	29,6	09/01/2018	15:02
126	HOSPITAL INFANTA LEONOR	A/PLANTA BAJA	Área Soporte y Gestión	Sala espera dirección	23,8	28,8	09/01/2018	15:04
127	HOSPITAL INFANTA LEONOR	A/PLANTA BAJA	Área Soporte y Gestión	Sala Reuniones 101	23,7	28,1	09/01/2018	15:06
128	HOSPITAL INFANTA LEONOR	A/PLANTA BAJA	Área Soporte y Gestión	Despacho 114	23,7	28,1	09/01/2018	15:08
129	HOSPITAL INFANTA LEONOR	A/PLANTA BAJA	Área Soporte y Gestión	Secretaría 103	23,8	29	09/01/2018	15:10
130	HOSPITAL INFANTA LEONOR	A/PLANTA BAJA	Área Soporte y Gestión	Despacho 112	24	28,9	09/01/2018	15:12
131	HOSPITAL INFANTA LEONOR	A/PLANTA BAJA	Área Soporte y Gestión	Secretaría 110	24,1	28,4	09/01/2018	15:14
132	HOSPITAL INFANTA LEONOR	A/PLANTA BAJA	Área Soporte y Gestión	Secretaría 126	23,9	28	09/01/2018	15:16
133	HOSPITAL INFANTA LEONOR	A/PLANTA BAJA	Área Soporte y Gestión	Secretaría 302	23,8	28,3	09/01/2018	15:18
134	HOSPITAL INFANTA LEONOR	A/PLANTA BAJA	Área Soporte y Gestión	Sala de trabajo 304	23,9	28,8	09/01/2018	15:20
135	HOSPITAL INFANTA LEONOR	A/PLANTA BAJA	Área Soporte y Gestión	Despacho 306	24,4	31,7	09/01/2018	15:22
136	HOSPITAL INFANTA LEONOR	A/PLANTA BAJA	Área Soporte y Gestión	Despacho 305 b	24,7	29,8	09/01/2018	15:24
137	HOSPITAL INFANTA LEONOR	A/PLANTA BAJA	Área Soporte y Gestión	Secretaría 413	24,9	35,8	09/01/2018	15:26
138	HOSPITAL INFANTA LEONOR	A/PLANTA BAJA	Área Soporte y Gestión	Sala de estar 419	24,9	31,1	09/01/2018	15:28
139	HOSPITAL INFANTA LEONOR	A/PLANTA BAJA	Área Soporte y Gestión	Despacho 421	23,6	28,1	09/01/2018	15:30
140	HOSPITAL INFANTA LEONOR	A/PLANTA BAJA	Área Soporte y Gestión	Despacho 416	22,9	27,1	09/01/2018	15:32
141	HOSPITAL INFANTA LEONOR	A/PLANTA BAJA	Área Soporte y Gestión	Despacho (vacío)	22,2	28,9	09/01/2018	15:34
142	HOSPITAL INFANTA LEONOR	A/PLANTA BAJA	Área Soporte y Gestión	Aula 201	22,5	28,7	09/01/2018	15:36
143	HOSPITAL INFANTA LEONOR	A/PLANTA BAJA	Área Soporte y Gestión	Biblioteca Profesional	22,4	29,5	09/01/2018	15:38
144	HOSPITAL INFANTA LEONOR	A/PLANTA BAJA	Área Principal Hospital	Admisión Citación/Información	24,7	28,8	09/01/2018	15:40
145	HOSPITAL INFANTA LEONOR	N/TERCERA	Servicios Centrales	Sala de espera	21,8	38,7	09/01/2018	15:42
146	HOSPITAL INFANTA LEONOR	N/TERCERA	Servicios Centrales	Vestuarios	22,6	37,5	09/01/2018	15:44
147	HOSPITAL INFANTA LEONOR	N/TERCERA	Servicios Centrales	Sala de Reuniones 02	22,7	37,2	09/01/2018	15:46
148	HOSPITAL INFANTA LEONOR	N/TERCERA	Servicios Centrales	Sala de Reuniones 01	22,7	36,3	09/01/2018	15:48
149	HOSPITAL INFANTA LEONOR	N/TERCERA	Servicios Centrales	Pasillo	22,7	36	09/01/2018	15:50
150	HOSPITAL INFANTA LEONOR	N/SEGUNDA	Servicios Centrales	Sala de espera	22,3	35,2	09/01/2018	15:52
151	HOSPITAL INFANTA LEONOR	N/SEGUNDA	Servicios Centrales	Vestuario	21,8	36,5	09/01/2018	15:54
152	HOSPITAL INFANTA LEONOR	N/SEGUNDA	Servicios Centrales	Despacho 1 Medicina Interna	21,9	36,9	09/01/2018	15:56
153	HOSPITAL INFANTA LEONOR	N/SEGUNDA	Servicios Centrales	Cardiología	22,9	37	09/01/2018	15:58
154	HOSPITAL INFANTA LEONOR	N/SEGUNDA	Servicios Centrales	Pasillo	23,2	36,3	09/01/2018	16:00
155	HOSPITAL INFANTA LEONOR	N/PRIMERA	Servicios Centrales	Despacho Anestesia	23,5	35,1	09/01/2018	16:02
156	HOSPITAL INFANTA LEONOR	N/PRIMERA	Servicios Centrales	Aseo	23,1	36,1	09/01/2018	16:04
157	HOSPITAL INFANTA LEONOR	N/PRIMERA	Servicios Centrales	Pasillo	23,3	36,1	09/01/2018	16:06
158	HOSPITAL INFANTA LEONOR	N/PRIMERA	Servicios Centrales	Área Personal Anatomía Patológica	23,5	35,6	09/01/2018	16:08
159	HOSPITAL INFANTA LEONOR	N/PRIMERA	Servicios Centrales	Sala Reuniones	23,4	36,1	09/01/2018	16:10
160	HOSPITAL INFANTA LEONOR	N/SÓTANO	Logística y servicios generales	Pasillo Distribuidor	23,8	36,2	09/01/2018	16:12

	HOSPITAL	SATÉLITE/PLANTA	ZONA	ESTANCIA	TEMPERATURA (°C)	HUMEDAD (%)	FECHA 2ª MEDICIONES	HORA
161	HOSPITAL INFANTA LEONOR	N/SÓTANO	Logística y servicios generales	Despacho Suministros	20,1	34,3	09/01/2018	16:14
162	HOSPITAL INFANTA LEONOR	N/SÓTANO	Logística y servicios generales	Centro Control	21,4	36,9	09/01/2018	16:16
163	HOSPITAL INFANTA LEONOR	N/SÓTANO	Logística y servicios generales	Almacén Mantenimiento	20,9	38,1	09/01/2018	16:18
164	HOSPITAL INFANTA LEONOR	N/SÓTANO	Logística y servicios generales	Pasillo E (Etiquetaje y Distribución)	20,6	37,7	09/01/2018	16:20
165	HOSPITAL INFANTA LEONOR	N/SÓTANO	Logística y servicios generales	Almacén General	20,5	38,3	09/01/2018	16:22
166	HOSPITAL INFANTA LEONOR	N/SÓTANO	Logística y servicios generales	Puesto Control Enfermería	20,7	38,2	09/01/2018	16:24
167	HOSPITAL INFANTA LEONOR	N/SÓTANO	Logística y servicios generales	Almacén M	20,6	38,1	09/01/2018	16:26
168	HOSPITAL INFANTA LEONOR	N/SÓTANO	Logística y servicios generales	Cuarto Mantenimiento	20,7	37,9	09/01/2018	16:28
169	HOSPITAL INFANTA LEONOR	N/SÓTANO	Logística y servicios generales	Pasillo	20,8	37,6	09/01/2018	16:30
170	HOSPITAL INFANTA LEONOR	A/PRIMERA	Bloque quirúrgico	Quirófano 13	21,3	28,9	09/01/2018	15:30
171	HOSPITAL INFANTA LEONOR	A/PRIMERA	Bloque quirúrgico	Quirófano 13	21,3	28,9	10/01/2018	15:32
172	HOSPITAL INFANTA LEONOR	A/PRIMERA	Bloque quirúrgico	Quirófano 13	21,3	28,9	10/01/2018	15:34
173	HOSPITAL INFANTA LEONOR	A/PRIMERA	Bloque quirúrgico	Quirófano 13	21,2	28,9	10/01/2018	15:36
174	HOSPITAL INFANTA LEONOR	A/PRIMERA	Bloque quirúrgico	Quirófano 12	22,3	29,5	10/01/2018	15:38
175	HOSPITAL INFANTA LEONOR	A/PRIMERA	Bloque quirúrgico	Quirófano 12	22,3	29,4	10/01/2018	15:40
176	HOSPITAL INFANTA LEONOR	A/PRIMERA	Bloque quirúrgico	Quirófano 12	22,2	29,5	10/01/2018	15:42
177	HOSPITAL INFANTA LEONOR	A/PRIMERA	Bloque quirúrgico	Quirófano 12	22,2	29,4	10/01/2018	15:44
178	HOSPITAL INFANTA LEONOR	A/PRIMERA	Bloque quirúrgico	Quirófano 11			10/01/2018	15:46
179	HOSPITAL INFANTA LEONOR	A/PRIMERA	Bloque quirúrgico	Quirófano 11			10/01/2018	15:48
180	HOSPITAL INFANTA LEONOR	A/PRIMERA	Bloque quirúrgico	Quirófano 11			10/01/2018	15:50
181	HOSPITAL INFANTA LEONOR	A/PRIMERA	Bloque quirúrgico	Quirófano 11			10/01/2018	15:52
182	HOSPITAL INFANTA LEONOR	A/PRIMERA	Bloque quirúrgico	Quirófano 10			10/01/2018	15:54
183	HOSPITAL INFANTA LEONOR	A/PRIMERA	Bloque quirúrgico	Quirófano 10			10/01/2018	15:56
184	HOSPITAL INFANTA LEONOR	A/PRIMERA	Bloque quirúrgico	Quirófano 10			10/01/2018	15:58
185	HOSPITAL INFANTA LEONOR	A/PRIMERA	Bloque quirúrgico	Quirófano 10			10/01/2018	16:00
186	HOSPITAL INFANTA LEONOR	A/PRIMERA	Bloque quirúrgico	Quirófano 9			10/01/2018	16:02
187	HOSPITAL INFANTA LEONOR	A/PRIMERA	Bloque quirúrgico	Quirófano 9			10/01/2018	16:04
188	HOSPITAL INFANTA LEONOR	A/PRIMERA	Bloque quirúrgico	Quirófano 9			10/01/2018	16:06
189	HOSPITAL INFANTA LEONOR	A/PRIMERA	Bloque quirúrgico	Quirófano 9			10/01/2018	16:08
190	HOSPITAL INFANTA LEONOR	A/PRIMERA	Bloque quirúrgico	Quirófano 8	22,8	31,5	10/01/2018	16:10
191	HOSPITAL INFANTA LEONOR	A/PRIMERA	Bloque quirúrgico	Quirófano 8	22,7	31,4	10/01/2018	16:12
192	HOSPITAL INFANTA LEONOR	A/PRIMERA	Bloque quirúrgico	Quirófano 8	22,7	31,2	10/01/2018	16:14
193	HOSPITAL INFANTA LEONOR	A/PRIMERA	Bloque quirúrgico	Quirófano 8	22,4	31,3	10/01/2018	16:16
194	HOSPITAL INFANTA LEONOR	A/PRIMERA	Bloque quirúrgico	Quirófano 7	21,2	30,6	10/01/2018	16:18
195	HOSPITAL INFANTA LEONOR	A/PRIMERA	Bloque quirúrgico	Quirófano 7	21,2	30,5	10/01/2018	16:20
196	HOSPITAL INFANTA LEONOR	A/PRIMERA	Bloque quirúrgico	Quirófano 7	21,3	30,5	10/01/2018	16:22
197	HOSPITAL INFANTA LEONOR	A/PRIMERA	Bloque quirúrgico	Quirófano 7	21,3	30,6	10/01/2018	16:24
198	HOSPITAL INFANTA LEONOR	A/PRIMERA	Bloque quirúrgico	Quirófano 6			10/01/2018	16:26
199	HOSPITAL INFANTA LEONOR	A/PRIMERA	Bloque quirúrgico	Quirófano 6			10/01/2018	16:28
200	HOSPITAL INFANTA LEONOR	A/PRIMERA	Bloque quirúrgico	Quirófano 6			10/01/2018	16:30
201	HOSPITAL INFANTA LEONOR	A/PRIMERA	Bloque quirúrgico	Quirófano 6			10/01/2018	16:32
202	HOSPITAL INFANTA LEONOR	A/PRIMERA	Bloque quirúrgico	Quirófano 5	20	30,7	10/01/2018	16:34
203	HOSPITAL INFANTA LEONOR	A/PRIMERA	Bloque quirúrgico	Quirófano 5	19,9	30,7	10/01/2018	16:36
204	HOSPITAL INFANTA LEONOR	A/PRIMERA	Bloque quirúrgico	Quirófano 5	20	30,8	10/01/2018	16:38
205	HOSPITAL INFANTA LEONOR	A/PRIMERA	Bloque quirúrgico	Quirófano 5	19,9	30,8	10/01/2018	16:40
206	HOSPITAL INFANTA LEONOR	A/PRIMERA	Bloque quirúrgico	Quirófano 4	22,7	28,8	10/01/2018	16:42
207	HOSPITAL INFANTA LEONOR	A/PRIMERA	Bloque quirúrgico	Quirófano 4	22,7	28,7	10/01/2018	16:44
208	HOSPITAL INFANTA LEONOR	A/PRIMERA	Bloque quirúrgico	Quirófano 4	22,8	28,7	10/01/2018	16:46
209	HOSPITAL INFANTA LEONOR	A/PRIMERA	Bloque quirúrgico	Quirófano 4	22,7	28,8	10/01/2018	16:48
210	HOSPITAL INFANTA LEONOR	A/PRIMERA	Bloque quirúrgico	Quirófano 3	22,3	28,9	10/01/2018	16:50
211	HOSPITAL INFANTA LEONOR	A/PRIMERA	Bloque quirúrgico	Quirófano 3	22,3	28,9	10/01/2018	16:52
212	HOSPITAL INFANTA LEONOR	A/PRIMERA	Bloque quirúrgico	Quirófano 3	22,2	29	10/01/2018	16:54
213	HOSPITAL INFANTA LEONOR	A/PRIMERA	Bloque quirúrgico	Quirófano 3	22,1	29	10/01/2018	16:56
214	HOSPITAL INFANTA LEONOR	A/PRIMERA	Bloque quirúrgico	Quirófano 2	22,3	29,4	10/01/2018	16:58
215	HOSPITAL INFANTA LEONOR	A/PRIMERA	Bloque quirúrgico	Quirófano 2	22,4	29,5	10/01/2018	17:00
216	HOSPITAL INFANTA LEONOR	A/PRIMERA	Bloque quirúrgico	Quirófano 2	22,4	29,7	10/01/2018	17:02
217	HOSPITAL INFANTA LEONOR	A/PRIMERA	Bloque quirúrgico	Quirófano 2	21,6	29,8	10/01/2018	17:04
218	HOSPITAL INFANTA LEONOR	A/PRIMERA	Bloque quirúrgico	Quirófano 1	21,7	28,6	10/01/2018	17:06
219	HOSPITAL INFANTA LEONOR	A/PRIMERA	Bloque quirúrgico	Quirófano 1	21,8	28,6	10/01/2018	17:08
220	HOSPITAL INFANTA LEONOR	A/PRIMERA	Bloque quirúrgico	Quirófano 1	21,8	28,7	10/01/2018	17:10
221	HOSPITAL INFANTA LEONOR	A/PRIMERA	Bloque quirúrgico	Quirófano 1	21,7	28,7	10/01/2018	17:12

3ª MEDICIÓN TEMPERATURA/HUMEDAD

	HOSPITAL	SATÉLITE/PLANTA	ZONA	ESTANCIA	TEMPERATURA (°C)	HUMEDAD (%)	FECHA 3ª MEDICIONES	HORA
1	HOSPITAL INFANTA LEONOR	E/TERCERA	Hospitalización y críticos	Hall ascensor P3	16	39,5	21/02/2018	9:30
2	HOSPITAL INFANTA LEONOR	E/TERCERA	Hospitalización y críticos	Pasillo	19,7	37,7	21/02/2018	9:32
3	HOSPITAL INFANTA LEONOR	E/TERCERA	Hospitalización y críticos	Lencería	20,4	37	21/02/2018	9:34
4	HOSPITAL INFANTA LEONOR	E/TERCERA	Hospitalización y críticos	Puesto Control Enfermería	20,7	36,4	21/02/2018	9:36
5	HOSPITAL INFANTA LEONOR	E/TERCERA	Hospitalización y críticos	Sala limpia	21	36,4	21/02/2018	9:38
6	HOSPITAL INFANTA LEONOR	E/TERCERA	Hospitalización y críticos	Habitación E320	21,3	35,7	21/02/2018	9:40
7	HOSPITAL INFANTA LEONOR	E/TERCERA	Hospitalización y críticos	Pasillo E315-314	21,5	34	21/02/2018	9:42
8	HOSPITAL INFANTA LEONOR	E/TERCERA	Hospitalización y críticos	Habitación E 310	21	34,1	21/02/2018	9:44
9	HOSPITAL INFANTA LEONOR	E/TERCERA	Hospitalización y críticos	Habitación E 309	22,1	34,1	21/02/2018	9:46
10	HOSPITAL INFANTA LEONOR	E/TERCERA	Hospitalización y críticos	Hall ascensores pediatría	22,2	34,1	21/02/2018	9:48
11	HOSPITAL INFANTA LEONOR	F/TERCERA	Hospitalización y críticos	Hall ascensores	22,7	33,5	21/02/2018	9:50
12	HOSPITAL INFANTA LEONOR	F/TERCERA	Hospitalización y críticos	Almacén General	22,8	33	21/02/2018	9:52
13	HOSPITAL INFANTA LEONOR	F/TERCERA	Hospitalización y críticos	Lactario/Sala Polivalente	23	32,5	21/02/2018	9:54
14	HOSPITAL INFANTA LEONOR	F/TERCERA	Hospitalización y críticos	Nido	23,1	32,5	21/02/2018	9:56
15	HOSPITAL INFANTA LEONOR	F/TERCERA	Hospitalización y críticos	Puesto Control Enfermería	23,1	32,6	21/02/2018	9:58
16	HOSPITAL INFANTA LEONOR	F/TERCERA	Hospitalización y críticos	Sala Trabajo	23,2	32,5	21/02/2018	10:00
17	HOSPITAL INFANTA LEONOR	F/TERCERA	Hospitalización y críticos	Habitación	23,5	32,2	21/02/2018	10:02
18	HOSPITAL INFANTA LEONOR	F/TERCERA	Hospitalización y críticos	Pasillo	23,7	32	21/02/2018	10:04
19	HOSPITAL INFANTA LEONOR	F/TERCERA	Hospitalización y críticos	Puesto Control Enfermería	23,9	31,4	21/02/2018	10:06
20	HOSPITAL INFANTA LEONOR	F/TERCERA	Hospitalización y críticos	Sala enfermeras	24	31,5	21/02/2018	10:08
21	HOSPITAL INFANTA LEONOR	F/TERCERA	Hospitalización y críticos	Lavado cunas	24	31,3	21/02/2018	10:10
22	HOSPITAL INFANTA LEONOR	F/TERCERA	Hospitalización y críticos	Hall ascensores P3	24,2	30,9	21/02/2018	10:12
23	HOSPITAL INFANTA LEONOR	F/SEGUNDA	Hospitalización y críticos	Hall ascensores P2	24,3	31	21/02/2018	10:14
24	HOSPITAL INFANTA LEONOR	F/SEGUNDA	Hospitalización y críticos	Habitación F231	24,3	31,2	21/02/2018	10:16
25	HOSPITAL INFANTA LEONOR	F/SEGUNDA	Hospitalización y críticos	Habitación F227	24,5	31,5	21/02/2018	10:18
26	HOSPITAL INFANTA LEONOR	F/SEGUNDA	Hospitalización y críticos	Habitación F207	24,6	31,3	21/02/2018	10:20
27	HOSPITAL INFANTA LEONOR	F/SEGUNDA	Hospitalización y críticos	Puesto Control Enfermería	24,6	31	21/02/2018	10:22
28	HOSPITAL INFANTA LEONOR	F/SEGUNDA	Hospitalización y críticos	Pasillo F217-216	24,8	30,6	21/02/2018	10:24
29	HOSPITAL INFANTA LEONOR	D/SEGUNDA	Hospitalización y críticos	Habitación D229	25,4	31,5	21/02/2018	10:26
30	HOSPITAL INFANTA LEONOR	D/SEGUNDA	Hospitalización y críticos	Habitación D203	25,3	31,2	21/02/2018	10:28
31	HOSPITAL INFANTA LEONOR	D/SEGUNDA	Hospitalización y críticos	Puesto Control Enfermería	25,4	30,9	21/02/2018	10:30
32	HOSPITAL INFANTA LEONOR	D/SEGUNDA	Hospitalización y críticos	Habitación D222	25,4	30,6	21/02/2018	10:32
33	HOSPITAL INFANTA LEONOR	D/SEGUNDA	Hospitalización y críticos	Habitación D214	25,5	30,7	21/02/2018	10:34
34	HOSPITAL INFANTA LEONOR	C/SEGUNDA	Hospitalización y críticos	Sala TV	25,9	30,1	21/02/2018	10:36
35	HOSPITAL INFANTA LEONOR	C/SEGUNDA	Hospitalización y críticos	Habitación C226	26	29,5	21/02/2018	10:38
36	HOSPITAL INFANTA LEONOR	C/SEGUNDA	Hospitalización y críticos	Gimnasio	26,1	29,8	21/02/2018	10:40
37	HOSPITAL INFANTA LEONOR	C/SEGUNDA	Hospitalización y críticos	Puesto Control Enfermería	26,1	30	21/02/2018	10:42
38	HOSPITAL INFANTA LEONOR	C/SEGUNDA	Hospitalización y críticos	Habitación C221	26,1	29,5	21/02/2018	10:44
39	HOSPITAL INFANTA LEONOR	B/SEGUNDA	Hospitalización y críticos	Habitación B202	26,2	29,9	21/02/2018	10:46
40	HOSPITAL INFANTA LEONOR	B/SEGUNDA	Hospitalización y críticos	Habitación B225	26,1	29,8	21/02/2018	10:48
41	HOSPITAL INFANTA LEONOR	B/SEGUNDA	Hospitalización y críticos	Puesto Control Enfermería	26,1	29,7	21/02/2018	10:50
42	HOSPITAL INFANTA LEONOR	B/SEGUNDA	Hospitalización y críticos	Habitación B213	26,1	30	21/02/2018	10:52
43	HOSPITAL INFANTA LEONOR	B/SEGUNDA	Hospitalización y críticos	Habitación B217	26,1	29,4	21/02/2018	10:54
44	HOSPITAL INFANTA LEONOR	A/SEGUNDA	Hospitalización y críticos	Habitación A229	26,1	29	21/02/2018	10:56
45	HOSPITAL INFANTA LEONOR	A/SEGUNDA	Hospitalización y críticos	Habitación A203	26,2	30,4	21/02/2018	10:58
46	HOSPITAL INFANTA LEONOR	A/SEGUNDA	Hospitalización y críticos	Puesto Control Enfermería	26,2	30	21/02/2018	11:00
47	HOSPITAL INFANTA LEONOR	A/SEGUNDA	Hospitalización y críticos	Habitación A221	26,3	29,6	21/02/2018	11:02
48	HOSPITAL INFANTA LEONOR	A/SEGUNDA	Hospitalización y críticos	Habitación A207	26,3	28,9	21/02/2018	11:04
49	HOSPITAL INFANTA LEONOR	E/PRIMERA	Hospitalización y críticos	Puesto Control Enfermería UCI	24,5	31	21/02/2018	11:06
50	HOSPITAL INFANTA LEONOR	E/PRIMERA	Hospitalización y críticos	Puesto Control UCI 2	24,6	31,1	21/02/2018	11:08
51	HOSPITAL INFANTA LEONOR	E/PRIMERA	Hospitalización y críticos	Sala estar UCI	24,6	31	21/02/2018	11:10
52	HOSPITAL INFANTA LEONOR	E/PRIMERA	Hospitalización y críticos	Box 8	24,7	31,1	21/02/2018	11:12
53	HOSPITAL INFANTA LEONOR	F/PRIMERA	Hospitalización y críticos	Hall pasillo 1F	25	30,4	21/02/2018	11:14
54	HOSPITAL INFANTA LEONOR	F/PRIMERA	Hospitalización y críticos	Puesto Control Enfermería Urgencias	25,1	30,6	21/02/2018	11:16
55	HOSPITAL INFANTA LEONOR	F/PRIMERA	Hospitalización y críticos	Salas Técnicas	25,2	30,5	21/02/2018	11:18

	HOSPITAL	SATÉLITE/PLANTA	ZONA	ESTANCIA	TEMPERATURA (°C)	HUMEDAD (%)	FECHA 3ª MEDICIONES	HORA
56	HOSPITAL INFANTA LEONOR	F/PRIMERA	Hospitalización y críticos	Sala Tratamiento 2	25,2	30,8	21/02/2018	11:20
57	HOSPITAL INFANTA LEONOR	F/PRIMERA	Hospitalización y críticos	Sala Tratamiento 1	25,3	30,3	21/02/2018	11:22
58	HOSPITAL INFANTA LEONOR	F/PRIMERA	Hospitalización y críticos	Sala espera	25,7	30	21/02/2018	11:24
59	HOSPITAL INFANTA LEONOR	F/PRIMERA	Hospitalización y críticos	Puesto Control Enfermería	25,3	29,9	21/02/2018	11:26
60	HOSPITAL INFANTA LEONOR	F/PRIMERA	Hospitalización y críticos	Puesto Control Enfermería 2	25,3	29,6	21/02/2018	11:28
61	HOSPITAL INFANTA LEONOR	F/PRIMERA	Hospitalización y críticos	Salas Técnicas	25,5	29,8	21/02/2018	11:30
62	HOSPITAL INFANTA LEONOR	F/PRIMERA	Hospitalización y críticos	Box 1	25,5	29,7	21/02/2018	11:32
63	HOSPITAL INFANTA LEONOR	F/PRIMERA	Hospitalización y críticos	Sala espera	25,4	29,3	21/02/2018	11:34
64	HOSPITAL INFANTA LEONOR	F/PRIMERA	Hospitalización y críticos	Sala espera Urgencias	25,9	29	21/02/2018	11:36
65	HOSPITAL INFANTA LEONOR	F/PRIMERA	Hospitalización y críticos	Zona Observación	26,1	29,1	21/02/2018	11:38
66	HOSPITAL INFANTA LEONOR	F/PRIMERA	Hospitalización y críticos	Puesto Control Enfermería Boxes	26,1	28,6	21/02/2018	11:40
67	HOSPITAL INFANTA LEONOR	F/PRIMERA	Hospitalización y críticos	Box vital Paradas	26,2	28,4	21/02/2018	11:42
68	HOSPITAL INFANTA LEONOR	F/PRIMERA	Hospitalización y críticos	Box agitados	26,2	28,5	21/02/2018	11:44
69	HOSPITAL INFANTA LEONOR	F/PRIMERA	Hospitalización y críticos	Reanimación	26,3	28,2	21/02/2018	11:46
70	HOSPITAL INFANTA LEONOR	F/PRIMERA	Hospitalización y críticos	Área Sillones Urgencias	26,3	27,9	21/02/2018	11:48
71	HOSPITAL INFANTA LEONOR	F/PRIMERA	Hospitalización y críticos	Área Sillones Urgencias	26,3	27,8	21/02/2018	11:50
72	HOSPITAL INFANTA LEONOR	F/PRIMERA	Hospitalización y críticos	Área Sillones Urgencias	26,3	27,8	21/02/2018	11:52
73	HOSPITAL INFANTA LEONOR	F/PRIMERA	Hospitalización y críticos	Camas Urgencias Preingresos	26,4	27,6	21/02/2018	11:54
74	HOSPITAL INFANTA LEONOR	F/PRIMERA	Hospitalización y críticos	Camas Urgencias Preingresos	26,5	27,9	21/02/2018	11:56
75	HOSPITAL INFANTA LEONOR	F/PRIMERA	Hospitalización y críticos	Camas Urgencias Preingresos	26,5	27,4	21/02/2018	11:58
76	HOSPITAL INFANTA LEONOR	F/PRIMERA	Hospitalización y críticos	Pasillo preingresos	26,7	28,4	21/02/2018	12:00
77	HOSPITAL INFANTA LEONOR	F/PRIMERA	Hospitalización y críticos	Zona Trabajo Personal	26,8	28,3	21/02/2018	12:02
78	HOSPITAL INFANTA LEONOR	C/PRIMERA	Consultas Externas	Pasillo	26,9	28,3	21/02/2018	12:04
79	HOSPITAL INFANTA LEONOR	C/PRIMERA	Consultas Externas	Medicina Preventiva	26,8	28,3	21/02/2018	12:06
80	HOSPITAL INFANTA LEONOR	C/PRIMERA	Consultas Externas	Terapia de grupo	26,7	28,4	21/02/2018	12:08
81	HOSPITAL INFANTA LEONOR	C/PRIMERA	Consultas Externas	Aseo	26,7	29	21/02/2018	12:10
82	HOSPITAL INFANTA LEONOR	C/PRIMERA	Consultas Externas	Sala Espera	26,7	28,7	21/02/2018	12:12
83	HOSPITAL INFANTA LEONOR	C/PRIMERA	Consultas Externas	Área endoscopias	26,7	28,8	21/02/2018	12:14
84	HOSPITAL INFANTA LEONOR	C/PRIMERA	Consultas Externas	Consulta 99	26,7	28,3	21/02/2018	12:16
85	HOSPITAL INFANTA LEONOR	C/PRIMERA	Consultas Externas	Endoscopias digestiva	26,7	28,4	21/02/2018	12:18
86	HOSPITAL INFANTA LEONOR	C/PRIMERA	Consultas Externas	Histeroscopia 97	26,6	28,3	21/02/2018	12:20
87	HOSPITAL INFANTA LEONOR	C/PRIMERA	Consultas Externas	Puesto Control Enfermería/Zona Espera	26,7	28,2	21/02/2018	12:22
88	HOSPITAL INFANTA LEONOR	C/PRIMERA	Consultas Externas	Pasillo Ginecología consultas	26,7	28	21/02/2018	12:24
89	HOSPITAL INFANTA LEONOR	C/PRIMERA	Consultas Externas	Sala espera urología	26,7	27,9	21/02/2018	12:26
90	HOSPITAL INFANTA LEONOR	C/PRIMERA	Consultas Externas	Sala espera pediatría	26,6	28,4	21/02/2018	12:28
91	HOSPITAL INFANTA LEONOR	C/PRIMERA	Consultas Externas	Consulta/Enfermería	26,6	28,3	21/02/2018	12:30
92	HOSPITAL INFANTA LEONOR	C/PRIMERA	Consultas Externas	Pasillo Neurología	26,6	28,1	21/02/2018	12:32
93	HOSPITAL INFANTA LEONOR	C/PRIMERA	Consultas Externas	Sala espera alergia	26,5	28,1	21/02/2018	12:34
94	HOSPITAL INFANTA LEONOR	C/PRIMERA	Consultas Externas	Sala espera/alergia/consulta 29	26,5	28,3	21/02/2018	12:36
95	HOSPITAL INFANTA LEONOR	C/PRIMERA	Consultas Externas	Sala espera/alergia/consulta 30	26,4	28,3	21/02/2018	12:38
96	HOSPITAL INFANTA LEONOR	C/PRIMERA	Consultas Externas	Sala espera Hematología	26,5	27,9	21/02/2018	12:40
97	HOSPITAL INFANTA LEONOR	C/PRIMERA	Consultas Externas	Enfermería Reuma	26,5	27,7	21/02/2018	12:42
98	HOSPITAL INFANTA LEONOR	C/PRIMERA	Consultas Externas	Consulta 11	26,6	27,2	21/02/2018	12:44
99	HOSPITAL INFANTA LEONOR	C/PRIMERA	Consultas Externas	Consulta Medicina Interna 19	26,6	27,5	21/02/2018	12:46
100	HOSPITAL INFANTA LEONOR	C/PRIMERA	Consultas Externas	Consulta 7 Nefrología	26,9	27,2	21/02/2018	12:48
101	HOSPITAL INFANTA LEONOR	C/PRIMERA	Consultas Externas	Pasillo Hematología	26,6	27,5	21/02/2018	12:50
102	HOSPITAL INFANTA LEONOR	C/PLANTA BAJA	Consultas Externas	Recepción/Información	26,7	27,5	21/02/2018	12:52
103	HOSPITAL INFANTA LEONOR	C/PLANTA BAJA	Consultas Externas	Atención Domicilio	26,6	27,3	21/02/2018	12:54
104	HOSPITAL INFANTA LEONOR	C/PLANTA BAJA	Consultas Externas	Atención Paciente 103	26,6	27,4	21/02/2018	12:56
105	HOSPITAL INFANTA LEONOR	C/PLANTA BAJA	Consultas Externas	Atención Paciente 105	26,6	27,1	21/02/2018	12:58
106	HOSPITAL INFANTA LEONOR	C/PLANTA BAJA	Consultas Externas	Vestuario	26,5	27,4	21/02/2018	13:00
107	HOSPITAL INFANTA LEONOR	C/PLANTA BAJA	Consultas Externas	Sala espera cardiología	26,6	27,5	21/02/2018	13:02
108	HOSPITAL INFANTA LEONOR	C/PLANTA BAJA	Consultas Externas	Hospital de día cardiología	26,5	27	21/02/2018	13:04
109	HOSPITAL INFANTA LEONOR	C/PLANTA BAJA	Consultas Externas	Prueba esfuerzo	26,7	26,9	21/02/2018	13:06
110	HOSPITAL INFANTA LEONOR	C/PLANTA BAJA	Consultas Externas	Consulta Cardiología 76	26,7	27,6	21/02/2018	13:08

	HOSPITAL	SATÉLITE/PLANTA	ZONA	ESTANCIA	TEMPERATURA (°C)	HUMEDAD (%)	FECHA 3ª MEDICIONES	HORA
111	HOSPITAL INFANTA LEONOR	C/PLANTA BAJA	Consultas Externas	Sala espera	26,8	27,5	21/02/2018	13:10
112	HOSPITAL INFANTA LEONOR	C/PLANTA BAJA	Consultas Externas	Pasillo otorino	26,9	27,5	21/02/2018	13:12
113	HOSPITAL INFANTA LEONOR	C/PLANTA BAJA	Consultas Externas	Pruebas funcionales ORL	26,9	27,1	21/02/2018	13:14
114	HOSPITAL INFANTA LEONOR	C/PLANTA BAJA	Consultas Externas	Consulta Cirugía 57	26,8	27,9	21/02/2018	13:16
115	HOSPITAL INFANTA LEONOR	C/PLANTA BAJA	Consultas Externas	Consulta 62	26,9	27,3	21/02/2018	13:18
116	HOSPITAL INFANTA LEONOR	C/PLANTA BAJA	Consultas Externas	Sala Sucia	26,9	27,7	21/02/2018	13:20
117	HOSPITAL INFANTA LEONOR	C/PLANTA BAJA	Consultas Externas	Puesto Control Enfermería	26,8	27,5	21/02/2018	13:22
118	HOSPITAL INFANTA LEONOR	C/PLANTA BAJA	Consultas Externas	Sala espera	26,9	27,5	21/02/2018	13:24
119	HOSPITAL INFANTA LEONOR	C/PLANTA BAJA	Consultas Externas	Consulta Dermatología	26,8	27,3	21/02/2018	13:26
120	HOSPITAL INFANTA LEONOR	C/PLANTA BAJA	Consultas Externas	Sala Polivalente Dermatología	26,4	26,9	21/02/2018	13:28
121	HOSPITAL INFANTA LEONOR	C/PLANTA BAJA	Consultas Externas	Consulta Neurología	26,8	26,7	21/02/2018	13:30
122	HOSPITAL INFANTA LEONOR	C/PLANTA BAJA	Consultas Externas	Sala espera Extracciones Sangre	26,9	26,9	21/02/2018	13:32
123	HOSPITAL INFANTA LEONOR	A/PLANTA BAJA	Área Soporte y Gestión	Pasillo Administración	26,7	26,9	21/02/2018	14:58
124	HOSPITAL INFANTA LEONOR	A/PLANTA BAJA	Área Soporte y Gestión	Sala Administración	26,7	26,9	21/02/2018	15:00
125	HOSPITAL INFANTA LEONOR	A/PLANTA BAJA	Área Soporte y Gestión	Biblioteca Pacientes	26,7	26,9	21/02/2018	15:02
126	HOSPITAL INFANTA LEONOR	A/PLANTA BAJA	Área Soporte y Gestión	Sala espera dirección	26,6	26,5	21/02/2018	15:04
127	HOSPITAL INFANTA LEONOR	A/PLANTA BAJA	Área Soporte y Gestión	Sala Reuniones 101	26,6	26,1	21/02/2018	15:06
128	HOSPITAL INFANTA LEONOR	A/PLANTA BAJA	Área Soporte y Gestión	Despacho 114	26,7	26,6	21/02/2018	15:08
129	HOSPITAL INFANTA LEONOR	A/PLANTA BAJA	Área Soporte y Gestión	Secretaría 103	26,8	26,6	21/02/2018	15:10
130	HOSPITAL INFANTA LEONOR	A/PLANTA BAJA	Área Soporte y Gestión	Despacho 112	26,8	26,3	21/02/2018	15:12
131	HOSPITAL INFANTA LEONOR	A/PLANTA BAJA	Área Soporte y Gestión	Secretaría 110	26,9	26,3	21/02/2018	15:14
132	HOSPITAL INFANTA LEONOR	A/PLANTA BAJA	Área Soporte y Gestión	Secretaría 126	26,8	26,1	21/02/2018	15:16
133	HOSPITAL INFANTA LEONOR	A/PLANTA BAJA	Área Soporte y Gestión	Secretaría 302	26,8	26,5	21/02/2018	15:18
134	HOSPITAL INFANTA LEONOR	A/PLANTA BAJA	Área Soporte y Gestión	Sala de trabajo 304	26,8	25,9	21/02/2018	15:20
135	HOSPITAL INFANTA LEONOR	A/PLANTA BAJA	Área Soporte y Gestión	Despacho 306	26,7	25,1	21/02/2018	15:22
136	HOSPITAL INFANTA LEONOR	A/PLANTA BAJA	Área Soporte y Gestión	Despacho 305 b	26,8	26,1	21/02/2018	15:24
137	HOSPITAL INFANTA LEONOR	A/PLANTA BAJA	Área Soporte y Gestión	Secretaría 413	26,8	25	21/02/2018	15:26
138	HOSPITAL INFANTA LEONOR	A/PLANTA BAJA	Área Soporte y Gestión	Sala de estar 419	26,9	26,2	21/02/2018	15:28
139	HOSPITAL INFANTA LEONOR	A/PLANTA BAJA	Área Soporte y Gestión	Despacho 421	27	26,3	21/02/2018	15:30
140	HOSPITAL INFANTA LEONOR	A/PLANTA BAJA	Área Soporte y Gestión	Despacho 416	20,1	25,4	21/02/2018	15:32
141	HOSPITAL INFANTA LEONOR	A/PLANTA BAJA	Área Soporte y Gestión	Despacho (vacío)	26,8	24,3	21/02/2018	15:34
142	HOSPITAL INFANTA LEONOR	A/PLANTA BAJA	Área Soporte y Gestión	Aula 201	26,7	24,4	21/02/2018	15:36
143	HOSPITAL INFANTA LEONOR	A/PLANTA BAJA	Área Soporte y Gestión	Biblioteca Profesional	26,5	24,9	21/02/2018	15:38
144	HOSPITAL INFANTA LEONOR	A/PLANTA BAJA	Área Principal Hospital	Admisión Citación/Información	26,5	24	21/02/2018	15:40
145	HOSPITAL INFANTA LEONOR	N/TERCERA	Servicios Centrales	Sala de espera	26,5	26,6	21/02/2018	15:42
146	HOSPITAL INFANTA LEONOR	N/TERCERA	Servicios Centrales	Vestuarios	26,4	27,1	21/02/2018	15:44
147	HOSPITAL INFANTA LEONOR	N/TERCERA	Servicios Centrales	Sala de Reuniones 02	26,5	26,6	21/02/2018	15:46
149	HOSPITAL INFANTA LEONOR	N/TERCERA	Servicios Centrales	Pasillo	26,4	25,9	21/02/2018	15:50
150	HOSPITAL INFANTA LEONOR	N/SEGUNDA	Servicios Centrales	Sala de espera	26,5	26,1	21/02/2018	15:52
151	HOSPITAL INFANTA LEONOR	N/SEGUNDA	Servicios Centrales	Vestuario	26,5	26,8	21/02/2018	15:54
152	HOSPITAL INFANTA LEONOR	N/SEGUNDA	Servicios Centrales	Despacho 1 Medicina Interna	26,3	25,8	21/02/2018	15:56
153	HOSPITAL INFANTA LEONOR	N/SEGUNDA	Servicios Centrales	Cardiología	26,3	25,8	21/02/2018	15:58
154	HOSPITAL INFANTA LEONOR	N/SEGUNDA	Servicios Centrales	Pasillo	26,5	25,6	21/02/2018	16:00
155	HOSPITAL INFANTA LEONOR	N/PRIMERA	Servicios Centrales	Despacho Anestesia	26,5	27,1	21/02/2018	16:02
156	HOSPITAL INFANTA LEONOR	N/PRIMERA	Servicios Centrales	Aseo	26,8	26,4	21/02/2018	16:04
157	HOSPITAL INFANTA LEONOR	N/PRIMERA	Servicios Centrales	Pasillo	26,7	24,4	21/02/2018	16:06
158	HOSPITAL INFANTA LEONOR	N/PRIMERA	Servicios Centrales	Área Personal Anatomía Patológica	26,8	23,7	21/02/2018	16:08
159	HOSPITAL INFANTA LEONOR	N/PRIMERA	Servicios Centrales	Sala Reuniones	26,8	23,8	21/02/2018	16:10
160	HOSPITAL INFANTA LEONOR	N/SÓTANO	Logística y servicios generales	Pasillo Distribuidor	26,6	23,2	21/02/2018	16:12
161	HOSPITAL INFANTA LEONOR	N/SÓTANO	Logística y servicios generales	Despacho Suministros	27	26,5	21/02/2018	16:14
162	HOSPITAL INFANTA LEONOR	N/SÓTANO	Logística y servicios generales	Centro Control	26,8	25	21/02/2018	16:16
163	HOSPITAL INFANTA LEONOR	N/SÓTANO	Logística y servicios generales	Almacén Mantenimiento	26,4	24	21/02/2018	16:18
164	HOSPITAL INFANTA LEONOR	N/SÓTANO	Logística y servicios generales	Pasillo E (Etiquetaje y Distribución)	25,7	26,9	21/02/2018	16:20
165	HOSPITAL INFANTA LEONOR	N/SÓTANO	Logística y servicios generales	Almacén General	25,4	27,3	21/02/2018	16:22

	HOSPITAL	SATÉLITE/PLANTA	ZONA	ESTANCIA	TEMPERATURA (°C)	HUMEDAD (%)	FECHA 3ª MEDICIONES	HORA
166	HOSPITAL INFANTA LEONOR	N/SÓTANO	Logística y servicios generales	Puesto Control Enfermería	25,2	25,9	21/02/2018	16:24
167	HOSPITAL INFANTA LEONOR	N/SÓTANO	Logística y servicios generales	Almacén M	24,7	25,5	21/02/2018	16:26
168	HOSPITAL INFANTA LEONOR	N/SÓTANO	Logística y servicios generales	Cuarto Mantenimiento	24,5	26	21/02/2018	16:28
169	HOSPITAL INFANTA LEONOR	N/SÓTANO	Logística y servicios generales	Pasillo	24,6	24,9	21/02/2018	16:30
170	HOSPITAL INFANTA LEONOR	A/PRIMERA	Bloque quirúrgico	Quirófano 13	21,1	43,5	14/03/2018	7:00
171	HOSPITAL INFANTA LEONOR	A/PRIMERA	Bloque quirúrgico	Quirófano 13	21	48	14/03/2018	7:01
172	HOSPITAL INFANTA LEONOR	A/PRIMERA	Bloque quirúrgico	Quirófano 13	20,6	45	14/03/2018	7:02
173	HOSPITAL INFANTA LEONOR	A/PRIMERA	Bloque quirúrgico	Quirófano 13	20,8	44	14/03/2018	7:03
174	HOSPITAL INFANTA LEONOR	A/PRIMERA	Bloque quirúrgico	Quirófano 12	21,1	42,6	14/03/2018	7:04
175	HOSPITAL INFANTA LEONOR	A/PRIMERA	Bloque quirúrgico	Quirófano 12	21,1	42,5	14/03/2018	7:05
176	HOSPITAL INFANTA LEONOR	A/PRIMERA	Bloque quirúrgico	Quirófano 12	21	42	14/03/2018	7:06
177	HOSPITAL INFANTA LEONOR	A/PRIMERA	Bloque quirúrgico	Quirófano 12	21,3	42,1	14/03/2018	7:07
178	HOSPITAL INFANTA LEONOR	A/PRIMERA	Bloque quirúrgico	Quirófano 11	21,8	39	14/03/2018	7:08
179	HOSPITAL INFANTA LEONOR	A/PRIMERA	Bloque quirúrgico	Quirófano 11	21,8	39	14/03/2018	7:09
180	HOSPITAL INFANTA LEONOR	A/PRIMERA	Bloque quirúrgico	Quirófano 11	21,9	39	14/03/2018	7:10
181	HOSPITAL INFANTA LEONOR	A/PRIMERA	Bloque quirúrgico	Quirófano 11	21,9	38	14/03/2018	7:11
182	HOSPITAL INFANTA LEONOR	A/PRIMERA	Bloque quirúrgico	Quirófano 10	22,6	38,4	14/03/2018	7:12
183	HOSPITAL INFANTA LEONOR	A/PRIMERA	Bloque quirúrgico	Quirófano 10	22,7	38,4	14/03/2018	7:13
184	HOSPITAL INFANTA LEONOR	A/PRIMERA	Bloque quirúrgico	Quirófano 10	22,7	38,3	14/03/2018	7:14
185	HOSPITAL INFANTA LEONOR	A/PRIMERA	Bloque quirúrgico	Quirófano 10	22,6	38	14/03/2018	7:15
186	HOSPITAL INFANTA LEONOR	A/PRIMERA	Bloque quirúrgico	Quirófano 9	22,5	38,3	14/03/2018	7:16
187	HOSPITAL INFANTA LEONOR	A/PRIMERA	Bloque quirúrgico	Quirófano 9	22,4	38,3	14/03/2018	7:17
188	HOSPITAL INFANTA LEONOR	A/PRIMERA	Bloque quirúrgico	Quirófano 9	22,3	38,3	14/03/2018	7:18
189	HOSPITAL INFANTA LEONOR	A/PRIMERA	Bloque quirúrgico	Quirófano 9	22,1	38,2	14/03/2018	7:19
190	HOSPITAL INFANTA LEONOR	A/PRIMERA	Bloque quirúrgico	Quirófano 8	22,3	38,1	14/03/2018	7:20
191	HOSPITAL INFANTA LEONOR	A/PRIMERA	Bloque quirúrgico	Quirófano 8	22,3	38,2	14/03/2018	7:21
192	HOSPITAL INFANTA LEONOR	A/PRIMERA	Bloque quirúrgico	Quirófano 8	22,4	38,2	14/03/2018	7:22
193	HOSPITAL INFANTA LEONOR	A/PRIMERA	Bloque quirúrgico	Quirófano 8	22,3	38	14/03/2018	7:23
194	HOSPITAL INFANTA LEONOR	A/PRIMERA	Bloque quirúrgico	Quirófano 7	22,2	38	14/03/2018	7:24
195	HOSPITAL INFANTA LEONOR	A/PRIMERA	Bloque quirúrgico	Quirófano 7	22,1	38,2	14/03/2018	7:25
196	HOSPITAL INFANTA LEONOR	A/PRIMERA	Bloque quirúrgico	Quirófano 7	22,1	38	14/03/2018	7:26
197	HOSPITAL INFANTA LEONOR	A/PRIMERA	Bloque quirúrgico	Quirófano 7	22,1	38	14/03/2018	7:27
198	HOSPITAL INFANTA LEONOR	A/PRIMERA	Bloque quirúrgico	Quirófano 6	22	38,5	14/03/2018	7:28
199	HOSPITAL INFANTA LEONOR	A/PRIMERA	Bloque quirúrgico	Quirófano 6	22	38,3	14/03/2018	7:29
200	HOSPITAL INFANTA LEONOR	A/PRIMERA	Bloque quirúrgico	Quirófano 6	22,1	38,3	14/03/2018	7:30
201	HOSPITAL INFANTA LEONOR	A/PRIMERA	Bloque quirúrgico	Quirófano 6	22,1	38,3	14/03/2018	7:31
202	HOSPITAL INFANTA LEONOR	A/PRIMERA	Bloque quirúrgico	Quirófano 5	22,8	38,3	14/03/2018	7:32
203	HOSPITAL INFANTA LEONOR	A/PRIMERA	Bloque quirúrgico	Quirófano 5	22,7	38	14/03/2018	7:33
204	HOSPITAL INFANTA LEONOR	A/PRIMERA	Bloque quirúrgico	Quirófano 5	22,5	38	14/03/2018	7:34
205	HOSPITAL INFANTA LEONOR	A/PRIMERA	Bloque quirúrgico	Quirófano 5	22,5	38,2	14/03/2018	7:35
206	HOSPITAL INFANTA LEONOR	A/PRIMERA	Bloque quirúrgico	Quirófano 4	22,4	38,4	14/03/2018	7:36
207	HOSPITAL INFANTA LEONOR	A/PRIMERA	Bloque quirúrgico	Quirófano 4	22,1	38,3	14/03/2018	7:37
208	HOSPITAL INFANTA LEONOR	A/PRIMERA	Bloque quirúrgico	Quirófano 4	22,2	38,3	14/03/2018	7:38
209	HOSPITAL INFANTA LEONOR	A/PRIMERA	Bloque quirúrgico	Quirófano 4	22,1	38,3	14/03/2018	7:39
210	HOSPITAL INFANTA LEONOR	A/PRIMERA	Bloque quirúrgico	Quirófano 3	21,9	38,5	14/03/2018	7:40
211	HOSPITAL INFANTA LEONOR	A/PRIMERA	Bloque quirúrgico	Quirófano 3	22	38,4	14/03/2018	7:41
212	HOSPITAL INFANTA LEONOR	A/PRIMERA	Bloque quirúrgico	Quirófano 3	22	38,4	14/03/2018	7:42
213	HOSPITAL INFANTA LEONOR	A/PRIMERA	Bloque quirúrgico	Quirófano 3	22,2	38,5	14/03/2018	7:43
214	HOSPITAL INFANTA LEONOR	A/PRIMERA	Bloque quirúrgico	Quirófano 2	22,1	38,2	14/03/2018	7:44
215	HOSPITAL INFANTA LEONOR	A/PRIMERA	Bloque quirúrgico	Quirófano 2	22	38,2	14/03/2018	7:45
216	HOSPITAL INFANTA LEONOR	A/PRIMERA	Bloque quirúrgico	Quirófano 2	22,2	38,2	14/03/2018	7:46
217	HOSPITAL INFANTA LEONOR	A/PRIMERA	Bloque quirúrgico	Quirófano 2	22,1	38,2	14/03/2018	7:47
218	HOSPITAL INFANTA LEONOR	A/PRIMERA	Bloque quirúrgico	Quirófano 1	22,3	38	14/03/2018	7:48
219	HOSPITAL INFANTA LEONOR	A/PRIMERA	Bloque quirúrgico	Quirófano 1	22,3	37,9	14/03/2018	7:49
220	HOSPITAL INFANTA LEONOR	A/PRIMERA	Bloque quirúrgico	Quirófano 1	22,4	37,8	14/03/2018	7:50
221	HOSPITAL INFANTA LEONOR	A/PRIMERA	Bloque quirúrgico	Quirófano 1	22,4	37,8	14/03/2018	7:51

1ª MEDICIÓN LUXOMETRÍA/VELOCIDAD RESIDUAL/SONOMETRÍA

	HOSPITAL	SATÉLITE/PLANTA	ZONA	ESTANCIA	LUMINOSIDAD (lux)	VEL. RESIDUAL (m/s)	Sonometría (dB)	FECHA 1ª MEDICIONES	HORA
1	HOSPITAL INFANTA LEONOR	E/TERCERA	Hospitalización y críticos	Hall ascensor P3	1623	0,01	11,5	19/12/2017	9:05
2	HOSPITAL INFANTA LEONOR	E/TERCERA	Hospitalización y críticos	Pasillo	870	0	11,9	19/12/2017	9:08
3	HOSPITAL INFANTA LEONOR	E/TERCERA	Hospitalización y críticos	Lencería	1090	0	49,1	19/12/2017	9:11
4	HOSPITAL INFANTA LEONOR	E/TERCERA	Hospitalización y críticos	Puesto Control Enfermería	252	0,02	10,2	19/12/2017	9:14
5	HOSPITAL INFANTA LEONOR	E/TERCERA	Hospitalización y críticos	Sala limpia	201	0,01	41,3	19/12/2017	9:17
6	HOSPITAL INFANTA LEONOR	E/TERCERA	Hospitalización y críticos	Habitación E320	200	0	37,9	19/12/2017	9:20
7	HOSPITAL INFANTA LEONOR	E/TERCERA	Hospitalización y críticos	Pasillo E315-314	300	0,01	38	19/12/2017	9:23
8	HOSPITAL INFANTA LEONOR	E/TERCERA	Hospitalización y críticos	Habitación E 310	370	0	36,7	19/12/2017	9:26
9	HOSPITAL INFANTA LEONOR	E/TERCERA	Hospitalización y críticos	Habitación E 309	304	0	35,6	19/12/2017	9:29
10	HOSPITAL INFANTA LEONOR	E/TERCERA	Hospitalización y críticos	Hall ascensores pediatría	296	0,12	34,6	19/12/2017	9:32
11	HOSPITAL INFANTA LEONOR	F/TERCERA	Hospitalización y críticos	Hall ascensores	1694	0	40,7	19/12/2017	9:35
12	HOSPITAL INFANTA LEONOR	F/TERCERA	Hospitalización y críticos	Almacén General	301	0	39,8	19/12/2017	9:38
13	HOSPITAL INFANTA LEONOR	F/TERCERA	Hospitalización y críticos	Lactario/Sala Polivalente	1861	0	39	19/12/2017	9:41
14	HOSPITAL INFANTA LEONOR	F/TERCERA	Hospitalización y críticos	Nido	370	0	38,2	19/12/2017	9:44
15	HOSPITAL INFANTA LEONOR	F/TERCERA	Hospitalización y críticos	Puesto Control Enfermería	239	0,01	37,4	19/12/2017	9:47
16	HOSPITAL INFANTA LEONOR	F/TERCERA	Hospitalización y críticos	Sala Trabajo	435	0,01	36,8	19/12/2017	9:50
17	HOSPITAL INFANTA LEONOR	F/TERCERA	Hospitalización y críticos	Habitación	402		35,6	19/12/2017	9:53
18	HOSPITAL INFANTA LEONOR	F/TERCERA	Hospitalización y críticos	Pasillo	306		34,3	19/12/2017	9:56
19	HOSPITAL INFANTA LEONOR	F/TERCERA	Hospitalización y críticos	Puesto Control Enfermería	235	0,01	35	19/12/2017	9:59
20	HOSPITAL INFANTA LEONOR	F/TERCERA	Hospitalización y críticos	Sala enfermeras	712		34,4	19/12/2017	10:02
21	HOSPITAL INFANTA LEONOR	F/TERCERA	Hospitalización y críticos	Lavado cunas	1393		33,7	19/12/2017	10:05
22	HOSPITAL INFANTA LEONOR	F/TERCERA	Hospitalización y críticos	Hall ascensores P3	277		33,2	19/12/2017	10:08
23	HOSPITAL INFANTA LEONOR	F/SEGUNDA	Hospitalización y críticos	Hall ascensores P2	1696		32,1	19/12/2017	10:11
24	HOSPITAL INFANTA LEONOR	F/SEGUNDA	Hospitalización y críticos	Habitación F231	225		31,2	19/12/2017	10:14
25	HOSPITAL INFANTA LEONOR	F/SEGUNDA	Hospitalización y críticos	Habitación F227	951		30,9	19/12/2017	10:17
26	HOSPITAL INFANTA LEONOR	F/SEGUNDA	Hospitalización y críticos	Habitación F207	193		30,1	19/12/2017	10:20
27	HOSPITAL INFANTA LEONOR	F/SEGUNDA	Hospitalización y críticos	Puesto Control Enfermería	108	0,02	29,4	19/12/2017	10:23
28	HOSPITAL INFANTA LEONOR	F/SEGUNDA	Hospitalización y críticos	Pasillo F217-216	224		28,5	19/12/2017	10:26
29	HOSPITAL INFANTA LEONOR	D/SEGUNDA	Hospitalización y críticos	Habitación D229	330		31,8	19/12/2017	10:29
30	HOSPITAL INFANTA LEONOR	D/SEGUNDA	Hospitalización y críticos	Habitación D203	657		30,9	19/12/2017	10:32
31	HOSPITAL INFANTA LEONOR	D/SEGUNDA	Hospitalización y críticos	Puesto Control Enfermería	224	0,02	30,5	19/12/2017	10:35
32	HOSPITAL INFANTA LEONOR	D/SEGUNDA	Hospitalización y críticos	Habitación D222	223		29,3	19/12/2017	10:38
33	HOSPITAL INFANTA LEONOR	D/SEGUNDA	Hospitalización y críticos	Habitación D214	206		28,1	19/12/2017	10:41
34	HOSPITAL INFANTA LEONOR	C/SEGUNDA	Hospitalización y críticos	Sala TV	506		31,7	19/12/2017	10:44
35	HOSPITAL INFANTA LEONOR	C/SEGUNDA	Hospitalización y críticos	Habitación C226	359		30,8	19/12/2017	10:47
36	HOSPITAL INFANTA LEONOR	C/SEGUNDA	Hospitalización y críticos	Gimnasio	373		30,1	19/12/2017	10:50
37	HOSPITAL INFANTA LEONOR	C/SEGUNDA	Hospitalización y críticos	Puesto Control Enfermería	186	0,02	29,7	19/12/2017	10:53
38	HOSPITAL INFANTA LEONOR	C/SEGUNDA	Hospitalización y críticos	Habitación C221	233		28,9	19/12/2017	10:56
39	HOSPITAL INFANTA LEONOR	B/SEGUNDA	Hospitalización y críticos	Habitación B202	515		29,9	19/12/2017	10:59
40	HOSPITAL INFANTA LEONOR	B/SEGUNDA	Hospitalización y críticos	Habitación B225	256	0,02	29,9	19/12/2017	11:02
41	HOSPITAL INFANTA LEONOR	B/SEGUNDA	Hospitalización y críticos	Puesto Control Enfermería	439		29,3	19/12/2017	11:05
42	HOSPITAL INFANTA LEONOR	B/SEGUNDA	Hospitalización y críticos	Habitación B213	605		28,3	19/12/2017	11:08
43	HOSPITAL INFANTA LEONOR	B/SEGUNDA	Hospitalización y críticos	Habitación B217	820		27,5	19/12/2017	11:11
44	HOSPITAL INFANTA LEONOR	A/SEGUNDA	Hospitalización y críticos	Habitación A229	241		26,2	19/12/2017	11:14
45	HOSPITAL INFANTA LEONOR	A/SEGUNDA	Hospitalización y críticos	Habitación A203	237		25,6	19/12/2017	11:17
46	HOSPITAL INFANTA LEONOR	A/SEGUNDA	Hospitalización y críticos	Puesto Control Enfermería	243	0,01	25,1	19/12/2017	11:20
47	HOSPITAL INFANTA LEONOR	A/SEGUNDA	Hospitalización y críticos	Habitación A221	349		24	19/12/2017	11:23
48	HOSPITAL INFANTA LEONOR	A/SEGUNDA	Hospitalización y críticos	Habitación A207	590		24,1	19/12/2017	11:26
49	HOSPITAL INFANTA LEONOR	E/PRIMERA	Hospitalización y críticos	Puesto Control Enfermería UCI	123	0,05	41,5	19/12/2017	11:29
50	HOSPITAL INFANTA LEONOR	E/PRIMERA	Hospitalización y críticos	Puesto Control UCI 2	163		40,6	19/12/2017	11:32
51	HOSPITAL INFANTA LEONOR	E/PRIMERA	Hospitalización y críticos	Sala estar UCI	462		40	19/12/2017	11:35
52	HOSPITAL INFANTA LEONOR	E/PRIMERA	Hospitalización y críticos	Box 8	256		39,3	19/12/2017	11:38
53	HOSPITAL INFANTA LEONOR	F/PRIMERA	Hospitalización y críticos	Hall pasillo 1F	1301		37,9	19/12/2017	11:41
54	HOSPITAL INFANTA LEONOR	F/PRIMERA	Hospitalización y críticos	Puesto Control Enfermería Urgencias	508		37,1	19/12/2017	11:44
55	HOSPITAL INFANTA LEONOR	F/PRIMERA	Hospitalización y críticos	Salas Técnicas	185		36,4	19/12/2017	11:47
56	HOSPITAL INFANTA LEONOR	F/PRIMERA	Hospitalización y críticos	Sala Tratamiento 2	177		35,6	19/12/2017	11:50
57	HOSPITAL INFANTA LEONOR	F/PRIMERA	Hospitalización y críticos	Sala Tratamiento 1	228		34,7	19/12/2017	11:53
58	HOSPITAL INFANTA LEONOR	F/PRIMERA	Hospitalización y críticos	Sala espera	730		34,5	19/12/2017	11:56
59	HOSPITAL INFANTA LEONOR	F/PRIMERA	Hospitalización y críticos	Puesto Control Enfermería	1571	0,01	33,8	19/12/2017	11:59
60	HOSPITAL INFANTA LEONOR	F/PRIMERA	Hospitalización y críticos	Puesto Control Enfermería 2	465	0,02	32,9	19/12/2017	12:02

	HOSPITAL	SATÉLITE/PLANTA	ZONA	ESTANCIA	LUMINOSIDAD (lux)	VEL. RESIDUAL (m/s)	Sonometría (dB)	FECHA 1ª MEDICIONES	HORA
61	HOSPITAL INFANTA LEONOR	F/PRIMERA	Hospitalización y críticos	Salas Técnicas	349		32,4	19/12/2017	12:05
62	HOSPITAL INFANTA LEONOR	F/PRIMERA	Hospitalización y críticos	Box 1	258		31,4	19/12/2017	12:08
63	HOSPITAL INFANTA LEONOR	F/PRIMERA	Hospitalización y críticos	Sala espera	414		30,9	19/12/2017	12:11
64	HOSPITAL INFANTA LEONOR	F/PRIMERA	Hospitalización y críticos	Sala espera Urgencias	644		30	19/12/2017	12:14
65	HOSPITAL INFANTA LEONOR	F/PRIMERA	Hospitalización y críticos	Zona Observación	353		29,9	19/12/2017	12:17
66	HOSPITAL INFANTA LEONOR	F/PRIMERA	Hospitalización y críticos	Puesto Control Enfermería Boxes	1342		28,3	19/12/2017	12:20
67	HOSPITAL INFANTA LEONOR	F/PRIMERA	Hospitalización y críticos	Box vital Paradas	203		27,9	19/12/2017	12:23
68	HOSPITAL INFANTA LEONOR	F/PRIMERA	Hospitalización y críticos	Box agitados	97,5		26,6	19/12/2017	12:26
69	HOSPITAL INFANTA LEONOR	F/PRIMERA	Hospitalización y críticos	Reanimación	545		26,2	19/12/2017	12:29
70	HOSPITAL INFANTA LEONOR	F/PRIMERA	Hospitalización y críticos	Área Sillones Urgencias	503		25,6	19/12/2017	12:32
71	HOSPITAL INFANTA LEONOR	F/PRIMERA	Hospitalización y críticos	Área Sillones Urgencias	655		24,9	19/12/2017	12:35
72	HOSPITAL INFANTA LEONOR	F/PRIMERA	Hospitalización y críticos	Área Sillones Urgencias	253		24,4	19/12/2017	12:38
73	HOSPITAL INFANTA LEONOR	F/PRIMERA	Hospitalización y críticos	Camas Urgencias Preingresos	557		23,9	19/12/2017	12:41
74	HOSPITAL INFANTA LEONOR	F/PRIMERA	Hospitalización y críticos	Camas Urgencias Preingresos	180		23,4	19/12/2017	12:44
75	HOSPITAL INFANTA LEONOR	F/PRIMERA	Hospitalización y críticos	Camas Urgencias Preingresos	160		22,7	19/12/2017	12:47
76	HOSPITAL INFANTA LEONOR	F/PRIMERA	Hospitalización y críticos	Pasillo preingresos	309		34,3	19/12/2017	12:50
77	HOSPITAL INFANTA LEONOR	F/PRIMERA	Hospitalización y críticos	Zona Trabajo Personal	405		32,7	19/12/2017	12:53
78	HOSPITAL INFANTA LEONOR	C/PRIMERA	Consultas Externas	Pasillo	332		31	19/12/2017	12:56
79	HOSPITAL INFANTA LEONOR	C/PRIMERA	Consultas Externas	Medicina Preventiva	811		30,4	19/12/2017	12:59
80	HOSPITAL INFANTA LEONOR	C/PRIMERA	Consultas Externas	Terapia de grupo	770		29,9	19/12/2017	13:02
81	HOSPITAL INFANTA LEONOR	C/PRIMERA	Consultas Externas	Aseo	298		29,1	19/12/2017	13:05
82	HOSPITAL INFANTA LEONOR	C/PRIMERA	Consultas Externas	Sala Espera	689		28,8	19/12/2017	13:08
83	HOSPITAL INFANTA LEONOR	C/PRIMERA	Consultas Externas	Área endoscopias	238		27,6	19/12/2017	13:11
84	HOSPITAL INFANTA LEONOR	C/PRIMERA	Consultas Externas	Consulta 99	507		27,2	19/12/2017	13:14
85	HOSPITAL INFANTA LEONOR	C/PRIMERA	Consultas Externas	Endoscopias digestiva	205		26,7	19/12/2017	13:17
86	HOSPITAL INFANTA LEONOR	C/PRIMERA	Consultas Externas	Histeroscopia 97	608		25,9	19/12/2017	13:20
87	HOSPITAL INFANTA LEONOR	C/PRIMERA	Consultas Externas	Puesto Control Enfermería/Zona Espera	219		25,2	19/12/2017	13:23
88	HOSPITAL INFANTA LEONOR	C/PRIMERA	Consultas Externas	Pasillo Ginecología consultas	282		24,7	19/12/2017	13:26
89	HOSPITAL INFANTA LEONOR	C/PRIMERA	Consultas Externas	Sala espera urología	685		24,3	19/12/2017	13:29
90	HOSPITAL INFANTA LEONOR	C/PRIMERA	Consultas Externas	Sala espera pediatría	344		23,8	19/12/2017	13:32
91	HOSPITAL INFANTA LEONOR	C/PRIMERA	Consultas Externas	Consulta/Enfermería	1134		23,1	19/12/2017	13:35
92	HOSPITAL INFANTA LEONOR	C/PRIMERA	Consultas Externas	Pasillo Neurología	135		22,6	19/12/2017	13:38
93	HOSPITAL INFANTA LEONOR	C/PRIMERA	Consultas Externas	Sala espera alergia	386		22,1	19/12/2017	13:41
94	HOSPITAL INFANTA LEONOR	C/PRIMERA	Consultas Externas	Sala espera/alergia/consulta 29	725		21,6	19/12/2017	13:44
95	HOSPITAL INFANTA LEONOR	C/PRIMERA	Consultas Externas	Sala espera/alergia/consulta 30	656		21,2	19/12/2017	13:47
96	HOSPITAL INFANTA LEONOR	C/PRIMERA	Consultas Externas	Sala espera Hematología	255		20,7	19/12/2017	13:50
97	HOSPITAL INFANTA LEONOR	C/PRIMERA	Consultas Externas	Enfermería Reuma	676		20,3	19/12/2017	13:53
98	HOSPITAL INFANTA LEONOR	C/PRIMERA	Consultas Externas	Consulta 11	589		19,7	19/12/2017	13:56
99	HOSPITAL INFANTA LEONOR	C/PRIMERA	Consultas Externas	Consulta Medicina Interna 19	854		20,6	19/12/2017	13:59
100	HOSPITAL INFANTA LEONOR	C/PRIMERA	Consultas Externas	Consulta 7 Nefrología	381		19,9	19/12/2017	14:02
101	HOSPITAL INFANTA LEONOR	C/PRIMERA	Consultas Externas	Pasillo Hematología	164		19,4	19/12/2017	14:05
102	HOSPITAL INFANTA LEONOR	C/PLANTA BAJA	Consultas Externas	Recepción/Información	190		19	19/12/2017	14:08
103	HOSPITAL INFANTA LEONOR	C/PLANTA BAJA	Consultas Externas	Atención Domicilio	334		18,6	19/12/2017	14:11
104	HOSPITAL INFANTA LEONOR	C/PLANTA BAJA	Consultas Externas	Atención Paciente 103	688		17,5	19/12/2017	14:14
105	HOSPITAL INFANTA LEONOR	C/PLANTA BAJA	Consultas Externas	Atención Paciente 105	664		17,1	19/12/2017	14:17
106	HOSPITAL INFANTA LEONOR	C/PLANTA BAJA	Consultas Externas	Vestuario	193		16	19/12/2017	14:20
107	HOSPITAL INFANTA LEONOR	C/PLANTA BAJA	Consultas Externas	Sala espera cardiología	242		25	19/12/2017	14:23
108	HOSPITAL INFANTA LEONOR	C/PLANTA BAJA	Consultas Externas	Hospital de día cardiología	350		25	19/12/2017	14:26
109	HOSPITAL INFANTA LEONOR	C/PLANTA BAJA	Consultas Externas	Prueba esfuerzo	599		26	19/12/2017	14:29
110	HOSPITAL INFANTA LEONOR	C/PLANTA BAJA	Consultas Externas	Consulta Cardiología 76	723		26,3	19/12/2017	14:32
111	HOSPITAL INFANTA LEONOR	C/PLANTA BAJA	Consultas Externas	Sala espera	894		26,8	19/12/2017	14:35
112	HOSPITAL INFANTA LEONOR	C/PLANTA BAJA	Consultas Externas	Pasillo otorrino	334		27,4	19/12/2017	14:38
113	HOSPITAL INFANTA LEONOR	C/PLANTA BAJA	Consultas Externas	Pruebas funcionales ORL	496		27,9	19/12/2017	14:41
114	HOSPITAL INFANTA LEONOR	C/PLANTA BAJA	Consultas Externas	Consulta Cirugía 57	1166		22,3	19/12/2017	14:44
115	HOSPITAL INFANTA LEONOR	C/PLANTA BAJA	Consultas Externas	Consulta 62	1154		23	19/12/2017	14:47
116	HOSPITAL INFANTA LEONOR	C/PLANTA BAJA	Consultas Externas	Sala Surcia	735		22,6	19/12/2017	14:50
117	HOSPITAL INFANTA LEONOR	C/PLANTA BAJA	Consultas Externas	Puesto Control Enfermería	1512		20	19/12/2017	14:53
118	HOSPITAL INFANTA LEONOR	C/PLANTA BAJA	Consultas Externas	Sala espera	1270		22,2	19/12/2017	14:56
119	HOSPITAL INFANTA LEONOR	C/PLANTA BAJA	Consultas Externas	Consulta Dermatología	1074		24,6	19/12/2017	14:59
120	HOSPITAL INFANTA LEONOR	C/PLANTA BAJA	Consultas Externas	Sala Polivalente Dermatología	984		25,9	19/12/2017	15:02

	HOSPITAL	SATÉLITE/PLANTA	ZONA	ESTANCIA	LUMINOSIDAD (lux)	VEL. RESIDUAL (m/s)	Sonometría (dB)	FECHA 1ª MEDICIONES	HORA
121	HOSPITAL INFANTA LEONOR	C/PLANTA BAJA	Consultas Externas	Consulta Neurología	836		27,2	19/12/2017	15:05
122	HOSPITAL INFANTA LEONOR	C/PLANTA BAJA	Consultas Externas	Sala espera Extracciones Sangre	378		19,3	19/12/2017	15:08
123	HOSPITAL INFANTA LEONOR	A/PLANTA BAJA	Área Soporte y Gestión	Pasillo Administración	430		26,5	19/12/2017	15:45
124	HOSPITAL INFANTA LEONOR	A/PLANTA BAJA	Área Soporte y Gestión	Sala Administración	298		27,5	19/12/2017	15:48
125	HOSPITAL INFANTA LEONOR	A/PLANTA BAJA	Área Soporte y Gestión	Biblioteca Pacientes	1130		29,8	19/12/2017	15:51
126	HOSPITAL INFANTA LEONOR	A/PLANTA BAJA	Área Soporte y Gestión	Sala espera dirección	455		30,9	19/12/2017	15:54
127	HOSPITAL INFANTA LEONOR	A/PLANTA BAJA	Área Soporte y Gestión	Sala Reuniones 101	168		31,4	19/12/2017	15:57
128	HOSPITAL INFANTA LEONOR	A/PLANTA BAJA	Área Soporte y Gestión	Despacho 114	527		28,1	19/12/2017	16:00
129	HOSPITAL INFANTA LEONOR	A/PLANTA BAJA	Área Soporte y Gestión	Secretaría 103	417		29	19/12/2017	16:03
130	HOSPITAL INFANTA LEONOR	A/PLANTA BAJA	Área Soporte y Gestión	Despacho 112	867		33,3	19/12/2017	16:06
131	HOSPITAL INFANTA LEONOR	A/PLANTA BAJA	Área Soporte y Gestión	Secretaría 110	906		32,5	19/12/2017	16:09
132	HOSPITAL INFANTA LEONOR	A/PLANTA BAJA	Área Soporte y Gestión	Secretaría 126	950		35,9	19/12/2017	16:12
133	HOSPITAL INFANTA LEONOR	A/PLANTA BAJA	Área Soporte y Gestión	Secretaría 302	519		30,8	19/12/2017	16:15
134	HOSPITAL INFANTA LEONOR	A/PLANTA BAJA	Área Soporte y Gestión	Sala de trabajo 304	563		35,9	19/12/2017	16:18
135	HOSPITAL INFANTA LEONOR	A/PLANTA BAJA	Área Soporte y Gestión	Despacho 306	570		15,9	19/12/2017	16:21
136	HOSPITAL INFANTA LEONOR	A/PLANTA BAJA	Área Soporte y Gestión	Despacho 305 b	1024		37,9	19/12/2017	16:24
137	HOSPITAL INFANTA LEONOR	A/PLANTA BAJA	Área Soporte y Gestión	Secretaría 413	710		42,1	19/12/2017	16:27
138	HOSPITAL INFANTA LEONOR	A/PLANTA BAJA	Área Soporte y Gestión	Sala de estar 419	800		34,8	19/12/2017	16:30
139	HOSPITAL INFANTA LEONOR	A/PLANTA BAJA	Área Soporte y Gestión	Despacho 421	341		30,5	19/12/2017	16:33
140	HOSPITAL INFANTA LEONOR	A/PLANTA BAJA	Área Soporte y Gestión	Despacho 416	243		40,3	19/12/2017	16:36
141	HOSPITAL INFANTA LEONOR	A/PLANTA BAJA	Área Soporte y Gestión	Despacho (vacío)	927		43,7	19/12/2017	16:39
142	HOSPITAL INFANTA LEONOR	A/PLANTA BAJA	Área Soporte y Gestión	Aula 201	1254		49,9	19/12/2017	16:42
143	HOSPITAL INFANTA LEONOR	A/PLANTA BAJA	Área Soporte y Gestión	Biblioteca Profesional	552		17,5	19/12/2017	16:45
144	HOSPITAL INFANTA LEONOR	A/PLANTA BAJA	Área Principal Hospital	Admisión Citación/Información	622		20,3	19/12/2017	16:48
145	HOSPITAL INFANTA LEONOR	N/TERCERA	Servicios Centrales	Sala de espera	759		34,2	19/12/2017	16:51
146	HOSPITAL INFANTA LEONOR	N/TERCERA	Servicios Centrales	Vestuarios	336		20,1	19/12/2017	16:54
147	HOSPITAL INFANTA LEONOR	N/TERCERA	Servicios Centrales	Sala de Reuniones 02	248		34	19/12/2017	16:57
148	HOSPITAL INFANTA LEONOR	N/TERCERA	Servicios Centrales	Sala de Reuniones 01	975			19/12/2017	17:00
149	HOSPITAL INFANTA LEONOR	N/TERCERA	Servicios Centrales	Pasillo	649		39,1	19/12/2017	17:03
150	HOSPITAL INFANTA LEONOR	N/SEGUNDA	Servicios Centrales	Sala de espera	215		39,1	19/12/2017	17:06
151	HOSPITAL INFANTA LEONOR	N/SEGUNDA	Servicios Centrales	Vestuario	213		36,3	19/12/2017	17:09
152	HOSPITAL INFANTA LEONOR	N/SEGUNDA	Servicios Centrales	Despacho 1 Medicina Interna	122		19	19/12/2017	17:12
153	HOSPITAL INFANTA LEONOR	N/SEGUNDA	Servicios Centrales	Cardiología	775		18,5	19/12/2017	17:15
154	HOSPITAL INFANTA LEONOR	N/SEGUNDA	Servicios Centrales	Pasillo	439		16,5	19/12/2017	17:18
155	HOSPITAL INFANTA LEONOR	N/PRIMERA	Servicios Centrales	Despacho Anestesia	440		30,5	19/12/2017	17:21
156	HOSPITAL INFANTA LEONOR	N/PRIMERA	Servicios Centrales	Aseo	341		13,9	19/12/2017	17:24
157	HOSPITAL INFANTA LEONOR	N/PRIMERA	Servicios Centrales	Pasillo	233		17,9	19/12/2017	17:27
158	HOSPITAL INFANTA LEONOR	N/PRIMERA	Servicios Centrales	Área Personal Anatomía Patológica	249		20,9	19/12/2017	17:30
159	HOSPITAL INFANTA LEONOR	N/PRIMERA	Servicios Centrales	Sala Reuniones	476		22,9	19/12/2017	17:33
160	HOSPITAL INFANTA LEONOR	N/SÓTANO	Logística y servicios generales	Pasillo Distribuidor	1157		25,9	19/12/2017	17:36
161	HOSPITAL INFANTA LEONOR	N/SÓTANO	Logística y servicios generales	Despacho Suministros	166		31,9	19/12/2017	17:39
162	HOSPITAL INFANTA LEONOR	N/SÓTANO	Logística y servicios generales	Centro Control	282		15,9	19/12/2017	17:42
163	HOSPITAL INFANTA LEONOR	N/SÓTANO	Logística y servicios generales	Almacén Mantenimiento	189		22,9	19/12/2017	17:45
164	HOSPITAL INFANTA LEONOR	N/SÓTANO	Logística y servicios generales	Pasillo E (Etiquetaje y Distribución)	244		30	19/12/2017	17:48
165	HOSPITAL INFANTA LEONOR	N/SÓTANO	Logística y servicios generales	Almacén General	503		36,5	19/12/2017	17:51
166	HOSPITAL INFANTA LEONOR	N/SÓTANO	Logística y servicios generales	Puesto Control Enfermería	175		17,3	19/12/2017	17:54
167	HOSPITAL INFANTA LEONOR	N/SÓTANO	Logística y servicios generales	Almacén M	157		22,5	19/12/2017	17:57
168	HOSPITAL INFANTA LEONOR	N/SÓTANO	Logística y servicios generales	Cuarto Mantenimiento	1100		22,9	19/12/2017	18:00
169	HOSPITAL INFANTA LEONOR	A/PRIMERA	Bloque quirúrgico	Quirófano 13	349		25,8	15/12/2017	6:45
170	HOSPITAL INFANTA LEONOR	A/PRIMERA	Bloque quirúrgico	Quirófano 13	336			15/12/2017	6:47
171	HOSPITAL INFANTA LEONOR	A/PRIMERA	Bloque quirúrgico	Quirófano 13	349			15/12/2017	6:49
172	HOSPITAL INFANTA LEONOR	A/PRIMERA	Bloque quirúrgico	Quirófano 13	342			15/12/2017	6:51
173	HOSPITAL INFANTA LEONOR	A/PRIMERA	Bloque quirúrgico	Quirófano 12	379			15/12/2017	6:53
174	HOSPITAL INFANTA LEONOR	A/PRIMERA	Bloque quirúrgico	Quirófano 12	387			15/12/2017	6:55
175	HOSPITAL INFANTA LEONOR	A/PRIMERA	Bloque quirúrgico	Quirófano 12	405			15/12/2017	6:57
176	HOSPITAL INFANTA LEONOR	A/PRIMERA	Bloque quirúrgico	Quirófano 12	374			15/12/2017	6:59
177	HOSPITAL INFANTA LEONOR	A/PRIMERA	Bloque quirúrgico	Quirófano 8	159			15/12/2017	7:01
178	HOSPITAL INFANTA LEONOR	A/PRIMERA	Bloque quirúrgico	Quirófano 8	167			15/12/2017	7:03
179	HOSPITAL INFANTA LEONOR	A/PRIMERA	Bloque quirúrgico	Quirófano 8	218			15/12/2017	7:05
180	HOSPITAL INFANTA LEONOR	A/PRIMERA	Bloque quirúrgico	Quirófano 8	272			15/12/2017	7:07

	HOSPITAL	SATÉLITE/PLANTA	ZONA	ESTANCIA	LUMINOSIDAD (lux)	VEL. RESIDUAL (m/s)	Sonometría (dB)	FECHA 1ª MEDICIONES	HORA
181	HOSPITAL INFANTA LEONOR	A/PRIMERA	Bloque quirúrgico	Quirófano 7	318			15/12/2017	7:09
182	HOSPITAL INFANTA LEONOR	A/PRIMERA	Bloque quirúrgico	Quirófano 7	312			15/12/2017	7:11
183	HOSPITAL INFANTA LEONOR	A/PRIMERA	Bloque quirúrgico	Quirófano 7	315			15/12/2017	7:13
184	HOSPITAL INFANTA LEONOR	A/PRIMERA	Bloque quirúrgico	Quirófano 7	326			15/12/2017	7:15
185	HOSPITAL INFANTA LEONOR	A/PRIMERA	Bloque quirúrgico	Quirófano 5	154			15/12/2017	7:17
186	HOSPITAL INFANTA LEONOR	A/PRIMERA	Bloque quirúrgico	Quirófano 5	317			15/12/2017	7:19
187	HOSPITAL INFANTA LEONOR	A/PRIMERA	Bloque quirúrgico	Quirófano 5	296			15/12/2017	7:21
188	HOSPITAL INFANTA LEONOR	A/PRIMERA	Bloque quirúrgico	Quirófano 5	267			15/12/2017	7:23
189	HOSPITAL INFANTA LEONOR	A/PRIMERA	Bloque quirúrgico	Quirófano 4	237			15/12/2017	7:25
190	HOSPITAL INFANTA LEONOR	A/PRIMERA	Bloque quirúrgico	Quirófano 4	262			15/12/2017	7:27
191	HOSPITAL INFANTA LEONOR	A/PRIMERA	Bloque quirúrgico	Quirófano 4	286			15/12/2017	7:29
192	HOSPITAL INFANTA LEONOR	A/PRIMERA	Bloque quirúrgico	Quirófano 4	249			15/12/2017	7:31
193	HOSPITAL INFANTA LEONOR	A/PRIMERA	Bloque quirúrgico	Quirófano 3	144			15/12/2017	7:33
194	HOSPITAL INFANTA LEONOR	A/PRIMERA	Bloque quirúrgico	Quirófano 3	147			15/12/2017	7:35
195	HOSPITAL INFANTA LEONOR	A/PRIMERA	Bloque quirúrgico	Quirófano 3	139			15/12/2017	7:37
196	HOSPITAL INFANTA LEONOR	A/PRIMERA	Bloque quirúrgico	Quirófano 3	148			15/12/2017	7:39
197	HOSPITAL INFANTA LEONOR	A/PRIMERA	Bloque quirúrgico	Quirófano 2	370			15/12/2017	7:41
198	HOSPITAL INFANTA LEONOR	A/PRIMERA	Bloque quirúrgico	Quirófano 2	331			15/12/2017	7:43
199	HOSPITAL INFANTA LEONOR	A/PRIMERA	Bloque quirúrgico	Quirófano 2	160			15/12/2017	7:45
200	HOSPITAL INFANTA LEONOR	A/PRIMERA	Bloque quirúrgico	Quirófano 2	236			15/12/2017	7:47
201	HOSPITAL INFANTA LEONOR	A/PRIMERA	Bloque quirúrgico	Quirófano 1	261			15/12/2017	7:49
202	HOSPITAL INFANTA LEONOR	A/PRIMERA	Bloque quirúrgico	Quirófano 1	281			15/12/2017	7:51
203	HOSPITAL INFANTA LEONOR	A/PRIMERA	Bloque quirúrgico	Quirófano 1	270			15/12/2017	7:53
204	HOSPITAL INFANTA LEONOR	A/PRIMERA	Bloque quirúrgico	Quirófano 1	160			15/12/2017	7:55

2ª MEDICIÓN LUXOMETRÍA/VELOCIDAD RESIDUAL

	HOSPITAL	SATÉLITE/PLANTA	ZONA	ESTANCIA	LUMINOSIDAD (Lux)	VEL. RESIDUAL (m/s)	FECHA 2ª MEDICIONES	HORA
1	HOSPITAL INFANTA LEONOR	E/TERCERA	Hospitalización y críticos	Hall ascensor P3	1117	0,01	09/01/2018	9:30
2	HOSPITAL INFANTA LEONOR	E/TERCERA	Hospitalización y críticos	Pasillo	222	0	09/01/2018	9:32
3	HOSPITAL INFANTA LEONOR	E/TERCERA	Hospitalización y críticos	Lencería	906	0	09/01/2018	9:34
4	HOSPITAL INFANTA LEONOR	E/TERCERA	Hospitalización y críticos	Puesto Control Enfermería	201	0,02	09/01/2018	9:36
5	HOSPITAL INFANTA LEONOR	E/TERCERA	Hospitalización y críticos	Sala limpia	548	0,01	09/01/2018	9:38
6	HOSPITAL INFANTA LEONOR	E/TERCERA	Hospitalización y críticos	Habitación E320	59	0	09/01/2018	9:40
7	HOSPITAL INFANTA LEONOR	E/TERCERA	Hospitalización y críticos	Pasillo E315-314	257	0,01	09/01/2018	9:42
8	HOSPITAL INFANTA LEONOR	E/TERCERA	Hospitalización y críticos	Habitación E 310	212	0	09/01/2018	9:44
9	HOSPITAL INFANTA LEONOR	E/TERCERA	Hospitalización y críticos	Habitación E 309	168	0	09/01/2018	9:46
10	HOSPITAL INFANTA LEONOR	E/TERCERA	Hospitalización y críticos	Hall ascensores pediatría	301	0,11	09/01/2018	9:48
11	HOSPITAL INFANTA LEONOR	F/TERCERA	Hospitalización y críticos	Hall ascensores	1308	0	09/01/2018	9:50
12	HOSPITAL INFANTA LEONOR	F/TERCERA	Hospitalización y críticos	Almacén General	270	0	09/01/2018	9:52
13	HOSPITAL INFANTA LEONOR	F/TERCERA	Hospitalización y críticos	Lactario/Sala Polivalente	264	0	09/01/2018	9:54
14	HOSPITAL INFANTA LEONOR	F/TERCERA	Hospitalización y críticos	Nido	97	0	09/01/2018	9:56
15	HOSPITAL INFANTA LEONOR	F/TERCERA	Hospitalización y críticos	Puesto Control Enfermería	167	0,01	09/01/2018	9:58
16	HOSPITAL INFANTA LEONOR	F/TERCERA	Hospitalización y críticos	Sala Trabajo	458	0,01	09/01/2018	10:00
17	HOSPITAL INFANTA LEONOR	F/TERCERA	Hospitalización y críticos	Habitación	172		09/01/2018	10:02
18	HOSPITAL INFANTA LEONOR	F/TERCERA	Hospitalización y críticos	Pasillo	135		09/01/2018	10:04
19	HOSPITAL INFANTA LEONOR	F/TERCERA	Hospitalización y críticos	Puesto Control Enfermería	127	0,01	09/01/2018	10:06
20	HOSPITAL INFANTA LEONOR	F/TERCERA	Hospitalización y críticos	Sala enfermeras	306		09/01/2018	10:08
21	HOSPITAL INFANTA LEONOR	F/TERCERA	Hospitalización y críticos	Lavado cunas	280		09/01/2018	10:10
22	HOSPITAL INFANTA LEONOR	F/TERCERA	Hospitalización y críticos	Hall ascensores P3	133		09/01/2018	10:12
23	HOSPITAL INFANTA LEONOR	F/SEGUNDA	Hospitalización y críticos	Hall ascensores P2	853		09/01/2018	10:14
24	HOSPITAL INFANTA LEONOR	F/SEGUNDA	Hospitalización y críticos	Habitación F231	176		09/01/2018	10:16
25	HOSPITAL INFANTA LEONOR	F/SEGUNDA	Hospitalización y críticos	Habitación F227	185		09/01/2018	10:18
26	HOSPITAL INFANTA LEONOR	F/SEGUNDA	Hospitalización y críticos	Habitación F207	81		09/01/2018	10:20
27	HOSPITAL INFANTA LEONOR	F/SEGUNDA	Hospitalización y críticos	Puesto Control Enfermería	196	0,02	09/01/2018	10:22
28	HOSPITAL INFANTA LEONOR	F/SEGUNDA	Hospitalización y críticos	Pasillo F217-216	157		09/01/2018	10:24
29	HOSPITAL INFANTA LEONOR	D/SEGUNDA	Hospitalización y críticos	Habitación D229	122		09/01/2018	10:26
30	HOSPITAL INFANTA LEONOR	D/SEGUNDA	Hospitalización y críticos	Habitación D203	115		09/01/2018	10:28
31	HOSPITAL INFANTA LEONOR	D/SEGUNDA	Hospitalización y críticos	Puesto Control Enfermería	218	0,02	09/01/2018	10:30
32	HOSPITAL INFANTA LEONOR	D/SEGUNDA	Hospitalización y críticos	Habitación D222	106		09/01/2018	10:32
33	HOSPITAL INFANTA LEONOR	D/SEGUNDA	Hospitalización y críticos	Habitación D214	172		09/01/2018	10:34
34	HOSPITAL INFANTA LEONOR	C/SEGUNDA	Hospitalización y críticos	Sala TV	190		09/01/2018	10:36
35	HOSPITAL INFANTA LEONOR	C/SEGUNDA	Hospitalización y críticos	Habitación C226	137		09/01/2018	10:38
36	HOSPITAL INFANTA LEONOR	C/SEGUNDA	Hospitalización y críticos	Gimnasio	129		09/01/2018	10:40
37	HOSPITAL INFANTA LEONOR	C/SEGUNDA	Hospitalización y críticos	Puesto Control Enfermería	164	0,02	09/01/2018	10:42
38	HOSPITAL INFANTA LEONOR	C/SEGUNDA	Hospitalización y críticos	Habitación C221	112		09/01/2018	10:44
39	HOSPITAL INFANTA LEONOR	B/SEGUNDA	Hospitalización y críticos	Habitación B202	259		09/01/2018	10:46
40	HOSPITAL INFANTA LEONOR	B/SEGUNDA	Hospitalización y críticos	Habitación B225	180	0,02	09/01/2018	10:48
41	HOSPITAL INFANTA LEONOR	B/SEGUNDA	Hospitalización y críticos	Puesto Control Enfermería	95		09/01/2018	10:50
42	HOSPITAL INFANTA LEONOR	B/SEGUNDA	Hospitalización y críticos	Habitación B213	203		09/01/2018	10:52
43	HOSPITAL INFANTA LEONOR	B/SEGUNDA	Hospitalización y críticos	Habitación B217	47		09/01/2018	10:54
44	HOSPITAL INFANTA LEONOR	A/SEGUNDA	Hospitalización y críticos	Habitación A229	111		09/01/2018	10:56
45	HOSPITAL INFANTA LEONOR	A/SEGUNDA	Hospitalización y críticos	Habitación A203	157		09/01/2018	10:58
46	HOSPITAL INFANTA LEONOR	A/SEGUNDA	Hospitalización y críticos	Puesto Control Enfermería	153	0,01	09/01/2018	11:00
47	HOSPITAL INFANTA LEONOR	A/SEGUNDA	Hospitalización y críticos	Habitación A221	207		09/01/2018	11:02
48	HOSPITAL INFANTA LEONOR	A/SEGUNDA	Hospitalización y críticos	Habitación A207	175		09/01/2018	11:04
49	HOSPITAL INFANTA LEONOR	E/PRIMERA	Hospitalización y críticos	Puesto Control Enfermería UCI	212	0,05	09/01/2018	11:06
50	HOSPITAL INFANTA LEONOR	E/PRIMERA	Hospitalización y críticos	Puesto Control UCI 2	330		09/01/2018	11:08
51	HOSPITAL INFANTA LEONOR	E/PRIMERA	Hospitalización y críticos	Sala estar UCI	88		09/01/2018	11:10
52	HOSPITAL INFANTA LEONOR	E/PRIMERA	Hospitalización y críticos	Box 8	152		09/01/2018	11:12
53	HOSPITAL INFANTA LEONOR	F/PRIMERA	Hospitalización y críticos	Hall pasillo 1F	1281		09/01/2018	11:14
54	HOSPITAL INFANTA LEONOR	F/PRIMERA	Hospitalización y críticos	Puesto Control Enfermería Urgencias	534		09/01/2018	11:16
55	HOSPITAL INFANTA LEONOR	F/PRIMERA	Hospitalización y críticos	Salas Técnicas	176		09/01/2018	11:18
56	HOSPITAL INFANTA LEONOR	F/PRIMERA	Hospitalización y críticos	Sala Tratamiento 2	210		09/01/2018	11:20
57	HOSPITAL INFANTA LEONOR	F/PRIMERA	Hospitalización y críticos	Sala Tratamiento 1	150		09/01/2018	11:22
58	HOSPITAL INFANTA LEONOR	F/PRIMERA	Hospitalización y críticos	Sala espera	166		09/01/2018	11:24
59	HOSPITAL INFANTA LEONOR	F/PRIMERA	Hospitalización y críticos	Puesto Control Enfermería	260	0,01	09/01/2018	11:26
60	HOSPITAL INFANTA LEONOR	F/PRIMERA	Hospitalización y críticos	Puesto Control Enfermería 2	218	0,02	09/01/2018	11:28

	HOSPITAL	SATÉLITE/PLANTA	ZONA	ESTANCIA	LUMINOSIDAD (Lux)	VEL. RESIDUAL (m/s)	FECHA 2ª MEDICIONES	HORA
61	HOSPITAL INFANTA LEONOR	F/PRIMERA	Hospitalización y críticos	Salas Técnicas	221		09/01/2018	11:30
62	HOSPITAL INFANTA LEONOR	F/PRIMERA	Hospitalización y críticos	Box 1	118		09/01/2018	11:32
63	HOSPITAL INFANTA LEONOR	F/PRIMERA	Hospitalización y críticos	Sala espera	535		09/01/2018	11:34
64	HOSPITAL INFANTA LEONOR	F/PRIMERA	Hospitalización y críticos	Sala espera Urgencias	120		09/01/2018	11:36
65	HOSPITAL INFANTA LEONOR	F/PRIMERA	Hospitalización y críticos	Zona Observación	128		09/01/2018	11:38
66	HOSPITAL INFANTA LEONOR	F/PRIMERA	Hospitalización y críticos	Puesto Control Enfermería Boxes	272		09/01/2018	11:40
67	HOSPITAL INFANTA LEONOR	F/PRIMERA	Hospitalización y críticos	Box vital Paradas	284		09/01/2018	11:42
68	HOSPITAL INFANTA LEONOR	F/PRIMERA	Hospitalización y críticos	Box agitados	205		09/01/2018	11:44
69	HOSPITAL INFANTA LEONOR	F/PRIMERA	Hospitalización y críticos	Reanimación	240		09/01/2018	11:46
70	HOSPITAL INFANTA LEONOR	F/PRIMERA	Hospitalización y críticos	Área Sillones Urgencias	245		09/01/2018	11:48
71	HOSPITAL INFANTA LEONOR	F/PRIMERA	Hospitalización y críticos	Área Sillones Urgencias	160		09/01/2018	11:50
72	HOSPITAL INFANTA LEONOR	F/PRIMERA	Hospitalización y críticos	Área Sillones Urgencias	241		09/01/2018	11:52
73	HOSPITAL INFANTA LEONOR	F/PRIMERA	Hospitalización y críticos	Camas Urgencias Preingresos	142		09/01/2018	11:54
74	HOSPITAL INFANTA LEONOR	F/PRIMERA	Hospitalización y críticos	Camas Urgencias Preingresos	136		09/01/2018	11:56
75	HOSPITAL INFANTA LEONOR	F/PRIMERA	Hospitalización y críticos	Camas Urgencias Preingresos	170		09/01/2018	11:58
76	HOSPITAL INFANTA LEONOR	F/PRIMERA	Hospitalización y críticos	Pasillo preingresos	615		09/01/2018	12:00
77	HOSPITAL INFANTA LEONOR	F/PRIMERA	Hospitalización y críticos	Zona Trabajo Personal	540		09/01/2018	12:02
78	HOSPITAL INFANTA LEONOR	C/PRIMERA	Consultas Externas	Pasillo	153		09/01/2018	12:04
79	HOSPITAL INFANTA LEONOR	C/PRIMERA	Consultas Externas	Medicina Preventiva	809		09/01/2018	12:06
80	HOSPITAL INFANTA LEONOR	C/PRIMERA	Consultas Externas	Terapia de grupo	180		09/01/2018	12:08
81	HOSPITAL INFANTA LEONOR	C/PRIMERA	Consultas Externas	Aseo	111		09/01/2018	12:10
82	HOSPITAL INFANTA LEONOR	C/PRIMERA	Consultas Externas	Sala Espera	1023		09/01/2018	12:12
83	HOSPITAL INFANTA LEONOR	C/PRIMERA	Consultas Externas	Área endoscopias	237		09/01/2018	12:14
84	HOSPITAL INFANTA LEONOR	C/PRIMERA	Consultas Externas	Consulta 99	462		09/01/2018	12:16
85	HOSPITAL INFANTA LEONOR	C/PRIMERA	Consultas Externas	Endoscopias digestiva	175		09/01/2018	12:18
86	HOSPITAL INFANTA LEONOR	C/PRIMERA	Consultas Externas	Histeroscopia 97	550		09/01/2018	12:20
87	HOSPITAL INFANTA LEONOR	C/PRIMERA	Consultas Externas	Puesto Control Enfermería/Zona Espera	258		09/01/2018	12:22
88	HOSPITAL INFANTA LEONOR	C/PRIMERA	Consultas Externas	Pasillo Ginecología consultas	127		09/01/2018	12:24
89	HOSPITAL INFANTA LEONOR	C/PRIMERA	Consultas Externas	Sala espera urología	356		09/01/2018	12:26
90	HOSPITAL INFANTA LEONOR	C/PRIMERA	Consultas Externas	Sala espera pediatría	230		09/01/2018	12:28
91	HOSPITAL INFANTA LEONOR	C/PRIMERA	Consultas Externas	Consulta/Enfermería	220		09/01/2018	12:30
92	HOSPITAL INFANTA LEONOR	C/PRIMERA	Consultas Externas	Pasillo Neurología	176		09/01/2018	12:32
93	HOSPITAL INFANTA LEONOR	C/PRIMERA	Consultas Externas	Sala espera alergia	273		09/01/2018	12:34
94	HOSPITAL INFANTA LEONOR	C/PRIMERA	Consultas Externas	Sala espera/alergia/consulta 29	564		09/01/2018	12:36
95	HOSPITAL INFANTA LEONOR	C/PRIMERA	Consultas Externas	Sala espera/alergia/consulta 30	592		09/01/2018	12:38
96	HOSPITAL INFANTA LEONOR	C/PRIMERA	Consultas Externas	Sala espera Hematología	70		09/01/2018	12:40
97	HOSPITAL INFANTA LEONOR	C/PRIMERA	Consultas Externas	Enfermería Reuma	1060		09/01/2018	12:42
98	HOSPITAL INFANTA LEONOR	C/PRIMERA	Consultas Externas	Consulta 11	735		09/01/2018	12:44
99	HOSPITAL INFANTA LEONOR	C/PRIMERA	Consultas Externas	Consulta Medicina Interna 19	655		09/01/2018	12:46
100	HOSPITAL INFANTA LEONOR	C/PRIMERA	Consultas Externas	Consulta 7 Nefrología	519		09/01/2018	12:48
101	HOSPITAL INFANTA LEONOR	C/PRIMERA	Consultas Externas	Pasillo Hematología	98		09/01/2018	12:50
102	HOSPITAL INFANTA LEONOR	C/PLANTA BAJA	Consultas Externas	Recepción/Información	65		09/01/2018	12:52
103	HOSPITAL INFANTA LEONOR	C/PLANTA BAJA	Consultas Externas	Atención Domicilio	200		09/01/2018	12:54
104	HOSPITAL INFANTA LEONOR	C/PLANTA BAJA	Consultas Externas	Atención Paciente 103	351		09/01/2018	12:56
105	HOSPITAL INFANTA LEONOR	C/PLANTA BAJA	Consultas Externas	Atención Paciente 105	81		09/01/2018	12:58
106	HOSPITAL INFANTA LEONOR	C/PLANTA BAJA	Consultas Externas	Vestuario	134		09/01/2018	13:00
107	HOSPITAL INFANTA LEONOR	C/PLANTA BAJA	Consultas Externas	Sala espera cardiología	126		09/01/2018	13:02
108	HOSPITAL INFANTA LEONOR	C/PLANTA BAJA	Consultas Externas	Hospital de día cardiología	201		09/01/2018	13:04
109	HOSPITAL INFANTA LEONOR	C/PLANTA BAJA	Consultas Externas	Prueba esfuerzo	271		09/01/2018	13:06
110	HOSPITAL INFANTA LEONOR	C/PLANTA BAJA	Consultas Externas	Consulta Cardiología 76	479		09/01/2018	13:08
111	HOSPITAL INFANTA LEONOR	C/PLANTA BAJA	Consultas Externas	Sala espera	392		09/01/2018	13:10
112	HOSPITAL INFANTA LEONOR	C/PLANTA BAJA	Consultas Externas	Pasillo otorrino	118		09/01/2018	13:12
113	HOSPITAL INFANTA LEONOR	C/PLANTA BAJA	Consultas Externas	Pruebas funcionales ORL	605		09/01/2018	13:14
114	HOSPITAL INFANTA LEONOR	C/PLANTA BAJA	Consultas Externas	Consulta Cirugía 57	490		09/01/2018	13:16
115	HOSPITAL INFANTA LEONOR	C/PLANTA BAJA	Consultas Externas	Consulta 62	223		09/01/2018	13:18
116	HOSPITAL INFANTA LEONOR	C/PLANTA BAJA	Consultas Externas	Sala Sucia	289		09/01/2018	13:20
117	HOSPITAL INFANTA LEONOR	C/PLANTA BAJA	Consultas Externas	Puesto Control Enfermería	396		09/01/2018	13:22
118	HOSPITAL INFANTA LEONOR	C/PLANTA BAJA	Consultas Externas	Sala espera	451		09/01/2018	13:24
119	HOSPITAL INFANTA LEONOR	C/PLANTA BAJA	Consultas Externas	Consulta Dermatología	182		09/01/2018	13:26
120	HOSPITAL INFANTA LEONOR	C/PLANTA BAJA	Consultas Externas	Sala Polivalente Dermatología	537		09/01/2018	13:28

	HOSPITAL	SATÉLITE/PLANTA	ZONA	ESTANCIA	LUMINOSIDAD (Lux)	VEL. RESIDUAL (m/s)	FECHA 2ª MEDICIONES	HORA
121	HOSPITAL INFANTA LEONOR	C/PLANTA BAJA	Consultas Externas	Consulta Neurología	279		09/01/2018	13:30
122	HOSPITAL INFANTA LEONOR	C/PLANTA BAJA	Consultas Externas	Sala espera Extracciones Sangre	639		09/01/2018	13:32
123	HOSPITAL INFANTA LEONOR	A/PLANTA BAJA	Área Soporte y Gestión	Pasillo Administración	452		09/01/2018	14:58
124	HOSPITAL INFANTA LEONOR	A/PLANTA BAJA	Área Soporte y Gestión	Sala Administración	190		09/01/2018	15:00
125	HOSPITAL INFANTA LEONOR	A/PLANTA BAJA	Área Soporte y Gestión	Biblioteca Pacientes	563		09/01/2018	15:02
126	HOSPITAL INFANTA LEONOR	A/PLANTA BAJA	Área Soporte y Gestión	Sala espera dirección	588		09/01/2018	15:04
127	HOSPITAL INFANTA LEONOR	A/PLANTA BAJA	Área Soporte y Gestión	Sala Reuniones 101	613		09/01/2018	15:06
128	HOSPITAL INFANTA LEONOR	A/PLANTA BAJA	Área Soporte y Gestión	Despacho 114	248		09/01/2018	15:08
129	HOSPITAL INFANTA LEONOR	A/PLANTA BAJA	Área Soporte y Gestión	Secretaría 103	459		09/01/2018	15:10
130	HOSPITAL INFANTA LEONOR	A/PLANTA BAJA	Área Soporte y Gestión	Despacho 112	483		09/01/2018	15:12
131	HOSPITAL INFANTA LEONOR	A/PLANTA BAJA	Área Soporte y Gestión	Secretaría 110	561		09/01/2018	15:14
132	HOSPITAL INFANTA LEONOR	A/PLANTA BAJA	Área Soporte y Gestión	Secretaría 126	242		09/01/2018	15:16
133	HOSPITAL INFANTA LEONOR	A/PLANTA BAJA	Área Soporte y Gestión	Secretaría 302	413		09/01/2018	15:18
134	HOSPITAL INFANTA LEONOR	A/PLANTA BAJA	Área Soporte y Gestión	Sala de trabajo 304	607		09/01/2018	15:20
135	HOSPITAL INFANTA LEONOR	A/PLANTA BAJA	Área Soporte y Gestión	Despacho 306	363		09/01/2018	15:22
136	HOSPITAL INFANTA LEONOR	A/PLANTA BAJA	Área Soporte y Gestión	Despacho 305 b	701		09/01/2018	15:24
137	HOSPITAL INFANTA LEONOR	A/PLANTA BAJA	Área Soporte y Gestión	Secretaría 413	403		09/01/2018	15:26
138	HOSPITAL INFANTA LEONOR	A/PLANTA BAJA	Área Soporte y Gestión	Sala de estar 419	166		09/01/2018	15:28
139	HOSPITAL INFANTA LEONOR	A/PLANTA BAJA	Área Soporte y Gestión	Despacho 421	281		09/01/2018	15:30
140	HOSPITAL INFANTA LEONOR	A/PLANTA BAJA	Área Soporte y Gestión	Despacho 416	295		09/01/2018	15:32
141	HOSPITAL INFANTA LEONOR	A/PLANTA BAJA	Área Soporte y Gestión	Despacho (vacío)	250		09/01/2018	15:34
142	HOSPITAL INFANTA LEONOR	A/PLANTA BAJA	Área Soporte y Gestión	Aula 201	220		09/01/2018	15:36
143	HOSPITAL INFANTA LEONOR	A/PLANTA BAJA	Área Soporte y Gestión	Biblioteca Profesional	298		09/01/2018	15:38
144	HOSPITAL INFANTA LEONOR	A/PLANTA BAJA	Área Principal Hospital	Admisión Citación/Información	574		09/01/2018	15:40
145	HOSPITAL INFANTA LEONOR	N/TERCERA	Servicios Centrales	Sala de espera	197		09/01/2018	15:42
146	HOSPITAL INFANTA LEONOR	N/TERCERA	Servicios Centrales	Vestuarios	221		09/01/2018	15:44
147	HOSPITAL INFANTA LEONOR	N/TERCERA	Servicios Centrales	Sala de Reuniones 02	158		09/01/2018	15:46
148	HOSPITAL INFANTA LEONOR	N/TERCERA	Servicios Centrales	Sala de Reuniones 01	823		09/01/2018	15:48
149	HOSPITAL INFANTA LEONOR	N/TERCERA	Servicios Centrales	Pasillo	405		09/01/2018	15:50
150	HOSPITAL INFANTA LEONOR	N/SEGUNDA	Servicios Centrales	Sala de espera	447		09/01/2018	15:52
151	HOSPITAL INFANTA LEONOR	N/SEGUNDA	Servicios Centrales	Vestuario	149		09/01/2018	15:54
152	HOSPITAL INFANTA LEONOR	N/SEGUNDA	Servicios Centrales	Despacho 1 Medicina Interna	132		09/01/2018	15:56
153	HOSPITAL INFANTA LEONOR	N/SEGUNDA	Servicios Centrales	Cardiología	527		09/01/2018	15:58
154	HOSPITAL INFANTA LEONOR	N/SEGUNDA	Servicios Centrales	Pasillo	408		09/01/2018	16:00
155	HOSPITAL INFANTA LEONOR	N/PRIMERA	Servicios Centrales	Despacho Anestesia	361		09/01/2018	16:02
156	HOSPITAL INFANTA LEONOR	N/PRIMERA	Servicios Centrales	Aseo	308		09/01/2018	16:04
157	HOSPITAL INFANTA LEONOR	N/PRIMERA	Servicios Centrales	Pasillo	247		09/01/2018	16:06
158	HOSPITAL INFANTA LEONOR	N/PRIMERA	Servicios Centrales	Área Personal Anatomía Patológica	171		09/01/2018	16:08
159	HOSPITAL INFANTA LEONOR	N/PRIMERA	Servicios Centrales	Sala Reuniones	607		09/01/2018	16:10
160	HOSPITAL INFANTA LEONOR	N/SÓTANO	Logística y servicios generales	Pasillo Distribuidor	308		09/01/2018	16:12
161	HOSPITAL INFANTA LEONOR	N/SÓTANO	Logística y servicios generales	Despacho Suministros	82		09/01/2018	16:14
162	HOSPITAL INFANTA LEONOR	N/SÓTANO	Logística y servicios generales	Centro Control	679		09/01/2018	16:16
163	HOSPITAL INFANTA LEONOR	N/SÓTANO	Logística y servicios generales	Almacén Mantenimiento	124		09/01/2018	16:18
164	HOSPITAL INFANTA LEONOR	N/SÓTANO	Logística y servicios generales	Pasillo E (Etiquetaje y Distribución)	78		09/01/2018	16:20
165	HOSPITAL INFANTA LEONOR	N/SÓTANO	Logística y servicios generales	Almacén General	179		09/01/2018	16:22
166	HOSPITAL INFANTA LEONOR	N/SÓTANO	Logística y servicios generales	Puesto Control Enfermería	239		09/01/2018	16:24
167	HOSPITAL INFANTA LEONOR	N/SÓTANO	Logística y servicios generales	Almacén M	120		09/01/2018	16:26
168	HOSPITAL INFANTA LEONOR	N/SÓTANO	Logística y servicios generales	Cuarto Mantenimiento	281		09/01/2018	16:28
169	HOSPITAL INFANTA LEONOR	N/SÓTANO	Logística y servicios generales	Pasillo	109		09/01/2018	16:30
170	HOSPITAL INFANTA LEONOR	A/PRIMERA	Bloque quirúrgico	Quirófano 13	457		10/01/2018	15:30
171	HOSPITAL INFANTA LEONOR	A/PRIMERA	Bloque quirúrgico	Quirófano 13	502		10/01/2018	15:32
172	HOSPITAL INFANTA LEONOR	A/PRIMERA	Bloque quirúrgico	Quirófano 13	349		10/01/2018	15:34
173	HOSPITAL INFANTA LEONOR	A/PRIMERA	Bloque quirúrgico	Quirófano 13	398		10/01/2018	15:36
174	HOSPITAL INFANTA LEONOR	A/PRIMERA	Bloque quirúrgico	Quirófano 12	401		10/01/2018	15:38
175	HOSPITAL INFANTA LEONOR	A/PRIMERA	Bloque quirúrgico	Quirófano 12	587		10/01/2018	15:40
176	HOSPITAL INFANTA LEONOR	A/PRIMERA	Bloque quirúrgico	Quirófano 12	504		10/01/2018	15:42
177	HOSPITAL INFANTA LEONOR	A/PRIMERA	Bloque quirúrgico	Quirófano 12	439		10/01/2018	15:44
178	HOSPITAL INFANTA LEONOR	A/PRIMERA	Bloque quirúrgico	Quirófano 8	268		10/01/2018	15:46
179	HOSPITAL INFANTA LEONOR	A/PRIMERA	Bloque quirúrgico	Quirófano 8	247		10/01/2018	15:48
180	HOSPITAL INFANTA LEONOR	A/PRIMERA	Bloque quirúrgico	Quirófano 8	247		10/01/2018	15:50

	<u>HOSPITAL</u>	<u>SATÉLITE/PLANTA</u>	<u>ZONA</u>	<u>ESTANCIA</u>	<u>LUMINOSIDAD</u> <u>(Lux)</u>	<u>VEL.</u> <u>RESIDUAL</u> <u>(m/s)</u>	<u>FECHA 2ª</u> <u>MEDICIONES</u>	<u>HORA</u>
181	HOSPITAL INFANTA LEONOR	A/PRIMERA	Bloque quirúrgico	Quirófano 8	298		10/01/2018	15:52
182	HOSPITAL INFANTA LEONOR	A/PRIMERA	Bloque quirúrgico	Quirófano 7	387		10/01/2018	15:54
183	HOSPITAL INFANTA LEONOR	A/PRIMERA	Bloque quirúrgico	Quirófano 7	392		10/01/2018	15:56
184	HOSPITAL INFANTA LEONOR	A/PRIMERA	Bloque quirúrgico	Quirófano 7	415		10/01/2018	15:58
185	HOSPITAL INFANTA LEONOR	A/PRIMERA	Bloque quirúrgico	Quirófano 7	326		10/01/2018	16:00
186	HOSPITAL INFANTA LEONOR	A/PRIMERA	Bloque quirúrgico	Quirófano 5	505		10/01/2018	16:02
187	HOSPITAL INFANTA LEONOR	A/PRIMERA	Bloque quirúrgico	Quirófano 5	467		10/01/2018	16:04
188	HOSPITAL INFANTA LEONOR	A/PRIMERA	Bloque quirúrgico	Quirófano 5	486		10/01/2018	16:06
189	HOSPITAL INFANTA LEONOR	A/PRIMERA	Bloque quirúrgico	Quirófano 5	564		10/01/2018	16:08
190	HOSPITAL INFANTA LEONOR	A/PRIMERA	Bloque quirúrgico	Quirófano 4	369		10/01/2018	16:10
191	HOSPITAL INFANTA LEONOR	A/PRIMERA	Bloque quirúrgico	Quirófano 4	362		10/01/2018	16:12
192	HOSPITAL INFANTA LEONOR	A/PRIMERA	Bloque quirúrgico	Quirófano 4	398		10/01/2018	16:14
193	HOSPITAL INFANTA LEONOR	A/PRIMERA	Bloque quirúrgico	Quirófano 4	414		10/01/2018	16:16
194	HOSPITAL INFANTA LEONOR	A/PRIMERA	Bloque quirúrgico	Quirófano 3	344		10/01/2018	16:18
195	HOSPITAL INFANTA LEONOR	A/PRIMERA	Bloque quirúrgico	Quirófano 3	347		10/01/2018	16:20
196	HOSPITAL INFANTA LEONOR	A/PRIMERA	Bloque quirúrgico	Quirófano 3	396		10/01/2018	16:22
197	HOSPITAL INFANTA LEONOR	A/PRIMERA	Bloque quirúrgico	Quirófano 3	402		10/01/2018	16:24
198	HOSPITAL INFANTA LEONOR	A/PRIMERA	Bloque quirúrgico	Quirófano 2	370		10/01/2018	16:26
199	HOSPITAL INFANTA LEONOR	A/PRIMERA	Bloque quirúrgico	Quirófano 2	340		10/01/2018	16:28
200	HOSPITAL INFANTA LEONOR	A/PRIMERA	Bloque quirúrgico	Quirófano 2	265		10/01/2018	16:30
201	HOSPITAL INFANTA LEONOR	A/PRIMERA	Bloque quirúrgico	Quirófano 2	348		10/01/2018	16:32
202	HOSPITAL INFANTA LEONOR	A/PRIMERA	Bloque quirúrgico	Quirófano 1	319		10/01/2018	16:34
203	HOSPITAL INFANTA LEONOR	A/PRIMERA	Bloque quirúrgico	Quirófano 1	383		10/01/2018	16:36
204	HOSPITAL INFANTA LEONOR	A/PRIMERA	Bloque quirúrgico	Quirófano 1	377		10/01/2018	16:38
205	HOSPITAL INFANTA LEONOR	A/PRIMERA	Bloque quirúrgico	Quirófano 1	496		10/01/2018	16:40

3ª MEDICIÓN LUXOMETRÍA/VELOCIDAD RESIDUAL Y 2ª MEDICIÓN SONOMETRÍA

	HOSPITAL	SATÉLITE/PLANTA	ZONA	ESTANCIA	LUMINOSIDAD (Lux)	VEL. RESIDUAL (m/s)	Sonometría (dB)	FECHA 3ª MEDICIONES	HORA
1	HOSPITAL INFANTA LEONOR	E/TERCERA	Hospitalización y críticos	Hall ascensor P3	650	0,01	28	13/03/2018	9:00
2	HOSPITAL INFANTA LEONOR	E/TERCERA	Hospitalización y críticos	Pasillo	110		33	13/03/2018	9:02
3	HOSPITAL INFANTA LEONOR	E/TERCERA	Hospitalización y críticos	Lencería	805		38	13/03/2018	9:04
4	HOSPITAL INFANTA LEONOR	E/TERCERA	Hospitalización y críticos	Puesto Control Enfermería	260	0,13	33	13/03/2018	9:06
5	HOSPITAL INFANTA LEONOR	E/TERCERA	Hospitalización y críticos	Sala limpia	340		30	13/03/2018	9:08
6	HOSPITAL INFANTA LEONOR	E/TERCERA	Hospitalización y críticos	Habitación E320	140		34	13/03/2018	9:10
7	HOSPITAL INFANTA LEONOR	E/TERCERA	Hospitalización y críticos	Pasillo E315-314	210	0,03	21	13/03/2018	9:12
8	HOSPITAL INFANTA LEONOR	E/TERCERA	Hospitalización y críticos	Habitación E 310	590		25	13/03/2018	9:14
9	HOSPITAL INFANTA LEONOR	E/TERCERA	Hospitalización y críticos	Habitación E 309	168		32	13/03/2018	9:16
10	HOSPITAL INFANTA LEONOR	E/TERCERA	Hospitalización y críticos	Hall ascensores pediatría	195	0	36	13/03/2018	9:18
11	HOSPITAL INFANTA LEONOR	F/TERCERA	Hospitalización y críticos	Hall ascensores	445		40	13/03/2018	9:20
12	HOSPITAL INFANTA LEONOR	F/TERCERA	Hospitalización y críticos	Almacén General	180		43	13/03/2018	9:22
13	HOSPITAL INFANTA LEONOR	F/TERCERA	Hospitalización y críticos	Lactario/Sala Polivalente	195		28	13/03/2018	9:24
14	HOSPITAL INFANTA LEONOR	F/TERCERA	Hospitalización y críticos	Nido	250		55	13/03/2018	9:26
15	HOSPITAL INFANTA LEONOR	F/TERCERA	Hospitalización y críticos	Puesto Control Enfermería	260	0,04	59	13/03/2018	9:28
16	HOSPITAL INFANTA LEONOR	F/TERCERA	Hospitalización y críticos	Sala Trabajo	435		45	13/03/2018	9:30
17	HOSPITAL INFANTA LEONOR	F/TERCERA	Hospitalización y críticos	Habitación	140		53	13/03/2018	9:32
18	HOSPITAL INFANTA LEONOR	F/TERCERA	Hospitalización y críticos	Pasillo	115	0,04	51	13/03/2018	9:34
19	HOSPITAL INFANTA LEONOR	F/TERCERA	Hospitalización y críticos	Puesto Control Enfermería	200		57	13/03/2018	9:36
20	HOSPITAL INFANTA LEONOR	F/TERCERA	Hospitalización y críticos	Sala enfermeras	220		75	13/03/2018	9:38
21	HOSPITAL INFANTA LEONOR	F/TERCERA	Hospitalización y críticos	Lavado cunas	230		62	13/03/2018	9:40
22	HOSPITAL INFANTA LEONOR	F/TERCERA	Hospitalización y críticos	Hall ascensores P3	270		40	13/03/2018	9:42
23	HOSPITAL INFANTA LEONOR	F/SEGUNDA	Hospitalización y críticos	Hall ascensores P2	450		50	13/03/2018	9:44
24	HOSPITAL INFANTA LEONOR	F/SEGUNDA	Hospitalización y críticos	Habitación F231	80		35	13/03/2018	9:46
25	HOSPITAL INFANTA LEONOR	F/SEGUNDA	Hospitalización y críticos	Habitación F227	170		45	13/03/2018	9:48
26	HOSPITAL INFANTA LEONOR	F/SEGUNDA	Hospitalización y críticos	Habitación F207	110		66	13/03/2018	9:50
27	HOSPITAL INFANTA LEONOR	F/SEGUNDA	Hospitalización y críticos	Puesto Control Enfermería	260		58	13/03/2018	9:52
28	HOSPITAL INFANTA LEONOR	F/SEGUNDA	Hospitalización y críticos	Pasillo F217-216	125	0,05	51	13/03/2018	9:54
29	HOSPITAL INFANTA LEONOR	D/SEGUNDA	Hospitalización y críticos	Habitación D229	160		50	13/03/2018	9:56
30	HOSPITAL INFANTA LEONOR	D/SEGUNDA	Hospitalización y críticos	Habitación D203	156		56	13/03/2018	9:58
31	HOSPITAL INFANTA LEONOR	D/SEGUNDA	Hospitalización y críticos	Puesto Control Enfermería	140	0	57	13/03/2018	10:00
32	HOSPITAL INFANTA LEONOR	D/SEGUNDA	Hospitalización y críticos	Habitación D222	133		55	13/03/2018	10:02
33	HOSPITAL INFANTA LEONOR	D/SEGUNDA	Hospitalización y críticos	Habitación D214	130		53	13/03/2018	10:04
34	HOSPITAL INFANTA LEONOR	C/SEGUNDA	Hospitalización y críticos	Sala TV	115		60	13/03/2018	10:06
35	HOSPITAL INFANTA LEONOR	C/SEGUNDA	Hospitalización y críticos	Habitación C226	144		48	13/03/2018	10:08
36	HOSPITAL INFANTA LEONOR	C/SEGUNDA	Hospitalización y críticos	Gimnasio	117		52	13/03/2018	10:10
37	HOSPITAL INFANTA LEONOR	C/SEGUNDA	Hospitalización y críticos	Puesto Control Enfermería	130		56	13/03/2018	10:12
38	HOSPITAL INFANTA LEONOR	C/SEGUNDA	Hospitalización y críticos	Habitación C221	93		47	13/03/2018	10:14
39	HOSPITAL INFANTA LEONOR	B/SEGUNDA	Hospitalización y críticos	Habitación B202	80		58	13/03/2018	10:16
40	HOSPITAL INFANTA LEONOR	B/SEGUNDA	Hospitalización y críticos	Habitación B225	112		53	13/03/2018	10:18
41	HOSPITAL INFANTA LEONOR	B/SEGUNDA	Hospitalización y críticos	Puesto Control Enfermería	156	0,02	63	13/03/2018	10:20
42	HOSPITAL INFANTA LEONOR	B/SEGUNDA	Hospitalización y críticos	Habitación B213	168		54	13/03/2018	10:22
43	HOSPITAL INFANTA LEONOR	B/SEGUNDA	Hospitalización y críticos	Habitación B217	114		61	13/03/2018	10:24
44	HOSPITAL INFANTA LEONOR	A/SEGUNDA	Hospitalización y críticos	Habitación A229	87		51	13/03/2018	10:26
45	HOSPITAL INFANTA LEONOR	A/SEGUNDA	Hospitalización y críticos	Habitación A203	65		58	13/03/2018	10:28
46	HOSPITAL INFANTA LEONOR	A/SEGUNDA	Hospitalización y críticos	Puesto Control Enfermería	215		59	13/03/2018	10:30
47	HOSPITAL INFANTA LEONOR	A/SEGUNDA	Hospitalización y críticos	Habitación A221	130		46	13/03/2018	10:32
48	HOSPITAL INFANTA LEONOR	A/SEGUNDA	Hospitalización y críticos	Habitación A207	112		43	13/03/2018	10:34
49	HOSPITAL INFANTA LEONOR	E/PRIMERA	Hospitalización y críticos	Puesto Control Enfermería UCI	210	0,03	48	13/03/2018	11:00
50	HOSPITAL INFANTA LEONOR	E/PRIMERA	Hospitalización y críticos	Puesto Control UCI 2	115		53	13/03/2018	11:02
51	HOSPITAL INFANTA LEONOR	E/PRIMERA	Hospitalización y críticos	Sala estar UCI	222		51	13/03/2018	11:04
52	HOSPITAL INFANTA LEONOR	E/PRIMERA	Hospitalización y críticos	Box 8	60		50	13/03/2018	11:06
53	HOSPITAL INFANTA LEONOR	F/PRIMERA	Hospitalización y críticos	Hall pasillo 1F	100		47	13/03/2018	11:08
54	HOSPITAL INFANTA LEONOR	F/PRIMERA	Hospitalización y críticos	Puesto Control Enfermería Urgencias	750	0,02	63	13/03/2018	11:10
55	HOSPITAL INFANTA LEONOR	F/PRIMERA	Hospitalización y críticos	Salas Técnicas	410		49	13/03/2018	11:12

	<u>HOSPITAL</u>	<u>SATÉLITE/PLANTA</u>	<u>ZONA</u>	<u>ESTANCIA</u>	<u>LUMINOSIDAD</u> (Lux)	<u>VEL. RESIDUAL</u> (m/s)	<u>Sonometría</u> (dB)	<u>FECHA 3ª</u> <u>MEDICIONES</u>	<u>HORA</u>
56	HOSPITAL INFANTA LEONOR	F/PRIMERA	Hospitalización y críticos	Sala Tratamiento 2	250		56	13/03/2018	11:14
57	HOSPITAL INFANTA LEONOR	F/PRIMERA	Hospitalización y críticos	Sala Tratamiento 1	380		52	13/03/2018	11:16
58	HOSPITAL INFANTA LEONOR	F/PRIMERA	Hospitalización y críticos	Sala espera	480	0,13	57	13/03/2018	11:18
59	HOSPITAL INFANTA LEONOR	F/PRIMERA	Hospitalización y críticos	Puesto Control Enfermería	500	0,02	51	13/03/2018	11:20
60	HOSPITAL INFANTA LEONOR	F/PRIMERA	Hospitalización y críticos	Puesto Control Enfermería 2	600		48	13/03/2018	11:22
61	HOSPITAL INFANTA LEONOR	F/PRIMERA	Hospitalización y críticos	Salas Técnicas	126		50	13/03/2018	11:24
62	HOSPITAL INFANTA LEONOR	F/PRIMERA	Hospitalización y críticos	Box 1	530		52	13/03/2018	11:26
63	HOSPITAL INFANTA LEONOR	F/PRIMERA	Hospitalización y críticos	Sala espera	640	0,03	63	13/03/2018	11:28
64	HOSPITAL INFANTA LEONOR	F/PRIMERA	Hospitalización y críticos	Sala espera Urgencias	270	0,04	59	13/03/2018	11:30
65	HOSPITAL INFANTA LEONOR	F/PRIMERA	Hospitalización y críticos	Zona Observación	145		58	13/03/2018	11:32
66	HOSPITAL INFANTA LEONOR	F/PRIMERA	Hospitalización y críticos	Puesto Control Enfermería Boxes	500	0,02	45	13/03/2018	11:34
67	HOSPITAL INFANTA LEONOR	F/PRIMERA	Hospitalización y críticos	Box vital Paradas	230		50	13/03/2018	11:36
68	HOSPITAL INFANTA LEONOR	F/PRIMERA	Hospitalización y críticos	Box agitados	150		48	13/03/2018	11:38
69	HOSPITAL INFANTA LEONOR	F/PRIMERA	Hospitalización y críticos	Reanimación	190		60	13/03/2018	11:40
70	HOSPITAL INFANTA LEONOR	F/PRIMERA	Hospitalización y críticos	Área Sillones Urgencias	290		52	13/03/2018	11:42
71	HOSPITAL INFANTA LEONOR	F/PRIMERA	Hospitalización y críticos	Área Sillones Urgencias	250		50	13/03/2018	11:44
72	HOSPITAL INFANTA LEONOR	F/PRIMERA	Hospitalización y críticos	Área Sillones Urgencias	240		56	13/03/2018	11:46
73	HOSPITAL INFANTA LEONOR	F/PRIMERA	Hospitalización y críticos	Camas Urgencias Preingresos	320		62	13/03/2018	11:48
74	HOSPITAL INFANTA LEONOR	F/PRIMERA	Hospitalización y críticos	Camas Urgencias Preingresos	260	0,03	58	13/03/2018	11:50
75	HOSPITAL INFANTA LEONOR	F/PRIMERA	Hospitalización y críticos	Camas Urgencias Preingresos	220		57	13/03/2018	11:52
76	HOSPITAL INFANTA LEONOR	F/PRIMERA	Hospitalización y críticos	Pasillo preingresos	1050	0,04	53	13/03/2018	11:54
77	HOSPITAL INFANTA LEONOR	F/PRIMERA	Hospitalización y críticos	Zona Trabajo Personal	520		44	13/03/2018	11:56
78	HOSPITAL INFANTA LEONOR	C/PRIMERA	Consultas Externas	Pasillo	160	0,03	52	13/03/2018	11:58
79	HOSPITAL INFANTA LEONOR	C/PRIMERA	Consultas Externas	Medicina Preventiva	700		43	13/03/2018	12:00
80	HOSPITAL INFANTA LEONOR	C/PRIMERA	Consultas Externas	Terapia de grupo	600		50	13/03/2018	12:02
81	HOSPITAL INFANTA LEONOR	C/PRIMERA	Consultas Externas	Aseo	260		52	13/03/2018	12:04
82	HOSPITAL INFANTA LEONOR	C/PRIMERA	Consultas Externas	Sala Espera	235	0	62	13/03/2018	12:06
83	HOSPITAL INFANTA LEONOR	C/PRIMERA	Consultas Externas	Área endoscopias	180		54	13/03/2018	12:08
84	HOSPITAL INFANTA LEONOR	C/PRIMERA	Consultas Externas	Consulta 99	320		50	13/03/2018	12:10
85	HOSPITAL INFANTA LEONOR	C/PRIMERA	Consultas Externas	Endoscopias digestiva	550		51	13/03/2018	12:12
86	HOSPITAL INFANTA LEONOR	C/PRIMERA	Consultas Externas	Histeroscopia 97	330		46	13/03/2018	12:14
87	HOSPITAL INFANTA LEONOR	C/PRIMERA	Consultas Externas	Puesto Control Enfermería/Zona Espera	75	0,01	60	13/03/2018	12:16
88	HOSPITAL INFANTA LEONOR	C/PRIMERA	Consultas Externas	Pasillo Ginecología consultas	130	0,01	58	13/03/2018	12:18
89	HOSPITAL INFANTA LEONOR	C/PRIMERA	Consultas Externas	Sala espera urología	220	0,03	61	13/03/2018	12:20
90	HOSPITAL INFANTA LEONOR	C/PRIMERA	Consultas Externas	Sala espera pediatría	118		63	13/03/2018	12:22
91	HOSPITAL INFANTA LEONOR	C/PRIMERA	Consultas Externas	Consulta/Enfermería	500		62	13/03/2018	12:24
92	HOSPITAL INFANTA LEONOR	C/PRIMERA	Consultas Externas	Pasillo Neurología	90	0,07	64	13/03/2018	12:26
93	HOSPITAL INFANTA LEONOR	C/PRIMERA	Consultas Externas	Sala espera alergia	115	0,08	65	13/03/2018	12:28
94	HOSPITAL INFANTA LEONOR	C/PRIMERA	Consultas Externas	Sala espera/alergia/consulta 29	430		59	13/03/2018	12:30
95	HOSPITAL INFANTA LEONOR	C/PRIMERA	Consultas Externas	Sala espera/alergia/consulta 30	420		70	13/03/2018	12:32
96	HOSPITAL INFANTA LEONOR	C/PRIMERA	Consultas Externas	Sala espera Hematología	85	0,04	63	13/03/2018	12:34
97	HOSPITAL INFANTA LEONOR	C/PRIMERA	Consultas Externas	Enfermería Reuma	510		51	13/03/2018	12:36
98	HOSPITAL INFANTA LEONOR	C/PRIMERA	Consultas Externas	Consulta 11	450		45	13/03/2018	12:38
99	HOSPITAL INFANTA LEONOR	C/PRIMERA	Consultas Externas	Consulta Medicina Interna 19	525		46	13/03/2018	12:40
100	HOSPITAL INFANTA LEONOR	C/PRIMERA	Consultas Externas	Consulta 7 Nefrología	600		53	13/03/2018	12:42
101	HOSPITAL INFANTA LEONOR	C/PRIMERA	Consultas Externas	Pasillo Hematología	79	0,03	62	13/03/2018	12:44
102	HOSPITAL INFANTA LEONOR	C/PLANTA BAJA	Consultas Externas	Recepción/Información	70	0,05	70	13/03/2018	12:46
103	HOSPITAL INFANTA LEONOR	C/PLANTA BAJA	Consultas Externas	Atención Domicilio	250		52	13/03/2018	12:48
104	HOSPITAL INFANTA LEONOR	C/PLANTA BAJA	Consultas Externas	Atención Paciente 103	480		55	13/03/2018	12:50
105	HOSPITAL INFANTA LEONOR	C/PLANTA BAJA	Consultas Externas	Atención Paciente 105	290		51	13/03/2018	12:52
106	HOSPITAL INFANTA LEONOR	C/PLANTA BAJA	Consultas Externas	Vestuario	175		45	13/03/2018	12:54
107	HOSPITAL INFANTA LEONOR	C/PLANTA BAJA	Consultas Externas	Sala espera cardiología	120	0	54	13/03/2018	12:56
108	HOSPITAL INFANTA LEONOR	C/PLANTA BAJA	Consultas Externas	Hospital de día cardiología	220		61	13/03/2018	12:58
109	HOSPITAL INFANTA LEONOR	C/PLANTA BAJA	Consultas Externas	Prueba esfuerzo	420		57	13/03/2018	13:00
110	HOSPITAL INFANTA LEONOR	C/PLANTA BAJA	Consultas Externas	Consulta Cardiología 76	335		60	13/03/2018	13:02

	<u>HOSPITAL</u>	<u>SATÉLITE/PLANTA</u>	<u>ZONA</u>	<u>ESTANCIA</u>	<u>LUMINOSIDAD</u> (Lux)	<u>VEL. RESIDUAL</u> (m/s)	<u>Sonometría</u> (dB)	<u>FECHA 3ª</u> <u>MEDICIONES</u>	<u>HORA</u>
56	HOSPITAL INFANTA LEONOR	F/PRIMERA	Hospitalización y críticos	Sala Tratamiento 2	250		56	13/03/2018	11:14
57	HOSPITAL INFANTA LEONOR	F/PRIMERA	Hospitalización y críticos	Sala Tratamiento 1	380		52	13/03/2018	11:16
58	HOSPITAL INFANTA LEONOR	F/PRIMERA	Hospitalización y críticos	Sala espera	480	0,13	57	13/03/2018	11:18
59	HOSPITAL INFANTA LEONOR	F/PRIMERA	Hospitalización y críticos	Puesto Control Enfermería	500	0,02	51	13/03/2018	11:20
60	HOSPITAL INFANTA LEONOR	F/PRIMERA	Hospitalización y críticos	Puesto Control Enfermería 2	600		48	13/03/2018	11:22
61	HOSPITAL INFANTA LEONOR	F/PRIMERA	Hospitalización y críticos	Salas Técnicas	126		50	13/03/2018	11:24
62	HOSPITAL INFANTA LEONOR	F/PRIMERA	Hospitalización y críticos	Box 1	530		52	13/03/2018	11:26
63	HOSPITAL INFANTA LEONOR	F/PRIMERA	Hospitalización y críticos	Sala espera	640	0,03	63	13/03/2018	11:28
64	HOSPITAL INFANTA LEONOR	F/PRIMERA	Hospitalización y críticos	Sala espera Urgencias	270	0,04	59	13/03/2018	11:30
65	HOSPITAL INFANTA LEONOR	F/PRIMERA	Hospitalización y críticos	Zona Observación	145		58	13/03/2018	11:32
66	HOSPITAL INFANTA LEONOR	F/PRIMERA	Hospitalización y críticos	Puesto Control Enfermería Boxes	500	0,02	45	13/03/2018	11:34
67	HOSPITAL INFANTA LEONOR	F/PRIMERA	Hospitalización y críticos	Box vital Paradas	230		50	13/03/2018	11:36
68	HOSPITAL INFANTA LEONOR	F/PRIMERA	Hospitalización y críticos	Box agitados	150		48	13/03/2018	11:38
69	HOSPITAL INFANTA LEONOR	F/PRIMERA	Hospitalización y críticos	Reanimación	190		60	13/03/2018	11:40
70	HOSPITAL INFANTA LEONOR	F/PRIMERA	Hospitalización y críticos	Área Sillones Urgencias	290		52	13/03/2018	11:42
71	HOSPITAL INFANTA LEONOR	F/PRIMERA	Hospitalización y críticos	Área Sillones Urgencias	250		50	13/03/2018	11:44
72	HOSPITAL INFANTA LEONOR	F/PRIMERA	Hospitalización y críticos	Área Sillones Urgencias	240		56	13/03/2018	11:46
73	HOSPITAL INFANTA LEONOR	F/PRIMERA	Hospitalización y críticos	Camas Urgencias Preingresos	320		62	13/03/2018	11:48
74	HOSPITAL INFANTA LEONOR	F/PRIMERA	Hospitalización y críticos	Camas Urgencias Preingresos	260	0,03	58	13/03/2018	11:50
75	HOSPITAL INFANTA LEONOR	F/PRIMERA	Hospitalización y críticos	Camas Urgencias Preingresos	220		57	13/03/2018	11:52
76	HOSPITAL INFANTA LEONOR	F/PRIMERA	Hospitalización y críticos	Pasillo preingresos	1050	0,04	53	13/03/2018	11:54
77	HOSPITAL INFANTA LEONOR	F/PRIMERA	Hospitalización y críticos	Zona Trabajo Personal	520		44	13/03/2018	11:56
78	HOSPITAL INFANTA LEONOR	C/PRIMERA	Consultas Externas	Pasillo	160	0,03	52	13/03/2018	11:58
79	HOSPITAL INFANTA LEONOR	C/PRIMERA	Consultas Externas	Medicina Preventiva	700		43	13/03/2018	12:00
80	HOSPITAL INFANTA LEONOR	C/PRIMERA	Consultas Externas	Terapia de grupo	600		50	13/03/2018	12:02
81	HOSPITAL INFANTA LEONOR	C/PRIMERA	Consultas Externas	Aseo	260		52	13/03/2018	12:04
82	HOSPITAL INFANTA LEONOR	C/PRIMERA	Consultas Externas	Sala Espera	235	0	62	13/03/2018	12:06
83	HOSPITAL INFANTA LEONOR	C/PRIMERA	Consultas Externas	Área endoscopias	180		54	13/03/2018	12:08
84	HOSPITAL INFANTA LEONOR	C/PRIMERA	Consultas Externas	Consulta 99	320		50	13/03/2018	12:10
85	HOSPITAL INFANTA LEONOR	C/PRIMERA	Consultas Externas	Endoscopias digestiva	550		51	13/03/2018	12:12
86	HOSPITAL INFANTA LEONOR	C/PRIMERA	Consultas Externas	Histeroscopia 97	330		46	13/03/2018	12:14
87	HOSPITAL INFANTA LEONOR	C/PRIMERA	Consultas Externas	Puesto Control Enfermería/Zona Espera	75	0,01	60	13/03/2018	12:16
88	HOSPITAL INFANTA LEONOR	C/PRIMERA	Consultas Externas	Pasillo Ginecología consultas	130	0,01	58	13/03/2018	12:18
89	HOSPITAL INFANTA LEONOR	C/PRIMERA	Consultas Externas	Sala espera urología	220	0,03	61	13/03/2018	12:20
90	HOSPITAL INFANTA LEONOR	C/PRIMERA	Consultas Externas	Sala espera pediatría	118		63	13/03/2018	12:22
91	HOSPITAL INFANTA LEONOR	C/PRIMERA	Consultas Externas	Consulta/Enfermería	500		62	13/03/2018	12:24
92	HOSPITAL INFANTA LEONOR	C/PRIMERA	Consultas Externas	Pasillo Neurología	90	0,07	64	13/03/2018	12:26
93	HOSPITAL INFANTA LEONOR	C/PRIMERA	Consultas Externas	Sala espera alergia	115	0,08	65	13/03/2018	12:28
94	HOSPITAL INFANTA LEONOR	C/PRIMERA	Consultas Externas	Sala espera/alergia/consulta 29	430		59	13/03/2018	12:30
95	HOSPITAL INFANTA LEONOR	C/PRIMERA	Consultas Externas	Sala espera/alergia/consulta 30	420		70	13/03/2018	12:32
96	HOSPITAL INFANTA LEONOR	C/PRIMERA	Consultas Externas	Sala espera Hematología	85	0,04	63	13/03/2018	12:34
97	HOSPITAL INFANTA LEONOR	C/PRIMERA	Consultas Externas	Enfermería Reuma	510		51	13/03/2018	12:36
98	HOSPITAL INFANTA LEONOR	C/PRIMERA	Consultas Externas	Consulta 11	450		45	13/03/2018	12:38
99	HOSPITAL INFANTA LEONOR	C/PRIMERA	Consultas Externas	Consulta Medicina Interna 19	525		46	13/03/2018	12:40
100	HOSPITAL INFANTA LEONOR	C/PRIMERA	Consultas Externas	Consulta 7 Nefrología	600		53	13/03/2018	12:42
101	HOSPITAL INFANTA LEONOR	C/PRIMERA	Consultas Externas	Pasillo Hematología	79	0,03	62	13/03/2018	12:44
102	HOSPITAL INFANTA LEONOR	C/PLANTA BAJA	Consultas Externas	Recepción/Información	70	0,05	70	13/03/2018	12:46
103	HOSPITAL INFANTA LEONOR	C/PLANTA BAJA	Consultas Externas	Atención Domicilio	250		52	13/03/2018	12:48
104	HOSPITAL INFANTA LEONOR	C/PLANTA BAJA	Consultas Externas	Atención Paciente 103	480		55	13/03/2018	12:50
105	HOSPITAL INFANTA LEONOR	C/PLANTA BAJA	Consultas Externas	Atención Paciente 105	290		51	13/03/2018	12:52
106	HOSPITAL INFANTA LEONOR	C/PLANTA BAJA	Consultas Externas	Vestuario	175		45	13/03/2018	12:54
107	HOSPITAL INFANTA LEONOR	C/PLANTA BAJA	Consultas Externas	Sala espera cardiología	120	0	54	13/03/2018	12:56
108	HOSPITAL INFANTA LEONOR	C/PLANTA BAJA	Consultas Externas	Hospital de día cardiología	220		61	13/03/2018	12:58
109	HOSPITAL INFANTA LEONOR	C/PLANTA BAJA	Consultas Externas	Prueba esfuerzo	420		57	13/03/2018	13:00
110	HOSPITAL INFANTA LEONOR	C/PLANTA BAJA	Consultas Externas	Consulta Cardiología 76	335		60	13/03/2018	13:02

	<u>HOSPITAL</u>	<u>SATÉLITE/PLANTA</u>	<u>ZONA</u>	<u>ESTANCIA</u>	<u>LUMINOSIDAD</u> (Lux)	<u>VEL. RESIDUAL</u> (m/s)	<u>Sonometría</u> (dB)	<u>FECHA 3ª</u> <u>MEDICIONES</u>	<u>HORA</u>
111	HOSPITAL INFANTA LEONOR	C/PLANTA BAJA	Consultas Externas	Sala espera	180	0	58	13/03/2018	13:04
112	HOSPITAL INFANTA LEONOR	C/PLANTA BAJA	Consultas Externas	Pasillo otorino	77	0,03	58	13/03/2018	13:06
113	HOSPITAL INFANTA LEONOR	C/PLANTA BAJA	Consultas Externas	Pruebas funcionales ORL	460		51	13/03/2018	13:08
114	HOSPITAL INFANTA LEONOR	C/PLANTA BAJA	Consultas Externas	Consulta Cirugía 57	615		52	13/03/2018	13:10
115	HOSPITAL INFANTA LEONOR	C/PLANTA BAJA	Consultas Externas	Consulta 62	505		56	13/03/2018	13:12
116	HOSPITAL INFANTA LEONOR	C/PLANTA BAJA	Consultas Externas	Sala Sucia	230		55	13/03/2018	13:14
117	HOSPITAL INFANTA LEONOR	C/PLANTA BAJA	Consultas Externas	Puesto Control Enfermería	405	0,03	70	13/03/2018	13:16
118	HOSPITAL INFANTA LEONOR	C/PLANTA BAJA	Consultas Externas	Sala espera	128		66	13/03/2018	13:18
119	HOSPITAL INFANTA LEONOR	C/PLANTA BAJA	Consultas Externas	Consulta Dermatología	133		55	13/03/2018	13:20
120	HOSPITAL INFANTA LEONOR	C/PLANTA BAJA	Consultas Externas	Sala Polivalente Dermatología	380	0	60	13/03/2018	13:22
121	HOSPITAL INFANTA LEONOR	C/PLANTA BAJA	Consultas Externas	Consulta Neurología	280		64	13/03/2018	13:24
122	HOSPITAL INFANTA LEONOR	C/PLANTA BAJA	Consultas Externas	Sala espera Extracciones Sangre	220		50	13/03/2018	13:26
123	HOSPITAL INFANTA LEONOR	A/PLANTA BAJA	Área Soporte y Gestión	Pasillo Administración	130	0,02	57	13/03/2018	13:28
124	HOSPITAL INFANTA LEONOR	A/PLANTA BAJA	Área Soporte y Gestión	Sala Administración	545		48	13/03/2018	13:30
125	HOSPITAL INFANTA LEONOR	A/PLANTA BAJA	Área Soporte y Gestión	Biblioteca Pacientes	565		65	13/03/2018	13:32
126	HOSPITAL INFANTA LEONOR	A/PLANTA BAJA	Área Soporte y Gestión	Sala espera dirección	414	0	62	13/03/2018	13:34
127	HOSPITAL INFANTA LEONOR	A/PLANTA BAJA	Área Soporte y Gestión	Sala Reuniones 101	457		46	13/03/2018	13:36
128	HOSPITAL INFANTA LEONOR	A/PLANTA BAJA	Área Soporte y Gestión	Despacho 114	420		37	13/03/2018	13:38
129	HOSPITAL INFANTA LEONOR	A/PLANTA BAJA	Área Soporte y Gestión	Secretaría 103	350		45	13/03/2018	13:40
130	HOSPITAL INFANTA LEONOR	A/PLANTA BAJA	Área Soporte y Gestión	Despacho 112	250		41	13/03/2018	13:42
131	HOSPITAL INFANTA LEONOR	A/PLANTA BAJA	Área Soporte y Gestión	Secretaría 110	405		49	13/03/2018	13:44
132	HOSPITAL INFANTA LEONOR	A/PLANTA BAJA	Área Soporte y Gestión	Secretaría 126	100		53	13/03/2018	13:46
133	HOSPITAL INFANTA LEONOR	A/PLANTA BAJA	Área Soporte y Gestión	Secretaría 302	230		56	13/03/2018	13:48
134	HOSPITAL INFANTA LEONOR	A/PLANTA BAJA	Área Soporte y Gestión	Sala de trabajo 304	250	0	44	13/03/2018	13:50
135	HOSPITAL INFANTA LEONOR	A/PLANTA BAJA	Área Soporte y Gestión	Despacho 306	420		52	13/03/2018	13:52
136	HOSPITAL INFANTA LEONOR	A/PLANTA BAJA	Área Soporte y Gestión	Despacho 305 b	360		53	13/03/2018	13:54
137	HOSPITAL INFANTA LEONOR	A/PLANTA BAJA	Área Soporte y Gestión	Secretaría 413	80		51	13/03/2018	13:56
138	HOSPITAL INFANTA LEONOR	A/PLANTA BAJA	Área Soporte y Gestión	Sala de estar 419	300		45	13/03/2018	13:58
139	HOSPITAL INFANTA LEONOR	A/PLANTA BAJA	Área Soporte y Gestión	Despacho 421	420		38	13/03/2018	14:00
140	HOSPITAL INFANTA LEONOR	A/PLANTA BAJA	Área Soporte y Gestión	Despacho 416	280		43	13/03/2018	14:02
141	HOSPITAL INFANTA LEONOR	A/PLANTA BAJA	Área Soporte y Gestión	Despacho (vacío)	320		38	13/03/2018	14:04
142	HOSPITAL INFANTA LEONOR	A/PLANTA BAJA	Área Soporte y Gestión	Aula 201	220		36	13/03/2018	14:06
143	HOSPITAL INFANTA LEONOR	A/PLANTA BAJA	Área Soporte y Gestión	Biblioteca Profesional	385		41	13/03/2018	14:08
144	HOSPITAL INFANTA LEONOR	A/PLANTA BAJA	Área Principal Hospital	Admisión Citación/Información	237	0,03	70	13/03/2018	14:10
145	HOSPITAL INFANTA LEONOR	N/TERCERA	Servicios Centrales	Sala de espera	1200	0,01	51	13/03/2018	14:12
146	HOSPITAL INFANTA LEONOR	N/TERCERA	Servicios Centrales	Vestuarios	160		49	13/03/2018	14:14
147	HOSPITAL INFANTA LEONOR	N/TERCERA	Servicios Centrales	Sala de Reuniones 02	450		50	13/03/2018	14:16
148	HOSPITAL INFANTA LEONOR	N/TERCERA	Servicios Centrales	Sala de Reuniones 01	460		44	13/03/2018	14:18
149	HOSPITAL INFANTA LEONOR	N/TERCERA	Servicios Centrales	Pasillo	1180	0	49	13/03/2018	14:20
150	HOSPITAL INFANTA LEONOR	N/SEGUNDA	Servicios Centrales	Sala de espera	1300	0,02	59	13/03/2018	14:22
151	HOSPITAL INFANTA LEONOR	N/SEGUNDA	Servicios Centrales	Vestuario	130		46	13/03/2018	14:24
152	HOSPITAL INFANTA LEONOR	N/SEGUNDA	Servicios Centrales	Despacho 1 Medicina Interna	468		41	13/03/2018	14:26
153	HOSPITAL INFANTA LEONOR	N/SEGUNDA	Servicios Centrales	Cardiología	445		43	13/03/2018	14:28
154	HOSPITAL INFANTA LEONOR	N/SEGUNDA	Servicios Centrales	Pasillo	1450	0	54	13/03/2018	14:30
155	HOSPITAL INFANTA LEONOR	N/PRIMERA	Servicios Centrales	Despacho Anestesia	280		45	13/03/2018	14:32
156	HOSPITAL INFANTA LEONOR	N/PRIMERA	Servicios Centrales	Aseo	225		42	13/03/2018	14:34
157	HOSPITAL INFANTA LEONOR	N/PRIMERA	Servicios Centrales	Pasillo	990	0	54	13/03/2018	14:36
158	HOSPITAL INFANTA LEONOR	N/PRIMERA	Servicios Centrales	Área Personal Anatomía Patológica	460		45	13/03/2018	14:14
159	HOSPITAL INFANTA LEONOR	N/PRIMERA	Servicios Centrales	Sala Reuniones	340		46	13/03/2018	14:16
160	HOSPITAL INFANTA LEONOR	N/SÓTANO	Logística y servicios generales	Pasillo Distribuidor	50	0,01	48	13/03/2018	14:18
161	HOSPITAL INFANTA LEONOR	N/SÓTANO	Logística y servicios generales	Despacho Suministros	320		50	13/03/2018	14:20
162	HOSPITAL INFANTA LEONOR	N/SÓTANO	Logística y servicios generales	Centro Control	220		42	14/03/2018	9:00
163	HOSPITAL INFANTA LEONOR	N/SÓTANO	Logística y servicios generales	Almacén Mantenimiento	240		51	14/03/2018	9:02
164	HOSPITAL INFANTA LEONOR	N/SÓTANO	Logística y servicios generales	Pasillo E (Etiquetaje y Distribución)	110	0,01	56	14/03/2018	9:04
165	HOSPITAL INFANTA LEONOR	N/SÓTANO	Logística y servicios generales	Almacén General	165		50	14/03/2018	9:06

	<u>HOSPITAL</u>	<u>SATÉLITE/PLANTA</u>	<u>ZONA</u>	<u>ESTANCIA</u>	<u>LUMINOSIDAD</u> (Lux)	<u>VEL. RESIDUAL</u> (m/s)	<u>Sonometría</u> (dB)	<u>FECHA 3ª</u> <u>MEDICIONES</u>	<u>HORA</u>
166	HOSPITAL INFANTA LEONOR	N/SÓTANO	Logística y servicios generales	Puesto Control Enfermería	210	0	50	14/03/2018	9:08
167	HOSPITAL INFANTA LEONOR	N/SÓTANO	Logística y servicios generales	Almacén M	155		47	14/03/2018	9:10
168	HOSPITAL INFANTA LEONOR	N/SÓTANO	Logística y servicios generales	Cuarto Mantenimiento	205		48	14/03/2018	9:12
169	HOSPITAL INFANTA LEONOR	N/SÓTANO	Logística y servicios generales	Pasillo	80	0	49	14/03/2018	9:14
170	HOSPITAL INFANTA LEONOR	A/PRIMERA	Bloque quirúrgico	Quirófano 13	160		54	14/03/2018	7:00
171	HOSPITAL INFANTA LEONOR	A/PRIMERA	Bloque quirúrgico	Quirófano 13	230		56	14/03/2018	7:01
172	HOSPITAL INFANTA LEONOR	A/PRIMERA	Bloque quirúrgico	Quirófano 13	265		56	14/03/2018	7:02
173	HOSPITAL INFANTA LEONOR	A/PRIMERA	Bloque quirúrgico	Quirófano 13	170		55	14/03/2018	7:03
174	HOSPITAL INFANTA LEONOR	A/PRIMERA	Bloque quirúrgico	Quirófano 12	183		49	14/03/2018	7:04
175	HOSPITAL INFANTA LEONOR	A/PRIMERA	Bloque quirúrgico	Quirófano 12	157		50	14/03/2018	7:05
176	HOSPITAL INFANTA LEONOR	A/PRIMERA	Bloque quirúrgico	Quirófano 12	135		49	14/03/2018	7:06
177	HOSPITAL INFANTA LEONOR	A/PRIMERA	Bloque quirúrgico	Quirófano 12	130		48	14/03/2018	7:07
178	HOSPITAL INFANTA LEONOR	A/PRIMERA	Bloque quirúrgico	Quirófano 11	205		48	14/03/2018	7:08
179	HOSPITAL INFANTA LEONOR	A/PRIMERA	Bloque quirúrgico	Quirófano 11	215		48	14/03/2018	7:09
180	HOSPITAL INFANTA LEONOR	A/PRIMERA	Bloque quirúrgico	Quirófano 11	145		49	14/03/2018	7:10
181	HOSPITAL INFANTA LEONOR	A/PRIMERA	Bloque quirúrgico	Quirófano 11	155		49	14/03/2018	7:11
182	HOSPITAL INFANTA LEONOR	A/PRIMERA	Bloque quirúrgico	Quirófano 10	152		46	14/03/2018	7:12
183	HOSPITAL INFANTA LEONOR	A/PRIMERA	Bloque quirúrgico	Quirófano 10	138		46	14/03/2018	7:13
184	HOSPITAL INFANTA LEONOR	A/PRIMERA	Bloque quirúrgico	Quirófano 10	120		46	14/03/2018	7:14
185	HOSPITAL INFANTA LEONOR	A/PRIMERA	Bloque quirúrgico	Quirófano 10	160		45	14/03/2018	7:15
186	HOSPITAL INFANTA LEONOR	A/PRIMERA	Bloque quirúrgico	Quirófano 9	285		49	14/03/2018	7:16
187	HOSPITAL INFANTA LEONOR	A/PRIMERA	Bloque quirúrgico	Quirófano 9	300		47	14/03/2018	7:17
188	HOSPITAL INFANTA LEONOR	A/PRIMERA	Bloque quirúrgico	Quirófano 9	320		47	14/03/2018	7:18
189	HOSPITAL INFANTA LEONOR	A/PRIMERA	Bloque quirúrgico	Quirófano 9	355		47,4	14/03/2018	7:19
190	HOSPITAL INFANTA LEONOR	A/PRIMERA	Bloque quirúrgico	Quirófano 8	200		44	14/03/2018	7:20
191	HOSPITAL INFANTA LEONOR	A/PRIMERA	Bloque quirúrgico	Quirófano 8	215		43	14/03/2018	7:21
192	HOSPITAL INFANTA LEONOR	A/PRIMERA	Bloque quirúrgico	Quirófano 8	265		48	14/03/2018	7:22
193	HOSPITAL INFANTA LEONOR	A/PRIMERA	Bloque quirúrgico	Quirófano 8	280		46	14/03/2018	7:23
194	HOSPITAL INFANTA LEONOR	A/PRIMERA	Bloque quirúrgico	Quirófano 7	215		47	14/03/2018	7:24
195	HOSPITAL INFANTA LEONOR	A/PRIMERA	Bloque quirúrgico	Quirófano 7	250		48	14/03/2018	7:25
196	HOSPITAL INFANTA LEONOR	A/PRIMERA	Bloque quirúrgico	Quirófano 7	260		47	14/03/2018	7:26
197	HOSPITAL INFANTA LEONOR	A/PRIMERA	Bloque quirúrgico	Quirófano 7	300		47	14/03/2018	7:27
198	HOSPITAL INFANTA LEONOR	A/PRIMERA	Bloque quirúrgico	Quirófano 6	270		45	14/03/2018	7:28
199	HOSPITAL INFANTA LEONOR	A/PRIMERA	Bloque quirúrgico	Quirófano 6	245		44	14/03/2018	7:29
200	HOSPITAL INFANTA LEONOR	A/PRIMERA	Bloque quirúrgico	Quirófano 6	200		45	14/03/2018	7:30
201	HOSPITAL INFANTA LEONOR	A/PRIMERA	Bloque quirúrgico	Quirófano 6	220		45	14/03/2018	7:31
202	HOSPITAL INFANTA LEONOR	A/PRIMERA	Bloque quirúrgico	Quirófano 5	160		57	14/03/2018	7:32
203	HOSPITAL INFANTA LEONOR	A/PRIMERA	Bloque quirúrgico	Quirófano 5	188		58	14/03/2018	7:33
204	HOSPITAL INFANTA LEONOR	A/PRIMERA	Bloque quirúrgico	Quirófano 5	234		58	14/03/2018	7:34
205	HOSPITAL INFANTA LEONOR	A/PRIMERA	Bloque quirúrgico	Quirófano 5	145		57	14/03/2018	7:35
206	HOSPITAL INFANTA LEONOR	A/PRIMERA	Bloque quirúrgico	Quirófano 4	131		53	14/03/2018	7:36
207	HOSPITAL INFANTA LEONOR	A/PRIMERA	Bloque quirúrgico	Quirófano 4	99		54	14/03/2018	7:37
208	HOSPITAL INFANTA LEONOR	A/PRIMERA	Bloque quirúrgico	Quirófano 4	145		54	14/03/2018	7:38
209	HOSPITAL INFANTA LEONOR	A/PRIMERA	Bloque quirúrgico	Quirófano 4	215		54	14/03/2018	7:39
210	HOSPITAL INFANTA LEONOR	A/PRIMERA	Bloque quirúrgico	Quirófano 3	238		47	14/03/2018	7:40
211	HOSPITAL INFANTA LEONOR	A/PRIMERA	Bloque quirúrgico	Quirófano 3	220		50	14/03/2018	7:41
212	HOSPITAL INFANTA LEONOR	A/PRIMERA	Bloque quirúrgico	Quirófano 3	200		48	14/03/2018	7:42
213	HOSPITAL INFANTA LEONOR	A/PRIMERA	Bloque quirúrgico	Quirófano 3	205		49	14/03/2018	7:43
214	HOSPITAL INFANTA LEONOR	A/PRIMERA	Bloque quirúrgico	Quirófano 2	180		53	14/03/2018	7:44
215	HOSPITAL INFANTA LEONOR	A/PRIMERA	Bloque quirúrgico	Quirófano 2	260		52,6	14/03/2018	7:45
216	HOSPITAL INFANTA LEONOR	A/PRIMERA	Bloque quirúrgico	Quirófano 2	220		53	14/03/2018	7:46
217	HOSPITAL INFANTA LEONOR	A/PRIMERA	Bloque quirúrgico	Quirófano 2	245		54	14/03/2018	7:47
218	HOSPITAL INFANTA LEONOR	A/PRIMERA	Bloque quirúrgico	Quirófano 1	167		54	14/03/2018	7:48
219	HOSPITAL INFANTA LEONOR	A/PRIMERA	Bloque quirúrgico	Quirófano 1	175		54,5	14/03/2018	7:49
220	HOSPITAL INFANTA LEONOR	A/PRIMERA	Bloque quirúrgico	Quirófano 1	210		54	14/03/2018	7:50
221	HOSPITAL INFANTA LEONOR	A/PRIMERA	Bloque quirúrgico	Quirófano 1	210		53	14/03/2018	7:51

III.2 ANEXOS AL PLAN DE REPOSICIONES (ANÁLISIS DE VIDA ÚTIL)

Descripción	Vida Útil estimada equipo (años)	Vida útil restante (años)
CLIMATIZADOR CL18.1 - CONSULTAS	12	2
CLIMATIZADOR CL29.1 - DERMATOLOGIA	12	2
CLIMATIZADOR CL18.2 - OFTALMOLOGIA	12	2
CLIMATIZADOR CL66 - VESTIBULO	12	2
CLIMATIZADOR CL29.2 - EXTRACC. MUESTRAS	12	2
CLIMATIZADOR CL28 - CIRUJIA	12	2
CLIMATIZADOR CL17 - OBSTETRICIA	12	2
CLIMATIZADOR CL36 - VESTUARIOS	12	2
CLIMATIZADOR CL9 - HOSP. PSIQUIATRICA	12	2
CLIMATIZADOR CL - ESTERILIZACION	12	2
CLIMATIZADOR CL11.1 - RESERV. RADIODIAG.	12	2
CLIMATIZADOR CL21 - DIALISIS	12	2
CLIMATIZADOR CL - RESONANCIA	12	2
CLIMATIZADOR CL64 - DIALISIS CRÓNICOS	12	2
CLIMATIZADOR CL11.2 - LOGÍSTICA	12	2
CLIMATIZADOR CL31 - ARCHIVO INFORMATICA	12	2
CLIMATIZADOR CL65 - HOSP. DIA SUPER.	12	2
CLIMATIZADOR CL11.3 - MAMOGRAFIA	12	2
CLIMATIZADOR CL04 - HOSP. CONVENCIONAL	12	2
CLIMATIZADOR CL20 - HOSP. DIA ENFERM.	12	2
CLIMATIZADOR CL11.4 - RADIODIAGNOSTICO	12	2
CLIMATIZADOR CL22.2 - REHABILITACIÓN	12	2
CLIMATIZADOR CL12.3 - UNIDAD APOYO	12	2
CLIMATIZADOR CL12.2 - UNIDAD CORONARIA	12	2
CLIMATIZADOR CL5 - HOSP. CONVENCIONAL	12	2
CLIMATIZADOR CL01	12	2
CLIMATIZADOR CL12.4 - UCI UNIDAD 2	12	2
CLIMATIZADOR CL22.1 - GIMNASIO	12	2
CLIMATIZADOR CL12.1 - UCI UNIDAD 1	12	2
CLIMATIZADOR CL32 - MANTENIMIENTO	12	2
CLIMATIZADOR CL12.5 - UCI UNIDAD 3	12	2
CLIMATIZADOR CL78 - MARCAPASOS	12	2
CLIMATIZADOR CL - NEONATOS	12	2
CLIMATIZADOR CL62 - OBSERVACIÓN	12	2
CLIMATIZADOR CL6 - HOSP. CONVENCIONAL	12	2
CLIMATIZADOR CL2 - OBSTETRICIA	12	2
CLIMATIZADOR CL24 - DORMITORIO GUARDIA	12	2
CLIMATIZADOR CL23 - DESPACHOS MEDICOS	12	2
CLIMATIZADOR CL14.1 - PEDIATRIA 1	12	2
CLIMATIZADOR CL13 - URGENCIA CONVENCION.	12	2
CLIMATIZADOR CL14.2 - URGENCIAS	12	2
CLIMATIZADOR CL46 - PARITORIO 5	12	2
CLIMATIZADOR CL45 - PARITORIO 6	12	2
CLIMATIZADOR CL43 - PARITORIO 7	12	2
CLIMATIZADOR CL34.2 - OBITUARIO	12	2
CLIMATIZADOR CL44 - PARITORIO 8	12	2
CLIMATIZADOR CL42 - PARITORIO 9	12	2
CLIMATIZADOR CL26 - DIR. MEDICA ENFERM.	12	2
CLIMATIZADOR CL41 - PARITORIO 10	12	2
CLIMATIZADOR CL40 - PARITORIO 11	12	2
CLIMATIZADOR CL07 - HOSP. CONVENCIONAL	12	2
CLIMATIZADOR CL39 - PARITORIO 12	12	2
CLIMATIZADOR CL38 - PARITORIO 13	12	2
CLIMATIZADOR CL34.1 - DISPENS. AMBULAT.	12	2
CLIMATIZADOR CL53 - QUIROFANO 1	12	2
CLIMATIZADOR CL15.1 - OBSTETRICIA	12	2
CLIMATIZADOR CL60 - URPA	12	2
CLIMATIZADOR CL51 - QUIROFANO 3	12	2
CLIMATIZADOR CL52 - QUIROFANO 2	12	2
CLIMATIZADOR CL71 - SALON ACTOS	12	2
CLIMATIZADOR CL50 - QUIROFANO 4	12	2
CLIMATIZADOR CL49 - QUIROFANO 5	12	2
CLIMATIZADOR CL15.2 - QUIROFANO CIRUJIA	12	2
CLIMATIZADOR CL47 - QUIROFANO 7	12	2
CLIMATIZADOR CL48 - QUIROFANO 6	12	2
CLIMATIZADOR CL15.3 - BLOQUE QUIRURJICO	12	2
CLIMATIZADOR CL61 - UAM	12	2

Descripción	Vida Útil estimada equipo (años)	Vida útil restante (años)
CLIMATIZADOR CL55 - QUIROFANO 8	12	2
CLIMATIZADOR CL54 - QUIROFANO 9	12	2
CLIMATIZADOR CL25 - DIRECCIÓN RRHH	12	2
CLIMATIZADOR CL57 - QUIROFANO 10	12	2
CLIMATIZADOR CL56 - QUIROFANO 11	12	2
CLIMATIZADOR CL59 - QUIROFANO 13	12	2
CLIMATIZADOR CL58 - QUIROFANO 12	12	2
CLIMATIZADOR CL - 70 SALA CULTOS	12	2
CLIMATIZADOR CL75 - EXCLUSA	12	2
CLIMATIZADOR CL76 - CITOSTATICO	12	2
CLIMATIZADOR CL77 - PARENTERAL	12	2
CLIMATIZADOR CL27 - ATT CIUDADANO	12	2
CLIMATIZADOR CL72 - CAFETERIA PERSONAL	12	2
CLIMATIZADOR CL08 - HOSP. CONVENCIONAL	12	2
CLIMATIZADOR CL16 - LAB. URGENCIAS	12	2
CLIMATIZADOR CL74 - COCINAS	12	2
CLIMATIZADOR CL73 - CAFETERIA PUBLICO	12	2
CLIMATIZADOR CL19 - VESTIBULO	12	2
CLIMATIZADOR CL03 - APOYO OBSTETRICIA	12	2
CLIMATIZADOR CL68	12	2
CLIMATIZADOR CL67 - VEST. PRINC. CENTRO	12	2
CLIMATIZADOR CL37 - INSTALACIONES	12	2
CLIMATIZADOR CL10 - VEST. HOSP. CONVEN.	12	2
CLIMATIZADOR CL68 - VEST. PRINCIP. DCHA.	12	2
ASU130-1 FANCOIL	6	-4
ASV010-1 FANCOIL	6	-4
AS1000-1 FANCOIL	6	-4
AS1000-2 FANCOIL	6	-4
AS1000-3 FANCOIL	6	-4
AS1010-1 FANCOIL	6	-4
AS1020-1 FANCOIL	6	-4
AS1030-1 FANCOIL	6	-4
AS1040-1 FANCOIL	6	-4
AS1050-1 FANCOIL	6	-4
AS1060-1 FANCOIL	6	-4
AS1070-1 FANCOIL	6	-4
AS1070-2 FANCOIL	6	-4
AS1140-1 FANCOIL	6	-4
AS1160-1 FANCOIL	6	-4
AS1170-1 FANCOIL	6	-4
AS1180-1 FANCOIL	6	-4
AS1190-1 FANCOIL	6	-4
AS1260-1 FANCOIL	6	-4
AS1270-1 FANCOIL	6	-4
AS2010-1 FANCOIL	6	-4
AS2020-1 FANCOIL	6	-4
AS2030-1 FANCOIL	6	-4
AS2050-1 FANCOIL	6	-4
AS2060-1 FANCOIL	6	-4
AS2070-1 FANCOIL	6	-4
AS2080-1 FANCOIL	6	-4
AS2090-1 FANCOIL	6	-4
AS3010-1 FANCOIL	6	-4
AS3020-1 FANCOIL	6	-4
AS3030-1 FANCOIL	6	-4
AS3090-1 FANCOIL	6	-4
AS3100-1 FANCOIL	6	-4
AS3120-1 FANCOIL	6	-4
AS1060-1 FANCOIL	6	-4
A0V010-1 FANCOIL VESTIBULO ASCENSORES	6	-4
A0V080-1 FANCOIL VESTIBULO ESCALERAS 01	6	-4
A0V080-2 FANCOIL VESTIBULO ESCALERAS 02	6	-4
A01000-1 FANCOIL PASILLO 01	6	-4
A01000-2 FANCOIL PASILLO 02	6	-4
A01000-3 FANCOIL PASILLO 03	6	-4
A01000-4 FANCOIL PASILLO 04	6	-4
A01010-1 FANCOIL SALA REUNIONES 1,01	6	-4

Descripción	Vida Útil estimada equipo (años)	Vida útil restante (años)
A01020-1 FANCOIL DIRECCION GERENCIA	6	-4
A01030-1 FANCOIL SECRETARIA 1,03	6	-4
A01040-1 FANCOIL DIRECCION DE GESTION	6	-4
A01050-1 FANCOIL DESPACHO 1,05	6	-4
A01060-1 FANCOIL SALA REUNIONES 1,06	6	-4
A01070-1 FANCOIL DESPACHO 1,07	6	-4
A01080-1 FANCOIL DESPACHO 1,08	6	-4
A01090-1 FANCOIL DIRECCION MEDICA	6	-4
A01100-1 FANCOIL SECRETARIA 1,10	6	-4
A01110-1 FANCOIL DIRECCION ENFERMERIA 01	6	-4
A01110-1B FANCOIL DIRECCION 1,11	6	-4
A01110-2 FANCOIL DIRECCION ENFERMERIA 02	6	-4
A01120-1 FANCOIL DESPACHO 1.12	6	-4
A01120-1B FANCOIL DIRECCION 1,12	6	-4
A01130-1 FANCOIL DESPACHO 1.13	6	-4
A01130-1B FANCOIL SECRETARIA 3,13	6	-4
A01140-1 FANCOIL DESPACHO 1.14	6	-4
A01150-1 FANCOIL DESPACHO 1.15	6	-4
A01160-1 FANCOIL DESPACHO 1.16	6	-4
A01170-1 FANCOIL DESPACHO 1.17	6	-4
A01170-1B FANCOIL SALA DE ESPERA	6	-4
A01180-1 FANCOIL DESPACHO 1.18	6	-4
A01190-1 FANCOIL DESPACHO 1.19	6	-4
A01200-1 FANCOIL ADMINISTRACION	6	-4
A01210-1 FANCOIL CENTRAL TELEFONICA	6	-4
A01220-1 FANCOIL BIBLIOTECA PACIENTES 01	6	-4
A01220-2 FANCOIL BIBLIOTECA PACIENTES 02	6	-4
A01220-3 FANCOIL BIBLIOTECA PACIENTES 03	6	-4
A01230-1 FANCOIL SALA DE ESPERA	6	-4
A01240-1 FANCOIL RECEPCION	6	-4
A01250-1 FANCOIL SALA ESPERA	6	-4
A01280-1 FANCOIL SALA DE ESPERA	6	-4
A02000-1 PASILLO	6	-4
A02010-1 FANCOIL SALA REUNIONES 2,01	6	-4
A02020-1 FANCOIL DEMO ENFER.2,02 01	6	-4
A02020-2 FANCOIL DEMO ENFER.2,02 02	6	-4
A02030-1 FANCOIL DEMO. ENFER.2,03 01	6	-4
A02030-2 FANCOIL DEMO ENFER.2,03 02	6	-4
A02040-1 FANCOIL AULA INFORMATICA 2,04	6	-4
A02050-1 FANCOIL AULA INFORMATICA 1,05	6	-4
A02060-1 FANCOIL SALA REUNIONES 1,06	6	-4
A02080-1 FANCOIL PRESTAMO E INFORMACION	6	-4
A02090-1 FANCOIL FONDO BIBLIOGRAFICO	6	-4
A03000-1 FANCOIL PASILLO	6	-4
A03010-1 FANCOIL SALA REUNIONES 3,01	6	-4
A03020-1 FANCOIL SECRETARIA 3,02	6	-4
A03030-1 FANCOIL DIRECCION RRHH	6	-4
A03040-1 FANCOIL S. TRABAJO ADMON 01	6	-4
A03040-2 FANCOIL S. TRABAJO ADMON 02	6	-4
A03050-1 FANCOIL SALA REUNIONES 3,05	6	-4
A03060-1 FANCOIL DESPACHO 06	6	-4
A03070-1 FANCOIL DESPACHO 07	6	-4
A03080-1 FANCOIL DESPACHO 08	6	-4
A03090-1 FANCOIL DESPACHO 3,09	6	-4
A03100-1 FANCOIL DESPACHO 3,10	6	-4
A04010-1 FANCOIL SALA TRABAJO	6	-4
A04020-1 FANCOIL SECRETARIA 4,02	6	-4
A04030-1 FANCOIL DESPACHO 4,03	6	-4
A04040-1 FANCOIL AULA DOCENCIA 4,04	6	-4
A04050-1 FANCOIL AULA DOCENCIA 4,05	6	-4
A04060-1 FANCOIL AULA DOCENCIA 4,06	6	-4
A04070-1 FANCOIL AULA DOCENCIA 4,07 - 01	6	-4
A04070-2 FANCOIL AULA DOCENCIA 4,07 - 02	6	-4
A04080-1 FANCOIL AULA DOCENCIA 4,08	6	-4
A04090-1 FANCOIL DESP CONCESIONARIA 4.09	6	-4
A04100-1 FANCOIL DESP CONCESIONARIA 4.10	6	-4
A04110-1 FANCOIL DESP CONCESIONARIA 4.11	6	-4

Descripción	Vida Útil estimada equipo (años)	Vida útil restante (años)
A05000-1 FANCOIL HALL S. ACTOS 01	6	-4
A05000-2 FANCOIL HALL S. ACTOS 02	6	-4
A05010-1 FANCOIL AULA 01	6	-4
A05010-2 FANCOIL AULA 02	6	-4
A05050-1 FANCOIL GUARDARROPA	6	-4
A05060-1 FANCOIL PROYECCION	6	-4
A05070-1 FANCOIL TRADUCCION S. ACTOS	6	-4
A06020-1 FANCOIL DESP CONCESIONARIA 4.14	6	-4
A06030-1 FANCOIL DESP CONCESIONARIA 4.15	6	-4
A06060-1 FANCOIL DESP CONCESIONARIA 4.18	6	-4
A06070-1 FANCOIL DESP CONCESIONARIA 4.19	6	-4
A06090-1 FANCOIL DESP CONCESIONARIA 4.21	6	-4
A06100-1 FANCOIL S. JUNTAS CONCESIONARIA	6	-4
A06110-1 FANCOIL ZONA TRABAJO CONC. 01	6	-4
A06110-2 FANCOIL ZONA TRABAJO CONC. 02	6	-4
A06150-1 FANCOIL DIR. CONCESIONARIA 02	6	-4
A06170-1 FANCOIL S. ESPERA CONCESIONARIA	6	-4
A06190-1 FANCOIL SALA DE ESTAR	6	-4
A6040-1 FANCOIL SECR. CONCESIONARIA 4.16	6	-4
A6040-2 FANCOIL SECR CONCESIONARIA 4.13	6	-4
A6050-1 FANCOIL DIR. CONCESIONARIA 01	6	-4
A06080-1 FANCOIL DESP CONCESIONARIA 4.10	6	-4
A01260 FANCOIL	6	-4
A06120 FANCOIL	6	-4
A1V010-1 FANCOIL VESTIVULO ASCENSORES 1	6	-4
A1V010-2 FANCOIL VESTIVULO ASCENSORES 2	6	-4
A12010-3 FANCOIL ACCESO VESTUARIOS 01	6	-4
A1V080-1 FANCOIL VESTIBULO ESCALERAS 1	6	-4
A1V080-2 FANCOIL VESTIBULO ESCALERAS 2	6	-4
A11020-1 FANCOIL INFOR. FAMILIARES 02	6	-4
A11030-1 FANCOIL INFOR. FAMILIARES 01	6	-4
A11040-1 FANCOIL ESPERA OBSTETRICIA 01	6	-4
A11040-2 FANCOIL ESPERA OBSTETRICIA 02	6	-4
A11040-3 FANCOIL ESPERA OBSTETRICIA 03	6	-4
A11050-1 FANCOIL S PACIENTES CMA 1	6	-4
A11050-2 FANCOIL S PACIENTES CMA 2	6	-4
A11050-3 FANCOIL S.PACIENTES CMA 3	6	-4
A11070-1 FANCOL SECRETARIA	6	-4
A11080-1 FANCOIL S ESPERA FAMILIARES 1	6	-4
A11080-2 FANCOIL S ESPERA FAMILIARES 2	6	-4
A12010-1 FANCOIL ACCESO VESTUARIOS 01	6	-4
A12010-2 FANCOIL ACCESO VESTUARIOS 02	6	-4
A12020-1 FANCOIL TRANSFERENCIA PACIENTES	6	-4
A12060-1 FANCOIL VESTUARIO PACIENTES FEM	6	-4
A12080-1 FANCOIL VEST PACIENTES MASC.	6	-4
A12100-1 FANCOIL CONTROL RECEPCION	6	-4
A12110-1 FANCOIL ALMACEN EQUIPOS 01	6	-4
A12110-2 FANCOIL ALMACEN EQUIPOS 02	6	-4
A12120-1 FANCOIL PASILLO	6	-4
A12140-1 FANCOIL VESTUARIO MASCULINO 01	6	-4
A12140-2 FANCOIL VESTUARIO MASCULINO 02	6	-4
A12170-1 FANCOIL VESTUARIO FEMENINO 01	6	-4
A12170-2 FANCOIL VESTUARIO FEMENINO 02	6	-4
A12200-1 FANCOIL DIST. MATERIAL ESTERIL	6	-4
A12210-1 FANCOIL ALMACEN MAT ESTERIL	6	-4
A13180-1 FANCOIL ESPERA CAMILLAS	6	-4
A13140-1 FANCOIL URPA	6	-4
A13220-1 FANCOIL PASILLO QUIROFANO 2 Y 3	6	-4
A13340-1 FANCOIL PASILLO QUIROFANO 3 - 7	6	-4
A13340-2 FANCOIL PASILLO QUIROFANO 3 - 7	6	-4
A13340-3 FANCOIL PASILLO QUIROFANO 3 - 7	6	-4
A13350-1 FANCOIL PASILLO QUIROFANO 7 Y 6	6	-4
A13350-2 FANCOIL PASILLO QUIROFANO 7 Y 6	6	-4
A13520-1 FANCOIL PASILLO UAM 01	6	-4
A13520-2 FANCOIL PASILLO UAM 02	6	-4
A13520-3 FANCOIL PASILLO UAM 03	6	-4
A13520-4 FANCOIL PASILLO UAM 04	6	-4

Descripción	Vida Útil estimada equipo (años)	Vida útil restante (años)
A13520-5 FANCOIL PASILLO UAM 05	6	-4
A13520-6 FANCOIL PASILLO UAM 06	6	-4
A13560-1 FANCOIL SALA TRABAJO	6	-4
A13570-1 FANCOIL SALA DE ESTAR	6	-4
A13640-1 FANCOIL QUIROFANO 8 Y 11	6	-4
A13790-1 FANCOIL PASILLO QUIROFANOS 12	6	-4
A13790-2 FANCOIL PASILLO QUIROFANOS 13	6	-4
A13890-1 FANCOIL ENTRADA MERCANCIAS	6	-4
A13900-1 FANCOIL CONTROL RECEPCION	6	-4
A14000-1 FANCOIL PASILLO PARITORIOS 01	6	-4
A14000-2 FANCOIL PASILLO PARITORIOS 02	6	-4
A14000-3 FANCOIL PASILLO PARITORIOS 03	6	-4
A14010-1 FANCOIL CONSULTA OBSTETRICIA 01	6	-4
A14020-1 FANCOIL CONSULTA OBSTETRICIA 02	6	-4
A14024-1 FANCOIL MONITORIZACION	6	-4
A14030-1 FANCOIL DILATACION 04	6	-4
A14040-1 FANCOIL DILATACION 03	6	-4
A14140-1 FANCOIL NEONATOS	6	-4
A14150-1 FANCOIL CONTROL	6	-4
A14210-1 FANCOIL SALA DE ESTAR	6	-4
A13910 FANCOIL	6	-4
A13500 FANCOIL	6	-4
A20010 UD. HOSP. CONVENC. - HAB. A 201	6	-4
A20020 UD. HOSP. CONVENC. - HAB. A 202	6	-4
A20030 UD. HOSP. CONVENC. - HAB. A 203	6	-4
A20040 UD. HOSP. CONVENC. - HAB. A 204	6	-4
A20050 UD. HOSP. CONVENC. - HAB. A 205	6	-4
A20060 UD. HOSP. CONVENC. - HAB. A 206	6	-4
A20070 UD. HOSP. CONVENC. - HAB. A 207	6	-4
A20080 UD. HOSP. CONVENC. - HAB. A 208	6	-4
A20090 UD. HOSP. CONVENC. - HAB. A 209	6	-4
A20100 UD. HOSP. CONVENC. - HAB. A 210	6	-4
A20110 UD. HOSP. CONVENC. - HAB. A 211	6	-4
A20120 UD. HOSP. CONVENC. - HAB. A 212	6	-4
A20130 UD. HOSP. CONVENC. - HAB. A 213	6	-4
A20140 UD. HOSP. CONVENC. - HAB. A 214	6	-4
A20150 UD. HOSP. CONVENC. - HAB. A 215	6	-4
A20160 UD. HOSP. CONVENC. - HAB. A 216	6	-4
A20170 UD. HOSP. CONVENC. - HAB. A 217	6	-4
A20180 UD. HOSP. CONVENC. - HAB. A 218	6	-4
A20190 UD. HOSP. CONVENC. - HAB. A 219	6	-4
A20200 UD. HOSP. CONVENC. - HAB. A 220	6	-4
A20210 UD. HOSP. CONVENC. - HAB. A 221	6	-4
A20220 UD. HOSP. CONVENC. - HAB. A 222	6	-4
A20230 UD. HOSP. CONVENC. - HAB. A 223	6	-4
A20240 UD. HOSP. CONVENC. - HAB. A 224	6	-4
A20250 UD. HOSP. CONVENC. - HAB. A 225	6	-4
A20260 UD. HOSP. CONVENC. - HAB. A 226	6	-4
A20270 UD. HOSP. CONVENC. - HAB. A 227	6	-4
A20280 UD. HOSP. CONVENC. - HAB. A 228	6	-4
A20290 UD. HOSP. CONVENC. - HAB. A 229	6	-4
A20300 UD. HOSP. CONVENC. - HAB. A 230	6	-4
A20360 FANCOIL	6	-4
BSV010-1 FANCOIL	6	-4
BSV020-1 FANCOIL	6	-4
BSV110-1 FANCOIL	6	-4
BS1010-1 FANCOIL	6	-4
BS1020-1 FANCOIL	6	-4
BS1030-1 FANCOIL	6	-4
BS1040-1 FANCOIL	6	-4
BS1100-1 FANCOIL	6	-4
BS1110-1 FANCOIL	6	-4
BS1110-2 FANCOIL	6	-4
BS1110-3 FANCOIL	6	-4
BS1110-4 FANCOIL	6	-4
BS1130-1 FANCOIL	6	-4
BS1160-1 FANCOIL	6	-4

Descripción	Vida Útil estimada equipo (años)	Vida útil restante (años)
BS1250-1 FANCOIL	6	-4
BS1260-1 FANCOIL	6	-4
BS1270-1 FANCOIL	6	-4
BS1280-1 FANCOIL	6	-4
BS1290-1 FANCOIL	6	-4
BS1300-1 FANCOIL	6	-4
BS1300-2 FANCOIL	6	-4
B01300 FANCOIL	6	-4
B01301-1 FANCOIL	6	-4
B01301-2 FANCOIL	6	-4
B01301-3 FANCOIL	6	-4
B01330 FANCOIL	6	-4
B01340 FANCOIL	6	-4
B01350 FANCOIL	6	-4
B01360 FANCOIL	6	-4
B01370 FANCOIL	6	-4
B01410FANCOIL	6	-4
B01420 FANCOIL	6	-4
B11050-1 FANCOIL	6	-4
B11060-1 FANCOIL	6	-4
B11070-1 FANCOIL	6	-4
B11070-2 FANCOIL	6	-4
B11070-3 FANCOIL	6	-4
B11070-4 FANCOIL	6	-4
B11110-1 FANCOIL	6	-4
B11120-1 FANCOIL	6	-4
B11120-2 FANCOIL	6	-4
B13000-1 FANCOIL	6	-4
B13000-2 FANCOIL	6	-4
B13020-1 FANCOIL	6	-4
B13030-1 FANCOIL	6	-4
B13040-1 FANCOIL	6	-4
B13050-1 FANCOIL	6	-4
B14000-1 FANCOIL	6	-4
B14000-2 FANCOIL	6	-4
B14000-3 FANCOIL	6	-4
B14000-4 FANCOIL	6	-4
B14070-1 FANCOIL	6	-4
B14100-1 FANCOIL	6	-4
B14100-2 FANCOIL	6	-4
B14100-3 FANCOIL	6	-4
B14100-4 FANCOIL	6	-4
B14110-1 FANCOIL	6	-4
B14110-2 FANCOIL	6	-4
B1V010-1 FANCOIL	6	-4
B1V010-2 FANCOIL	6	-4
B1V110-1 FANCOIL	6	-4
B1V110-2 FANCOIL	6	-4
B11010-1 FANCOIL.	6	-4
B11010-2 FANCOIL.	6	-4
B11020-1 FANCOIL.	6	-4
B11020-1 FANCOIL	6	-4
B17730 FANCOIL	6	-4
AFERESIS	6	-4
B2001W-1 FANCOIL	6	-4
B2002W-1 FANCOIL	6	-4
B2003W-1 FANCOIL	6	-4
B2004W-1 FANCOIL	6	-4
B2005W-1 FANCOIL	6	-4
B2006W-1 FANCOIL	6	-4
B2007W-1 FANCOIL	6	-4
B2008W-1 FANCOIL	6	-4
B2009W-1 FANCOIL	6	-4
B2010W-1 FANCOIL	6	-4
B2011W-1 FANCOIL	6	-4
B2012W-1 FANCOIL	6	-4
B2013W-1 FANCOIL	6	-4

Descripción	Vida Útil estimada equipo (años)	Vida útil restante (años)
B2014W-1 FANCOIL	6	-4
B2015W-1 FANCOIL	6	-4
B2016W-1 FANCOIL	6	-4
B2017W-1 FANCOIL	6	-4
B2018W-1 FANCOIL	6	-4
B2019W-1 FANCOIL	6	-4
B2020W-1 FANCOIL	6	-4
B2021W-1 FANCOIL	6	-4
B2022W-1 FANCOIL	6	-4
B2023W-1 FANCOIL	6	-4
B2024W-1 FANCOIL	6	-4
B2025W-1 FANCOIL	6	-4
B2026W-1 FANCOIL	6	-4
B2027W-1 FANCOIL	6	-4
B2028W-1 FANCOIL	6	-4
B2029W-1 FANCOIL	6	-4
B2030W-1 FANCOIL	6	-4
B20000-1 FANCOIL	6	-4
B20000-2 FANCOIL	6	-4
B20000-3 FANCOIL	6	-4
B20000-4 FANCOIL	6	-4
B2V010-1 FANCOIL	6	-4
B2V100-1 FANCOIL	6	-4
B20340-1 FANCOIL	6	-4
B20360-1 FANCOIL	6	-4
B20400-1 FANCOIL	6	-4
B20320-1 FANCOIL	6	-4
B20350 FANCOIL	6	-4
CS1020-1 FANCOIL	6	-4
CS1020-2 FANCOIL	6	-4
CS1020-3 FANCOIL	6	-4
CS1030-1 FANCOIL	6	-4
CS1030-2 FANCOIL	6	-4
CS1030-3 FANCOIL	6	-4
CS1030-4 FANCOIL	6	-4
CS1030-5 FANCOIL	6	-4
CS1040-1 FANCOIL	6	-4
CS1040-2 FANCOIL	6	-4
CS1040-3 FANCOIL	6	-4
CS1060-1 FANCOIL	6	-4
CS1060-2 FANCOIL	6	-4
CS1060-3 FANCOIL	6	-4
CS1060-4 FANCOIL	6	-4
CS1060-5 FANCOIL	6	-4
CS1070-1 FANCOIL	6	-4
CS1070-2 FANCOIL	6	-4
CS1070-3 FANCOIL	6	-4
CS1090-1 FANCOIL	6	-4
CS1090-2 FANCOIL	6	-4
CS1090-3 FANCOIL	6	-4
CS1090-4 FANCOIL	6	-4
CS1090-5 FANCOIL	6	-4
CS1100-1 FANCOIL	6	-4
CS1100-2 FANCOIL	6	-4
CS1100-3 FANCOIL	6	-4
CS1120-1 FANCOIL	6	-4
CS1120-2 FANCOIL	6	-4
CS1120-3 FANCOIL	6	-4
CS1120-4 FANCOIL	6	-4
CS1120-5 FANCOIL	6	-4
CS1130-2 FANCOIL	6	-4
CS1130-3 FANCOIL	6	-4
CS2110-1 FANCOIL	6	-4
CS2050-1 FANCOIL	6	-4
CS2060-1 FANCOIL	6	-4
CS2070-1 FANCOIL	6	-4
CS2120-1 FANCOIL	6	-4

Descripción	Vida Útil estimada equipo (años)	Vida útil restante (años)
C0V010-1 FANCOIL	6	-4
C0V080-1 FANCOIL	6	-4
C01020-1 FANCOIL	6	-4
C01030-1 FANCOIL	6	-4
C01040-1 FANCOIL	6	-4
C01050-1 FANCOIL	6	-4
C01060-1 FANCOIL	6	-4
C01070-1 FANCOIL	6	-4
C01080-1 FANCOIL	6	-4
C01090-1 FANCOIL	6	-4
C01100-1 FANCOIL	6	-4
C01140-1 FANCOIL	6	-4
C01140-2 FANCOIL	6	-4
C01140-3 FANCOIL	6	-4
C01140-4 FANCOIL	6	-4
C01150-1 FANCOIL	6	-4
C01180-1 FANCOIL	6	-4
C01190-1 FANCOIL	6	-4
C02000-1 FANCOIL	6	-4
C02010-1 FANCOIL	6	-4
C02020-1 FANCOIL	6	-4
C02030-1 FANCOIL	6	-4
C02040-1 FANCOIL	6	-4
C02050-1 FANCOIL	6	-4
C02060-1 FANCOIL	6	-4
C03000-10 FANCOIL	6	-4
C03020-1 FANCOIL	6	-4
C03040-1 FANCOIL	6	-4
C03060-1 FANCOIL	6	-4
C03070-1 FANCOIL	6	-4
C04000-1 FANCOIL	6	-4
C04010-1 FANCOIL	6	-4
C04020-1 FANCOIL	6	-4
C04030-1 FANCOIL	6	-4
C04040-1 FANCOIL	6	-4
C04050-1 FANCOIL	6	-4
C04060-1 FANCOIL	6	-4
C04070-1 FANCOIL	6	-4
C04080-1 FANCOIL	6	-4
C04090-1 FANCOIL	6	-4
C04100-1 FANCOIL	6	-4
C04110-1 FANCOIL	6	-4
C04120-1 FANCOIL	6	-4
C04130-1 FANCOIL	6	-4
C04140-1 FANCOIL	6	-4
C04150-1 FANCOIL	6	-4
C04160-1 FANCOIL	6	-4
C04170-1 FANCOIL	6	-4
C04170-2 FANCOIL	6	-4
C04170-3 FANCOIL	6	-4
C04180-1 FANCOIL	6	-4
C04190-1 FANCOIL	6	-4
C04200-1 FANCOIL	6	-4
C04210-1 FANCOIL	6	-4
C04220-1 FANCOIL	6	-4
C04230-1 FANCOIL	6	-4
C04240-1 FANCOIL	6	-4
C04250-1 FANCOIL	6	-4
C04260-1 FANCOIL	6	-4
C04270-1 FANCOIL	6	-4
C04280-1 FANCOIL	6	-4
C04290-1 FANCOIL	6	-4
C04300-1 FANCOIL	6	-4
C04310-1 FANCOIL	6	-4
C04320-1 FANCOIL	6	-4
C04330-1 FANCOIL	6	-4
C04340-1 FANCOIL	6	-4

Descripción	Vida Útil estimada equipo (años)	Vida útil restante (años)
C04350-1 FANCOIL	6	-4
C04360-1 FANCOIL	6	-4
C04370-1 FANCOIL	6	-4
C04380-1 FANCOIL	6	-4
C04390-1 FANCOIL	6	-4
C04400-1 FANCOIL	6	-4
C04410-1 FANCOIL	6	-4
C04420-1 FANCOIL	6	-4
C04430-1 FANCOIL	6	-4
C04440-1 FANCOIL	6	-4
C04450-1 FANCOIL	6	-4
C04460-1 FANCOIL	6	-4
C04470-1 FANCOIL	6	-4
C04480-1 FANCOIL	6	-4
C04490-1 FANCOIL	6	-4
C04500-1 FANCOIL	6	-4
C04510-1 FANCOIL	6	-4
C04520-1 FANCOIL	6	-4
C04530-1 FANCOIL	6	-4
C04540-1 FANCOIL	6	-4
BIOPSIA DERMATOLOGIA	6	-4
BIOPSIA DERMATOLOGIA	6	-4
BIOPSIA DERMATOLOGIA	6	-4
C04550-1 FANCOIL	6	-4
C04570-1 FANCOIL	6	-4
C04590-1 FANCOIL	6	-4
C04600-1 FANCOIL	6	-4
C04610-1 FANCOIL	6	-4
C04620-1 FANCOIL	6	-4
C04630-1 FANCOIL	6	-4
C04640-1 FANCOIL	6	-4
C04650-1 FANCOIL	6	-4
C04660-1 FANCOIL	6	-4
C04670-1 FANCOIL	6	-4
C04680-1 FANCOIL	6	-4
C04690-1 FANCOIL	6	-4
C04700-1 FANCOIL	6	-4
C04710-1 FANCOIL	6	-4
C04740-1 FANCOIL	6	-4
C04750-1 FANCOIL	6	-4
C04800-1 FANCOIL	6	-4
C04800-2 FANCOIL	6	-4
C04820-1 FANCOIL	6	-4
C04820-2 FANCOIL	6	-4
C04820-3 FANCOIL	6	-4
C04860-1 FANCOIL	6	-4
C04880-1 FANCOIL	6	-4
C04880-2 FANCOIL	6	-4
C04880-3 FANCOIL	6	-4
C04880-4 FANCOIL	6	-4
C04880-5 FANCOIL	6	-4
C04880-6 FANCOIL	6	-4
C04890-1 FANCOIL	6	-4
C04930-1 FANCOIL	6	-4
C04930-2 FANCOIL	6	-4
C04940-1 FANCOIL	6	-4
C04940-2 FANCOIL	6	-4
C04950-1 FANCOIL	6	-4
C04960-1 FANCOIL	6	-4
C04960-2 FANCOIL	6	-4
C04810-1 FANCOIL	6	-4
C04810-2 FANCOIL	6	-4
C04730 FANCOIL	6	-4
C04870 FANCOIL	6	-4
C0421B FANCOIL	6	-4
RECEPCION	6	-4
SALA DE ESTAR	6	-4

Descripción	Vida Útil estimada equipo (años)	Vida útil restante (años)
SALA DE ESPERA	6	-4
C10000-1 FANCOIL	6	-4
C10000-2 FANCOIL	6	-4
C10000-3 FANCOIL	6	-4
C10000-4 FANCOIL	6	-4
C10010-1 FANCOIL	6	-4
C10040-1 FANCOIL	6	-4
C10040-2 FANCOIL	6	-4
C10040-3 FANCOIL	6	-4
C15000-1 FANCOIL	6	-4
C15010-1 FANCOIL	6	-4
C15020-1 FANCOIL	6	-4
C15020-2 FANCOIL	6	-4
C15030-1 FANCOIL	6	-4
C15040-1 FANCOIL	6	-4
C15050-1 FANCOIL	6	-4
C15060-1 FANCOIL	6	-4
C15070-1 FANCOIL	6	-4
C16000-1 FANCOIL	6	-4
C16020-1 FANCOIL	6	-4
C16040-1 FANCOIL	6	-4
C16060-1 FANCOIL	6	-4
C16070-1 FANCOIL	6	-4
C17000-1 FANCOIL	6	-4
C17000-2 FANCOIL	6	-4
C17010-1 FANCOIL	6	-4
C17020-1 FANCOIL	6	-4
C17030-1 FANCOIL	6	-4
C17040-1 FANCOIL	6	-4
C17050-1 FANCOIL	6	-4
C17060-1 FANCOIL	6	-4
C17070-1 FANCOIL	6	-4
C17080-1 FANCOIL	6	-4
C17090-1 FANCOIL	6	-4
C17100-1 FANCOIL	6	-4
C17110-1 FANCOIL	6	-4
C17120-1 FANCOIL	6	-4
C17130-1 FANCOIL	6	-4
C17140-1 FANCOIL	6	-4
C17150-1 FANCOIL	6	-4
C17160-1 FANCOIL	6	-4
C17170-1 FANCOIL	6	-4
C17180-1 FANCOIL	6	-4
C17190-1 FANCOIL	6	-4
C17200-1 FANCOIL	6	-4
C17210-1 FANCOIL	6	-4
C17220-1 FANCOIL	6	-4
C17230-1 FANCOIL	6	-4
C17240-1 FANCOIL	6	-4
C17250-1 FANCOIL	6	-4
C17260-1 FANCOIL	6	-4
C17270-1 FANCOIL	6	-4
C17280-1 FANCOIL	6	-4
C17290-1 FANCOIL	6	-4
C17300-1 FANCOIL	6	-4
C17310-1 FANCOIL	6	-4
C17320-1 FANCOIL	6	-4
C17330-1 FANCOIL	6	-4
C17340-1 FANCOIL	6	-4
C17350-1 FANCOIL	6	-4
C17360-1 FANCOIL	6	-4
C17370-1 FANCOIL	6	-4
C17380-1 FANCOIL	6	-4
C17390-1 FANCOIL	6	-4
C17400-1 FANCOIL	6	-4
C17410-1 FANCOIL	6	-4
C17420-1 FANCOIL	6	-4

Descripción	Vida Útil estimada equipo (años)	Vida útil restante (años)
C17430-1 FANCOIL	6	-4
C17440-1 FANCOIL	6	-4
C17450-1 FANCOIL	6	-4
C17460-1 FANCOIL	6	-4
C17470-1 FANCOIL	6	-4
C17480-1 FANCOIL	6	-4
C17490-1 FANCOIL	6	-4
C17500-1 FANCOIL	6	-4
C17510-1 FANCOIL	6	-4
C17520-1 FANCOIL	6	-4
C17530-1 FANCOIL	6	-4
C17540-1 FANCOIL	6	-4
C17550-1 FANCOIL	6	-4
C17560-1 FANCOIL	6	-4
C17570-1 FANCOIL	6	-4
C17580-1 FANCOIL	6	-4
C17590-1 FANCOIL	6	-4
C17600-1 FANCOIL	6	-4
C17610-1 FANCOIL	6	-4
C17620-1 FANCOIL	6	-4
C17630-1 FANCOIL	6	-4
C17640-1 FANCOIL	6	-4
C17650-1 FANCOIL	6	-4
C17660-1 FANCOIL	6	-4
C17670-1 FANCOIL	6	-4
C17680-1 FANCOIL	6	-4
C17690-1 FANCOIL	6	-4
C17700-1 FANCOIL	6	-4
C17710-1 FANCOIL	6	-4
C17720-1 FANCOIL	6	-4
C17740-1 FANCOIL	6	-4
C17750-1 FANCOIL	6	-4
C17760-1 FANCOIL	6	-4
C17760-2 FANCOIL	6	-4
C17830-1 FANCOIL	6	-4
C17830-2 FANCOIL	6	-4
C17840-1 FANCOIL	6	-4
C17840-2 FANCOIL	6	-4
C17840-3 FANCOIL	6	-4
C17840-4 FANCOIL	6	-4
C17840-5 FANCOIL	6	-4
C17840-6 FANCOIL	6	-4
C17870-1 FANCOIL	6	-4
C17890-1 FANCOIL	6	-4
C17890-2 FANCOIL	6	-4
C17900-1 FANCOIL	6	-4
C18000-1 FANCOIL	6	-4
C18000-2 FANCOIL	6	-4
C18000-3 FANCOIL	6	-4
C18000-4 FANCOIL	6	-4
C18010-1 FANCOIL	6	-4
C18020-1 FANCOIL	6	-4
C18030-1 FANCOIL	6	-4
C18040-1 FANCOIL	6	-4
C18050-1 FANCOIL	6	-4
C18060-1 FANCOIL	6	-4
C18070-1 FANCOIL	6	-4
C18080-1 FANCOIL	6	-4
C18090-1 FANCOIL	6	-4
C18100-1 FANCOIL	6	-4
C18110-1 FANCOIL	6	-4
C18120-1 FANCOIL	6	-4
C18130-1 FANCOIL	6	-4
C18140-1 FANCOIL	6	-4
C18150-1 FANCOIL	6	-4
C18160-1 FANCOIL	6	-4
C18170-1 FANCOIL	6	-4

Descripción	Vida Útil estimada equipo (años)	Vida útil restante (años)
C18180-1 FANCOIL	6	-4
C18190-1 FANCOIL	6	-4
C18200-1 FANCOIL	6	-4
C18210-1 FANCOIL	6	-4
C18220-1 FANCOIL	6	-4
C18230-1 FANCOIL	6	-4
C18240-1 FANCOIL	6	-4
C18250-1 FANCOIL	6	-4
C18260-1 FANCOIL	6	-4
C18270-1 FANCOIL	6	-4
C1V010-1 FANCOIL	6	-4
C1V180-1 FANCOIL	6	-4
C1V180-2 FANCOIL	6	-4
C15000-2 FANCOIL	6	-4
C16060-1 FANCOIL	6	-4
C16010 FANCOIL	6	-4
C17730 FANCOIL	6	-4
C2201W - FANCOIL	6	-4
C2202W - FANCOIL	6	-4
C2203W - FANCOIL	6	-4
C2204W - FANCOIL	6	-4
C2205W - FANCOIL	6	-4
C2206W - FANCOIL	6	-4
C2207W - FANCOIL	6	-4
C2208W - FANCOIL	6	-4
C2209W - FANCOIL	6	-4
C2210W - FANCOIL	6	-4
C2211W - FANCOIL	6	-4
C2212W - FANCOIL	6	-4
C2213W - FANCOIL	6	-4
C2214W - FANCOIL	6	-4
C2215W - FANCOIL	6	-4
C2216W - FANCOIL	6	-4
C2217W - FANCOIL	6	-4
C2218W - FANCOIL	6	-4
C2219W - FANCOIL	6	-4
C2220W - FANCOIL	6	-4
C2221W - FANCOIL	6	-4
C2222W - FANCOIL	6	-4
C2223W - FANCOIL	6	-4
C2224W - FANCOIL	6	-4
C2225W - FANCOIL	6	-4
C2226W - FANCOIL	6	-4
C2227W - FANCOIL	6	-4
C2228W - FANCOIL	6	-4
C2229W - FANCOIL	6	-4
C2230W - FANCOIL	6	-4
C21000-1 FANCOIL	6	-4
C21010-1 FANCOIL	6	-4
C21020-1 FANCOIL	6	-4
C21020-2 FANCOIL	6	-4
C21050-1 FANCOIL	6	-4
C21060-1 FANCOIL	6	-4
C21070-1 FANCOIL	6	-4
C22000-1 FANCOIL	6	-4
C22000-2 FANCOIL	6	-4
C22000-3 FANCOIL	6	-4
C22000-4 FANCOIL	6	-4
C22320-1 FANCOIL	6	-4
C22340-1 FANCOIL	6	-4
C22380-1 FANCOIL	6	-4
C22390-1 FANCOIL	6	-4
C22400-1 FANCOIL	6	-4
C23000-1 FANCOIL	6	-4
C2V010-1 FANCOIL	6	-4
C23050-1 FANCOIL	6	-4
C23060-1 FANCOIL	6	-4

Descripción	Vida Útil estimada equipo (años)	Vida útil restante (años)
C23070-1 FANCOIL	6	-4
C23080-1 FANCOIL	6	-4
C2V080-1 FANCOIL	6	-4
C2V080-2 FANCOIL	6	-4
DSV010-1 FANCOIL VESTIBULO ASCENSORES	6	-4
DSV120-1 FANCOIL VESTIBULO ESCALERAS	6	-4
DS1000-1 FANCOIL PASILLO 01	6	-4
DS1000-2 FANCOIL PASILLO 02	6	-4
DS1000-3 FANCOIL PASILLO 03	6	-4
DS1000-4 FANCOIL PASILLO 04	6	-4
DS1000-5 FANCOIL PASILLO 05	6	-4
DS1010-1 FANCOIL DESPACHO 1.01	6	-4
DS1020-1 FANCOIL DESPACHO 1.02	6	-4
DS1030-1 FANCOIL SALA REUNIONES	6	-4
DS1040-1 FANCOIL DESPACHO 1.04	6	-4
DS1050-1 FANCOIL DESPACHO 1.05	6	-4
DS1060-1 FANCOIL DESPACHO 1.06	6	-4
DS1070-1 FANCOIL DESPACHO 1.07	6	-4
DS1080-1 FANCOIL DESPACHO 1.08	6	-4
DS1090-1 FANCOIL SALA POLIVALENTE	6	-4
DS1120-1 FANCOIL TRAB ADMINISTRATIVO	6	-4
DS1130-1 FANCOIL DISTRIB. ROPA LIMPIA	6	-4
DS1220-1 FANCOIL DESPACHO DAMINISTRACION	6	-4
DS2010-1 FANCOIL RESPONSABLE INFORMATICA	6	-4
DS2020-1 FANCOIL DESPACHO 203	6	-4
DS2030-1 FANCOIL DESPACHO 2,02	6	-4
DS2040-1 FANCOIL SUPERVISOR	6	-4
DS2060-1 FANCOIL ESTAR	6	-4
DS2070-1 FANCOIL ALMACEN DE EMBALAJE	6	-4
DS2100-1 FANCOIL SALA SUPERVISORES CPD	6	-4
DS2110-1 FANCOIL REPARACIONES	6	-4
DS2150-1 FANCOIL RECEPCION HISTORIAS	6	-4
DS2160-1 FANCOIL CODIFICACION	6	-4
D0V010-1 FANCOIL VESTIBULO ASCENSORES 01	6	-4
D02000-1 FANCOIL PASILLO	6	-4
D0V080-1 FANCOIL VESTIBULO ESCALERA 01	6	-4
D0V080-2 FANCOIL VESTIBULO ESCALERA 02	6	-4
D00010-1 FANCOIL S. ESPERA FAMILIARES 01	6	-4
D00010-2 FANCOIL S. ESPERA FAMILIARES 02	6	-4
D00010-3 FANCOIL S. ESPERA FAMILIARES 03	6	-4
D00010-4 FANCOIL S. ESPERA FAMILIARES 04	6	-4
D00010-5 FANCOIL S. ESPERA FAMILIARES 05	6	-4
D00050-1 FANCOIL S. ESPERA FAMILIARES 01	6	-4
D00050-2 FANCOIL S. ESPERA FAMILIARES 02	6	-4
D00050-3 FANCOIL S. ESPERA FAMILIARES 03	6	-4
D01010-1 FANCOIL DIALISIS PERITONEAL 01	6	-4
D01020-1 FANCOIL DIALISIS PERITONEAL 02	6	-4
D01030-1 FANCOIL DIALISIS PERITONEAL 03	6	-4
D0105a FANCOIL AISLADOS A	6	-4
D0105b FANCOIL AISLADOS B	6	-4
D0105c FANCOIL AISLADOS C	6	-4
D0105d FANCOIL AISLADOS D	6	-4
D0105e FANCOIL AISLADOS E	6	-4
D0105f FANCOIL AISLADOS F	6	-4
D0105g FANCOIL AISLADOS G	6	-4
D0105h FANCOIL AISLADOS H	6	-4
D0105i FANCOIL AISLADOS I	6	-4
D0105j FANCOIL AISLADOS J	6	-4
D01060-1 FANCOIL SALA TECNICA	6	-4
D01070-1 FANCOIL DIALISIS AISLADOR 07	6	-4
D01080-1 FANCOIL DIALISIS AISLADOR 08	6	-4
D01090-1 FANCOIL DIALISIS AISLADOR 09	6	-4
D01100-1 FANCOIL SECRETARIA 01	6	-4
D01100-2 FANCOIL SECRETARIA 02	6	-4
D01160-1 FANCOIL SALA DE ESTAR	6	-4
D01180-1 FANCOIL VESTUARIO PACIENTES 01	6	-4
D01200-1 FANCOIL VESTUARIO PACIENTES 02	6	-4

Descripción	Vida Útil estimada equipo (años)	Vida útil restante (años)
D01220-1 FANCOIL DESACHO SUPERVISION 02	6	-4
D01230-1 FANCOIL DESPACHO TRABAJO 01	6	-4
D01240-1 FANCOIL DESPACHO TRABAJO 02	6	-4
D01250-1 FANCOIL PASILLO	6	-4
D01290-1 FANCOIL CONTROL DIALISIS AGUDOS	6	-4
D01260-1 FANCOIL PASILLO 01	6	-4
D01260-2 FANCOIL PASILLO 02	6	-4
D01260-3 FANCOIL PASILLO 03	6	-4
D01050-1 FANCOIL AGUDOS DIALISIS 01	6	-4
D01050-2 FANCOIL AGUDOS DIALISIS 02	6	-4
D01050-3 FANCOIL AGUDOS DIALISIS 03	6	-4
D02000-1 FANCOIL PASILLO	6	-4
D02010-1 FANCOIL VESTUARIO PERSONAL 01	6	-4
D03010-1 FANCOIL CONSULTA 01	6	-4
D03020-1 FANCOIL CONSULTA 02	6	-4
D03030-1 FANCOIL CONSULTA 03	6	-4
D03060-1 FANCOIL SALA BLOQUEO	6	-4
D03070-1 FANCOIL S TECNICA POLIVALENTE	6	-4
D03170-1 FANCOIL S. ESPERA PACIENTES 01	6	-4
D03170-2 FANCOIL S. ESPERA PACIENTES 02	6	-4
D03210-1 FANCOIL DESPACHO TRABAJO	6	-4
D03220-1 FANCOIL DESPACHO SUPERVISION	6	-4
D03250-1 FANCOIL SALA DE ESTAR	6	-4
D03260-1 FANCOIL RECEPCION - INFORMACION	6	-4
D03270-1 FANCOIL DESPACHO INFORMACION	6	-4
D03280-1 FANCOIL CONTROL	6	-4
D11380-1 FANCOIL	6	-4
D11380-2 FANCOIL	6	-4
D11390-1 FANCOIL	6	-4
D11400-1 FANCOIL	6	-4
D11590-1 FANCOIL	6	-4
D11430-1 FANCOIL	6	-4
D11470-1 FANCOIL	6	-4
D11490-1 FANCOIL	6	-4
D11500-1 FANCOIL	6	-4
D11510-1 FANCOIL	6	-4
D11580-1 FANCOIL	6	-4
D11580-2 FANCOIL	6	-4
D11580-3 FANCOIL	6	-4
D11600-1 FANCOIL	6	-4
D11610-1 FANCOIL	6	-4
D11620-1 FANCOIL	6	-4
D11630-1 FANCOIL	6	-4
D11650-2 FANCOIL	6	-4
D11650-3 FANCOIL	6	-4
D11660-1 FANCOIL	6	-4
D11660-2 FANCOIL	6	-4
D11660-3 FANCOIL	6	-4
D11670-1 FANCOIL	6	-4
D11680-1 FANCOIL	6	-4
D11680-2 FANCOIL	6	-4
D11690-1 FANCOIL	6	-4
D11700-1 FANCOIL	6	-4
D11710-1 FANCOIL	6	-4
D11720-1 FANCOIL	6	-4
D11730-1 FANCOIL	6	-4
D11740-1 FANCOIL	6	-4
D11750-1 FANCOIL	6	-4
D11770-1 FANCOIL	6	-4
D11780-1 FANCOIL	6	-4
D11790-1 FANCOIL	6	-4
D11800-1 FANCOIL	6	-4
D11820-1 FANCOIL	6	-4
D11820-2 FANCOIL	6	-4
D11870-1 FANCOIL	6	-4
D11870-2 FANCOIL	6	-4
D11830-1 FANCOIL	6	-4

Descripción	Vida Útil estimada equipo (años)	Vida útil restante (años)
D11850-1 FANCOIL	6	-4
D12020-1 FANCOIL	6	-4
D12020-2 FANCOIL	6	-4
D12170-1 FANCOIL	6	-4
D12170-2 FANCOIL	6	-4
D12170-3 FANCOIL	6	-4
D12170-4 FANCOIL	6	-4
D12170-5 FANCOIL	6	-4
D12170-6 FANCOIL	6	-4
D12170-7 FANCOIL	6	-4
D12170-8 FANCOIL	6	-4
D12200-1 FANCOIL	6	-4
D12210-1 FANCOIL	6	-4
D12220-1 FANCOIL	6	-4
D12230-1 FANCOIL	6	-4
D12240-1 FANCOIL	6	-4
D12250-1 FANCOIL	6	-4
D12260-1 FANCOIL	6	-4
D12270-1 FANCOIL	6	-4
D12280-1 FANCOIL	6	-4
D12290-1 FANCOIL	6	-4
D12300-1 FANCOIL	6	-4
D12310-1 FANCOIL	6	-4
D12320-1 FANCOIL	6	-4
D12330-1 FANCOIL	6	-4
D12350-1 FANCOIL	6	-4
D12350-2 FANCOIL	6	-4
D12360-1 FANCOIL	6	-4
D13010-1 FANCOIL	6	-4
D13020-1 FANCOIL	6	-4
D13030-1 FANCOIL	6	-4
D13040-1 FANCOIL	6	-4
D13050-1 FANCOIL	6	-4
D13060-1 FANCOIL	6	-4
D13070-1 FANCOIL	6	-4
D13080-1 FANCOIL	6	-4
D13090-1 FANCOIL	6	-4
D13100-1 FANCOIL	6	-4
D13100-2 FANCOIL	6	-4
D13110-1 FANCOIL	6	-4
D13120-1 FANCOIL	6	-4
D13140-1 FANCOIL	6	-4
D13150-1 FANCOIL	6	-4
D13170-1 FANCOIL	6	-4
D13180-1 FANCOIL	6	-4
D13200-1 FANCOIL	6	-4
D1V010-1 FANCOIL	6	-4
D1V010-2 FANCOIL	6	-4
D1V010-3 FANCOIL	6	-4
D1V080-2 FANCOIL	6	-4
D1V080-2 FANCOIL	6	-4
D12180-1 FANCOIL	6	-4
D2001W-1 FANCOIL	6	-4
D2002W-1 FANCOIL	6	-4
D2003W-1 FANCOIL	6	-4
D2004W-1 FANCOIL	6	-4
D2005W-1 FANCOIL	6	-4
D2006W-1 FANCOIL	6	-4
D2007W-1 FANCOIL	6	-4
D2008W-1 FANCOIL	6	-4
D2009W-1 FANCOIL	6	-4
D2010W-1 FANCOIL	6	-4
D2011W-1 FANCOIL	6	-4
D2012W-1 FANCOIL	6	-4
D2013W-1 FANCOIL	6	-4
D2014W-1 FANCOIL	6	-4
D2015W-1 FANCOIL	6	-4

Descripción	Vida Útil estimada equipo (años)	Vida útil restante (años)
D2016W-1 FANCOIL	6	-4
D2017W-1 FANCOIL	6	-4
D2018W-1 FANCOIL	6	-4
D2019W-1 FANCOIL	6	-4
D2020W-1 FANCOIL	6	-4
D2021W-1 FANCOIL	6	-4
D2022W-1 FANCOIL	6	-4
D2023W-1 FANCOIL	6	-4
D2024W-1 FANCOIL	6	-4
D2025W-1 FANCOIL	6	-4
D2026W-1 FANCOIL	6	-4
D2027W-1 FANCOIL	6	-4
D2028W-1 FANCOIL	6	-4
D2029W-1 FANCOIL	6	-4
D2030W-1 FANCOIL	6	-4
D20000-1 FANCOIL	6	-4
D20000-2 FANCOIL	6	-4
D20000-3 FANCOIL	6	-4
D20000-4 FANCOIL	6	-4
D2V010-1 FANCOIL	6	-4
D2V080-1 FANCOIL	6	-4
D2V080-2 FANCOIL	6	-4
D20310-1 FANCOIL	6	-4
D20330-1 FANCOIL	6	-4
D20360-1 FANCOIL	6	-4
D20370 FANCOIL	6	-4
ESV040-1 FANCOIL	6	-4
ESV040-2 FANCOIL	6	-4
ESV090-1 FANCOIL	6	-4
ES1000-1 FANCOIL	6	-4
ES1000-2 FANCOIL	6	-4
ES1000-3 FANCOIL	6	-4
ES1010-1 FANCOIL	6	-4
ES1060-1 FANCOIL	6	-4
ES1060-2 FANCOIL	6	-4
ES1080-1 FANCOIL	6	-4
ES1120-1 FANCOIL	6	-4
ES1130-1 FANCOIL	6	-4
ES1140-1 FANCOIL	6	-4
ES1150-1 FANCOIL	6	-4
ES1160-1 FANCOIL	6	-4
ES1170-1 FANCOIL	6	-4
ES1180-1 FANCOIL	6	-4
ES1190-1 FANCOIL	6	-4
ES1200-1 FANCOIL	6	-4
ES1210-1 FANCOIL	6	-4
ES1220-1 FANCOIL	6	-4
ES1230-1 FANCOIL	6	-4
ES1240-1 FANCOIL	6	-4
ES1250-1 FANCOIL	6	-4
ES1260-1 FANCOIL	6	-4
ES1270-1 FANCOIL	6	-4
ES1280-1 FANCOIL	6	-4
ES1290-1 FANCOIL	6	-4
E0V010-1 FANCOIL VESTIBULO ESCALERA 01	6	-4
E0V010-2 FANCOIL VESTIBULO ESCALERA 02	6	-4
E0V100-1 FANCOIL VESTIBULO ASCENSORES	6	-4
E0000-1 FANCOIL PASILLO 01	6	-4
E0000-2 FANCOIL PASILLO 02	6	-4
E00010-1 CONSULTA REHABILITACION 2,01	6	-4
E00020-1 CONSULTA REHABILITACION 2,02	6	-4
E00030-1 CONSULTA REHABILITACION 2,03	6	-4
E00040-1 CONSULTA REHABILITACION 2,04	6	-4
E00050-1 CONSULTA REHABILITACION 2,05	6	-4
E00060-1 FANCOIL SALA DE ESPERA 01	6	-4
E00060-2 FANCOIL SALA DE ESPERA 02	6	-4
E00060-3 FANCOIL SALA DE ESPERA 03	6	-4

Descripción	Vida Útil estimada equipo (años)	Vida útil restante (años)
E00060-4 FANCOIL SALA DE ESPERA 04	6	-4
E00060-5 FANCOIL SALA DE ESPERA 05	6	-4
E01000-1 FANCOIL PASILLO 01	6	-4
E01000-2 FANCOIL PASILLO 02	6	-4
E01010-1 FANCOIL PRUEBAS FUNCIONALES 01	6	-4
E01010-2 FANCOIL PRUEBAS FUNCIONALES 02	6	-4
E01020-1 FANCOIL GIMNASIO 01	6	-4
E01020-2 FANCOIL GIMNASIO 02	6	-4
E01020-3 FANCOIL GIMNASIO 03	6	-4
E01020-4 FANCOIL GIMNASIO 04	6	-4
E01020-5 FANCOIL GIMNASIO 05	6	-4
E01020-6 FANCOIL GIMNASIO 06	6	-4
D02030-1 FANCOIL VESTUARIO PERSONAL 02	6	-4
E01020-7 FANCOIL GIMNASIO 07	6	-4
E01020-8 FANCOIL GIMNASIO 08	6	-4
E01030-1 FANCOIL REHAB. RESPIRATORIA 01	6	-4
E01030-2 FANCOIL REHAB RESPIRATORIA 02	6	-4
E01040-1 FANCOIL ELECTROTERAPIA 01	6	-4
E01040-2 FANCOIL ELECTROTERAPIA 02	6	-4
E01040-3 FANCOIL ELECTROTERAPIA 03	6	-4
E01050-1 FANCOIL CINESITERAPIA 01	6	-4
E01050-2 FANCOIL CINESITERAPIA 02	6	-4
E01050-3 FANCOIL CINESITERAPIA 03	6	-4
E01060-1 FANCOIL POLIVALENTE 01	6	-4
E01060-2 FANCOIL POLIVALENTE 02	6	-4
E01060-3 FANCOIL POLIVALENTE 03	6	-4
E01060-4 FANCOIL POLIVALENTE 04	6	-4
E01060-5 FANCOIL POLIVALENTE 05	6	-4
E01060-6 FANCOIL POLIVALENTE 06	6	-4
E01070-1 FANCOIL BAÑO GALVANICO 01	6	-4
E01070-2 FANCOIL BAÑO GALVANICO 02	6	-4
E01070-3 FANCOIL BAÑO GALVANICO 03	6	-4
E01070-4 FANCOIL BAÑO GALVANICO 04	6	-4
E01080-1 FANCOIL S. T OCUPACIONAL 01	6	-4
E01080-2 FANCOIL S. TOCUPACIONAL 02	6	-4
E01090-1 FANCOIL TERAPIA VIDA DIARIA 01	6	-4
E01090-2 FANCOIL TERAPIA VIDA DIARIA 02	6	-4
E01090-3 FANCOIL TERAPIA VIDA DIARIA 03	6	-4
E01090-4 FANCOIL TERAPIA VIDA DIARIA 04	6	-4
E01100-1 FANCOIL RECEPCION	6	-4
E01110-1 FANCOIL SECRETARIA 01	6	-4
E01110-2 FANCOIL SECRETARIA 02	6	-4
E01120-1 FANCOIL VESTUARIO PERSONAL 01	6	-4
E01120-2 FANCOIL VESTUARIO PERSONAL 02	6	-4
E01140-1 FANCOIL VESTUARIO PERSONAL 01	6	-4
E01140-2 FANCOIL VESTUARIO PERSONAL 02	6	-4
E01160-1 FANCOIL ESTAR PERSONAL	6	-4
E01170-1 FANCOIL TRABAJO ADJUNTO	6	-4
E01180-1 FANCOIL DESPACHO SUPERVISOR	6	-4
E01190-1 FANCOIL S TRABAJO FISIO	6	-4
E01200-1 FANCOIL PASILLO 01	6	-4
E01200-2 FANCOIL PASILLO 02	6	-4
E01250-1 FANCOIL VESTUARIO PACIENTES 01	6	-4
E01250-2 FANCOIL VESTUARIO PACIENTES 02	6	-4
E01270-1 FANCOIL VESTUARIO PACIENTES 01	6	-4
E01270-2 FANCOIL VESTUARIO PACIENTES 02	6	-4
E01290-1 FANCOIL PASILLO 01	6	-4
E1V010-1 FANCOIL HALL ESCALERAS 01	6	-4
E1V010-2 FANCOIL HALL ESCALERAS 02	6	-4
E1V110-1 FANCOIL HALL ASCENSORES	6	-4
E10010-1 FANCOIL MEDICO GUARDIA 01	6	-4
E10020-1 FANCOIL MEDICO GUARDIA 02	6	-4
E10030-1 FANCOIL MEDICO GUARDIA 03	6	-4
E10040-1 FANCOIL MEDICO GUARDIA 04	6	-4
E10050-1 FANCOIL UCI OBSERVACION 01	6	-4
E10050-2 FANCOIL UCI OBSERVACION 02	6	-4
E10060-1 FANCOIL PASILLO UCI 01	6	-4

Descripción	Vida Útil estimada equipo (años)	Vida útil restante (años)
E10060-2 FANCOIL PASILLO UCI 02	6	-4
E10070-1 FANCOIL RECEPCION SECRETARIA	6	-4
E10080-1 FANCOIL SALA ESPERA UCI 01	6	-4
E10080-2 FANCOIL SALA ESPERA UCI 02	6	-4
E10080-3 FANCOIL SALA ESPERA UCI 03	6	-4
E10080-4 FANCOIL SALA ESPERA UCI 04	6	-4
E10080-5 FANCOIL SALA ESPERA UCI 05	6	-4
E10080-6 FANCOIL SALA ESPERA UCI 06	6	-4
E10110-1 FANCOIL S. PRIVADA FAMILIA 02	6	-4
E10120-1 FANCOIL S. PRIVADA FAMILIA 01	6	-4
E10130-1 FANCOIL DESPACHO INFORMACION 02	6	-4
E10140-1 FANCOIL DESPACHO INFORMACION 01	6	-4
E10160-1 FANCOIL SALA REUNIONES	6	-4
E10180-1 FANCOIL DESPACHO SUPERVISION	6	-4
E10190-1 FANCOIL DESPACHO RESPONSABLE	6	-4
E10210-1 FANCOIL SALA DE ESTAR	6	-4
E10220-1 FANCOIL VESTUARIO MASCULINO	6	-4
E10230-1 FANCOIL VESTUARIO FEMENINO	6	-4
E12250-1 FANCOIL PASILLO UCI CONTROL 01	6	-4
E12250-2 FANCOIL PASILLO UCI CONTROL 02	6	-4
E11080 FANCOIL	6	-4
E2001W-1 FANCOIL	6	-4
E2002W-1 FANCOIL	6	-4
E2003W-1 FANCOIL	6	-4
E2004W-1 FANCOIL	6	-4
E2005W-1 FANCOIL	6	-4
E2006W-1 FANCOIL	6	-4
E2007W-1 FANCOIL	6	-4
E2008W-1 FANCOIL	6	-4
E2009W-1 FANCOIL	6	-4
E2010W-1 FANCOIL	6	-4
E2011W-1 FANCOIL	6	-4
E2012W-1 FANCOIL	6	-4
E2013W-1 FANCOIL	6	-4
E2014W-1 FANCOIL	6	-4
E2015W-1 FANCOIL	6	-4
E2016W-1 FANCOIL	6	-4
E2017W-1 FANCOIL	6	-4
E2018W-1 FANCOIL	6	-4
E2019W-1 FANCOIL	6	-4
E2020W-1 FANCOIL	6	-4
E2021W-1 FANCOIL	6	-4
E2022W-1 FANCOIL	6	-4
E2023W-1 FANCOIL	6	-4
E2024W-1 FANCOIL	6	-4
E2025W-1 FANCOIL	6	-4
E2026W-1 FANCOIL	6	-4
E2027W-1 FANCOIL	6	-4
E2028W-1 FANCOIL	6	-4
E2029W-1 FANCOIL	6	-4
E2030W-1 FANCOIL	6	-4
E20000-1 FANCOIL	6	-4
E20000-2 FANCOIL	6	-4
E20000-3 FANCOIL	6	-4
E20000-4 FANCOIL	6	-4
E2V010-1 FANCOIL	6	-4
E2V010-2 FANCOIL	6	-4
E2V080-1 FANCOIL	6	-4
E2V110-1 FANCOIL	6	-4
E20310-1 FANCOIL	6	-4
E20330-1 FANCOIL	6	-4
E20360-1 FANCOIL	6	-4
E20390-1 FANCOIL	6	-4
E20370 FANCOIL	6	-4
E3001W-1 FANCOIL	6	-4
E3002W-1 FANCOIL	6	-4
E3003W-1 FANCOIL	6	-4

Descripción	Vida Útil estimada equipo (años)	Vida útil restante (años)
E3004W-1 FANCOIL	6	-4
E3005W-1 FANCOIL	6	-4
E3006W-1 FANCOIL	6	-4
E3007W-1 FANCOIL	6	-4
E3008W-1 FANCOIL	6	-4
E3009W-1 FANCOIL	6	-4
E3010W-1 FANCOIL	6	-4
E3011W-1 FANCOIL	6	-4
E3012W-1 FANCOIL	6	-4
E3013W-1 FANCOIL	6	-4
E3014W-1 FANCOIL	6	-4
E3015W-1 FANCOIL	6	-4
E3016W-1 FANCOIL	6	-4
E3017W-1 FANCOIL	6	-4
E3018W-1 FANCOIL	6	-4
E3019W-1 FANCOIL	6	-4
E3020W-1 FANCOIL	6	-4
E3021W-1 FANCOIL	6	-4
E3022W-1 FANCOIL	6	-4
E3023W-1 FANCOIL	6	-4
E3024W-1 FANCOIL	6	-4
E3025W-1 FANCOIL	6	-4
E3026W-1 FANCOIL	6	-4
E3027W-1 FANCOIL	6	-4
E3028W-1 FANCOIL	6	-4
E30290-1 FANCOIL	6	-4
E30000-1 FANCOIL	6	-4
E30000-2 FANCOIL	6	-4
E30000-3 FANCOIL	6	-4
E30000-4 FANCOIL	6	-4
E30000-5 FANCOIL	6	-4
E30000-6 FANCOIL	6	-4
E3V010-1 FANCOIL	6	-4
E3V110-1 FANCOIL	6	-4
E30340-1 FANCOIL	6	-4
E30360-1 FANCOIL	6	-4
E30350-1 FANCOIL	6	-4
E30310-1 FANCOIL	6	-4
E30320-1 FANCOIL	6	-4
E30350 FANCOIL	6	-4
E31350 FANCOIL	6	-4
FSU000-1 FANCOIL	6	-4
FSU040-1 FANCOIL	6	-4
F01060-3 EXTRACTOR	6	-4
F0V010-1 VESTIBULO ASCENSORES	6	-4
F0V080-1 VESTIBULO ASCENSORES	6	-4
F01000-1 FANCOILS PASILLO 01	6	-4
F01000-2 FANCOILS PASILLO 01	6	-4
F01010-1 FANCOILS DESPACHO SENIORS 1.01	6	-4
F01020-1 FANCOILS DESPACHO SENIORS 1.02	6	-4
F01030-1 FANCOILS DESPACHO SENIORS 1.03	6	-4
F01040-1 FANCOILS DESPACHO SENIORS 1.04	6	-4
F01050-1 FANCOILS DESPACHO SENIORS 1.05	6	-4
F01060-1 FANCOILS DESPACHO SENIORS 1.06	6	-4
F01070-1 FANCOILS DESPACHO SENIORS 1.07	6	-4
F01080-1 FANCOILS DESPACHO SENIORS 1.08	6	-4
F01090-1 FANCOILS DESPACHO SENIORS 1.09	6	-4
F01100-1 FANCOILS DESPACHO SENIORS 1.10	6	-4
F01110-1 FANCOILS DESPACHO SENIORS 1.11	6	-4
F01120-1 FANCOILS DESPACHO SENIORS 1.12	6	-4
F01130-1 FANCOILS DESPACHO SENIORS 1.13	6	-4
F01140-1 FANCOILS DESPACHO SENIORS 1.14	6	-4
F01150-1 FANCOILS SECRETARIA 1.15	6	-4
F01160-1 FANCOILS JEFE DE SERVICIO 1.16	6	-4
F01170-1 FANCOILS JEFE DE SERVICIO 1.17	6	-4
F01180-1 FANCOILS DESPACHO SENIOR 1.18	6	-4
F01190-1 FANCOILS DESPACHO SENIOR 1.19	6	-4

Descripción	Vida Útil estimada equipo (años)	Vida útil restante (años)
F01200-1 FANCOILS SECRETARIA 1.20	6	-4
F01210-1 FANCOILS JEFE DE SERVICIO 1.21	6	-4
F02000-1 FANCOIL PASILLO 01	6	-4
F02000-2 FANCOIL PASILLO 02	6	-4
F02010-1 FANCOIL DORMITORIO G01	6	-4
F02020-1 FANCOIL DORMITORIO G02	6	-4
F02030-1 FANCOIL DORMITORIO G03	6	-4
F02040-1 FANCOIL DORMITORIO G04	6	-4
F02050-1 FANCOIL DORMITORIO G05	6	-4
F02060-1 FANCOIL DORMITORIO G06	6	-4
F02070-1 FANCOIL DORMITORIO G07	6	-4
F02080-1 FANCOIL DORMITORIO G08	6	-4
F02090-1 FANCOIL DORMITORIO G09	6	-4
F02100-1 FANCOIL DORMITORIO G10	6	-4
F02110-1 FANCOIL DORMITORIO G11	6	-4
F02120-1 FANCOIL DORMITORIO G12	6	-4
F02130-1 FANCOIL DORMITORIO G13	6	-4
F02150-1 FANCOIL DORMITORIO G15	6	-4
F02160-1 FANCOIL DORMITORIO G16	6	-4
F02170-1 FANCOIL DORMITORIO G17	6	-4
F02180-1 FANCOIL DORMITORIO G18	6	-4
F02190-1 FANCOIL DORMITORIO G19	6	-4
F02200-1 FANCOIL DORMITORIO G20	6	-4
F02210-1 FANCOIL DORMITORIO G21	6	-4
F02220-1 FANCOIL DORMITORIO G22	6	-4
F02230-1 FANCOIL DORMITORIO G25	6	-4
F02240-1 FANCOIL DORMITORIO G24	6	-4
F02250-1 FANCOIL DORMITORIO F25	6	-4
F02260-1 FANCOIL DORMITORIO GUARDIA 16	6	-4
F02270-1 FANCOIL DORMITORIO GUARDIA 17	6	-4
F02280-1 FANCOIL DORMITORIO GUARDIA 18	6	-4
F02290-1 FANCOIL DORMITORIO GUARDIA 29	6	-4
F02300-1 FANCOIL DORMITORIO GUARDIA 30	6	-4
F02350-1 FANCOIL SALA ESTAR 2	6	-4
F02360-1 FANCOIL SALA ESTAR 1	6	-4
F02520-1 FANCOIL CENTRAL SEGURIDAD	6	-4
F03030-1 FANCOIL DESPACHO RELIGIOSO	6	-4
F03050-1 FANCOIL DORMITORIO ASIST RELIGI	6	-4
F05140-1 FANCOIL DORMITORIO G14	6	-4
F01250-1 FANCOIL	6	-4
F01060-1 FANCOIL	6	-4
F01060-2 FANCOIL	6	-4
F1V010-1 FANCOIL VESTIBULO ASCENSORES	6	-4
F11010-1 FANCOIL TRAMITES POLICIALES 01	6	-4
F11020-1 FANCOIL TRAMITES POLICIALES 02	6	-4
F11030-1 FANCOIL INFORMACION PACIENTE 03	6	-4
F11040-1 FANCOIL INFORMACION PACIENTE 04	6	-4
F11050-1 FANCOIL INFORMACION PACIENTE 05	6	-4
F11060-1 FANCOIL INFORMACION PACIENTE 06	6	-4
F11070-1 FANCOIL INFORMACION PACIENTE 07	6	-4
F11080-1 FANCOIL INFORMACION PACIENTE 08	6	-4
F11090-1 FANCOIL TRIAJE 09	6	-4
F11100-1 FANCOIL TRIAJE 10	6	-4
F11110-1 FANCOIL TRIAJE 11	6	-4
F11120-1 FANCOIL TRIAJE 12	6	-4
F11130-1 FANCOIL INFORMACION PACIENTE	6	-4
F11160-1 FANCOIL INFOR. AL PACIENTE	6	-4
F11170-1 FANCOIL S. ESPERA URGENCIAS 01	6	-4
F11170-2 FANCOIL S. ESPERA URGENCIAS 02	6	-4
F11170-3 FANCOIL S. ESPERA URGENCIAS 03	6	-4
F11170-4 FANCOIL S. ESPERA URGENCIAS 04	6	-4
F11170-5 FANCOIL S. ESPERA URGENCIAS 05	6	-4
F11180-1 FANCOIL ADMISION	6	-4
F11190-1 FANCOIL PASILLO TRIAJE	6	-4
F11230-1 FANCOIL CONTROL	6	-4
F11240-1 FANCOIL S. ESTAR CELADORES	6	-4
F12010-1 FANCOIL ATT RESOLUTIVA 01	6	-4

Descripción	Vida Útil estimada equipo (años)	Vida útil restante (años)
F12020-1 FANCOIL ATT RESOLUTIVA 02	6	-4
F12030-1 FANCOIL ATT RESOLUTIVA 03	6	-4
F12040-1 FANCOIL ATT RESOLUTIVA 04	6	-4
F12050-1 FANCOIL ATT RESOLUTIVA 05	6	-4
F12060-1 FANCOIL ATT RESOLUTIVA 06	6	-4
F12070-1 FANCOIL ATT RESOLUTIVA 07	6	-4
F12080-1 FANCOIL ATT RESOLUTIVA 08	6	-4
F12090-1 FANCOIL ATT RESOLUTIVA 09	6	-4
F12100-1 FANCOIL ATT RESOLUTIVA 10	6	-4
F12110-1 FANCOIL ATT RESOLUTIVA 11	6	-4
F12120-1 FANCOIL ATT RESOLUTIVA 12	6	-4
F12130-1 FANCOIL ATT RESOLUTIVA 13	6	-4
F12140-1 FANCOIL ATT RESOLUTIVA 14	6	-4
F12150-1 FANCOIL ATT RESOLUTIVA 15	6	-4
F12160-1 FANCOIL S. ESPERA RESOLUTIVOS	6	-4
F12190-1 FANCOIL BOX PASILLO RESOLUTIVA	6	-4
F12200-1 FANCOIL CONTROL	6	-4
F12210-1 FANCOIL BOX RESOLUTIVA	6	-4
F12220-1 FANCOIL S. ESPERA RESOLUTIVOS	6	-4
F12220-2 FANCOIL S. ESPERA RESOLUTIVOS	6	-4
F12230-1 FANCOIL PASILLO CONTROL	6	-4
F13010-1 FANCOIL BOX PEDIATRIA 01	6	-4
F13010-1B FANCOIL TRIAJE	6	-4
F13020-1 FANCOIL BOX PEDIATRIA 02	6	-4
F13030-1 FANCOIL BOX PEDIATRIA 03	6	-4
F13040-1 FANCOIL BOX PEDIATRIA 04	6	-4
F13050-1 FANCOIL BOX PEDIATRIA 05	6	-4
F13060-1 FANCOIL S ESPERA BOX PEDIATRIA	6	-4
F13060-2 FANCOIL S ESPERA BOX PEDIATRIA	6	-4
F13090-1 FANCOIL PASILLO BOX PEDIATRIA	6	-4
F13100-1 FANCOIL SALA OBSERVACION	6	-4
F13110-1 FANCOIL CONTROL	6	-4
F13120-1 FANCOIL RECEPCION	6	-4
F14010-1 FANCOIL BOX AGITADOR 01	6	-4
F14020-1 FANCOIL BOX AGITADOR 02	6	-4
F14030-1 FANCOIL BOX AGITADOR 03	6	-4
F14040-1 FANCOIL BOX AGITADOR 04	6	-4
F14050-1 FANCOIL BOX PARADA	6	-4
F14060-1 FANCOIL REANIMACION 01	6	-4
F14060-2 FANCOIL REANIMACION 02	6	-4
F14060-3 FANCOIL REANIMACION 03	6	-4
F14070-1 FANCOIL PASILLO PARADAS 01	6	-4
F14070-2 FANCOIL PASILLO PARADAS 02	6	-4
F14080-1 FANCOIL PASILLO BOX AGITADOR	6	-4
F14090-1 FANCOIL PASILLO BOX AGITADOR	6	-4
F14100-1 FANCOIL INFOR. AL PACIENTE	6	-4
F14110-1 FANCOIL PASILLO SILLONES 01	6	-4
F14110-2 FANCOIL PASILLO SILLONES 02	6	-4
F14140-1 FANCOIL VEST CHICOS PERSONAL	6	-4
F14160-1 FANCOIL VEST CHICAS PERSONAL	6	-4
F14220-1 FANCOIL BOX PSIQUIATRIA	6	-4
F14230-1 FANCOIL CONTROL	6	-4
F15010-1 FANCOIL CONVENCIONAL 02	6	-4
F15020-1 FANCOIL CONVENCIONAL 03	6	-4
F15040-1 FANCOIL CONVENCIONAL 04	6	-4
F15050-1 FANCOIL CONVENCIONAL 05	6	-4
F15060-1 FANCOIL CONVENCIONAL 06	6	-4
F15070-1 FANCOIL CONVENCIONAL 07	6	-4
F15080-1 FANCOIL CONVENCIONAL 08	6	-4
F15090-1 FANCOIL CONVENCIONAL 09	6	-4
F15100-1 FANCOIL CONVENCIONAL 10	6	-4
F15110-1 FANCOIL CONVENCIONAL 11	6	-4
F15120-1 FANCOIL CONVENCIONAL 12	6	-4
F15130-1 FANCOIL CONVENCIONAL 13	6	-4
F15140-1 FANCOIL CONVENCIONAL 14	6	-4
F15150-1 FANCOIL CONVENCIONAL 15	6	-4
F15160-1 FANCOIL CONVENCIONAL 16	6	-4

Descripción	Vida Útil estimada equipo (años)	Vida útil restante (años)
F15170-1 FANCOIL S. CURAS VENTILADA 17	6	-4
F15180-1 FANCOIL SALA CURAS 18	6	-4
F15190-1 FANCOIL SALA CURAS 19	6	-4
F15200-1 FANCOIL SALA YESOS 20	6	-4
F15210-1 FANCOIL SALA YESOS 21	6	-4
F15260-1 FANCOIL PASILLO SALA ESPERA	6	-4
F15270-1 FANCOIL CONVENCIONAL 01	6	-4
F15270-2 FANCOIL PASILLO CONVENCIONAL 01	6	-4
F15280-1 FANCOIL CONTROL	6	-4
F15300-1 FANCOIL SALA DE ESPERA 01	6	-4
F15300-2 FANCOIL SALA DE ESPERA 02	6	-4
F15300-3 FANCOIL SALA DE ESPERA 03	6	-4
F15300-4 FANCOIL SALA DE ESPERA 04	6	-4
F15310-1 FANCOIL PASILLO RAYOS 01	6	-4
F15310-2 FANCOIL PASILLO RAYOS 02	6	-4
F15340-1 FANCOIL EXITUS	6	-4
F15350-1 FANCOIL TAC	6	-4
F15380-1 FANCOIL RX URGENCIAS	6	-4
F15390-1 FANCOIL PASILLO RX URGENCIAS	6	-4
F16010-1 FANCOIL BOX TOC-GINECOLOGIA 01	6	-4
F16020-1 FANCOIL BOX TOC-GINECOLOGIA 02	6	-4
F16030-1 FANCOIL BOX TOC-GINECOLOGIA 03	6	-4
F16040-1 FANCOIL BOX AISLADOS 04	6	-4
F16050-1 FANCOIL BOX AISLADOS 05	6	-4
F16060-1 FANCOIL TOC OLOGIA-GINECOLOGIA	6	-4
F16070-1 FANCOIL ORL 07	6	-4
F16080-1 FANCOIL ORL 08	6	-4
F16090-1 FANCOIL BOX ESPECIALIDADES	6	-4
F16100-1 FANCOIL CONTROL	6	-4
F16120-1 FANCOIL BOX ESPECIALIDADES	6	-4
F16120-2 FANCOIL BOX ESPECIALIDADES	6	-4
F17000-1 FANCOIL PASILLO DESPACHOS	6	-4
F17020-1 FANCOIL SALA DE TRABAJO 01	6	-4
F17020-2 FANCOIL SALA DE TRABAJO 02	6	-4
F17050-1 FANCOIL SALA DE ESTAR	6	-4
F17060-1 FANCOIL SECRETARIA	6	-4
F17070-1 FANCOIL DESPACHO MEDICO	6	-4
F17080-1 FANCOIL SALA REUNIONES	6	-4
F17090-1 FANCOIL DESPACHO SUPERVISION	6	-4
F18060-1 FANCOIL PASILLO CAMAS	6	-4
F15360-1 FANCOIL MANDOS TAC Y RX	6	-4
F2301W-1 FANCOIL	6	-4
F2302W-1 FANCOIL	6	-4
F2303W-1 FANCOIL	6	-4
F2304W-1 FANCOIL	6	-4
F2305W-1 FANCOIL	6	-4
F2306W-1 FANCOIL	6	-4
F2307W-1 FANCOIL	6	-4
F2308W-1 FANCOIL	6	-4
F2309W-1 FANCOIL	6	-4
F2310W-1 FANCOIL	6	-4
F2311W-1 FANCOIL	6	-4
F2312W-1 FANCOIL	6	-4
F2313W-1 FANCOIL	6	-4
F2314W-1 FANCOIL	6	-4
F2315W-1 FANCOIL	6	-4
F2316W-1 FANCOIL	6	-4
F2317W-1 FANCOIL	6	-4
F2318W-1 FANCOIL	6	-4
F2319W-1 FANCOIL	6	-4
F2320W-1 FANCOIL	6	-4
F2321W-1 FANCOIL	6	-4
F2322W-1 FANCOIL	6	-4
F2323W-1 FANCOIL	6	-4
F2324W-1 FANCOIL	6	-4
F2325W-1 FANCOIL	6	-4
F2326W-1 FANCOIL	6	-4

Descripción	Vida Útil estimada equipo (años)	Vida útil restante (años)
F2327W-1 FANCOIL	6	-4
F2328W-1 FANCOIL	6	-4
F2329W-1 FANCOIL	6	-4
F2330W-1 FANCOIL	6	-4
F2331W-1 FANCOIL	6	-4
F23000-1 FANCOIL	6	-4
F23000-2 FANCOIL	6	-4
F23000-3 FANCOIL	6	-4
F23000-4 FANCOIL	6	-4
F23330-1 FANCOIL	6	-4
F23350-1 FANCOIL	6	-4
F23370-1 FANCOIL	6	-4
F23400-1 FANCOIL	6	-4
F23410-1 FANCOIL	6	-4
D20390-1 FANCOIL	6	-4
F22000-1 FANCOIL	6	-4
F22010-1 FANCOIL	6	-4
F22020-1 FANCOIL	6	-4
F22050-1 FANCOIL	6	-4
F22060-1 FANCOIL	6	-4
F22070-1 FANCOIL	6	-4
F22080-1 FANCOIL	6	-4
F22090-1 FANCOIL	6	-4
F2V010-1 FANCOIL	6	-4
F2V080-1 FANCOIL	6	-4
F23370 FANCOIL	6	-4
F3101W-1 FANCOIL	6	-4
F3102W-1 FANCOIL	6	-4
F3103W-1 FANCOIL	6	-4
F3104W-1 FANCOIL	6	-4
F3105W-1 FANCOIL	6	-4
F3106W-1 FANCOIL	6	-4
F3107W-1 FANCOIL	6	-4
F3108W-1 FANCOIL	6	-4
F3109W-1 FANCOIL	6	-4
F3110W-1 FANCOIL	6	-4
F3111W-1 FANCOIL	6	-4
F3112W-1 FANCOIL	6	-4
F3113W-1 FANCOIL	6	-4
F3114W-1 FANCOIL	6	-4
F3115W-1 FANCOIL	6	-4
F3116W-1 FANCOIL	6	-4
F3117W-1 FANCOIL	6	-4
F3118W-1 FANCOIL	6	-4
F3119W-1 FANCOIL	6	-4
F3120W-1 FANCOIL	6	-4
F3121W-1 FANCOIL	6	-4
F3122W-1 FANCOIL	6	-4
F3123W-1 FANCOIL	6	-4
F3124W-1 FANCOIL	6	-4
F30000-1 FANCOIL	6	-4
F30000-2 FANCOIL	6	-4
F31000-1 FANCOIL	6	-4
F31000-2 FANCOIL	6	-4
F31000-3 FANCOIL	6	-4
F31000-4 FANCOIL	6	-4
F31000-5 FANCOIL	6	-4
F31290-1 FANCOIL	6	-4
F31310-1 FANCOIL	6	-4
F31320-1 FANCOIL	6	-4
F31370-1 FANCOIL	6	-4
F31390-1 FANCOIL	6	-4
F31400-1 FANCOIL	6	-4
F31420-1 FANCOIL	6	-4
F31490-1 FANCOIL	6	-4
F31510-1 FANCOIL	6	-4
F31520-1 FANCOIL	6	-4

Descripción	Vida Útil estimada equipo (años)	Vida útil restante (años)
F31530-1 FANCOIL	6	-4
F31530-2 FANCOIL	6	-4
F3V010-1 FANCOIL	6	-4
F3V080-1 FANCOIL	6	-4
F31380 FANCOIL	6	-4
OFICIO	6	-4
CONTROL	6	-4
SALA DE ESTAR COMEDOR	6	-4
NIDO	6	-4
SALA TECNICA POLIVALENTE	6	-4
LACTARIO	6	-4
LACTANCIA MATERNA	6	-4
SALA DE TRABAJO	6	-4
VESTUARIOS MUJER-HOMBRE	6	-4
NS0000-1 FANCOIL	6	-4
NS0000-2 FANCOIL	6	-4
NS0010-1 FANCOIL	6	-4
NS0090-1 FANCOIL	6	-4
NS0100-1 FANCOIL	6	-4
NS0100-2 FANCOIL	6	-4
NS0100-3 FANCOIL	6	-4
N10040-1 FANCOIL PASILLO	6	-4
N10050-1 FANCOIL PASILLO	6	-4
N10000-1 FANCOIL AMARILLO/NARANJA 01	6	-4
N10000-2 FANCOIL AMARILLO/NARANJA 02	6	-4
N10000-3 FANCOIL AMARILLO/NARANJA 03	6	-4
N10000-4 FANCOIL AMARILLO/NARANJA 04	6	-4
N10000-5 FANCOIL AMARILLO/NARANJA 05	6	-4
N10000-6 FANCOIL AMARILLO/NARANJA 06	6	-4
N10000-7 FANCOIL AMARILLO/NARANJA 07	6	-4
N10010-1 FANCOIL PASILLO VERDE 01	6	-4
N10010-2 FANCOIL PASILLO VERDE 02	6	-4
N10020-1 FANCOIL AZUL / MORADO 01	6	-4
N10020-2 FANCOIL AZUL / MORADO 02	6	-4
N10020-3 FANCOIL AZUL / MORADO 03	6	-4
N10020-4 FANCOIL AZUL / MORADO 04	6	-4
N10020-5 FANCOIL AZUL / MORADO 05	6	-4
N10020-6 FANCOIL AZUL / MORADO 06	6	-4
N10020-7 FANCOIL AZUL / MORADO 07	6	-4
N10020-8 FANCOIL AZUL / MORADO 08	6	-4
N10020-9 FANCOIL AZUL / MORADO 09	6	-4
N10030-1 FANCOIL PASILLO ROJO 01	6	-4
N10030-2 FANCOIL PASILLO ROJO 02	6	-4
N10060-1 FANCOIL SALA REUNIONES 1	6	-4
N10090-1 FANCOIL SALA REUNIONES 2	6	-4
N10100-1 FANCOIL SALA DE ESTAR 2	6	-4
N10110-1 FANCOIL SALA DE ESTAR 1	6	-4
N10120-1 FANCOIL SALA REUNIONES 3	6	-4
N10150-1 FANCOIL DESPACHO ANESTESIA 3	6	-4
N10160-1 FANCOIL DESPACHO ANESTESIA 4	6	-4
N10170-1 FANCOIL DESPACHO SUPERVISION	6	-4
N10180-1 FANCOIL DESPACHO ANESTESIA 1	6	-4
N10190-1 FANCOIL DESPACHO ANESTESIA 2	6	-4
N21000-1 FANCOIL PASILLO	6	-4
N21000-2 FANCOIL PASILLO	6	-4
N21000-3 FANCOIL PASILLO	6	-4
N21000-4 FANCOIL PASILLO	6	-4
N21000-5 FANCOIL PASILLO	6	-4
N21000-6 FANCOIL PASILLO	6	-4
N21000-7 FANCOIL PASILLO	6	-4
N21010-1 FANCOIL PASILLO	6	-4
N21010-2 FANCOIL PASILLO	6	-4
N21020-1 FANCOIL PASILLO	6	-4
N21020-2 FANCOIL PASILLO	6	-4
N21020-3 FANCOIL PASILLO	6	-4
N21020-4 FANCOIL PASILLO	6	-4
N21020-5 FANCOIL PASILLO	6	-4

Descripción	Vida Útil estimada equipo (años)	Vida útil restante (años)
N21020-6 FANCOIL PASILLO	6	-4
N21020-7 FANCOIL PASILLO	6	-4
N21020-8 FANCOIL PASILLO	6	-4
N21020-9 FANCOIL PASILLO	6	-4
N21020-10 FANCOIL PASILLO	6	-4
N21020-11 FANCOIL PASILLO	6	-4
N21090-1 FANCOIL DESPACHO INFO 03	6	-4
N21100-1 FANCOIL DESPACHO INFO 02	6	-4
N21110-1 FANCOIL DESPACHO INFO 01	6	-4
N21130-1 FANCOIL VEST. 01 MUJER	6	-4
N21130-2 FANCOIL VEST. 01 MUJER	6	-4
N21130-3 FANCOIL VEST. 01 MUJER	6	-4
N21160-1 FANCOIL VEST. 01 HOMBRE	6	-4
N21160-2 FANCOIL VEST. 01 HOMBRE	6	-4
N21160-3 FANCOIL VEST. 01 HOMBRE	6	-4
N21180-1 FANCOIL DESPACHO SUPERVISION	6	-4
N21200-1 FANCOIL SALA REUNIONES 01	6	-4
N21210-1 FANCOIL SALA REUNIONES 02	6	-4
N21220-1 FANCOIL TRABAJO ADMON.	6	-4
N21240-1 FANCOIL VESTU.02 MUJER	6	-4
N21240-2 FANCOIL VESTU.02 MUJER	6	-4
N21240-3 FANCOIL VESTU.02 MUJER	6	-4
N21270-1 FANCOIL VESTU.02 HOMBRE	6	-4
N21270-2 FANCOIL VESTU.02 HOMBRE	6	-4
N21270-3 FANCOIL VESTU.02 HOMBRE	6	-4
N21290-1 FANCOIL DESPACHO INFO 06	6	-4
N21300-1 FANCOIL DESPACHO INFO 05	6	-4
N21310-1 FANCOIL DESPACHO INFO 04	6	-4
N21320-1 FANCOIL SALA ESPERA 2	6	-4
N21320-2 FANCOIL SALA ESPERA 2	6	-4
N21320-3 FANCOIL SALA ESPERA 2	6	-4
N21080-1 FANCOIL SALA ESPERA	6	-4
N21080-2 FANCOIL SALA ESPERA	6	-4
N21080-3 FANCOIL SALA ESPERA	6	-4
N31000-1 FANCOIL PASILLO	6	-4
N31000-2 FANCOIL PASILLO	6	-4
N31000-3 FANCOIL PASILLO	6	-4
N31000-4 FANCOIL PASILLO	6	-4
N31010-1 FANCOIL PASILLO	6	-4
N31010-2 FANCOIL PASILLO	6	-4
N31020-1 FANCOIL PASILLO	6	-4
N31020-2 FANCOIL PASILLO	6	-4
N31020-3 FANCOIL PASILLO	6	-4
N31020-4 FANCOIL PASILLO	6	-4
N31020-5 FANCOIL PASILLO	6	-4
N31020-6 FANCOIL PASILLO	6	-4
N31050-1 FANCOIL PASILLO	6	-4
N31060-1 FANCOIL PASILLO	6	-4
N31070-1 FANCOIL DESPACHO SUPERVISION	6	-4
N31080-1 FANCOIL SALA REUNION 1	6	-4
N31080-2 FANCOIL SALA REUNION 1	6	-4
N31090-1 FANCOIL SALA REUNION 2	6	-4
N31090-2 FANCOIL SALA REUNION 2	6	-4
N31100-1 FANCOIL TRABAJO ADMIN.	6	-4
N31120-1 FANCOIL VESTUARIO PERS MUJER	6	-4
N31120-2 FANCOIL VESTUARIO PERS MUJER	6	-4
N31120-3 FANCOIL VESTUARIO PERS MUJER	6	-4
N31150-1 FANCOIL VESTUARIO PERS HOMBRE	6	-4
N31150-2 FANCOIL VESTUARIO PERS HOMBRE	6	-4
N31150-3 FANCOIL VESTUARIO PERS HOMBRE	6	-4
N31170-1 FANCOIL DESPACHO INFO. 3	6	-4
N31180-1 FANCOIL DESPACHO INFO. 2	6	-4
N31190-1 FANCOIL DESPACHO INFO. 1	6	-4
N31200-1 FANCOIL SALA ESPERA	6	-4
N31200-2 FANCOIL SALA ESPERA	6	-4
N31200-3 FANCOIL SALA ESPERA	6	-4

Descripción	Vida Útil estimada equipo (años)	Vida útil restante (años)
TANQUE GASOIL CALDERAS 40000L	23	13
CALDERA C1 A.C.S. 1.000.000 KCAL/H	14	4
CALDERA C2 CALEFACCION 1.200.000 KCAL/H	14	4
CALDERA C3 CALEFACCION 1.200.000 KCAL/H	14	4
CALDERA C4 CALEFACCION 1.200.000 KCAL/H	14	4
CALDERA C5 CALEFACCION 1.200.000 KCAL/H	14	4
QUEMADOR EM-100-GL02TL	19	9
QUEMADOR EM-150-GMTC	19	9
QUEMADOR EM-130-GL02TLC	19	9
QUEMADOR EM-130-GL02TLC	19	9
QUEMADOR EM-150-GMTC	19	9
VASO EXPANSION CALDERA Nº 1	18	8
VASO EXPANSION CALDERA Nº 2	18	8
VASO EXPANSION CALDERA Nº 3	18	8
VASO EXPANSION CALDERA Nº 4	18	8
VASO EXPANSION CALDERA Nº 5	18	8
VASO EXPANSION HIDRONEUMATICO CALOR	18	8
BOMBA B3.A PRIMARIO CALDERA C-1 A.C.S.	7	-3
BOMBA B3.B PRIMARIO CALDERA C-1 A.C.S.	7	-3
BOMBA B4.B RETORNO A.C.S.	7	-3
BOMBA B19.B IMPULSIÓN A.C.S.	7	-3
BOMBA B19.A IMPULSIÓN A.C.S.	7	-3
BOMBA B4.A RETORNO A.C.S.	7	-3
BOMBA B12.1 PRIMARIO CALDERA C-2	7	-3
BOMBA B12.2 PRIMARIO CALDERA C-2	7	-3
BOMBA B12.3 PRIMARIO CALDERA C-2	7	-3
BOMBA B13.1 PRIMARIO CALDERA C-3	7	-3
BOMBA B13.2 PRIMARIO CALDERA C-3	7	-3
BOMBA B13.3 PRIMARIO CALDERA C-3	7	-3
BOMBA B14.1 PRIMARIO CALDERA C-4	7	-3
BOMBA B14.2 PRIMARIO CALDERA C-4	7	-3
BOMBA B14.3 PRIMARIO CALDERA C-4	7	-3
BOMBA B15.1 PRIMARIO CALDERA C-5	7	-3
BOMBA B15.2 PRIMARIO CALDERA C-5	7	-3
BOMBA B15.3 PRIMARIO CALDERA C-5	7	-3
BOMBA B1.A CIRCULACION PANELES SOLARES	7	-3
BOMBA B1.B CIRCULACION PANELES SOLARES	7	-3
BOMBA B1.A CIRCULACION ACUMULADORES	7	-3
BOMBA B1.B CIRCULACION ACUMULADORES	7	-3
INTERACUMULADOR A.C.S. 5000 LTRS Nº1	15	5
INTERACUMULADOR A.C.S. 5000 LTRS Nº2	15	5
INTERACUMULADOR A.C.S. 5000 LTRS Nº3	15	5
BOMBA LLENADO JP5-B-R-B CUBP	7	-3
BOMBA 1º SOLAR MG 90LA 2-24	7	-3
BOMBA 1º SOLAR MG 90LA 2-24	7	-3
BOMBA 2º MG90LA	7	-3
BOMBA 2º MG90LA	7	-3
ACUMULADOR 5000L LAPESA	15	5
ACUMULADOR 5000L LAPESA	15	5
ACUMULADOR 5000L LAPESA	15	5
ACUMULADOR 5000L LAPESA	15	5
ACUMULADOR 5000L LAPESA	15	5
ACUMULADOR INTECA 11000 L	15	5
VASO EXPANSION IBAIONDO 1000L	18	8
VASO EXPANSION IBAIONDO 1000L	18	8
VASO EXPANSION IBAIONDO 800L	18	8
VASO EXPANSION IBAIONDO 800L	18	8
CAPTADORES SOLARES KAYSUN CO25705	20	10
INTERCAMBIADOR PLACAS Nº1 SOLAR	15	5
INTERCAMBIADOR PLACAS Nº2 SOLAR	15	5
AEROTERMO ALFA LAVAL DGS504CD64CR	15	5
BOMBA B16.1 SECUNDARIO CALOR CLIMAS	7	-3
BOMBA B16.2 SECUNDARIO CALOR CLIMAS	7	-3
BOMBA B16.3 SECUNDARIO CALOR CLIMAS	7	-3
BOMBA B16.4 SECUNDARIO CALOR CLIMAS	7	-3
BOMBA B16.5 SECUNDARIO CALOR CLIMAS	7	-3
BOMBA B16.6 SECUNDARIO CALOR CLIMAS	7	-3

Descripción	Vida Útil estimada equipo (años)	Vida útil restante (años)
BOMBA B17.1 SECUNDARIO CALOR FANCOILS	7	-3
BOMBA B17.2 SECUNDARIO CALOR FANCOILS	7	-3
BOMBA B17.3 SECUNDARIO CALOR FANCOILS	7	-3
BOMBA B17.4 SECUNDARIO CALOR FANCOILS	7	-3
BOMBA B17.5 SECUNDARIO CALOR FANCOILS	7	-3
BOMBA B17.6 SECUNDARIO CALOR FANCOILS	7	-3
PLANTA ENFRIADORA E01 1063kW	15	5
PLANTA ENFRIADORA E02 1063kW	15	5
PLANTA ENFRIADORA E03 1063kW	15	5
PLANTA ENFRIADORA E04 1063kW	15	5
PLANTA ENFRIADORA E05 1063kW	15	5
BOMBA B5.1 PRIMARIO ENFRIADORA Nº5	7	-3
BOMBA B5.2 PRIMARIO ENFRIADORA Nº5	7	-3
BOMBA B5.3 PRIMARIO ENFRIADORA Nº5	7	-3
BOMBA B6.1 PRIMARIO ENFRIADORA Nº3	7	-3
BOMBA B6.2 PRIMARIO ENFRIADORA Nº3	7	-3
BOMBA B6.3 PRIMARIO ENFRIADORA Nº3	7	-3
BOMBA B7.1 PRIMARIO ENFRIADORA Nº2	7	-3
BOMBA B7.2 PRIMARIO ENFRIADORA Nº2	7	-3
BOMBA B7.3 PRIMARIO ENFRIADORA Nº2	7	-3
BOMBA B8.1 PRIMARIO ENFRIADORA Nº4	7	-3
BOMBA B8.2 PRIMARIO ENFRIADORA Nº4	7	-3
BOMBA B8.3 PRIMARIO ENFRIADORA Nº4	7	-3
BOMBA B9.1 PRIMARIO ENFRIADORA Nº1	7	-3
BOMBA B9.2 PRIMARIO ENFRIADORA Nº1	7	-3
BOMBA B9.3 PRIMARIO ENFRIADORA Nº1	7	-3
BOMBA B10.1 SECUNDARIO FRIO CLIMAS	7	-3
BOMBA B10.2 SECUNDARIO FRIO CLIMAS	7	-3
BOMBA B10.3 SECUNDARIO FRIO CLIMAS	7	-3
BOMBA B10.4 SECUNDARIO FRIO CLIMAS	7	-3
BOMBA B10.5 SECUNDARIO FRIO CLIMAS	7	-3
BOMBA B11.2 SECUNDARIO FRIO FANCOILS	7	-3
BOMBA B11.3 SECUNDARIO FRIO FANCOILS	7	-3
BOMBA B11.4 SECUNDARIO FRIO FANCOILS	7	-3
BOMBA B11.5 SECUNDARIO FRIO FANCOILS	7	-3
BOMBA B11.1 SECUNDARIO FRIO FANCOILS	7	-3
BOMBA PRESION Nº1 EVMG643-1F5	6	-4
BOMBA PRESION Nº2 EVMG643-1F5	6	-4
BOMBA PRESION Nº3 EVMG643-1F5	6	-4
BOMBA PRESION Nº4 EVMG643-1F5	6	-4
BOMBA PRESION Nº5 EVMG643-1F5	6	-4
BOMBA PRESION Nº6 EVMG643-1F5	6	-4
VASO EXPANSION IBAIONDO 800L	18	8
ALJIBE 115 M3 Nº1	15	5
ALJIBE 115 M3 Nº2	15	5
ALJIBE 750 M3 PCI	15	5
BOMBA YOCKEY	5	-5
BOMBA ELECTRICA	5	-5
BOMBA DIESEL	5	-5
TANQUE GASOIL CALDERAS 5000L	23	13
TANQUE GASOIL CALDERAS 5000L	23	13
DEPÓSITO GASOLEO 4990 LTS GRUPO Nº1	23	13
DEPÓSITO GASOLEO 4990 LTS GRUPO Nº2	23	13
BOMBA DE VACIO Nº1	7	-3
BOMBA DE VACIO Nº2	7	-3
BOMBA DE VACIO Nº3	7	-3
BOMBA DE VACIO Nº4	7	-3
BOMBA DE VACIO Nº5	7	-3
BOMBA DE VACIO Nº6	7	-3
VASO DE ACUMULACION 1000L	15	5
VASO DE ACUMULACION 2000L	15	5
BOMBA DEPOSITO RUPTURA	7	-3
PLC	10	0
BOMBA DE LAZO A	7	-3
BOMBA DE LAZO B	7	-3
FILTRO CARBON A	Menos de un año (MP)	-9
FILTRO CARBON B	Menos de un año (MP)	-9

Descripción	Vida Útil estimada equipo (años)	Vida útil restante (años)
FILTRO SILEX ANTRACITA A	Menos de un año (MP)	-9
FILTRO SILEX ANTRACITA B	Menos de un año (MP)	-9
FILTRO 5 MICRAS	Menos de un año (MP)	-9
FILTRO 5 MICRAS	Menos de un año (MP)	-9
COMPRESOR	15	5
TANQUE AGUA TRATADA 1	23	13
TANQUE AGUA TRATADA 2	23	13
OSMOSIS 1	3	-7
OSMOSIS 2	3	-7
TRANSFORMADOR 1600 KVA Nº 1	20	10
TRANSFORMADOR 1600 KVA Nº 2	20	10
TRANSFORMADOR 1600 KVA Nº 3	20	10
TRANSFORMADOR 1600 KVA Nº 4	20	10
TRANSFORMADOR 1600 KVA Nº 5	20	10
CUADRO ELECTRICO CGBT2	22	12
PLANTA BAJA - CUADROS ELECTRICOS	22	12
CUADRO ELECTRICO 6D6B	22	12
CUADRO ELECTRICO CD6B	22	12
CUADRO ELECTRICO 6BCAF1/2/7	22	12
CUADRO ELECTRICO 6BCAF6	22	12
CUADRO ELECTRICO 6BCAF4/5	22	12
CUADRO ELECTRICO 6BCAF3	22	12
PLANTA PRIMERA - CUADROS ELECTRICOS	22	12
CUADRO ELECTRICO CD61	22	12
CUADRO ELECTRICO CSCLIMAD	22	12
CUADRO ELECTRICO CDPA61	22	12
CUADRO ELECTRICO 6ACAF5/6	22	12
CUADRO ELECTRICO 61CAF3	22	12
CUADRO ELECTRICO 61CAF9	22	12
CUADRO ELECTRICO 61CAF4	22	12
CUADRO ELECTRICO 61CAF8	22	12
CUADRO ELECTRICO 61CAF2	22	12
CUADRO ELECTRICO 61CAF1	22	12
PLANTA SEGUNDA - CUADROS ELECTRICOS	22	12
CUADRO ELECTRICO 62CAF1	22	12
CUADRO ELECTRICO CD62	22	12
PLANTA TERCERA - CUADROS ELECTRICOS	22	12
CUADRO ELECTRICO CD63FTV	22	12
CUADRO ELECTRICO CD63	22	12
PLANTA CUBIERTA - CUADROS ELECTRICOS	22	12
CUADRO ELECTRICO CSCLI6R/G	22	12
CUADRO ELECTRICO CSCLIMA6.1	22	12
CUADRO ELECTRICO CSCLIMA6.2	22	12
PLANTA SÓTANO - CUADROS ELECTRICOS	22	12
CUADRO ELECTRICO CD6S	22	12
CUADRO ELECTRICO 6SCAF5	22	12
CUADRO ELECTRICO 6SCAFUS	22	12
CUADRO ELECTRICO 6SCAF6	22	12
PLANTA BAJA - CUADROS ELECTRICOS	22	12
PLANTA PRIMERA - CUADROS ELECTRICOS	22	12
PLANTA SEGUNDA - CUADROS ELECTRICOS	22	12
PLANTA TERCERA - CUADROS ELECTRICOS	22	12
PLANTA CUBIERTA - CUADROS ELECTRICOS	22	12
PLANTA SÓTANO - CUADROS ELECTRICOS	22	12
CUADRO ELECTRICO CD7B	22	12
CUADRO ELECTRICO 7BCAF5	22	12
CUADRO ELECTRICO 7BCAF3	22	12
CUADRO ELECTRICO 7BCAF4	22	12
CUADRO ELECTRICO 7BCAF12	22	12
CUADRO ELECTRICO CG CAFET	22	12
CUADRO ELECTRICO CD71	22	12
CUADRO ELECTRICO 71CAF1/2	22	12
CUADRO ELECTRICO 71CAF3	22	12
CUADRO ELECTRICO CD72	22	12
CUADRO ELECTRICO 72CAF1	22	12
CUADRO ELECTRICO CD73	22	12
CUADRO ELECTRICO CD73FTV	22	12

Descripción	Vida Útil estimada equipo (años)	Vida útil restante (años)
CUADRO ELECTRICO CCLIMA7RED	22	12
CUADRO ELECTRICO CD7B	22	12
CUADRO ELECTRICO	22	12
CUADRO ELECTRICO	22	12
CUADRO ELECTRICO	22	12
PLANTA BAJA - CUADROS ELECTRICOS	22	12
PLANTA PRIMERA - CUADROS ELECTRICOS	22	12
PLANTA SEGUNDA - CUADROS ELECTRICOS	22	12
PLANTA TERCERA - CUADROS ELECTRICOS	22	12
PLANTA CUBIERTA - CUADROS ELECTRICOS	22	12
PLANTA SÓTANO - CUADROS ELECTRICOS	22	12
CUADRO ELECTRICO 2BCAF4	22	12
CUADRO ELECTRICO 2BCAF2	22	12
CUADRO ELECTRICO 2BCAF3	22	12
CUADRO ELECTRICO 2BCAF1	22	12
CUADRO ELECTRICO 2BCAF8/9/10	22	12
CUADRO ELECTRICO 2BCAF7	22	12
CUADRO ELECTRICO 2BCAF6	22	12
CUADRO ELECTRICO 2BCAF5	22	12
CUADRO ELECTRICO CD21	22	12
CUADRO ELECTRICO CD21CAF3/4	22	12
CUADRO ELECTRICO 21CAF1/2	22	12
CUADRO ELECTRICO 21CAF6/7/8	22	12
CUADRO ELECTRICO 21CAF5	22	12
CUADRO ELECTRICO CD22FTV	22	12
CUADRO ELECTRICO CD22	22	12
CUADRO ELECTRICO 22CAF1	22	12
CUADRO ELECTRICO 22CAF2	22	12
CUADRO ELECTRICO CSCLIMA2.2	22	12
CUADRO ELECTRICO CSCLIMA2.1	22	12
CUADRO ELECTRICO	22	12
CUADRO ELECTRICO 2SCAF1	22	12
CUADRO ELECTRICO 2SCAF2	22	12
CUADRO ELECTRICO 2SCAF3	22	12
CUADRO ELECTRICO 2BCAF1	22	12
CUADRO ELECTRICO 2BCAF2	22	12
CUADRO ELECTRICO 2BCAF3	22	12
CUADRO ELECTRICO 2BCAF8/9/10	22	12
CUADRO ELECTRICO 2BCAF6	22	12
PLANTA BAJA - CUADROS ELECTRICOS	22	12
PLANTA PRIMERA - CUADROS ELECTRICOS	22	12
PLANTA SEGUNDA - CUADROS ELECTRICOS	22	12
PLANTA TERCERA - CUADROS ELECTRICOS	22	12
PLANTA CUBIERTA - CUADROS ELECTRICOS	22	12
PLANTA SÓTANO - CUADROS ELECTRICOS	22	12
CUADRO ELECTRICO 3SCAFUN	22	12
CUADRO ELECTRICO CD3B	22	12
CUADRO ELECTRICO OSMOSIS	22	12
CUADRO ELECTRICO 3BCAF1/2	22	12
CUADRO ELECTRICO 3BCAF3	22	12
CUADRO ELECTRICO 3BCAF4	22	12
CUADRO ELECTRICO 3BCAF5	22	12
CUADRO ELECTRICO 3BCAF6/7	22	12
CUADRO ELECTRICO CD31	22	12
CUADRO ELECTRICO 11CAF6	22	12
CUADRO ELECTRICO 31CAF1/2	22	12
CUADRO ELECTRICO CDFTA1	22	12
CUADRO ELECTRICO 31CAF8	22	12
CUADRO ELECTRICO 31CAF5	22	12
CUADRO ELECTRICO 31CAF4	22	12
CUADRO ELECTRICO 31CAF3	22	12
CUADRO ELECTRICO CD32	22	12
CUADRO ELECTRICO 12CAF2	22	12
CUADRO ELECTRICO 32CAF1	22	12
CUADRO ELECTRICO 13CAF2	22	12
CUADRO ELECTRICO CD33	22	12
CUADRO ELECTRICO CD33FTV	22	12

Descripción	Vida Útil estimada equipo (años)	Vida útil restante (años)
CUADRO ELECTRICO CSCLIMA4R	22	12
CUADRO ELECTRICO CSCLIMA31	22	12
CUADRO ELECTRICO CD3B	22	12
CUADRO ELECTRICO 3BCAF12	22	12
PLANTA BAJA - CUADROS ELECTRICOS	22	12
PLANTA PRIMERA - CUADROS ELECTRICOS	22	12
PLANTA SEGUNDA - CUADROS ELECTRICOS	22	12
PLANTA TERCERA - CUADROS ELECTRICOS	22	12
PLANTA CUBIERTA - CUADROS ELECTRICOS	22	12
PLANTA SÓTANO - CUADROS ELECTRICOS	22	12
CUADRO ELECTRICO 4SCAFUE	22	12
CUADRO ELECTRICO CD4B	22	12
CUADRO ELECTRICO 4BCAF1/2/4	22	12
CUADRO ELECTRICO 4BCAF3	22	12
CUADRO ELECTRICO CDPA Mont1	22	12
CUADRO ELECTRICO CD41	22	12
CUADRO ELECTRICO 41CAF1/2	22	12
CUADRO ELECTRICO 41CAF3	22	12
CUADRO ELECTRICO 41CAF6	22	12
CUADRO ELECTRICO 41CAF5	22	12
CUADRO ELECTRICO 41CAF1	22	12
CUADRO ELECTRICO CD42	22	12
CUADRO ELECTRICO 42CAF1	22	12
CUADRO ELECTRICO CD43	22	12
CUADRO ELECTRICO CD43TFV	22	12
CUADRO ELECTRICO 43CAF1	22	12
CUADRO ELECTRICO CD4S	22	12
PLANTA BAJA - CUADROS ELECTRICOS	22	12
PLANTA PRIMERA - CUADROS ELECTRICOS	22	12
PLANTA SEGUNDA - CUADROS ELECTRICOS	22	12
PLANTA TERCERA - CUADROS ELECTRICOS	22	12
PLANTA CUBIERTA - CUADROS ELECTRICOS	22	12
PLANTA SÓTANO - CUADROS ELECTRICOS	22	12
CUADRO ELECTRICO CD5B	22	12
CUADRO ELECTRICO 5BCAF8	22	12
CUADRO ELECTRICO 5BCAF5/6	22	12
CUADRO ELECTRICO 5BCAF7	22	12
CUADRO ELECTRICO 5BCAF4	22	12
CUADRO ELECTRICO 5BCAF3	22	12
CUADRO ELECTRICO 5BCAF1/2	22	12
CUADRO ELECTRICO CD51	22	12
CUADRO ELECTRICO CDFTC1	22	12
CUADRO ELECTRICO 51CAF1	22	12
CUADRO ELECTRICO 51CAF9	22	12
CUADRO ELECTRICO SUMMA	22	12
CUADRO ELECTRICO 51CAF56	22	12
CUADRO ELECTRICO 51CAF4	22	12
CUADRO ELECTRICO 51CAF3	22	12
CUADRO ELECTRICO 51CAF2	22	12
CUADRO ELECTRICO 51CAF10	22	12
CUADRO ELECTRICO CD52	22	12
CUADRO ELECTRICO 52CAF2	22	12
CUADRO ELECTRICO 52CAF1	22	12
CUADRO ELECTRICO CD53	22	12
CUADRO ELECTRICO CD53FTV	22	12
CUADRO ELECTRICO 53CAF1	22	12
CUADRO ELECTRICO 53CAF2	22	12
CUADRO ELECTRICO CSCLIMA5.2	22	12
CUADRO ELECTRICO CSCLIMA5.1	22	12
CUADRO ELECTRICO CD5B	22	12
CUADRO ELECTRICO 1BCAF6	22	12
CUADRO ELECTRICO 41CAF4	22	12
CUADRO ELECTRICO 5CD5S	22	12
CUADRO ELECTRICO 5SCAF1	22	12
CUADRO ELECTRICO 51CAF7	22	12
CUADRO ELECTRICO 51CAF8	22	12
CUADRO ELECTRICO 6SCAF1	22	12

Descripción	Vida Útil estimada equipo (años)	Vida útil restante (años)
PANEL AISLAMIENTO BOX 3-4	15	5
PANEL AISLAMIENTO BOX 5-6	15	5
PANEL AISLAMIENTO BOX 7-8	15	5
PANEL AISLAMIENTO BOX 3-4	15	5
PANEL SALA MULTIFUNCIONAL RAYOS	15	5
PANEL AISLAMIENTO CAMAS 1-2	15	5
PANEL AISLAMIENTO CAMAS 3-4	15	5
PANEL AISLAMIENTO BOX 5-6	15	5
PANEL AISLAMIENTO CAMAS 3-4-5	15	5
PANEL AISLAMIENTO CAMAS 6-7-8	15	5
PANEL AISLAMIENTO CAMAS 9-10-11	15	5
PANEL AISLAMIENTO CAMAS 12-13	15	5
PANEL AISLAMIENTO CAMAS 14-15	15	5
PANEL AISLAMIENTO CAMAS 3-4	15	5
PANEL AISLAMIENTO CAMAS 5-6	15	5
PANEL AISLAMIENTO CAMAS 7-8	15	5
PANEL AISLAMIENTO CAMAS 9-10	15	5
PANEL AISLAMIENTO CAMAS 11-12	15	5
PANEL AISLAMIENTO CAMAS 13-14	15	5
PANEL AISLAMIENTO BOX VITAL CAMAS 3-4	15	5
PANEL AISLAMIENTO CAMAS 5-6	15	5
PANEL AISLAMIENTO CAMAS 7-8	15	5
PANEL AISLAMIENTO CAMAS 9-10	15	5
PANEL AISLAMIENTO CAMAS 11-12	15	5
PANEL AISLAMIENTO CAMAS 13 Y REA	15	5
PANEL DE AISLAMIENTO	15	5
PANEL DE AISLAMIENTO	15	5
PANEL DE AISLAMIENTO	15	5
PANEL DE AISLAMIENTO	15	5
PANEL DE AISLAMIENTO	15	5
PANEL DE AISLAMIENTO	15	5
PANEL DE AISLAMIENTO	15	5
SAI PARITORIO 5	7	-3
SAI PARITORIO 6	7	-3
SAI PARITORIO 7	7	-3
SAI PARITORIO 8	7	-3
SAI PARITORIO 9	7	-3
SAI PARITORIO 10	7	-3
SAI PARITORIO 11	7	-3
SAI PARITORIO 12	7	-3
SAI PARITORIO 13	7	-3
SAI PARITORIO 00	7	-3
SAI QUIROFAÑO Nº 1	7	-3
SAI QUIROFAÑO Nº 2	7	-3
SAI QUIROFAÑO Nº 3	7	-3
SAI QUIROFAÑO Nº 4	7	-3
SAI QUIROFAÑO Nº 5	7	-3
SAI QUIROFAÑO Nº 6	7	-3
SAI QUIROFAÑO Nº 7	7	-3
SAI QUIROFAÑO Nº 8	7	-3
SAI QUIROFAÑO Nº 9	7	-3
SAI QUIROFAÑO Nº 10	7	-3
SAI QUIROFAÑO Nº 11	7	-3
SAI QUIROFAÑO Nº 12	7	-3
SAI QUIROFAÑO Nº 13	7	-3
SAI URPA	7	-3
SAI UCO	7	-3
SAI UCI 1	7	-3
SAI UCI 2	7	-3
SAI UCI 3	7	-3
SAI SALA ESPECIAL UCI	7	-3
SAI SALA ESPECIAL UCO	7	-3
SAI SALA MULTIFUNCIONAL RAYOS	7	-3
SAI NEONATOS 1	7	-3
SAI NEONATOS 2	7	-3
NS0040-01 SAI Nº 1	7	-3

Descripción	Vida Útil estimada equipo (años)	Vida útil restante (años)
NS0040-02 SAI Nº 2	7	-3
NS0040-03 SAI Nº 3	7	-3
ESCALERA MECANICA Nº 1 35º	12	2
ESCALERA MECANICA Nº 2 35º	12	2
ASCENSOR Nº RAE 137353	12	2
ASCENSOR Nº RAE 139388	12	2
ASCENSOR Nº RAE 137355	12	2
ASCENSOR Nº RAE 139387	12	2
ASCENSOR Nº RAE 139383	12	2
ASCENSOR Nº RAE 139384	12	2
ASCENSOR Nº RAE 139410	12	2
ASCENSOR Nº RAE 139409	12	2
ASCENSOR Nº RAE 139407	12	2
ASCENSOR Nº RAE 139395	12	2
ASCENSOR Nº RAE 139397	12	2
ASCENSOR Nº RAE 139375	12	2
ASCENSOR Nº RAE 139374	12	2
ASCENSOR Nº RAE 139376	12	2
ASCENSOR Nº RAE 139380	12	2
ASCENSOR Nº RAE 139385	12	2
ASCENSOR Nº RAE 139379	12	2
ASCENSOR Nº RAE 139377	12	2
ASCENSOR Nº RAE 139381	12	2
ASCENSOR Nº RAE 139390	12	2
ASCENSOR Nº RAE 139378	12	2
ASCENSOR Nº RAE 139386	12	2
ASCENSOR Nº RAE 139399	12	2
ASCENSOR Nº RAE 139403	12	2
ASCENSOR Nº RAE 139404	12	2
ASCENSOR Nº RAE 139400	12	2
ASCENSOR Nº RAE 139373	12	2
ASCENSOR Nº RAE 139372	12	2
ASCENSOR Nº RAE 139382	12	2
ASCENSOR Nº RAE 139391	12	2
ASCENSOR Nº RAE 139398	12	2
ASCENSOR Nº RAE 139389	12	2
ASCENSOR Nº RAE 139408	12	2
ASCENSOR Nº RAE 139406	12	2
ASCENSOR Nº RAE 139392	12	2
ASCENSOR Nº RAE 139401	12	2
ASCENSOR Nº RAE 139402	12	2
ASCENSOR Nº RAE 139396	12	2
ASCENSOR Nº RAE 139393	12	2
ASCENSOR Nº RAE 139394	12	2
ASCENSOR Nº RAE 139405	12	2
ASCENSOR Nº RAE 139352	12	2
ASCENSOR Nº RAE 139354	12	2
N0Pa000-1 PUERTA AUT INT IDA	12	2
N0Pa000-2 PUERTA AUT EXT IZDA	12	2
N0Pa000-3 PUERTA AUT GIRATORIA CENTRAL	12	2
N0Pa000-4 PUERTA AUT EXT CENTRAL	12	2
N0Pa000-5 PUERTA AUT INT DCHA	12	2
N0Pa000-6 PUERTA AUT EXT DCHA	12	2
C0Pa000-1 PUERTA AUT INT IZDA	12	2
C0Pa000-2 PUERTA AUT EXT IZDA	12	2
C0Pa000-3 PUERTA AUT INT DCHA	12	2
C0Pa000-4 PUERTA AUT EXT DCHA GIRATORIA	12	2
E0Pa060-1 PUERTA AUT INT	12	2
E0Pa060-2 PUERTA AUT INT	12	2
F1Pa1140-1 PUERTA AUT INT IZDA	12	2
F1Pa1140-2 PUERTA AUT EXT IZDA	12	2
F1Pa1140-3 PUERTA AUT INT DCHA	12	2
F1Pa1140-4 PUERTA AUT EXT DCHA	12	2
F1Pa4070-1 PUERTA AUT INT	12	2
F1Pa4070-2 PUERTA AUT EXT	12	2
A1Pa010 PUERTA AUTOMATICA	12	2
A1Pa3190 PUERTA AUTOMATICA	12	2

Descripción	Vida Útil estimada equipo (años)	Vida útil restante (años)
A1Pa3520 PUERTA AUTOMATICA	12	2
A1Pa3260 PUERTA AUTOMATICA	12	2
A1Pa3270 PUERTA AUTOMATICA	12	2
A1Pa3330 PUERTA AUTOMATICA	12	2
A1Pa3360 PUERTA AUTOMATICA	12	2
A1Pa3420 PUERTA AUTOMATICA	12	2
A1Pa3430 PUERTA AUTOMATICA	12	2
A1Pa3490 PUERTA AUTOMATICA	12	2
A1Pa3490 PUERTA AUTOMATICA	12	2
A1Pa3650 PUERTA AUTOMATICA	12	2
A1Pa3710 PUERTA AUTOMATICA	12	2
A1Pa3720 PUERTA AUTOMATICA	12	2
A1Pa3780 PUERTA AUTOMATICA	12	2
A1Pa3800 PUERTA AUTOMATICA	12	2
A1Pa3860 PUERTA AUTOMATICA	12	2
LAMPARA QUIROFANO Nº 1	8	-2
LAMPARA QUIROFANO Nº 2	8	-2
LAMPARA QUIROFANO Nº3	8	-2
LAMPARA QUIROFANO Nº 4	8	-2
LAMPARA QUIROFANO Nº 5	8	-2
LAMPARA QUIROFANO Nº 6	8	-2
LAMPARA QUIROFANO Nº 7	8	-2
LAMPARA QUIROFANO Nº 8	8	-2
LAMPARA QUIROFANO Nº 9	8	-2
LAMPARA QUIROFANO Nº 10	8	-2
LAMPARA QUIROFANO Nº 11	8	-2
LAMPARA QUIROFANO Nº 12	8	-2
LAMPARA QUIROFANO Nº 13	8	-2

III.3 PPI DE INSPECCIÓN DOCUMENTAL (MANTENIMIENTO TÉCNICO-LEGAL)

PROGRAMA DE PUNTOS DE INSPECCIÓN
INSPECCIÓN DOCUMENTAL
INSPECCIONES TECNICO-LEGALES (1)



EDIFICIO:	H.I.L.	
EXPLOTADOR:	Hospitalaria Vallecas S.A.	COD. PARTE: -ID-ITL-01.01
INSPECTOR:	Alvaro Toledo García	FECHA: 10-01-2018
ACOMPaña AL INSPECTOR:	Mamerto Higueros	HORA: 14:00

ZONA REVISADA:

			INSPECCIONADO		CONFORME		OBS.
			SI	NO	SI	NO	
ELECTRICIDAD GENERAL	1	INFORME TECNICO LEGAL DEL CENTRO DE TRANSFORMACION DE TENSION. SUBSANACION DE ANOMALIAS. PERIODICIDAD ANUAL.	X		X		
	2	INSPECCION REGLAMENTARIA DE ORGANISMO DE CONTROL AUTORIZADO CON PERIODICIDAD TRIANUAL.	X		X		
	3	INFORME TECNICO LEGAL DE REVISION E INSPECCION ANUAL DE LA INSTALACION ELECTRICA, INSTALACION ELECTRICA, INCLUYENDO INSTALACION INTERIOR, INSTALACION DE ENLACE, CUADROS GENERALES Y PARCIALES, SISTEMAS DE PROTECCION CONTRA SOBRETENSIONES, GRUPOS ELECTROGENOS, RED DE PUESTA A TIERRA, ETC. SEGÚN orden 7955/2006 de la comunidad de Madrid.	X		X		
QUIROFANOS	4	EXISTE REGISTROS DEL CONTROL DEL FUNCIONAMIENTO DE LOS DIPOSITIVOS DE VIGILANCIA DE AISLAMIENTO. PERIODICIDAD SEMANAL.	X		X		
	5	EXISTE REGISTRO DEL CONTROL DEL FUNCIONAMIENTO DE LOS DIPOSITIVOS DE PROTECCION. PERIODICIDAD SEMANAL.	X		X		
	6	EXISTE REGISTRO DE MEDIDA DE CONTINUIDAD Y DE RESISTENCIA DE AISLAMIENTO DE LOS DIVERSOS CIRCUITOS INTERIORES DE CADA QUIROFANO. PERIODICIDAD MENSUAL.	X		X		
	7	EXISTE REGISTRO DE REVISIONES ANUALES A REALIZAR POR INSTALADOR AUTORIZADO, SEGÚN ITC-BT-05 Y VERIFICACION DE LOS PUNTOS 5-6-7 DE ESTE PARTE.	X		X		
ASCENSORES	8	INSPECCION PERIODICA DE EQUIPOS DE ELEVACION DE EDIFICIOS DE PUBLICA CONCURRENCIA. PERIODICIDAD BIANUAL.	X		X		
INSTALACIONES DE PCI	9	REGISTRO DE LA COMPROBACION TRIMESTRAL DEL FUNCIONAMIENTO DE SISTEMAS AUTOMATICOS DE DETECCION Y ALARMA DE INCENDIOS A REALIZAR POR EL TITULAR DE LA INSTALACION O SISTEMA.	X		X		
	10	REGISTRO DE LA COMPROBACION TRIMESTRAL DEL FUNCIONAMIENTO DE SISTEMAS MANUALES DE ALARMA DE INCENDIOS A REALIZAR POR EL TITULAR DE LA INSTALACION O SISTEMA.	X		X		
	11	REGISTRO DE LA COMPROBACION TRIMESTRAL DE EXTINTORES, HIDRANTES Y BOCAS DE INCENDIO EQUIPADAS A REALIZAR POR EL TITULAR DE LA INSTALACION O SISTEMA.	X		X		
	12	REGISTRO DE LA COMPROBACION TRIMESTRAL DE SISTEMAS FIJOS DE EXTINCION (ROCIADORES, AGUA NEBULIZADA, POLVO, ESPUMA, GAS) A REALIZAR POR EL TITULAR DE LA INSTALACION O SISTEMA.	X		X		
	13	REGISTRO DE LA COMPROBACION ANUAL DEL FUNCIONAMIENTO DE SISTEMAS AUTOMATICOS DE DETECCION Y ALARMA DE INCENDIOS A REALIZAR POR PERSONAL ESPECIALIZADO.	X		X		
	14	REGISTRO DE LA COMPROBACION ANUAL DEL FUNCIONAMIENTO DE SISTEMAS MANUALES DE ALARMA DE INCENDIOS A REALIZAR POR PERSONAL ESPECIALIZADO.	X		X		
	15	REGISTRO DE LA COMPROBACION ANUAL DE EXTINTORES, HIDRANTES Y BOCAS DE INCENDIO EQUIPADAS A REALIZAR POR PERSONAL ESPECIALIZADO.	X		X		
	16	REGISTRO DE LA COMPROBACION ANUAL DE SISTEMAS FIJOS DE EXTINCION (ROCIADORES, AGUA NEBULIZADA, POLVO, ESPUMA, GAS) A REALIZAR POR PERSONAL ESPECIALIZADO.	X		X		

OBSERVACIONES

AUDITOR:

Alvaro T.

RESP. DE LA INSTALACIÓN:

[Handwritten signature]

PROGRAMA DE PUNTOS DE INSPECCIÓN
INSPECCIÓN DOCUMENTAL
INSPECCIONES TECNICO-LEGALES (2)

incosa
Investigación y Control de Calidad S.A.

EDIFICIO:	HIL	COD. PARTE:	-ID-ITL-02.01
EXPLOTADOR:	Testa Hospitalaria Vallecas S.A.	FECHA:	10-01-2018
INSPECTOR:	Alvaro Taledano Garcia	HORA:	12:00
ACOMPaña AL INSPECTOR:	Mamerto Higueros		

ZONA REVISADA:

			INSPECCIONADO		CONFORME		OBS.
			SI	NO	SI	NO	
REVISIONES ACS	1	EXISTE REGISTRO DE LA REVISION TRIMESTRAL DEL ESTADO Y CONSERVACION DE TODOS LOS DEPOSITOS DE ACS.	/		/		
	2	EXISTE REGISTRO DE LA REVISION MENSUAL DEL ESTADO Y CONSERVACION DE UN NUMERO REPRESENTATIVO DE PUNTOS TERMINALES DE LA RED. TOTALIDAD POR ANUALIDAD COMPLETA.	/		/		
	3	EXISTE REGISTRO DE PURGAS Y OPERACIONES EN ZONAS NO HABITADAS. MENSUALMENTE PURGA DE TUBERIAS. SEMANALMENTE PURGA DE FONDO DE ACUMULADORES. SEMANALMENTE APERTURA DE GRIFOS Y DUCHAS NO UTILIZADOS.	/		/		
	4	SE DOCUMENTA LAS OPERACIONES DE CONTROL DE TEMPERATURA. DEPOSITOS FINALES DE ACS > 60°C DIARIAMENTE. MUESTREO ROTATORIO EN GRIFOS Y DUCHAS >50°C MENSUALMENTE (SE COMPLETARA EL 100% ANUALMENTE).	/		/		
	5	EXISTE ANALITICA DETERMINACION DE LEGIONELLA EN PUNTOS REPRESENTATIVOS DE LA INSTALACION	/		/		
REVISIONES AFS	6	EXISTE REGISTRO DE LA REVISION TRIMESTRAL DEL ESTADO Y CONSERVACION DE TODOS LOS DEPOSITOS DE AFS.	/		/		
	7	EXISTE REGISTRO DE LA REVISION MENSUAL DEL ESTADO Y CONSERVACION DE UN NÚMERO REPRESENTATIVO DE PUNTOS TERMINALES DE LA RED. TOTALIDAD POR ANUALIDAD COMPLETA.	/		/		
	8	SE DOCUMENTA LAS OPERACIONES DE CONTROL DE TEMPERATURAS EN LOS DEPOSITOS DE AFS, MANTENIENDOLA POR DEBAJO DE LOS 20°C, SIEMPRE QUE LAS CONDICIONES CLIMATICAS LO PERMITAN.	/		/		
	9	SE REGISTRAN LAS MEDICIONES DE NIVELES DE CLORO LIBRE O COMBINADO EN UN NUMERO REPRESENTATIVO DE PUNTOS TERMINALES, CON MAGNITUDES <0,2MG/L	/			/	*
LIMPIEZA Y DESINFECCION ACS Y AFS	10	SE REGISTRA LAS LABORES DE DESINFECCION QUIMICA O TERMICA REALIZADAS EN LA TOTALIDAD DE LA INSTALACIÓN DE ACS ANUALMENTE. S/ PROCEDIMIENTO ESTABLECIDO EN RD.865/2003	/		/		
	11	SI EXISTE PARTES DE LA INSTALACIÓN DE ACS CON FUNCIONAMIENTO ESTACIONAL (PARADAS >1MES), SE REGISTRA LAS LABORES DE DESINFECCION Y LIMPIEZA. S/ PROCEDIMIENTO ESTABLECIDO EN RD.865/2003		/			*3
	12	SE REGISTRA LAS ACTUACIONES DE LIMPIEZA Y DESINFECCION EN DEPOSITOS DE LA INSTALACIÓN DE AFS POR MEDIO DEL PROCEDIMIENTO QUIMICO S/ RD.865/2003					
	13	SE REGISTRA LAS ACTUACIONES DE LIMPIEZA Y DESINFECCION EN ELEMENTOS DESMONTABLES S/ PROCEDIMIENTO ESTABLECIDO EN RD.865/2003					
	14	EN CASO DE DETECCION DE BROTE DE LEGIONELOSIS, SE PROCEDE Y REGISTRA SEGÚN EL PROCEDIMIENTO ESTABLECIDO RD.865/2003		/			*2
REVISION TORRES DE REFRIGERACION	15	SE REvisa EL CORRECTO FUNCIONAMIENTO Y ESTADO DE CONSERVACION Y LIMPIEZA DEL SEPARADOR DE GOTAS ANUALMENTE	/		/		
	16	SE REvisa EL CORRECTO FUNCIONAMIENTO Y ESTADO DE CONSERVACION Y LIMPIEZA DEL CONDENSADOR Y EL RELLENO SEMESTRALMENTE.	/		/		
	17	SE REvisa EL CORRECTO FUNCIONAMIENTO Y ESTADO DE CONSERVACION Y LIMPIEZA DE LA BANDEJA MENSUALMENTE	/		/		
	18	SE REvisa LA CALIDAD FISICO-QUIMICA Y MICROBIOLOGICA DEL AGUA: MENSUALMENTE: (Tª - PH - CONDUCTIVIDAD - TURBIDEZ - HIERRO TOTAL) DIARIAMENTE: (NIVEL DE CLORO O BIOCIDA UTILIZADO) MENSUALMENTE: TOTAL DE AEROBIOS EN EL AGUA DE LA BALSA. TRIMESTRALMENTE: DETERMINACION DE LEGIONELLA 15 DIAS TRAS DESINFECCION Y LIMPIEZA: DETERMINACION DE LEGIONELLA	/		/		
	19	SI EXISTE CAMBIOS EN LOS PARAMETROS FISICO-QUIMICOS, SE PROCEDE A MODIFICA EL PROGRAMA DE TRATAMIENTO DE AGUA	/		/		
	20	SI EXISTE CAMBIOS EN EL RECUENTO DE AEROBIOS Y NIVEL DE DESINFECTANTE, SE REALIZA UNA DETERMINACION DE LEGIONELLA	/		/		

OBSERVACIONES

* El cloro en punta terminal es 0'5 mg/L en pdf P0347701. ^{no corroborado}

*2 Nunca ha habido legionela.

*3 No hay paradas (siempre funcionales)

AUDITOR:

Alvaro T

RESP. DE LA
INSTALACIÓN:

*

PROGRAMA DE PUNTOS DE INSPECCIÓN
INSPECCIÓN DOCUMENTAL
INSPECCIONES TECNICO-LEGALES (3)



EDIFICIO:	HIL		COD. PARTE:	-ID-ITL-02.01
EXPLOTADOR:	Cesta Hospitalaria Vallecas S.A.		FECHA:	10-01-2018
INSPECTOR:	Alvaro Toledoano García		HORA:	12:15
ACOMPaña AL INSPECTOR:	Mamerto Higuera			

ZONA REVISADA:			INSPECCIONADO		CONFORME		OBS.
			SI	NO	SI	NO	
LIMPIEZA Y DESINFECCION DE TORRES DE REFRIGERACION	1	SE REGISTRA LAS OPERACIONES DE LIMPIEZA Y DESINFECCION REALIZADAS DOS VECES AL AÑO (EN PRIMAVERA Y EN OTOÑO).	/		/		
	2	CUANDO SE TRATE DE EQUIPOS DE FUNCIONAMIENTO ESTACIONAL SE REGISTRA ACTUACIONES DE LIMPIEZA Y DESINFECCION PARA PARADAS SUPERIORES A 1MES	/		/		
	3	SE HA TENIDO LUGAR UNA PARADA DE LA INSTALACIÓN, SUPERIOR A LA VIDA MEDIA DEL BIOCIDA, SE VERIFICA Y REGISTRA EL NIVEL DE BIOCIDA Y LOS VALORES DE AEROBIOS TOTALES	/		/		
	4	SE REGISTRA EL PROCESO DE LIMPIEZA Y DESINFECCION DE LAS PIEZAS DESMONTABLES SEGÚN RD.865/2003	/		/		
	5	EN CASO DE DETECCION DE BROTE DE LEGIONELOSIS, SE PROCEDE Y REGISTRA SEGÚN EL PROCEDIMIENTO ESTABLECIDO RD.865/2003	/		/		
INSTALACIONES TERMICAS (CONTINUA EN XXXX-ID-ITL-04.01)	6	QUEDA REGISTRO DE LAS OPERACIONES DE LIMPIEZA DE <u>EVAPORADORES Y CONDENSADORES</u> REALIZADAS COMO MINIMO ANUALMENTE	/		/		
	7	QUEDA REGISTRO DE LAS OPERACIONES DE COMPROBACION DE ESTANQUIDAD Y NIVELES DE ACEITE Y REFRIGERANTE. PERIODEICIDAD: MENSUAL	/		/		
	8	SE REGISTRA LAS OPERACIONES DE LIMPIEZA Y VERIFICACION DE <u>CIRCUITO DE HUMOS Y CHIMENEAS</u> , REALIZADAS AL INICIO DE TEMPORADA Y A MITAD DE TEMPORADA (SIEMPRE QUE LA TEMPORADA DE USO SEA >4MESES)	/		/		
	9	SE REGISTRA LAS OPERACIONES DE LIMPIEZA DE <u>QUEMADORES DE CALDERAS</u> , RALIZADO MENSUALMENTE	/		/		
	10	QUEDA CONSTANCIA DOCUMENTAL DE LAS INSPECCIONES DE VASOS DE EXPANSION REALIZADAS MENSUALMENTE.	/		/		
	11	EL PROTOCOLO SEGUIDO PARA LA REVISION DE LOS SISTEMAS DE TRATAMIENTO DE AGUA QUEDA REGISTRADO CON CARÁCTER MENSUAL	/		/		
	12	<u>EL MATERIAL REFRACTARIO</u> ES COMPROBADO, AL MENOS, DOS VECES POR TEMPORADA, REALIZADAS AL INICIO DE TEMPORADA Y A MITAD DE TEMPORADA (SIEMPRE QUE LA TEMPORADA DE USO SEA >4MESES).	/		/		
	13	SE VERIFICA LA ESTANQUEIDAD DEL CIERRE ENTRE CALDERA Y QUEMADOR MENSUALMENTE.	/		/		
	14	SE REGISTRA LAS OPERACIONES DE REVISION EFECTUADAS EN CALDERAS DE GAS O GASOLEO UNA VEZ POR TEMPORADA	/		/		
	15	SE VERIFICA NIVELES DE AGUA EN CIRCUITOS MENSUALMENTE	/		/		
	16	SE VERIFICA ESTANQUIDAD EN CIRCUITOS UNA VEZ POR TEMPORADA	/		/		
	17	SE VERIFICA LA ESTANQUIDAD DE VALVULAS DE INTERCEPTACION DOS VECES POR TEMPORADA, REALIZADAS AL INICIO DE TEMPORADA Y A MITAD DE TEMPORADA (SIEMPRE QUE LA TEMPORADA DE USO SEA >4MESES)	/		/		
	18	SE VERIFICA EL TARADO DE ELEMENTOS DE SEGURIDAD MENSUALMENTE	/		/		
	19	SE REGISTRA LAS OPERACIONES DE LIMPIEZA DE FILTROS DE AGUA, REALIZADAS AL MENOS 2 VECES POR TEMPORADA, REALIZADAS AL INICIO DE TEMPORADA Y A MITAD DE TEMPORADA (SIEMPRE QUE LA TEMPORADA DE USO SEA >4MESES)	/		/		
	20	SE REGISTRA LAS OPERACIONES DE REVISION Y LIMPIEZA DE FILTROS DE AIRE, REALIZADAS MENSUALMENTE	/		/		

OBSERVACIONES

	AUDITOR: Alvaro	RESP. DE LA INSTALACIÓN:
--	--------------------	------------------------------

**PROGRAMA DE PUNTOS DE INSPECCIÓN
INSPECCIÓN DOCUMENTAL
INSPECCIONES TECNICO-LEGALES (4)**



EDIFICIO:	HIL	COD. PARTE:	-ID-ITL-04.01
EXPLOTADOR:	Testa Hospitalaria Vallejos S.A.	FECHA:	10-01-2018
INSPECTOR:	Alvaro Toledano Garcia	HORA:	12:30
ACOMPaña AL INSPECTOR:	Mauricio Higuera		

ZONA REVISADA:

		INSPECCIONADO		CONFORME		OBS.					
		SI	NO	SI	NO						
INSTALACIONES TERMICAS (CONTINUA DE XXXX-ID-ITL-03.01)	1	SE REGISTRA LAS OPERACIONES DE REVISION DE <u>TUBERIAS DE INTERCAMBIO TERMICO</u> UNA VEZ POR TEMPORADA					/		/		
	2	REGISTRO DE OPERACIONES DE REVISION DE APARATOS DE HUMECTACION Y ENFRIAMIENTO EVAPORATIVO REALIZADAS MENSUALMENTE					/		/		
	3	QUEDA REGISTRO DE LAS OPERACIONES DE REVISION Y LIMPIEZA DE RECUPERADORES DE CALOR, AL MENOS DOS VECES POR TEMPORADA, REALIZADAS AL INICIO DE TEMPORADA Y A MITAD DE TEMPORADA (SIEMPRE QUE LA TEMPORADA DE USO SEA >4MESES)					/		/		
	4	SE REGISTRA LAS ACCIONES DE REVISION DE UNIDADES TERMINALES AGUA-AIRE Y UNIDADES DE DISTRIBUCION DE AIRE DOS VECES POR TEMPORADA, REALIZADAS AL INICIO DE TEMPORADA Y A MITAD DE TEMPORADA (SIEMPRE QUE LA TEMPORADA DE USO SEA >4MESES)					/		/		
	5	REGISTRO DE LAS OPERACIONES DE REVISION Y LIMPIEZA DE LAS UNIDADES DE IMPULSION Y RETORNO DE AIRE UNA VEZ POR TEMPORADA					/		/		
	6	REGISTRO DE LAS ACCIONES REALIZADAS PARA LA REVISION DE EQUIPOS AUTONOMOS DOS VECES POR TEMPORADA, REALIZADAS AL INICIO DE TEMPORADA Y A MITAD DE TEMPORADA (SIEMPRE QUE LA TEMPORADA DE USO SEA >4MESES)					/		/		
	7	REGISTRO DE LAS ACCIONES DE REVISION DE BOMBAS Y VENTILADORES REALIZADAS MENSUALMENTE					/		/		
	8	REGISTRO DE LAS OPERACIONES DE REVISION DEL SISTEMA DE PREPARACION DE ACS REALIZADO MENSUALMENTE					/		/		
	9	REGISTRO DE LA REVISION DEL ESTADO DEL AISLAMIENTO TERMICO UNA VEZ POR TEMPORADA					/		/		
	10	REGISTRO DE LA REVISION REALIZADA SOBRE EL SISTEMA DE CONTROL AUTOMATICO REALIZADO DOS VECES POR TEMPORADA, REALIZADAS AL INICIO DE TEMPORADA Y A MITAD DE TEMPORADA (SIEMPRE QUE LA TEMPORADA DE USO SEA >4MESES)					/		/		
PROGRAMA DE GESTION ENERGETICA EN GENERADORES DE CALOR	11	REGISTRO DE TEMPERATURA O PRESION A LA ENTRADA Y SALIDA DEL GENERADOR CON PERIODICIDAD: BIANUAL: 20 kW < P ≤ 70 kW TRIMESTRAL: 70 kW < P ≤ 1000 kW MENSUAL: P > 1000 kW					/		/		
	12	REGISTRO DE TEMPERATURA AMBIENTE DEL LOCAL O SALA DE MAQUINAS CON PERIODICIDAD: BIANUAL: 20 kW < P ≤ 70 kW TRIMESTRAL: 70 kW < P ≤ 1000 kW MENSUAL: P > 1000 kW					/		/		
	13	REGISTRO DE LA TEMPERATURA DE LOS GASES DE COMBUSTION BIANUAL: 20 kW < P ≤ 70 kW TRIMESTRAL: 70 kW < P ≤ 1000 kW MENSUAL: P > 1000 kW					/		/		
	14	REGISTRO DE LAS MEDICIONES DE CONTENIDO DE CO Y CO2 EN LOS PRODUCTOS DE COMBUSTION BIANUAL: 20 kW < P ≤ 70 kW TRIMESTRAL: 70 kW < P ≤ 1000 kW MENSUAL: P > 1000 kW					/		/		
	15	REGISTRO DE LAS MEDICIONES DEL INDICE DE OPACIDAD DE LOS HUMOS DE COMBUSTION DE GASOLEO BIANUAL: 20 kW < P ≤ 70 kW TRIMESTRAL: 70 kW < P ≤ 1000 kW MENSUAL: P > 1000 kW					/		/		
	16	REGISTRO DE LA REVISION DEL TIRO DE LA CAJA DE HUMOS DE LA CALDERA BIANUAL: 20 kW < P ≤ 70 kW TRIMESTRAL: 70 kW < P ≤ 1000 kW MENSUAL: P > 1000 kW					/		/		

OBSERVACIONES

AUDITOR:

Alvaro T

RESP. DE LA
INSTALACION:

[Firma]

**PROGRAMA DE PUNTOS DE INSPECCIÓN
INSPECCIÓN DOCUMENTAL
INSPECCIONES TECNICO-LEGALES (5)**



EDIFICIO:	<i>H.I.L</i>	
EXPLOTADOR:	<i>Testa Hospitalaria Vallecas S.A.</i>	COD. PARTE: -ID-ITL-05.01
INSPECTOR:	<i>Alvaro Toledoano Garcia</i>	FECHA: <i>10-01-2018</i>
ACOMPaña AL INSPECTOR:	<i>Momento Higuera</i>	HORA: <i>12:45</i>

ZONA REVISADA:

			INSPECCIONADO		CONFORME		OBS.
			SI	NO	SI	NO	
PROGRAMA DE GESTION ENERGETICA EN GENERADORES DE FRIO	1	REGISTRO DE TEMPERATURA DEL FLUIDO A LA ENTRADA Y SALIDA DEL EVAPORADOR CON PERIORIZIDAD: TRIMESTRAL: 70 kW < P ≤ 1000 kW MENSUAL: P > 1000 kW	/		/		
	2	REGISTRO DE TEMPERATURA DEL FLUIDO A LA ENTRADA Y SALIDA DEL CONDENSADOR CON PERIORIZIDAD: TRIMESTRAL: 70 kW < P ≤ 1000 kW MENSUAL: P > 1000 kW	/		/		
	3	REGISTRO DE PERDIDAS DE PRESION EN EVAPORADOR Y EN CONDENSADOR EN PLANTAS ENFRIADORAS POR AGUA, CON PERIORIZIDAD: TRIMESTRAL: 70 kW < P ≤ 1000 kW MENSUAL: P > 1000 kW	/		/		
	4	REGISTRO DE TEMPERATURA Y PRESION DE EVAPORACION CON PERIORIZIDAD: TRIMESTRAL: 70 kW < P ≤ 1000 kW MENSUAL: P > 1000 kW	/		/		
	5	REGISTRO DE TEMPERATURA Y PRESION DE CONDENSACION CON PERIORIZIDAD: TRIMESTRAL: 70 kW < P ≤ 1000 kW MENSUAL: P > 1000 kW	/		/		
	6	REGISTRO DE POTENCIA ELECTRICA ABSORBIDA CON PERIORIZIDAD: TRIMESTRAL: 70 kW < P ≤ 1000 kW MENSUAL: P > 1000 kW	/		/		
	7	REGISTRO DE MEDIDA DE LA POTENCIA TERMICA INSTANTANEA DEL GENERADOR CON PERIORIZIDAD: TRIMESTRAL: 70 kW < P ≤ 1000 kW MENSUAL: P > 1000 kW	/		/		
	8	REGISTRO DE LOS VALORES DE CEE Ó COP INSTANTANEO CON PERIORIZIDAD: TRIMESTRAL: 70 kW < P ≤ 1000 kW MENSUAL: P > 1000 kW	/		/		
	9	REGISTRO DE LAS MEDICIONES DE CAUDAL DE AGUA EN EL EVAPORADOR CON PERIORIZIDAD: TRIMESTRAL: 70 kW < P ≤ 1000 kW MENSUAL: P > 1000 kW	/		/		
	10	REGISTRO DE LAS MEDICIONES DE CAUDAL DE AGUA EN EL CONDENSADOR CON PERIORIZIDAD: TRIMESTRAL: 70 kW < P ≤ 1000 kW MENSUAL: P > 1000 kW	/		/		
INSTALACIONES TERMICAS ADECUACION AL RITE2013	11	REGISTRO DE LAS OPERACIONES DE REVISION DE LA RED DE CONDUCTOS TRIMESTRALES, SEGÚN CRITERIO DE LA NORMA UNE 100012		/			
	12	REGISTRO DE LAS OPERACIONES DE REVISION DE LA CALIDAD AMBIENTAL TRIMESTRALES, SEGÚN CRITERIO DE LA NORMA UNE 171330		/			
LIMITACION DE LAS TEMPERATURAS	14	REGISTRO DE MEDICION DE TEMPERATURAS DE CONFORT CONSIGNADAS Y REALES EN TEMPORADA DE VERANO (1 MEDICION POR CADA 100M2)	/				
	16	REGISTRO DE MEDICION DE TEMPERATURAS DE CONFORT CONSIGNADAS Y REALES EN TEMPORADA DE INVIERNO (1 MEDICION POR CADA 100M2)	/				

OBSERVACIONES

AUDITOR:

Alvaro T

RESP. DE LA INSTALACIÓN:

[Signature]

**PROGRAMA DE PUNTOS DE INSPECCIÓN
INSPECCIÓN DOCUMENTAL
INSPECCIONES TECNICO-LEGALES (7)**



EDIFICIO:	HIL		COD. PARTE:	-ID-ITL-07.01
EXPLOTADOR:	Testa Hospitalaria Vallecas S.A.		FECHA:	10-01-2018
INSPECTOR:	Alvaro Toledano Garcia		HORA:	13:15
ACOMPaña AL INSPECTOR:	Mamerto Higuera			

ZONA REVISADA:

			INSPECCIONADO		CONFORME		OBS.
			SI	NO	SI	NO	
PLAN DE MANTENIMIENTO SISTEMA DE INTERCAMBIO	1	REGISTRO DE LAS OPERACIONES DE CONTROL DE CORRECTO FUNCIONAMIENTO EN INTERCAMBIADORES DE PLACAS, VERIFICANDO EFICIENCIA Y PRESTACIONES. ANUALMENTE		/			
	2	REGISTRO DE LAS OPERACIONES DE LIMPIEZA EFECTUADAS SOBRE LOS INTERCAMBIADORES DE PLACAS. PERIORIZIDAD ANUAL		/			
	3	REGISTRO DE LAS OPERACIONES DE CONTROL DE CORRECTO FUNCIONAMIENTO EN INTERCAMBIADOR DE SERPENTIN, VERIFICANDO EFICIENCIA Y PRESTACIONES. ANUALMENTE		/			
	4	REGISTRO DE LAS OPERACIONES DE LIMPIEZA EFECTUADAS SOBRE LOS INTERCAMBIADORES DE SERPENTIN. PERIORIZIDAD ANUAL		/			
PLAN DE MANTENIMIENTO ELEMENTOS DE LA INSTALACION	5	REGISTRO DE VERIFICACIONES DE DENSIDAD Y PH DEL FLUIDO REFRIGERANTE REALIZADAS ANUALMENTE	/		/		
	6	REGISTRO DE PRUEBAS DE PRESION REALIZADAS PARA CERTIFICAR LA ESTANQUEIDAD DE LA INSTALACION. BIANUAL	/		/		
	7	REGISTRO DE INSPECCIONES DE AISLAMIENTO INTERIOR Y EXTERIOR, ANOTANDO AUSENCIA DE HUMEDAD Y DEGRADACION DE PROTECCION DE UNIONES. ANUAL	/		/		
	8	REGISTRO DE ACCIONES DE COMPROBACION DE FUNCIONAMIENTO Y LIMPIEZA DE PURGADOR AUTOMATICO. ANUAL	/		/		
	9	REGISTRO DE OPERACIONES DE VACIADO DE BOTELLIN DE PURGADOR MANUAL REALIZADAS CADA 6 MESES	/		/		
	10	REGISTRO DE VERIFICACIONES DE ESTANQUEIDAD DE LA BOMBA CIRCULADORA CON PERIORIZIDAD SEMESTRAL	/		/		
	11	REGISTRO DE COMPROBACIONES DE PRESION EN VASO DE EXPANSION CERRADO SEMESTRALMENTE	/		/		
	12	REGISTRO DE COMPROBACIONES DE NIVELES EN VASO DE EXPANSION ABIERTO REALIZADAS SEMESTRALMENTE	/		/		
	13	REGISTRO DEL CONTROL DE FUNCIONAMIENTO DEL SISTEMA DE LLENADO SEMESTRALMENTE	/		/		
	14	REGISTRO DE ACCIONES DE MANIPULACION DE VALVULAS PARA EVITAR EL AGARROTAMIENTO REALIZADAS ANUALMENTE	/		/		
	15	REGISTRO DE CONTROL DE FUNCIONAMIENTO DE VALVULAS DE SEGURIDAD REALIZADO CADA AÑO.	/		/		
PLAN DE MANTENIMIENTO SISTEMA ELECTRICO Y DE CONTROL	16	REGISTRO DE VERIFICACIONES DE ESTANQUEIDAD Y SISTEMA DE CIERRE DE CUADRO ELECTRICO CADA 12 MESES	/		/		
	17	REGISTRO DE CONTROL DE FUNCIONAMIENTO DE CONTROL DIFERENCIAL ANUALMENTE	/		/		
	18	REGISTRO DE CONTROL DE FUNCIONAMIENTO DE TERMOSTATOS REALIZADO ANUALMENTE	/		/		
	19	REGISTRO DE CONTROL DE FUNCIONAMIENTO DE VERIFICACION DEL SISTEMA DE MEDIDA ANUALMENTE	/		/		
PLAN DE MANTENIMIENTO SISTEMA DE ENERGIA AUXILIAR	20	REGISTRO DE CONTROL DE FUNCIONAMIENTO DE ACTUACION DE ENERGIA AUXILIAR REALIZADO ANUALMENTE	/		/		
	21	REGISTRO DE CONTROL DE FUNCIONAMIENTO DE SONDAS DE TEMPERATURA REALIZADO ANUALMENTE	/		/		

OBSERVACIONES

AUDITOR: Alvaro	RESP. DE LA INSTALACION:

PROGRAMA DE PUNTOS DE INSPECCIÓN
INSPECCIÓN DOCUMENTAL
INSPECCIONES TECNICO-LEGALES (6)



EDIFICIO:	HFL	COD. PARTE:	-ID-ITL-06.01
EXPLOTADOR:	Testa Hospitalaria Vallecas S.A.	FECHA:	10-01-2018
INSPECTOR:	Alvaro Toledo Garcia	HORA:	13:00
ACOMPaña AL INSPECTOR:	Marimonta Higueros		

ZONA REVISADA:

			INSPECCIONADO		CONFORME		OBS.
			SI	NO	SI	NO	
PLAN DE VIGILANCIA SISTEMA DE PRODUCCION SOLAR PARA ACS	1	REGISTRO DE PERIORIZIDAD DE LIMPIEZA DE CRISTALES. EN FUNCION DE LAS CARACTERISTIAS Y UBICACIÓN DE LA INSTALACIÓN SE ESTABLECERÁ LA PERIORIZIDAD EN EL PLAN DE VIGILANCIA.	/		/		
	2	REGISTRO DE INSPECCIONES VISUALES EN CAPTADORES CON PERIORIZIDAD TRIMESTRAL (CRISTALES, JUNTAS, ABSORBDOR, CONEXIONES, ESTRUCTURA)	/		/		
	3	REGISTRO DE INSPECCIONES VISUALES EN TUBERIAS, AISLAMIENTOS Y SISTEMA DE LLENADO DEL CIRCUITO PRIMARIO, CON PERIORIZIDAD SEMESTRAL.	/		/		
	4	REGISTRO DE INSPECCIONES EN PURGADORES MANUALES, ACTUANDO PARA VACIAR EL AIRE DEL BOTELLIN. FRECUENCIA TRIMESTRAL	/		/		
	5	REGISTRO DE INSPECCIONES DIARIAS PARA MEDICION DE TEMPERATURAS EN EL CIRCUITO SECUNDARIO.	/		/		
	6	REGISTRO DE VERIFICACION VISUAL DEL ESTADO DE TUBERIAS Y AISLAMIENTO, FRECUENCIA SEMESTRAL	/		/		
	7	REGISTRO DE INSPECCION DE ACUMULADORES Y PURGA DE LODOS ACUMULADOS EN LA PARTE INFERIOR DEL MISMO TRIMESTRALMENTE.	/		/		
PLAN DE MANTENIMIENTO SISTEMA DE CAPTACION	8	REGISTRO DE INSPECCION DE DIFERENCIAS SOBRE EL CAPTADOR ORIGINAL, REALIZADA CADA 6 MESES		/			*
	9	REGISTRO DE INSPECCION DE DIFERENCIAS ENTRE CRISTALES DE LOS CAPTADORES INSTALADOS, REALIZADA CADA 6 MESES		/			
	10	REGISTRO DE INSPECCION DE JUNTAS, LOCALIZANDO CONDENSACIONES Y SUCIEDAD CADA 6 MESES		/			
	11	REGISTRO DE LOCALIZACION DE AGRIETAMIENTOS Y DEFORMACIONES EN ABSORBEDORES CADA 6 MESES		/			
	12	REGISTRO DE INSPECCIONES SOBRE LA CARCASA DETECTANDO CORROSION Y DEFORMACIONES, CON FRECUENCIA SEMESTRAL		/			
	13	REGISTRO DE INSPECCIONES A REALIZAR SOBRE LAS CONEXIONES SEMESTRALMENTE, DETECTANDO DEFORMACIONES, OSCILACIONES VENTANAS DE RESPIRACION.		/			
	14	REGISTRO DE INSPECCIONES EN ESTRUCTURA SEMESTRALMENTE, LOCALIZANDO LA APARICION DE FUGAS		/			
	15	EN CASO DE INSTALACIONES CON PARTES ESTACIONALES, ANUALMENTE SE REALIZARAN LAS OPERACIONES DE ARRANQUE Y PARADA DE LA PARTE DE INSTALACIÓN PERTINENTE.		/			
PLAN DE MANTENIMIENTO SISTEMA DE ACUMULACION	16	REGISTRO DE LAS INSPECCIONES PARA DETECTAR LA PRESENCIA DE LODOS REALIZADAS ANUALMENTE		/			
	17	REGISTRO DE LAS INSPECCIONES PARA VERIFICAR EL DESGASTE DE LOS ANODOS DE SACRIFICIO, REALIZADAS ANUALMENTE		/			
	18	REGISTRO DE LAS INSPECCIONES DE ANODOS DE CORRIENTE IMPRESA ANUAES, CON VERIFICACION DEL BUEN FUNCIONAMIENTO		/			
	19	REGISTRO DE LAS INSPECCIONES DE AISLAMIENTO PARA VERIFICACION DE AUSENCIA DE HUMEDADES, REALIZADAS ANUALMENTE.		/			

OBSERVACIONES

* los sistemas de captación y acumulación los lleva otra empresa por lo que no hay registros.

AUDITOR:

Alvaro T.

RESP. DE LA
INSTALACIÓN:

[Firma]

PROGRAMA DE PUNTOS DE INSPECCIÓN
INSPECCIÓN DOCUMENTAL
INSPECCIONES TECNICO-LEGALES (8)



EDIFICIO:	HIL		COD. PARTE: -ID-ITL-08.01
EXPLOTADOR:	Hospital Hospitalaria Vallejos S.A.		FECHA: 10-01-2018
INSPECTOR:	Alvaro Toledo García		HORA: 13:30
ACOMPaña AL INSPECTOR:	Momento Higueros		

ZONA REVISADA:

			INSPECCIONADO		CONFORME		OBS.
			SI	NO	SI	NO	
INSTALACIÓN FOTOVOLTAICA	1	REGISTRO DE COMPROBACIONES ELECTRICAS REALIZADAS ANUALMENTE SEGÚN HE5-CTE	/		/		
	2	REGISTRO DE COMPROBACION DEL ESTADO DE MODULOS, SIGUACION Y CONEXIONES RESPECTO A LA INSTALACIÓN INICIAL. ANUAL	/		/		
	3	REGISTRO DE COMPROBACION DEL ESTADO EL INVERSOR, FUNCIONAMIENTO, LAMPARAS DE SEÑALIZACION, ALARMAS, ETC.. ANUAL	/		/		
	4	REGISTRO DE COMPROBACION DEL ESTADO MECANICO DE CABLES Y TERMINALES, PLETINAS, TRAFOS, VENTILADORES/EXTRACTORES, UNIONES, APRIETES, LIMPIEZA. ANUALMENTE	/		/		
	5	REGISTRO DE COMPROBACION DE LA INSTALACIÓN DE PUESTA A TIERRA Y MEDICION DE LA RESISTENCIA DE TIERRA. ANUALMENTE	/		/		
	6	REGISTRO DE COMPROBACION DE LA ESTRUCTURA VERIFICANDO ANCLAJE Y REAPRIETE DE SUJECIONES. ANUAL	/		/		
INSTALACIÓN DE GASOLEO	7	REVISIONES Y PRUEBAS REGLAMENTARIAS PARA INSTALACIONES DE SUPERFICIE SEGÚN MI-IP03 A REALIZAR CADA 5 AÑOS EN INSTALACIONES QUE REQUIERAN PROYECTO Y CADA 10 AÑOS EN EL RESTO. (EXCEPTO PARA DOBLE PARED CON DETECCION DE FUGAS, NO SE INSPECCIONA LA ESTANQUEIDAD)	/		/		
	8	COMPROBACION DE FUNCIONAMIENTO DE LA PROTECCION CATODICA EN DEPOSITOS ENTERRADOS TRIMESTRALMENTE	/		/		
	9	EN DEPOSITOS ENTERRADOS, SE CERTIFICARA EL SISTEMA DE DE PROTECCION ACTIVA CON PERIORICIDAD: TANQUES V<10M3 CADA 5 AÑOS, CON LA PRUEBA PERIODICA TANQUES V≤60M3 CADA 2 AÑOS TANQUES V>60M3 CADA AÑO	/		/		
	10	INSPECCIONES DE INSTALACIONES QUE REQUIEREN PROYECTO A REALIZAR POR UN OCA CADA DIEZ AÑOS.	/		/		
INSTALACIÓN RECEPTORA DE GAS	11	PARA INSTALACIONES ALIMENTADAS DESDE RED DE ABASTECIMIENTO, INSPECCION REALIZADA POR LA EMPRESA DISTRIBUIDORA CADA 5 AÑOS	/		/		
	12	PARA INSTALACIONES NO ALIMENTADAS DESDE RED, REVISION DE LA INSTALACIÓN CADA CINCO AÑOS, REALIZADA POR INSTALADORA DE GAS AUTORIZADA SEGÚN ITC-ICG 09		/			* ₂

OBSERVACIONES

* El hospital usa gas y gasóleos.
*₂ El hospital usa red de abastecimiento de gas.

AUDITOR: Alvaro T.	RESP. DE LA INSTALACIÓN:
-----------------------	------------------------------

PROGRAMA DE PUNTOS DE INSPECCIÓN
INSPECCIÓN DOCUMENTAL
INSPECCIONES TECNICO-LEGALES (9)



EDIFICIO:	HIL	COD. PARTE: -ID-ITL-09.01
EXPLOTADOR:	Tejta Hospitalaria Valdecas S.A.	FECHA: 10-01-2018
INSPECTOR:	Alvaro Toledo García	HORA: 13:45
ACOMPAÑA AL INSPECTOR:	Momento Higuera	

ZONA REVISADA:			INSPECCIONADO		CONFORME		OBS.
			SI	NO	SI	NO	
INSTALACIONES DE EVACUACION DE AGUAS RESIDUALES	1	REGISTRO DE LIMPIEZA DE SUMIDEROS DE LOCALES HUMEDOS Y CUBIERTAS TRANSITABLES SEMESTRALMENTE		✓			*
	2	REGISTRO DE LIMPIEZA DE BOTES SIFONICOS SEMESTRALMENTE		✓			
	3	REGISTRO DE LIMPIEZA DE SUMIDEROS Y CALDERETAS CUBIERTAS NO TRANSITABLES REALIZADOS AL MENOS ANUALMENTE		✓			
	4	REGISTRO DE REVISIONES DE COLECTORES SUSPENDIDOS, LIMPIEZA DE ARQUETAS SUMIDERO, POZOS DE REGISTRO, BOMBAS DE ELEVACION, ANUALES		✓			
	5	REGISTRO DE LIMPIEZA DE ARQUETAS DE PIE DE BAJANTE, DE PASO Y SIFONICAS CADA 10 AÑOS.		✓			
	6	REGISTRO DE LIMPIEZA DE SEPARADOR DE GRASAS Y FANGOS CADA 6 MESES		✓			
INSTALACIÓN DE GASES MEDICIONALES	7	REGISTRO DE VERIFICACIONES DE FUNCIONAMIENTO DEL SISTEMA Y SUS COMPONENTES SEGÚN PLAN DE MANTENIMIENTO ESPECIFICO	✓		✓		
	8	REGISTRO DE INSPECCIONES DE CANALIZACIONES Y DETECCION DE FUGAS PERIODICAMENTE SEGÚN PLAN DE MANTENIMIENTO ESPECIFICO	✓		✓		
	9	REGISTRO DE INSPECCIONES DE DESGASTE Y DETERIORO DE LA INSTALACIÓN SEGÚN PLAN DE MANTENIMIENTO ESPECIFICO	✓		✓		
	10	REGISTRO DE INSPECCIONES DE LA CALIDAD DEL AIRE SUMINISTRADO SEGÚN PLAN DE MANTENIMIENTO ESPECIFICO	✓		✓		
	11	REGISTRO DE OPERACIONES DE MANTENIMIENTO REALIZADAS EN CENTRALES DE PRODUCCION Y DISTRIBUCION SEGÚN RECOMENDACIONES DEL FABRICANTE Y SEGÚN PLAN DE MANTENIMIENTO ESPECIFICO	✓		✓		
	12	INSPECCION PERIODICA DE INSTALACIONES DE GASES MEDICIONALES A PRESION SEGÚN REAL DECRETO 2060/2008	✓		✓		
	13	INSPECCION PERIODICA DE INSTALACIONES FIJAS DE DEPOSITOS CRIOGENICOS A PRESION SEGÚN REAL DECRETO 2060/2008	✓		✓		

OBSERVACIONES

* Se realizaron registros de las instalaciones de evacuación de aguas residuales, pero no estaban en oficina.

AUDITOR: Alvaro T	RESP. DE LA INSTALACIÓN:
----------------------	------------------------------

ANEXO IV: PPI DE INSPECCIÓN MOBILIARIO

INSPECCIÓN MOBILIARIO DEL HOSPITAL

EDIFICIO:	HOSPITAL INFANTA LEONOR	INCOSA	FECHA:	05/01/2018	INSPECTOR:	Valentina Morales
EXPLOTADOR:	Hospital de Vallecas S.A.		HORA:	13:00	ACOMPaña AL INSPECTOR:	

UNIDAD DE HOSPITALIZACIÓN CONVENCIONAL - HABITACIONES 1/3

	Equipamiento de cada espacio	Unidades (Anexo VI)	Unidades existentes	Etiqueta		Estado			OBSERVACIONES Equipamiento	OBSERVACIONES Ubicación	
				Si	No	Bueno	Roto	Deteriorado			
Habitación doble uso individual 1	Cama clínica eléctrica con accesorios	1	1	1		1				planta 2 - satélite A - 211	
	Juego de barandillas para cama clínica	1	1		1	1					
	Colchón de látex para cama clínica	1	1		1	1					
	Almohada para cama clínica	1	1		1	1					
	Portasueros rodado	1	0								
	Porta-sueros para cama clínica	1	1		1	1					
	Caudalímetro de oxígeno	1	0								
	Regulador de vacío	1	1		1	1					
	Esfigmomanómetro de pared	1	0								
	Soporte de termómetro	1	0								
	Mesita de noche clínica	1	1		1	1					
	Mesa cigüeña para comer	1	1		1	1					
	Sofá-cama 2 m.	1	1		1	1					
	Butaca paciente/acompañante	1	0								
	Sillón ergonómico para pacientes	1	1		1	1					
	Silla fija	1	1	1		1					
	Cuadro decoración pared	1	1		1	1					
	Colgador para ropero	4	0								
	Papelera metálica	1	0								
	Cubo de basura con pedal 5L	1	0						12 L		
	Aseos de la habitación										
	Dispensador de papel higiénico rollo 200/300 m.	1	0								
	Sujeta toallas de ducha	1	1		1	1					
	Cuña de acero inoxidable con soporte	1	0						plástico		
	Palangana de aseo metálica	1	0						plástico		
	Botella	1	0								
	Escobilla WC	1	1		1	1					
Lavabo con repisa (elemento fijo)	1	1		1	1						
Espejo encastrado (elemento fijo)	1	1		1	1						
Repisa para objetos de aseo (elemento fijo)	1	1		1	1						
Accesorios de ducha (elemento fijo)	1	1		1	1						
Abrazadera en pared (elemento fijo)	1	1		1	1						

INSPECCIÓN MOBILIARIO DEL HOSPITAL

EDIFICIO:	HOSPITAL INFANTA LEONOR	INCOSA	FECHA:	05/01/2018	INSPECTOR:	Valentina Morales
EXPLOTADOR:	Hospital de Vallecas S.A.		HORA:	13:00	ACOMPaña AL INSPECTOR:	

UNIDAD DE HOSPITALIZACIÓN CONVENCIONAL - HABITACIONES 1/3

	Equipamiento de cada espacio	Unidades (Anexo VI)	Unidades existentes	Etiqueta		Estado			OBSERVACIONES Equipamiento	OBSERVACIONES Ubicación	
				Si	No	Bueno	Roto	Deteriorado			
Habitación doble uso individual 2	Cama clínica eléctrica con accesorios	1	0							planta 2 - satélite A - 210	
	Juego de barandillas para cama clínica	1	0								
	Colchón de látex para cama clínica	1	0								
	Almohada para cama clínica	1	1		1	1					
	Portasueros rodado	1	0								
	Porta-sueros para cama clínica	1	1		1	1					
	Caudalímetro de oxígeno	1	1		1	1					
	Regulador de vacío	1	0								
	Esfigmomanómetro de pared	1	0								
	Soporte de termómetro	1	0								
	Mesita de noche clínica	1	1		1	1					
	Mesa cigüeña para comer	1	1		1	1					
	Sofá-cama 2 m.	1	1		1	1					
	Butaca paciente/acompañante	1	0								
	Sillón ergonómico para pacientes	1	1		1	1					
	Silla fija	1	1	1		1					
	Cuadro decoración pared	1	1		1	1					
	Colgador para ropero	4	0								
	Papelera metálica	1	0								
	Cubo de basura con pedal 5L	1	0						12 L, sin tapa		
	Aseos de la habitación										
	Dispensador de papel higiénico rollo 200/300 m.	1	0								
	Sujeta toallas de ducha	1	1		1	1					
	Cuña de acero inoxidable con soporte	1	0						plástico		
	Palangana de aseo metálica	1	0						plástico		
	Botella	1	1		1	1					
	Escobilla WC	1	1		1	1					
Lavabo con repisa (elemento fijo)	1	1		1	1						
Espejo encastrado (elemento fijo)	1	1		1	1						
Repisa para objetos de aseo (elemento fijo)	1	1		1	1						
Accesorios de ducha (elemento fijo)	1	1		1	1						
Abrazadera en pared (elemento fijo)	1	1		1	1						

INSPECCIÓN MOBILIARIO DEL HOSPITAL

EDIFICIO:	HOSPITAL INFANTA LEONOR	INCOSA	FECHA:	05/01/2018	INSPECTOR:	Valentina Morales
EXPLOTADOR:	Hospital de Vallecas S.A.		HORA:	13:00	ACOMPaña AL INSPECTOR:	

UNIDAD DE HOSPITALIZACIÓN CONVENCIONAL - HABITACIONES 1/3

	Equipamiento de cada espacio	Unidades (Anexo VI)	Unidades existentes	Etiqueta		Estado			OBSERVACIONES Equipamiento	OBSERVACIONES Ubicación	
				Si	No	Bueno	Roto	Deteriorado			
Habitación doble uso individual 3	Cama clínica eléctrica con accesorios	1	0							planta 2 - satélite A - 209	
	Juego de barandillas para cama clínica	1	0								
	Colchón de látex para cama clínica	1	0								
	Almohada para cama clínica	1	1		1	1					
	Portasueros rodado	1	0								
	Porta-sueros para cama clínica	1	0								
	Caudalímetro de oxígeno	1	0								
	Regulador de vacío	1	0								
	Esfigmomanómetro de pared	1	0								
	Soporte de termómetro	1	0								
	Mesita de noche clínica	1	1	1		1					
	Mesa cigüeña para comer	1	1	1		1					
	Sofá-cama 2 m.	1	1		1	1					
	Butaca paciente/acompañante	1	0								
	Sillón ergonómico para pacientes	1	0								
	Silla fija	1	1		1	1					
	Cuadro decoración pared	1	1		1	1					
	Colgador para ropero	4	0								
	Papelera metálica	1	0								
	Cubo de basura con pedal 5L	1	0						12L sin tapa		
	Aseos de la habitación										
	Dispensador de papel higiénico rollo 200/300 m.	1	0								
	Sujeta toallas de ducha	1	1		1	1					
	Cuña de acero inoxidable con soporte	1	0						plástico		
	Palangana de aseo metálica	1	0						plástico		
	Botella	1	1		1	1					
	Escobilla WC	1	1		1	1					
Lavabo con repisa (elemento fijo)	1	1		1	1						
Espejo encastrado (elemento fijo)	1	1		1	1						
Repisa para objetos de aseo (elemento fijo)	1	1		1	1						
Accesorios de ducha (elemento fijo)	1	1		1	1						
Abrazadera en pared (elemento fijo)	1	1		1	1						

INSPECCIÓN MOBILIARIO DEL HOSPITAL

EDIFICIO:	HOSPITAL INFANTA LEONOR	INCOSA	FECHA:	05/01/2018	INSPECTOR:	Valentina Morales
EXPLOTADOR:	Hospital de Vallecas S.A.		HORA:	13:00	ACOMPaña AL INSPECTOR:	

UNIDAD DE HOSPITALIZACIÓN CONVENCIONAL - HABITACIONES 1/3

	Equipamiento de cada espacio	Unidades (Anexo VI)	Unidades existentes	Etiqueta		Estado			OBSERVACIONES Equipamiento	OBSERVACIONES Ubicación	
				Si	No	Bueno	Roto	Deteriorado			
Habitación doble uso individual 4	Cama clínica eléctrica con accesorios	1	1		1	1				planta 2 - satélite A 208	
	Juego de barandillas para cama clínica	1	1		1	1					
	Colchón de látex para cama clínica	1	1		1	1					
	Almohada para cama clínica	1	1		1	1					
	Portasueros rodado	1	0								
	Porta-sueros para cama clínica	1	1		1	1					
	Caudalímetro de oxígeno	1	0								
	Regulador de vacío	1	0								
	Esfigmomanómetro de pared	1	0								
	Soporte de termómetro	1	0								
	Mesita de noche clínica	1	1		1	1					
	Mesa cigüeña para comer	1	1		1	1					
	Sofá-cama 2 m.	1	1		1	1					
	Butaca paciente/acompañante	1	0								
	Sillón ergonómico para pacientes	1	1		1	1					
	Silla fija	1	1		1	1					
	Cuadro decoración pared	1	1		1	1					
	Colgador para ropero	4	0								
	Papelera metálica	1	0								
	Cubo de basura con pedal 5L	1	0						12 L sin tapa		
	Aseos de la habitación										
	Dispensador de papel higiénico rollo 200/300 m.	1	0								
	Sujeta toallas de ducha	1	1		1	1					
	Cuña de acero inoxidable con soporte	1	0						plástico		
	Palangana de aseo metálica	1	0						plástico		
	Botella	1	1		1	1					
	Escobilla WC	1	1		1	1					
	Lavabo con repisa (elemento fijo)	1	1		1	1					
Espejo encastrado (elemento fijo)	1	1		1	1						
Repisa para objetos de aseo (elemento fijo)	1	1		1	1						
Accesorios de ducha (elemento fijo)	1	1		1	1						
Abrazadera en pared (elemento fijo)	1	1		1	1						

INSPECCIÓN MOBILIARIO DEL HOSPITAL

EDIFICIO:	HOSPITAL INFANTA LEONOR	INCOSA	FECHA:	05/01/2018	INSPECTOR:	Valentina Morales
EXPLOTADOR:	Hospital de Vallecas S.A.		HORA:	13:00	ACOMPaña AL INSPECTOR:	

UNIDAD DE HOSPITALIZACIÓN CONVENCIONAL - HABITACIONES 1/3

	Equipamiento de cada espacio	Unidades (Anexo VI)	Unidades existentes	Etiqueta		Estado			OBSERVACIONES Equipamiento	OBSERVACIONES Ubicación	
				Si	No	Bueno	Roto	Deteriorado			
Habitación doble uso individual 5	Cama clínica eléctrica con accesorios	1	0							planta 2 - satélite A 207	
	Juego de barandillas para cama clínica	1	0								
	Colchón de látex para cama clínica	1	0								
	Almohada para cama clínica	1	1		1	1					
	Portasueros rodado	1	0								
	Porta-sueros para cama clínica	1	0								
	Caudalímetro de oxígeno	1	0								
	Regulador de vacío	1	1		1	1					
	Esfigmomanómetro de pared	1	0								
	Soporte de termómetro	1	0								
	Mesita de noche clínica	1	1		1	1					
	Mesa cigüeña para comer	1	1		1	1					
	Sofá-cama 2 m.	1	1		1	1					
	Butaca paciente/acompañante	1	0								
	Sillón ergonómico para pacientes	1	1		1			1			
	Silla fija	1	0								
	Cuadro decoración pared	1	1		1	1					
	Colgador para ropero	4	0								
	Papelera metálica	1	0								
	Cubo de basura con pedal 5L	1	0								
	Aseos de la habitación										
	Dispensador de papel higiénico rollo 200/300 m.	1	0								
	Sujeta toallas de ducha	1	1		1	1					
	Cuña de acero inoxidable con soporte	1	0						plástico		
	Palangana de aseo metálica	1	0						plástico		
	Botella	1	0								
	Escobilla WC	1	1		1	1					
Lavabo con repisa (elemento fijo)	1	1		1	1						
Espejo encastrado (elemento fijo)	1	1		1	1						
Repisa para objetos de aseo (elemento fijo)	1	1		1	1						
Accesorios de ducha (elemento fijo)	1	1		1	1						
Abrazadera en pared (elemento fijo)	1	1		1	1						

INSPECCIÓN MOBILIARIO DEL HOSPITAL

EDIFICIO:	HOSPITAL INFANTA LEONOR	INCOSA	FECHA:	05/01/2018	INSPECTOR:	Valentina Morales
EXPLOTADOR:	Hospital de Vallecas S.A.		HORA:	13:00	ACOMPaña AL INSPECTOR:	

UNIDAD DE HOSPITALIZACIÓN CONVENCIONAL - HABITACIONES 1/3

	Equipamiento de cada espacio	Unidades (Anexo VI)	Unidades existentes	Etiqueta		Estado			OBSERVACIONES Equipamiento	OBSERVACIONES Ubicación	
				Si	No	Bueno	Roto	Deteriorado			
Habitación doble uso individual 6	Cama clínica eléctrica con accesorios	1	0							planta 2 - satélite A 206	
	Juego de barandillas para cama clínica	1	0								
	Colchón de látex para cama clínica	1	0								
	Almohada para cama clínica	1	1		1	1					
	Portasueros rodado	1	0								
	Porta-sueros para cama clínica	1	0								
	Caudalímetro de oxígeno	1	0								
	Regulador de vacío	1	1		1	1			reguvac		
	Esfigmomanómetro de pared	1	0								
	Soporte de termómetro	1	0								
	Mesita de noche clínica	1	1		1	1					
	Mesa cigüeña para comer	1	1		1	1					
	Sofá-cama 2 m.	1	1		1	1					
	Butaca paciente/acompañante	1	0								
	Sillón ergonómico para pacientes	1	1		1	1					
	Silla fija	1	1		1	1					
	Cuadro decoración pared	1	1		1	1					
	Colgador para ropero	4	0								
	Papelera metálica	1	0								
	Cubo de basura con pedal 5L	1	0						12 L sin tapa		
	Aseos de la habitación										
	Dispensador de papel higiénico rollo 200/300 m.	1	0								
	Sujeta toallas de ducha	1	1		1	1					
	Cuña de acero inoxidable con soporte	1	0						plástico		
	Palangana de aseo metálica	1	0						plástico		
	Botella	1	0								
	Escobilla WC	1	1		1	1					
Lavabo con repisa (elemento fijo)	1	1		1	1						
Espejo encastrado (elemento fijo)	1	1		1	1						
Repisa para objetos de aseo (elemento fijo)	1	1		1	1						
Accesorios de ducha (elemento fijo)	1	1		1	1						
Abrazadera en pared (elemento fijo)	1	1		1	1						

INSPECCIÓN MOBILIARIO DEL HOSPITAL											
EDIFICIO:	HOSPITAL INFANTA LEONOR	INCOSA			FECHA:	05/01/2018	INSPECTOR:		Valentina Morales		
EXPLOTADOR:	Hospital de Vallecas S.A.				HORA:	13:00	ACOMPaña AL INSPECTOR:				
UNIDAD DE HOSPITALIZACIÓN CONVENCIONAL - HABITACIONES 1/3											
	Equipamiento de cada espacio	Unidades (Anexo VI)	Unidades existentes	Etiqueta		Estado			OBSERVACIONES Equipamiento	OBSERVACIONES Ubicación	
				Si	No	Bueno	Roto	Deteriorado			
Habitación doble uso individual 7	Cama clínica eléctrica con accesorios	1	1		1	1				planta 2 - satélite A 205	
	Juego de barandillas para cama clínica	1	1		1	1					
	Colchón de látex para cama clínica	1	1		1	1					
	Almohada para cama clínica	1	1		1	1					
	Portasueros rodado	1	0								
	Porta-sueros para cama clínica	1	1		1	1					
	Caudalímetro de oxígeno	1	0								
	Regulador de vacío	1	0								
	Esfigmomanómetro de pared	1	0								
	Soporte de termómetro	1	0								
	Mesita de noche clínica	1	1		1	1					
	Mesa cigüeña para comer	1	1		1	1					
	Sofá-cama 2 m.	1	1		1	1					
	Butaca paciente/acompañante	1	0								
	Sillón ergonómico para pacientes	1	1		1	1					
	Silla fija	1	1	1		1					
	Cuadro decoración pared	1	0								
	Colgador para ropero	4	0								
	Papelera metálica	1	0								
	Cubo de basura con pedal 5L	1	0						12L sin tapa		
	Aseos de la habitación										
	Dispensador de papel higiénico rollo 200/300 m.	1	0								
	Sujeta toallas de ducha	1	1		1	1					
	Cuña de acero inoxidable con soporte	1	0						plástico		
	Palangana de aseo metálica	1	0						plástico		
	Botella	1	0								
	Escobilla WC	1	1		1	1					
Lavabo con repisa (elemento fijo)	1	1		1	1						
Espejo encastrado (elemento fijo)	1	1		1	1						
Repisa para objetos de aseo (elemento fijo)	1	1		1	1						
Accesorios de ducha (elemento fijo)	1	1		1	1						
Abrazadera en pared (elemento fijo)	1	1		1	1						

INSPECCIÓN MOBILIARIO DEL HOSPITAL											
EDIFICIO:	HOSPITAL INFANTA LEONOR	INCOSA			FECHA:	05/01/2018	INSPECTOR:		Valentina Morales		
EXPLOTADOR:	Hospital de Vallecas S.A.				HORA:	13:00	ACOMPaña AL INSPECTOR:				
UNIDAD DE HOSPITALIZACIÓN CONVENCIONAL - HABITACIONES 1/3											
	Equipamiento de cada espacio	Unidades (Anexo VI)	Unidades existentes	Etiqueta		Estado			OBSERVACIONES Equipamiento	OBSERVACIONES Ubicación	
				Si	No	Bueno	Roto	Deteriorado			
Habitación doble uso individual 8	Cama clínica eléctrica con accesorios	1	1		1	1				planta 2 - satélite A 204	
	Juego de barandillas para cama clínica	1	1		1	1					
	Colchón de látex para cama clínica	1	1		1	1					
	Almohada para cama clínica	1	1		1	1					
	Portasueros rodado	1	1		1	1					
	Porta-sueros para cama clínica	1	1		1	1					
	Caudalímetro de oxígeno	1	1		1	1					
	Regulador de vacío	1	0								
	Esfigmomanómetro de pared	1	0								
	Soporte de termómetro	1	0								
	Mesita de noche clínica	1	1		1	1					
	Mesa cigüeña para comer	1	1		1	1					
	Sofá-cama 2 m.	1	1		1	1					
	Butaca paciente/acompañante	1	0								
	Sillón ergonómico para pacientes	1	1	1		1					
	Silla fija	1	1		1	1					
	Cuadro decoración pared	1	1		1	1					
	Colgador para ropero	4	0								
	Papelera metálica	1	0								
	Cubo de basura con pedal 5L	1	0						12 L sin tapa		
	Aseos de la habitación										
	Dispensador de papel higiénico rollo 200/300 m.	1	0								
	Sujeta toallas de ducha	1	1		1	1					
	Cuña de acero inoxidable con soporte	1	0						plástico		
	Palangana de aseo metálica	1	0						plástico		
	Botella	1	1		1	1					
	Escobilla WC	1	1		1	1					
Lavabo con repisa (elemento fijo)	1	1		1	1						
Espejo encastrado (elemento fijo)	1	1		1	1						
Repisa para objetos de aseo (elemento fijo)	1	1		1	1						
Accesorios de ducha (elemento fijo)	1	1		1	1						
Abrazadera en pared (elemento fijo)	1	1		1	1						

INSPECCIÓN MOBILIARIO DEL HOSPITAL

EDIFICIO:	HOSPITAL INFANTA LEONOR	INCOSA	FECHA:	05/01/2018	INSPECTOR:	Valentina Morales
EXPLOTADOR:	Hospital de Vallecas S.A.		HORA:	13:00	ACOMPaña AL INSPECTOR:	

UNIDAD DE HOSPITALIZACIÓN CONVENCIONAL - HABITACIONES 1/3

	Equipamiento de cada espacio	Unidades (Anexo VI)	Unidades existentes	Etiqueta		Estado			OBSERVACIONES Equipamiento	OBSERVACIONES Ubicación	
				Si	No	Bueno	Roto	Deteriorado			
Habitación doble uso individual 9	Cama clínica eléctrica con accesorios	1	0							planta 2 - satélite A 212	
	Juego de barandillas para cama clínica	1	0								
	Colchón de látex para cama clínica	1	0								
	Almohada para cama clínica	1	1		1	1					
	Portasueros rodado	1	2		2	2					
	Porta-sueros para cama clínica	1	0								
	Caudalímetro de oxígeno	1	1		1	1					
	Regulador de vacío	1	0								
	Esfigmomanómetro de pared	1	0								
	Soporte de termómetro	1	0								
	Mesita de noche clínica	1	1		1	1					
	Mesa cigüeña para comer	1	1		1	1					
	Sofá-cama 2 m.	1	1		1	1					
	Butaca paciente/acompañante	1	0								
	Sillón ergonómico para pacientes	1	1		1	1					
	Silla fija	1	1		1	1					
	Cuadro decoración pared	1	1		1	1					
	Colgador para ropero	4	0								
	Papelera metálica	1	0								
	Cubo de basura con pedal 5L	1	0						12 L		
	Aseos de la habitación										
	Dispensador de papel higiénico rollo 200/300 m.	1	0								
	Sujeta toallas de ducha	1	1		1	1					
	Cuña de acero inoxidable con soporte	1	0						plástico		
	Palangana de aseo metálica	1	0						plástico		
	Botella	1	1		1	1					
	Escobilla WC	1	1		1	1					
Lavabo con repisa (elemento fijo)	1	1		1	1						
Espejo encastrado (elemento fijo)	1	1		1	1						
Repisa para objetos de aseo (elemento fijo)	1	1		1	1						
Accesorios de ducha (elemento fijo)	1	1		1	1						
Abrazadera en pared (elemento fijo)	1	1		1		1					

INSPECCIÓN MOBILIARIO DEL HOSPITAL											
EDIFICIO:	HOSPITAL INFANTA LEONOR	INCOSA			FECHA:	05/01/2018	INSPECTOR:		Valentina Morales		
EXPLOTADOR:	Hospital de Vallecas S.A.				HORA:	13:00	ACOMPaña AL INSPECTOR:				
UNIDAD DE HOSPITALIZACIÓN CONVENCIONAL - HABITACIONES 1/3											
	Equipamiento de cada espacio	Unidades (Anexo VI)	Unidades existentes	Etiqueta		Estado			OBSERVACIONES Equipamiento	OBSERVACIONES Ubicación	
				Si	No	Bueno	Roto	Deteriorado			
Habitación doble uso individual 10	Cama clínica eléctrica con accesorios	1	1		1	1				planta 2 - satélite B 219	
	Juego de barandillas para cama clínica	1	1		1	1					
	Colchón de látex para cama clínica	1	1		1	1					
	Almohada para cama clínica	1	1		1	1					
	Portasueros rodado	1	1		1	1					
	Porta-sueros para cama clínica	1	1		1	1					
	Caudalímetro de oxígeno	1	1		1	1					
	Regulador de vacío	1	1		1	1					
	Esfigmomanómetro de pared	1	0								
	Soporte de termómetro	1	0								
	Mesita de noche clínica	1	1	1		1					
	Mesa cigüeña para comer	1	1	1		1					
	Sofá-cama 2 m.	1	1		1	1					
	Butaca paciente/acompañante	1	0								
	Sillón ergonómico para pacientes	1	1		1	1					
	Silla fija	1	0								
	Cuadro decoración pared	1	0								
	Colgador para ropero	4	0								
	Papelera metálica	1	0								
	Cubo de basura con pedal 5L	1	0						12 L		
	Aseos de la habitación										
	Dispensador de papel higiénico rollo 200/300 m.	1	0								
	Sujeta toallas de ducha	1	1		1	1					
	Cuña de acero inoxidable con soporte	1	0						plástico		
	Palangana de aseo metálica	1	0						plástico		
	Botella	1	0								
	Escobilla WC	1	1		1	1					
Lavabo con repisa (elemento fijo)	1	1		1	1						
Espejo encastrado (elemento fijo)	1	1		1	1						
Repisa para objetos de aseo (elemento fijo)	1	1		1	1						
Accesorios de ducha (elemento fijo)	1	1		1	1						
Abrazadera en pared (elemento fijo)	1	1		1	1						

INSPECCIÓN MOBILIARIO DEL HOSPITAL											
EDIFICIO:	HOSPITAL INFANTA LEONOR	INCOSA				FECHA:	05/01/2018	INSPECTOR:		Valentina Morales	
EXPLOTADOR:	Hospital de Vallecas S.A.					HORA:	13:00	ACOMPaña AL INSPECTOR:			
UNIDAD DE HOSPITALIZACIÓN CONVENCIONAL - HABITACIONES 1/3											
	Equipamiento de cada espacio	Unidades (Anexo VI)	Unidades existentes	Etiqueta		Estado			OBSERVACIONES Equipamiento	OBSERVACIONES Ubicación	
				Si	No	Bueno	Roto	Deteriorado			
Habitación doble uso individual 11	Cama clínica eléctrica con accesorios	1	2		2	2				planta 2 - satélite B 220	
	Juego de barandillas para cama clínica	1	2		2	2					
	Colchón de látex para cama clínica	1	2		2	2					
	Almohada para cama clínica	1	2		2	2					
	Portasueros rodado	1	0								
	Porta-sueros para cama clínica	1	2		2	2					
	Caudalímetro de oxígeno	1	2		2	2					
	Regulador de vacío	1	2		2	2					
	Esfigmomanómetro de pared	1	0								
	Soporte de termómetro	1	0								
	Mesita de noche clínica	1	1	1		1					
	Mesa cigüeña para comer	1	1	1		1					
	Sofá-cama 2 m.	1	0								
	Butaca paciente/acompañante	1	0								
	Sillón ergonómico para pacientes	1	2		2	2					
	Silla fija	1	2		2	2					
	Cuadro decoración pared	1	1		1	1					
	Colgador para ropero	4	0								
	Papelera metálica	1	0								
	Cubo de basura con pedal 5L	1	0						12 L		
	Aseos de la habitación										
	Dispensador de papel higiénico rollo 200/300 m.	1	0								
	Sujeta toallas de ducha	1	1		1	1					
	Cuña de acero inoxidable con soporte	1	0						plástico		
	Palangana de aseo metálica	1	0						plástico		
	Botella	1	1		1	1					
	Escobilla WC	1	1		1	1					
Lavabo con repisa (elemento fijo)	1	1		1	1						
Espejo encastrado (elemento fijo)	1	1		1	1						
Repisa para objetos de aseo (elemento fijo)	1	1		1	1						
Accesorios de ducha (elemento fijo)	1	1		1	1						
Abrazadera en pared (elemento fijo)	1	1		1	1						

INSPECCIÓN MOBILIARIO DEL HOSPITAL

EDIFICIO:	HOSPITAL INFANTA LEONOR	INCOSA	FECHA:	05/01/2018	INSPECTOR:	Valentina Morales
EXPLOTADOR:	Hospital de Vallecas S.A.		HORA:	13:00	ACOMPaña AL INSPECTOR:	

UNIDAD DE HOSPITALIZACIÓN CONVENCIONAL - HABITACIONES 1/3

	Equipamiento de cada espacio	Unidades (Anexo VI)	Unidades existentes	Etiqueta		Estado			OBSERVACIONES Equipamiento	OBSERVACIONES Ubicación	
				Si	No	Bueno	Roto	Deteriorado			
Habitación doble uso individual 12	Cama clínica eléctrica con accesorios	1	1		1	1				planta 2 - satélite B 221	
	Juego de barandillas para cama clínica	1	1		1	1					
	Colchón de látex para cama clínica	1	1		1	1					
	Almohada para cama clínica	1	1		1	1					
	Portasueros rodado	1	0								
	Porta-sueros para cama clínica	1	1		1	1					
	Caudalímetro de oxígeno	1	1		1	1					
	Regulador de vacío	1	1		1	1					
	Esfigmomanómetro de pared	1	0								
	Soporte de termómetro	1	0								
	Mesita de noche clínica	1	0								
	Mesa cigüeña para comer	1	0								
	Sofá-cama 2 m.	1	1		1	1					
	Butaca paciente/acompañante	1	0								
	Sillón ergonómico para pacientes	1	1		1	1					
	Silla fija	1	0								
	Cuadro decoración pared	1	1		1	1					
	Colgador para ropero	4	0								
	Papelera metálica	1	0								
	Cubo de basura con pedal 5L	1	0								
	Aseos de la habitación										
	Dispensador de papel higiénico rollo 200/300 m.	1	0								
	Sujeta toallas de ducha	1	1		1	1					
	Cuña de acero inoxidable con soporte	1	0								
	Palangana de aseo metálica	1	0						plástico		
	Botella	1	1		1	1					
	Escobilla WC	1	1		1	1					
	Lavabo con repisa (elemento fijo)	1	1		1	1					
Espejo encastrado (elemento fijo)	1	1		1	1						
Repisa para objetos de aseo (elemento fijo)	1	1		1	1						
Accesorios de ducha (elemento fijo)	1	1		1	1						
Abrazadera en pared (elemento fijo)	1	1		1	1						

INSPECCIÓN MOBILIARIO DEL HOSPITAL

EDIFICIO:	HOSPITAL INFANTA LEONOR	INCOSA	FECHA:	05/01/2018	INSPECTOR:	Valentina Morales
EXPLOTADOR:	Hospital de Vallecas S.A.		HORA:	13:00	ACOMPaña AL INSPECTOR:	

UNIDAD DE HOSPITALIZACIÓN CONVENCIONAL - HABITACIONES 1/3

	Equipamiento de cada espacio	Unidades (Anexo VI)	Unidades existentes	Etiqueta		Estado			OBSERVACIONES Equipamiento	OBSERVACIONES Ubicación	
				Si	No	Bueno	Roto	Deteriorado			
Habitación doble uso individual 13	Cama clínica eléctrica con accesorios	1	0							planta 2 - satélite B 222	
	Juego de barandillas para cama clínica	1	0								
	Colchón de látex para cama clínica	1	0								
	Almohada para cama clínica	1	1		1	1					
	Portasueros rodado	1	1		1	1					
	Porta-sueros para cama clínica	1	0								
	Caudalímetro de oxígeno	1	1		1	1					
	Regulador de vacío	1	1		1	1					
	Esfigmomanómetro de pared	1	0								
	Soporte de termómetro	1	0								
	Mesita de noche clínica	1	1		1	1					
	Mesa cigüeña para comer	1	1		1	1					
	Sofá-cama 2 m.	1	1		1			1			
	Butaca paciente/acompañante	1	0								
	Sillón ergonómico para pacientes	1	1		1	1					
	Silla fija	1	0								
	Cuadro decoración pared	1	1		1	1					
	Colgador para ropero	4	0								
	Papelera metálica	1	0								
	Cubo de basura con pedal 5L	1	0						12 L		
	Aseos de la habitación										
	Dispensador de papel higiénico rollo 200/300 m.	1	0								
	Sujeta toallas de ducha	1	1		1	1					
	Cuña de acero inoxidable con soporte	1	0								
	Palangana de aseo metálica	1	0						plástico		
	Botella	1	0								
	Escobilla WC	1	1		1	1					
	Lavabo con repisa (elemento fijo)	1	1		1	1					
Espejo encastrado (elemento fijo)	1	1		1	1						
Repisa para objetos de aseo (elemento fijo)	1	1		1	1						
Accesorios de ducha (elemento fijo)	1	1		1	1						
Abrazadera en pared (elemento fijo)	1	1		1	1						

INSPECCIÓN MOBILIARIO DEL HOSPITAL

EDIFICIO:	HOSPITAL INFANTA LEONOR	INCOSA	FECHA:	05/01/2018	INSPECTOR:	Valentina Morales
EXPLOTADOR:	Hospital de Vallecas S.A.		HORA:	13:00	ACOMPaña AL INSPECTOR:	

UNIDAD DE HOSPITALIZACIÓN CONVENCIONAL - HABITACIONES 1/3

	Equipamiento de cada espacio	Unidades (Anexo VI)	Unidades existentes	Etiqueta		Estado			OBSERVACIONES Equipamiento	OBSERVACIONES Ubicación	
				Si	No	Bueno	Roto	Deteriorado			
Habitación doble uso individual 14	Cama clínica eléctrica con accesorios	1	1		1	1				planta 2 - satélite B 223	
	Juego de barandillas para cama clínica	1	1		1	1					
	Colchón de látex para cama clínica	1	1		1	1					
	Almohada para cama clínica	1	1		1	1					
	Portasueros rodado	1	1		1	1					
	Porta-sueros para cama clínica	1	1		1	1					
	Caudalímetro de oxígeno	1	1		1	1					
	Regulador de vacío	1	1		1	1					
	Esfigmomanómetro de pared	1	0								
	Soporte de termómetro	1	0								
	Mesita de noche clínica	1	1		1	1					
	Mesa cigüeña para comer	1	1		1	1					
	Sofá-cama 2 m.	1	1		1	1					
	Butaca paciente/acompañante	1	0								
	Sillón ergonómico para pacientes	1	1		1	1					
	Silla fija	1	1		1	1					
	Cuadro decoración pared	1	1		1	1					
	Colgador para ropero	4	0								
	Papelera metálica	1	0								
	Cubo de basura con pedal 5L	1	0								
	Aseos de la habitación										
	Dispensador de papel higiénico rollo 200/300 m.	1	0								
	Sujeta toallas de ducha	1	1		1	1					
	Cuña de acero inoxidable con soporte	1	0								
	Palangana de aseo metálica	1	0						plástico		
	Botella	1	0								
	Escobilla WC	1	1		1	1					
	Lavabo con repisa (elemento fijo)	1	1		1	1					
Espejo encastrado (elemento fijo)	1	1		1	1						
Repisa para objetos de aseo (elemento fijo)	1	1		1	1						
Accesorios de ducha (elemento fijo)	1	1		1	1						
Abrazadera en pared (elemento fijo)	1	1		1	1						

INSPECCIÓN MOBILIARIO DEL HOSPITAL											
EDIFICIO:	HOSPITAL INFANTA LEONOR	INCOSA			FECHA:	05/01/2018	INSPECTOR:		Valentina Morales		
EXPLOTADOR:	Hospital de Vallecas S.A.				HORA:	13:00	ACOMPaña AL INSPECTOR:				
UNIDAD DE HOSPITALIZACIÓN CONVENCIONAL - HABITACIONES 1/3											
	Equipamiento de cada espacio	Unidades (Anexo VI)	Unidades existentes	Etiqueta		Estado			OBSERVACIONES Equipamiento	OBSERVACIONES Ubicación	
				Si	No	Bueno	Roto	Deteriorado			
Habitación doble uso individual 15	Cama clínica eléctrica con accesorios	1	1		1	1				planta 2 - satélite B 224	
	Juego de barandillas para cama clínica	1	1		1	1					
	Colchón de látex para cama clínica	1	1		1	1					
	Almohada para cama clínica	1	1		1	1					
	Portasueros rodado	1	1		1	1					
	Porta-sueros para cama clínica	1	1		1	1					
	Caudalímetro de oxígeno	1	1		1	1					
	Regulador de vacío	1	1		1	1					
	Esfigmomanómetro de pared	1	0								
	Soporte de termómetro	1	0								
	Mesita de noche clínica	1	1		1	1					
	Mesa cigüeña para comer	1	1		1	1					
	Sofá-cama 2 m.	1	1		1	1					
	Butaca paciente/acompañante	1	0								
	Sillón ergonómico para pacientes	1	1		1	1					
	Silla fija	1	1		1	1					
	Cuadro decoración pared	1	1		1	1					
	Colgador para ropero	4	0								
	Papelera metálica	1	0								
	Cubo de basura con pedal 5L	1	0						12 L		
	Aseos de la habitación										
	Dispensador de papel higiénico rollo 200/300 m.	1	0								
	Sujeta toallas de ducha	1	1		1	1					
	Cuña de acero inoxidable con soporte	1	0						plástico		
	Palangana de aseo metálica	1	0						plástico		
	Botella	1	1		1	1					
	Escobilla WC	1	1		1	1					
Lavabo con repisa (elemento fijo)	1	1		1	1						
Espejo encastrado (elemento fijo)	1	1		1	1						
Repisa para objetos de aseo (elemento fijo)	1	1		1	1						
Accesorios de ducha (elemento fijo)	1	1		1	1						
Abrazadera en pared (elemento fijo)	1	1		1	1						

INSPECCIÓN MOBILIARIO DEL HOSPITAL

EDIFICIO:	HOSPITAL INFANTA LEONOR	INCOSA	FECHA:	05/01/2018	INSPECTOR:	Valentina Morales
EXPLOTADOR:	Hospital de Vallecas S.A.		HORA:	13:00	ACOMPaña AL INSPECTOR:	

UNIDAD DE HOSPITALIZACIÓN CONVENCIONAL - HABITACIONES 1/3

	Equipamiento de cada espacio	Unidades (Anexo VI)	Unidades existentes	Etiqueta		Estado			OBSERVACIONES Equipamiento	OBSERVACIONES Ubicación	
				Si	No	Bueno	Roto	Deteriorado			
Habitación doble uso individual 16	Cama clínica eléctrica con accesorios	1	1		1	1				planta 2 - satélite B 225	
	Juego de barandillas para cama clínica	1	1		1	1					
	Colchón de látex para cama clínica	1	1		1	1					
	Almohada para cama clínica	1	1		1	1					
	Portasueros rodado	1	1		1	1					
	Porta-sueros para cama clínica	1	1		1	1					
	Caudalímetro de oxígeno	1	0								
	Regulador de vacío	1	2		2	2					
	Esfigmomanómetro de pared	1	0								
	Soporte de termómetro	1	0								
	Mesita de noche clínica	1	1		1	1					
	Mesa cigüeña para comer	1	1		1	1					
	Sofá-cama 2 m.	1	0								
	Butaca paciente/acompañante	1	0								
	Sillón ergonómico para pacientes	1	2		2	2					
	Silla fija	1	3		3	3					
	Cuadro decoración pared	1	1		1	1					
	Colgador para ropero	4	0								
	Papelera metálica	1	0								
	Cubo de basura con pedal 5L	1	0								
	Aseos de la habitación										
	Dispensador de papel higiénico rollo 200/300 m.	1	0								
	Sujeta toallas de ducha	1	1		1	1					
	Cuña de acero inoxidable con soporte	1	0						plástico		
	Palangana de aseo metálica	1	0						plástico		
	Botella	1	0								
	Escobilla WC	1	1		1	1					
Lavabo con repisa (elemento fijo)	1	1		1	1						
Espejo encastrado (elemento fijo)	1	1		1	1						
Repisa para objetos de aseo (elemento fijo)	1	1		1	1						
Accesorios de ducha (elemento fijo)	1	1		1	1						
Abrazadera en pared (elemento fijo)	1	1		1	1						

INSPECCIÓN MOBILIARIO DEL HOSPITAL											
EDIFICIO:	HOSPITAL INFANTA LEONOR	INCOSA				FECHA:	05/01/2018	INSPECTOR:		Valentina Morales	
EXPLOTADOR:	Hospital de Vallecas S.A.					HORA:	13:00	ACOMPaña AL INSPECTOR:			
UNIDAD DE HOSPITALIZACIÓN CONVENCIONAL - HABITACIONES 1/3											
	Equipamiento de cada espacio	Unidades (Anexo VI)	Unidades existentes	Etiqueta		Estado			OBSERVACIONES Equipamiento	OBSERVACIONES Ubicación	
				Si	No	Bueno	Roto	Deteriorado			
Habitación doble uso individual 17	Cama clínica eléctrica con accesorios	1	2		2	2				planta 2 - satélite B 226	
	Juego de barandillas para cama clínica	1	2		2	2					
	Colchón de látex para cama clínica	1	2		2	2					
	Almohada para cama clínica	1	3		3	3					
	Portasueros rodado	1	1		1	1					
	Porta-sueros para cama clínica	1	1		1	1					
	Caudalímetro de oxígeno	1	0								
	Regulador de vacío	1	2		2	2			reguvac		
	Esfigmomanómetro de pared	1	0								
	Soporte de termómetro	1	0								
	Mesita de noche clínica	1	2		2	2					
	Mesa cigüeña para comer	1	2		2	2					
	Sofá-cama 2 m.	1	0								
	Butaca paciente/acompañante	1	0								
	Sillón ergonómico para pacientes	1	2		2	2					
	Silla fija	1	2	2		2					
	Cuadro decoración pared	1	1		1	1					
	Colgador para ropero	4	0								
	Papelera metálica	1	0								
	Cubo de basura con pedal 5L	1	0						12 L		
	Aseos de la habitación										
	Dispensador de papel higiénico rollo 200/300 m.	1	0								
	Sujeta toallas de ducha	1	1		1	1					
	Cuña de acero inoxidable con soporte	1	0						plástico		
	Palangana de aseo metálica	1	0						plástico		
	Botella	1	0								
	Escobilla WC	1	1		1	1					
Lavabo con repisa (elemento fijo)	1	1		1	1						
Espejo encastrado (elemento fijo)	1	1		1	1						
Repisa para objetos de aseo (elemento fijo)	1	1		1	1						
Accesorios de ducha (elemento fijo)	1	1		1	1						
Abrazadera en pared (elemento fijo)	1	1		1	1						

INSPECCIÓN MOBILIARIO DEL HOSPITAL

EDIFICIO:	HOSPITAL INFANTA LEONOR	INCOSA	FECHA:	05/01/2018	INSPECTOR:	Valentina Morales
EXPLOTADOR:	Hospital de Vallecas S.A.		HORA:	13:00	ACOMPaña AL INSPECTOR:	

UNIDAD DE HOSPITALIZACIÓN CONVENCIONAL - HABITACIONES 1/3

	Equipamiento de cada espacio	Unidades (Anexo VI)	Unidades existentes	Etiqueta		Estado			OBSERVACIONES Equipamiento	OBSERVACIONES Ubicación	
				Si	No	Bueno	Roto	Deteriorado			
Habitación doble uso individual 18	Cama clínica eléctrica con accesorios	1	2		2	2				planta 2 - satélite B 227	
	Juego de barandillas para cama clínica	1	2		2	2					
	Colchón de látex para cama clínica	1	2		2	2					
	Almohada para cama clínica	1	2		2	2					
	Portasueros rodado	1	2		2	2					
	Porta-sueros para cama clínica	1	1		1	1					
	Caudalímetro de oxígeno	1	2		2	2					
	Regulador de vacío	1	0								
	Esfigmomanómetro de pared	1	0								
	Soporte de termómetro	1	0								
	Mesita de noche clínica	1	2		2	2					
	Mesa cigüeña para comer	1	2		2	2					
	Sofá-cama 2 m.	1	0								
	Butaca paciente/acompañante	1	0								
	Sillón ergonómico para pacientes	1	2		2	2					
	Silla fija	1	1		1	1					
	Cuadro decoración pared	1	1		1	1					
	Colgador para ropero	4	0								
	Papelera metálica	1	0								
	Cubo de basura con pedal 5L	1	0								
	Aseos de la habitación										
	Dispensador de papel higiénico rollo 200/300 m.	1	0								
	Sujeta toallas de ducha	1	1		1	1					
	Cuña de acero inoxidable con soporte	1	0						plástico		
	Palangana de aseo metálica	1	0						plástico		
	Botella	1	1		1	1					
	Escobilla WC	1	1		1	1					
Lavabo con repisa (elemento fijo)	1	1		1	1						
Espejo encastrado (elemento fijo)	1	1		1	1						
Repisa para objetos de aseo (elemento fijo)	1	1		1	1						
Accesorios de ducha (elemento fijo)	1	1		1	1						
Abrazadera en pared (elemento fijo)	1	1		1	1						

INSPECCIÓN MOBILIARIO DEL HOSPITAL

EDIFICIO:	HOSPITAL INFANTA LEONOR	INCOSA	FECHA:	05/01/2018	INSPECTOR:	Valentina Morales
EXPLOTADOR:	Hospital de Vallecas S.A.		HORA:	13:00	ACOMPaña AL INSPECTOR:	

UNIDAD DE HOSPITALIZACIÓN CONVENCIONAL - HABITACIONES 1/3

	Equipamiento de cada espacio	Unidades (Anexo VI)	Unidades existentes	Etiqueta		Estado			OBSERVACIONES Equipamiento	OBSERVACIONES Ubicación	
				Si	No	Bueno	Roto	Deteriorado			
Habitación doble uso individual 19	Cama clínica eléctrica con accesorios	1	1		1	1				planta 2 - satélite B 228	
	Juego de barandillas para cama clínica	1	1		1	1					
	Colchón de látex para cama clínica	1	1		1	1					
	Almohada para cama clínica	1	1		1	1					
	Portasueros rodado	1	1		1	1					
	Porta-sueros para cama clínica	1	1		1	1					
	Caudalímetro de oxígeno	1	1		1	1					
	Regulador de vacío	1	1		1	1					
	Esfigmomanómetro de pared	1	0								
	Soporte de termómetro	1	0								
	Mesita de noche clínica	1	2		2	2					
	Mesa cigüeña para comer	1	2		2	2					
	Sofá-cama 2 m.	1	0								
	Butaca paciente/acompañante	1	0								
	Sillón ergonómico para pacientes	1	2		2	2					
	Silla fija	1	1		1	1					
	Cuadro decoración pared	1	1		1	1					
	Colgador para ropero	4	0								
	Papelera metálica	1	0								
	Cubo de basura con pedal 5L	1	0						12L sin tapa		
	Aseos de la habitación										
	Dispensador de papel higiénico rollo 200/300 m.	1	0								
	Sujeta toallas de ducha	1	1		1			1			
	Cuña de acero inoxidable con soporte	1	0						plástico		
	Palangana de aseo metálica	1	0						plástico		
	Botella	1	2		2	2					
	Escobilla WC	1	1		1	1					
Lavabo con repisa (elemento fijo)	1	1		1	1						
Espejo encastrado (elemento fijo)	1	1		1	1						
Repisa para objetos de aseo (elemento fijo)	1	1		1	1						
Accesorios de ducha (elemento fijo)	1	1		1	1						
Abrazadera en pared (elemento fijo)	1	1		1	1						

INSPECCIÓN MOBILIARIO DEL HOSPITAL

EDIFICIO:	HOSPITAL INFANTA LEONOR	INCOSA	FECHA:	05/01/2018	INSPECTOR:	Valentina Morales
EXPLOTADOR:	Hospital de Vallecas S.A.		HORA:	13:00	ACOMPaña AL INSPECTOR:	

UNIDAD DE HOSPITALIZACIÓN CONVENCIONAL - HABITACIONES 1/3

	Equipamiento de cada espacio	Unidades (Anexo VI)	Unidades existentes	Etiqueta		Estado			OBSERVACIONES Equipamiento	OBSERVACIONES Ubicación	
				Si	No	Bueno	Roto	Deteriorado			
Habitación doble uso individual 20	Cama clínica eléctrica con accesorios	1	2		2	2				planta 2 - satélite B 229	
	Juego de barandillas para cama clínica	1	2		2	2					
	Colchón de látex para cama clínica	1	2		2	2					
	Almohada para cama clínica	1	2		2	2					
	Portasueros rodado	1	0								
	Porta-sueros para cama clínica	1	1		1	1					
	Caudalímetro de oxígeno	1	1		1	1					
	Regulador de vacío	1	2		2	2					
	Esfigmomanómetro de pared	1	0								
	Soporte de termómetro	1	0								
	Mesita de noche clínica	1	2	1	1	2					
	Mesa cigüeña para comer	1	2		2	2					
	Sofá-cama 2 m.	1	0								
	Butaca paciente/acompañante	1	0								
	Sillón ergonómico para pacientes	1	2		2	2					
	Silla fija	1	1		1	1					
	Cuadro decoración pared	1	1		1	1					
	Colgador para ropero	4	0								
	Papelera metálica	1	0								
	Cubo de basura con pedal 5L	1	0								
	Aseos de la habitación										
	Dispensador de papel higiénico rollo 200/300 m.	1	0								
	Sujeta toallas de ducha	1	1		1	1					
	Cuña de acero inoxidable con soporte	1	0						plástico		
	Palangana de aseo metálica	1	0						plástico		
	Botella	1	0								
	Escobilla WC	1	1		1	1					
	Lavabo con repisa (elemento fijo)	1	1		1	1					
Espejo encastrado (elemento fijo)	1	1		1	1						
Repisa para objetos de aseo (elemento fijo)	1	1		1	1						
Accesorios de ducha (elemento fijo)	1	1		1	1						
Abrazadera en pared (elemento fijo)	1	1		1	1						

INSPECCIÓN MOBILIARIO DEL HOSPITAL

EDIFICIO:	HOSPITAL INFANTA LEONOR	INCOSA	FECHA:	05/01/2018	INSPECTOR:	Valentina Morales
EXPLOTADOR:	Hospital de Vallecas S.A.		HORA:	13:00	ACOMPaña AL INSPECTOR:	

UNIDAD DE HOSPITALIZACIÓN CONVENCIONAL - HABITACIONES 1/3

	Equipamiento de cada espacio	Unidades (Anexo VI)	Unidades existentes	Etiqueta		Estado			OBSERVACIONES Equipamiento	OBSERVACIONES Ubicación
				Si	No	Bueno	Roto	Deteriorado		
Habitación doble uso individual 21	Cama clínica eléctrica con accesorios	1	2		2	2			planta 2 - satélite B 230	
	Juego de barandillas para cama clínica	1	2		2	2				
	Colchón de látex para cama clínica	1	2		2	2				
	Almohada para cama clínica	1	3		3	3				
	Portasueros rodado	1	0							
	Porta-sueros para cama clínica	1	2		2	2				
	Caudalímetro de oxígeno	1	2		2	2				
	Regulador de vacío	1	1		1	1				
	Esfigmomanómetro de pared	1	0							
	Soporte de termómetro	1	0							
	Mesita de noche clínica	1	1		1	1				
	Mesa cigüeña para comer	1	1		1	1				
	Sofá-cama 2 m.	1	0							
	Butaca paciente/acompañante	1	0							
	Sillón ergonómico para pacientes	1	2		2	2				
	Silla fija	1	2	2		2				
	Cuadro decoración pared	1	1		1	1				
	Colgador para ropero	4	0							
	Papelera metálica	1	0							
	Cubo de basura con pedal 5L	1	0							
	Aseos de la habitación									
	Dispensador de papel higiénico rollo 200/300 m.	1	0							
	Sujeta toallas de ducha	1	1		1	1				
	Cuña de acero inoxidable con soporte	1	0							
	Palangana de aseo metálica	1	0							
	Botella	1	1		1	1				
	Escobilla WC	1	1		1	1				
	Lavabo con repisa (elemento fijo)	1	1		1	1				
Espejo encastrado (elemento fijo)	1	1		1	1					
Repisa para objetos de aseo (elemento fijo)	1	1		1	1					
Accesorios de ducha (elemento fijo)	1	1		1	1					
Abrazadera en pared (elemento fijo)	1	1		1	1					

INSPECCIÓN MOBILIARIO DEL HOSPITAL											
EDIFICIO:	HOSPITAL INFANTA LEONOR	INCOSA				FECHA:	05/01/2018	INSPECTOR:		Valentina Morales	
EXPLOTADOR:	Hospital de Vallecas S.A.					HORA:	13:00	ACOMPaña AL INSPECTOR:			
UNIDAD DE HOSPITALIZACIÓN CONVENCIONAL - HABITACIONES 1/3											
	Equipamiento de cada espacio	Unidades (Anexo VI)	Unidades existentes	Etiqueta		Estado			OBSERVACIONES Equipamiento	OBSERVACIONES Ubicación	
				Si	No	Bueno	Roto	Deteriorado			
Habitación doble uso individual 22	Cama clínica eléctrica con accesorios	1	1		1	1				planta 2 - satélite F 221	
	Juego de barandillas para cama clínica	1	1		1	1					
	Colchón de látex para cama clínica	1	1		1	1					
	Almohada para cama clínica	1	1		1	1					
	Portasueros rodado	1	0								
	Porta-sueros para cama clínica	1	1		1	1					
	Caudalímetro de oxígeno	1	0								
	Regulador de vacío	1	1		1	1					
	Esfigmomanómetro de pared	1	0								
	Soporte de termómetro	1	0								
	Mesita de noche clínica	1	1		1	1					
	Mesa cigüeña para comer	1	1		1	1					
	Sofá-cama 2 m.	1	1		1	1					
	Butaca paciente/acompañante	1	0								
	Sillón ergonómico para pacientes	1	1		1	1					
	Silla fija	1	0								
	Cuadro decoración pared	1	1		1	1					
	Colgador para ropero	4	0								
	Papelera metálica	1	0								
	Cubo de basura con pedal 5L	1	0						12 L		
	Aseos de la habitación										
	Dispensador de papel higiénico rollo 200/300 m.	1	0								
	Sujeta toallas de ducha	1	1		1			1			
	Cuña de acero inoxidable con soporte	1	0						plástico		
	Palangana de aseo metálica	1	0						plástico		
	Botella	1	0								
	Escobilla WC	1	1		1	1					
Lavabo con repisa (elemento fijo)	1	1		1	1						
Espejo encastrado (elemento fijo)	1	1		1	1						
Repisa para objetos de aseo (elemento fijo)	1	1		1	1						
Accesorios de ducha (elemento fijo)	1	1		1	1						
Abrazadera en pared (elemento fijo)	1	1		1	1						

INSPECCIÓN MOBILIARIO DEL HOSPITAL

EDIFICIO:	HOSPITAL INFANTA LEONOR	INCOSA	FECHA:	05/01/2018	INSPECTOR:	Valentina Morales
EXPLOTADOR:	Hospital de Vallecas S.A.		HORA:	13:00	ACOMPaña AL INSPECTOR:	

UNIDAD DE HOSPITALIZACIÓN CONVENCIONAL - HABITACIONES 1/3

	Equipamiento de cada espacio	Unidades (Anexo VI)	Unidades existentes	Etiqueta		Estado			OBSERVACIONES Equipamiento	OBSERVACIONES Ubicación	
				Si	No	Bueno	Roto	Deteriorado			
Habitación doble uso individual 23	Cama clínica eléctrica con accesorios	1	1		1	1				planta 2 - satélite F 220	
	Juego de barandillas para cama clínica	1	1		1	1					
	Colchón de látex para cama clínica	1	1		1	1					
	Almohada para cama clínica	1	1		1	1					
	Portasueros rodado	1	0								
	Porta-sueros para cama clínica	1	1		1	1					
	Caudalímetro de oxígeno	1	1		1	1					
	Regulador de vacío	1	1		1	1					
	Esfigmomanómetro de pared	1	0								
	Soporte de termómetro	1	0								
	Mesita de noche clínica	1	1		1	1					
	Mesa cigüeña para comer	1	1		1	1					
	Sofá-cama 2 m.	1	1		1	1					
	Butaca paciente/acompañante	1	0								
	Sillón ergonómico para pacientes	1	1		1	1					
	Silla fija	1	0								
	Cuadro decoración pared	1	1		1	1					
	Colgador para ropero	4	0								
	Papelera metálica	1	0								
	Cubo de basura con pedal 5L	1	0						12 L		
	Aseos de la habitación										
	Dispensador de papel higiénico rollo 200/300 m.	1	0								
	Sujeta toallas de ducha	1	1		1	1					
	Cuña de acero inoxidable con soporte	1	0						plástico		
	Palangana de aseo metálica	1	0						plástico		
	Botella	1	1		1	1					
	Escobilla WC	1	1		1	1					
	Lavabo con repisa (elemento fijo)	1	1		1	1					
Espejo encastrado (elemento fijo)	1	1		1	1						
Repisa para objetos de aseo (elemento fijo)	1	1		1	1						
Accesorios de ducha (elemento fijo)	1	1		1	1						
Abrazadera en pared (elemento fijo)	1	1		1	1						

INSPECCIÓN MOBILIARIO DEL HOSPITAL

EDIFICIO:	HOSPITAL INFANTA LEONOR	INCOSA	FECHA:	05/01/2018	INSPECTOR:	Valentina Morales
EXPLOTADOR:	Hospital de Vallecas S.A.		HORA:	13:00	ACOMPaña AL INSPECTOR:	

UNIDAD DE HOSPITALIZACIÓN CONVENCIONAL - HABITACIONES 1/3

	Equipamiento de cada espacio	Unidades (Anexo VI)	Unidades existentes	Etiqueta		Estado			OBSERVACIONES Equipamiento	OBSERVACIONES Ubicación	
				Si	No	Bueno	Roto	Deteriorado			
Habitación doble uso individual 24	Cama clínica eléctrica con accesorios	1	1		1	1				planta 2 - satélite F 219	
	Juego de barandillas para cama clínica	1	1		1	1					
	Colchón de látex para cama clínica	1	1		1	1					
	Almohada para cama clínica	1	1		1	1					
	Portasueros rodado	1	1		1	1					
	Porta-sueros para cama clínica	1	1		1	1					
	Caudalímetro de oxígeno	1	1		1	1					
	Regulador de vacío	1	1		1	1					
	Esfigmomanómetro de pared	1	0								
	Soporte de termómetro	1	0								
	Mesita de noche clínica	1	1		1	1					
	Mesa cigüeña para comer	1	1		1	1					
	Sofá-cama 2 m.	1	1		1	1					
	Butaca paciente/acompañante	1	0								
	Sillón ergonómico para pacientes	1	1		1	1					
	Silla fija	1	1		1	1					
	Cuadro decoración pared	1	1		1	1					
	Colgador para ropero	4	0								
	Papelera metálica	1	0								
	Cubo de basura con pedal 5L	1	0						12 L sin tapa		
	Aseos de la habitación										
	Dispensador de papel higiénico rollo 200/300 m.	1	0								
	Sujeta toallas de ducha	1	1		1	1					
	Cuña de acero inoxidable con soporte	1	0								
	Palangana de aseo metálica	1	0								
	Botella	1	0								
	Escobilla WC	1	1		1	1					
Lavabo con repisa (elemento fijo)	1	1		1	1						
Espejo encastrado (elemento fijo)	1	1		1	1						
Repisa para objetos de aseo (elemento fijo)	1	1		1	1						
Accesorios de ducha (elemento fijo)	1	1		1	1						
Abrazadera en pared (elemento fijo)	1	1		1			1				

INSPECCIÓN MOBILIARIO DEL HOSPITAL

EDIFICIO:	HOSPITAL INFANTA LEONOR	INCOSA	FECHA:	05/01/2018	INSPECTOR:	Valentina Morales
EXPLOTADOR:	Hospital de Vallecas S.A.		HORA:	13:00	ACOMPaña AL INSPECTOR:	

UNIDAD DE HOSPITALIZACIÓN CONVENCIONAL - HABITACIONES 1/3

	Equipamiento de cada espacio	Unidades (Anexo VI)	Unidades existentes	Etiqueta		Estado			OBSERVACIONES Equipamiento	OBSERVACIONES Ubicación	
				Si	No	Bueno	Roto	Deteriorado			
Habitación doble uso individual 25	Cama clínica eléctrica con accesorios	1	1		1	1				planta 2 - satélite F 218	
	Juego de barandillas para cama clínica	1	1		1	1					
	Colchón de látex para cama clínica	1	1		1	1					
	Almohada para cama clínica	1	1		1	1					
	Portasueros rodado	1	0								
	Porta-sueros para cama clínica	1	1		1	1					
	Caudalímetro de oxígeno	1	1		1	1					
	Regulador de vacío	1	1		1	1					
	Esfigmomanómetro de pared	1	0								
	Soporte de termómetro	1	0								
	Mesita de noche clínica	1	1	1		1					
	Mesa cigüeña para comer	1	1	1		1					
	Sofá-cama 2 m.	1	1		1	1					
	Butaca paciente/acompañante	1	0								
	Sillón ergonómico para pacientes	1	1		1	1					
	Silla fija	1	1		1	1					
	Cuadro decoración pared	1	1		1	1					
	Colgador para ropero	4	0								
	Papelera metálica	1	0								
	Cubo de basura con pedal 5L	1	0						12 L sin tapa		
	Aseos de la habitación										
	Dispensador de papel higiénico rollo 200/300 m.	1	0								
	Sujeta toallas de ducha	1	1		1	1					
	Cuña de acero inoxidable con soporte	1	0						plástico		
	Palangana de aseo metálica	1	0						plástico		
	Botella	1	0								
	Escobilla WC	1	1		1	1					
	Lavabo con repisa (elemento fijo)	1	1		1	1					
Espejo encastrado (elemento fijo)	1	1		1	1						
Repisa para objetos de aseo (elemento fijo)	1	1		1	1						
Accesorios de ducha (elemento fijo)	1	1		1	1						
Abrazadera en pared (elemento fijo)	1	1		1	1						

INSPECCIÓN MOBILIARIO DEL HOSPITAL

EDIFICIO:	HOSPITAL INFANTA LEONOR	INCOSA	FECHA:	05/01/2018	INSPECTOR:	Valentina Morales
EXPLOTADOR:	Hospital de Vallecas S.A.		HORA:	13:00	ACOMPaña AL INSPECTOR:	

UNIDAD DE HOSPITALIZACIÓN CONVENCIONAL - HABITACIONES 1/3

	Equipamiento de cada espacio	Unidades (Anexo VI)	Unidades existentes	Etiqueta		Estado			OBSERVACIONES Equipamiento	OBSERVACIONES Ubicación	
				Si	No	Bueno	Roto	Deteriorado			
Habitación doble uso individual 26	Cama clínica eléctrica con accesorios	1	1		1	1				planta 2 - satélite F 217	
	Juego de barandillas para cama clínica	1	1		1	1					
	Colchón de látex para cama clínica	1	1		1	1					
	Almohada para cama clínica	1	2		2	2					
	Portasueros rodado	1	0								
	Porta-sueros para cama clínica	1	1		1	1					
	Caudalímetro de oxígeno	1	1		1	1					
	Regulador de vacío	1	1		1	1					
	Esfigmomanómetro de pared	1	0								
	Soporte de termómetro	1	0								
	Mesita de noche clínica	1	1		1	1					
	Mesa cigüeña para comer	1	1		1	1					
	Sofá-cama 2 m.	1	1		1	1					
	Butaca paciente/acompañante	1	0								
	Sillón ergonómico para pacientes	1	1		1	1					
	Silla fija	1	1	1		1					
	Cuadro decoración pared	1	0								
	Colgador para ropero	4	0								
	Papelera metálica	1	0								
	Cubo de basura con pedal 5L	1	0						12 L		
	Aseos de la habitación										
	Dispensador de papel higiénico rollo 200/300 m.	1	0								
	Sujeta toallas de ducha	1	1		1	1					
	Cuña de acero inoxidable con soporte	1	0						plástico		
	Palangana de aseo metálica	1	0						plástico		
	Botella	1	0								
	Escobilla WC	1	1		1	1					
Lavabo con repisa (elemento fijo)	1	1		1	1						
Espejo encastrado (elemento fijo)	1	1		1	1						
Repisa para objetos de aseo (elemento fijo)	1	1		1	1						
Accesorios de ducha (elemento fijo)	1	1		1	1						
Abrazadera en pared (elemento fijo)	1	1		1	1						

INSPECCIÓN MOBILIARIO DEL HOSPITAL

EDIFICIO:	HOSPITAL INFANTA LEONOR	INCOSA	FECHA:	05/01/2018	INSPECTOR:	Valentina Morales
EXPLOTADOR:	Hospital de Vallecas S.A.		HORA:	13:00	ACOMPaña AL INSPECTOR:	

UNIDAD DE HOSPITALIZACIÓN CONVENCIONAL - HABITACIONES 1/3

	Equipamiento de cada espacio	Unidades (Anexo VI)	Unidades existentes	Etiqueta		Estado			OBSERVACIONES Equipamiento	OBSERVACIONES Ubicación	
				Si	No	Bueno	Roto	Deteriorado			
Habitación doble uso individual 27	Cama clínica eléctrica con accesorios	1	1		1			1		planta 2 - satélite F 216	
	Juego de barandillas para cama clínica	1	1		1	1					
	Colchón de látex para cama clínica	1	1		1	1					
	Almohada para cama clínica	1	1		1	1					
	Portasueros rodado	1	0								
	Porta-sueros para cama clínica	1	1		1	1					
	Caudalímetro de oxígeno	1	0								
	Regulador de vacío	1	1		1	1					
	Esfigmomanómetro de pared	1	0								
	Soporte de termómetro	1	0								
	Mesita de noche clínica	1	1		1	1					
	Mesa cigüeña para comer	1	1		1	1					
	Sofá-cama 2 m.	1	1		1	1					
	Butaca paciente/acompañante	1	0								
	Sillón ergonómico para pacientes	1	1		1	1					
	Silla fija	1	1		1	1					
	Cuadro decoración pared	1	0								
	Colgador para ropero	4	0								
	Papelera metálica	1	0								
	Cubo de basura con pedal 5L	1	0						12 L sin tapa		
	Aseos de la habitación										
	Dispensador de papel higiénico rollo 200/300 m.	1	0								
	Sujeta toallas de ducha	1	1		1	1					
	Cuña de acero inoxidable con soporte	1	0								
	Palangana de aseo metálica	1	0								
	Botella	1	0								
	Escobilla WC	1	1		1	1					
Lavabo con repisa (elemento fijo)	1	1		1	1						
Espejo encastrado (elemento fijo)	1	1		1	1						
Repisa para objetos de aseo (elemento fijo)	1	1		1	1						
Accesorios de ducha (elemento fijo)	1	1		1	1						
Abrazadera en pared (elemento fijo)	1	1		1	1						

INSPECCIÓN MOBILIARIO DEL HOSPITAL											
EDIFICIO:	HOSPITAL INFANTA LEONOR	INCOSA			FECHA:	05/01/2018	INSPECTOR:	Valentina Morales			
EXPLOTADOR:	Hospital de Vallecas S.A.				HORA:	13:00	ACOMPaña AL INSPECTOR:				
UNIDAD DE HOSPITALIZACIÓN CONVENCIONAL - HABITACIONES 1/3											
	Equipamiento de cada espacio	Unidades (Anexo VI)	Unidades existentes	Etiqueta		Estado			OBSERVACIONES Equipamiento	OBSERVACIONES Ubicación	
				Si	No	Bueno	Roto	Deteriorado			
Habitación doble uso individual 28	Cama clínica eléctrica con accesorios	1	0							planta 2 - satélite F 215	
	Juego de barandillas para cama clínica	1	0								
	Colchón de látex para cama clínica	1	1		1	1					
	Almohada para cama clínica	1	1		1	1					
	Portasueros rodado	1	0								
	Porta-sueros para cama clínica	1	1		1	1					
	Caudalímetro de oxígeno	1	1		1	1					
	Regulador de vacío	1	1		1	1					
	Esfigmomanómetro de pared	1	0								
	Soporte de termómetro	1	0								
	Mesita de noche clínica	1	1		1	1					
	Mesa cigüeña para comer	1	1		1	1					
	Sofá-cama 2 m.	1	1		1	1					
	Butaca paciente/acompañante	1	0								
	Sillón ergonómico para pacientes	1	1		1	1					
	Silla fija	1	1		1	1					
	Cuadro decoración pared	1	1		1	1					
	Colgador para ropero	4	0								
	Papelera metálica	1	1		1	1					
	Cubo de basura con pedal 5L	1	0						12 L		
	Aseos de la habitación										
	Dispensador de papel higiénico rollo 200/300 m.	1	0								
	Sujeta toallas de ducha	1	1		1	1					
	Cuña de acero inoxidable con soporte	1	0						plástico		
	Palangana de aseo metálica	1	0						plástico		
	Botella	1	0								
	Escobilla WC	1	1		1	1					
Lavabo con repisa (elemento fijo)	1	1		1	1						
Espejo encastrado (elemento fijo)	1	1		1	1						
Repisa para objetos de aseo (elemento fijo)	1	1		1	1						
Accesorios de ducha (elemento fijo)	1	1		1	1						
Abrazadera en pared (elemento fijo)	1	1		1	1						

INSPECCIÓN MOBILIARIO DEL HOSPITAL											
EDIFICIO:	HOSPITAL INFANTA LEONOR	INCOSA			FECHA:	05/01/2018	INSPECTOR:		Valentina Morales		
EXPLOTADOR:	Hospital de Vallecas S.A.				HORA:	13:00	ACOMPaña AL INSPECTOR:				
UNIDAD DE HOSPITALIZACIÓN CONVENCIONAL - HABITACIONES 1/3											
	Equipamiento de cada espacio	Unidades (Anexo VI)	Unidades existentes	Etiqueta		Estado			OBSERVACIONES Equipamiento	OBSERVACIONES Ubicación	
				Si	No	Bueno	Roto	Deteriorado			
Habitación doble uso individual 29	Cama clínica eléctrica con accesorios	1	0							planta 2 - satélite F 214	
	Juego de barandillas para cama clínica	1	0								
	Colchón de látex para cama clínica	1	1		1	1					
	Almohada para cama clínica	1	1		1	1					
	Portasueros rodado	1	0								
	Porta-sueros para cama clínica	1	1		1	1					
	Caudalímetro de oxígeno	1	1		1	1					
	Regulador de vacío	1	1		1	1					
	Esfigmomanómetro de pared	1	0								
	Soporte de termómetro	1	0								
	Mesita de noche clínica	1	1		1	1					
	Mesa cigüeña para comer	1	1		1	1					
	Sofá-cama 2 m.	1	1		1	1					
	Butaca paciente/acompañante	1	0								
	Sillón ergonómico para pacientes	1	1		1	1					
	Silla fija	1	1		1	1					
	Cuadro decoración pared	1	1		1	1					
	Colgador para ropero	4	0								
	Papelera metálica	1	0								
	Cubo de basura con pedal 5L	1	0						12 L		
	Aseos de la habitación										
	Dispensador de papel higiénico rollo 200/300 m.	1	0								
	Sujeta toallas de ducha	1	1		1	1					
	Cuña de acero inoxidable con soporte	1	0						plástico		
	Palangana de aseo metálica	1	0						plástico		
	Botella	1	1		1	1					
	Escobilla WC	1	1		1	1					
Lavabo con repisa (elemento fijo)	1	1		1	1						
Espejo encastrado (elemento fijo)	1	1		1	1						
Repisa para objetos de aseo (elemento fijo)	1	1		1	1						
Accesorios de ducha (elemento fijo)	1	1		1	1						
Abrazadera en pared (elemento fijo)	1	1		1	1						

INSPECCIÓN MOBILIARIO DEL HOSPITAL

EDIFICIO:	HOSPITAL INFANTA LEONOR	INCOSA	FECHA:	05/01/2018	INSPECTOR:	Valentina Morales
EXPLOTADOR:	Hospital de Vallecas S.A.		HORA:	13:00	ACOMPaña AL INSPECTOR:	

UNIDAD DE HOSPITALIZACIÓN CONVENCIONAL - HABITACIONES 1/3

	Equipamiento de cada espacio	Unidades (Anexo VI)	Unidades existentes	Etiqueta		Estado			OBSERVACIONES Equipamiento	OBSERVACIONES Ubicación	
				Si	No	Bueno	Roto	Deteriorado			
Habitación doble uso individual 30	Cama clínica eléctrica con accesorios	1	1		1	1				planta 2 - satélite F 213	
	Juego de barandillas para cama clínica	1	1		1	1					
	Colchón de látex para cama clínica	1	1		1	1					
	Almohada para cama clínica	1	1		1	1					
	Portasueros rodado	1	0								
	Porta-sueros para cama clínica	1	1		1	1					
	Caudalímetro de oxígeno	1	0								
	Regulador de vacío	1	1		1	1					
	Esfigmomanómetro de pared	1	0								
	Soporte de termómetro	1	0								
	Mesita de noche clínica	1	1		1			1			
	Mesa cigüeña para comer	1	1		1	1					
	Sofá-cama 2 m.	1	1		1	1					
	Butaca paciente/acompañante	1	0								
	Sillón ergonómico para pacientes	1	1		1	1					
	Silla fija	1	1		1	1					
	Cuadro decoración pared	1	1		1	1					
	Colgador para ropero	4	0								
	Papelera metálica	1	0								
	Cubo de basura con pedal 5L	1	0						12 L		
	Aseos de la habitación										
	Dispensador de papel higiénico rollo 200/300 m.	1	0								
	Sujeta toallas de ducha	1	1		1	1					
	Cuña de acero inoxidable con soporte	1	0						plástico		
	Palangana de aseo metálica	1	0						plástico		
	Botella	1	1		1	1					
	Escobilla WC	1	1		1	1					
Lavabo con repisa (elemento fijo)	1	1		1	1						
Espejo encastrado (elemento fijo)	1	1		1	1						
Repisa para objetos de aseo (elemento fijo)	1	1		1	1						
Accesorios de ducha (elemento fijo)	1	1		1	1						
Abrazadera en pared (elemento fijo)	1	1		1	1						

INSPECCIÓN MOBILIARIO DEL HOSPITAL

EDIFICIO:	HOSPITAL INFANTA LEONOR	INCOSA	FECHA:	05/01/2018	INSPECTOR:	Valentina Morales
EXPLOTADOR:	Hospital de Vallecas S.A.		HORA:	13:00	ACOMPaña AL INSPECTOR:	

UNIDAD DE HOSPITALIZACIÓN CONVENCIONAL - HABITACIONES 1/3

	Equipamiento de cada espacio	Unidades (Anexo VI)	Unidades existentes	Etiqueta		Estado			OBSERVACIONES Equipamiento	OBSERVACIONES Ubicación	
				Si	No	Bueno	Roto	Deteriorado			
Habitación doble uso individual 31	Cama clínica eléctrica con accesorios	1	0							planta 2 - satélite F 212	
	Juego de barandillas para cama clínica	1	0								
	Colchón de látex para cama clínica	1	0								
	Almohada para cama clínica	1	1		1	1					
	Portasueros rodado	1	0								
	Porta-sueros para cama clínica	1	0								
	Caudalímetro de oxígeno	1	1		1	1					
	Regulador de vacío	1	1		1	1					
	Esfigmomanómetro de pared	1	0								
	Soporte de termómetro	1	0								
	Mesita de noche clínica	1	1		1	1					
	Mesa cigüeña para comer	1	1		1	1					
	Sofá-cama 2 m.	1	1		1	1					
	Butaca paciente/acompañante	1	0								
	Sillón ergonómico para pacientes	1	1		1	1					
	Silla fija	1	1		1	1					
	Cuadro decoración pared	1	1		1	1					
	Colgador para ropero	4	0								
	Papelera metálica	1	0								
	Cubo de basura con pedal 5L	1	0						12 L		
	Aseos de la habitación										
	Dispensador de papel higiénico rollo 200/300 m.	1	0								
	Sujeta toallas de ducha	1	1		1	1					
	Cuña de acero inoxidable con soporte	1	0						plástico		
	Palangana de aseo metálica	1	0						plástico		
	Botella	1	1		1	1					
	Escobilla WC	1	1		1	1					
Lavabo con repisa (elemento fijo)	1	1		1	1						
Espejo encastrado (elemento fijo)	1	1		1	1						
Repisa para objetos de aseo (elemento fijo)	1	1		1	1						
Accesorios de ducha (elemento fijo)	1	1		1	1						
Abrazadera en pared (elemento fijo)	1	1		1	1						

INSPECCIÓN MOBILIARIO DEL HOSPITAL											
EDIFICIO:	HOSPITAL INFANTA LEONOR	INCOSA			FECHA:	05/01/2018	INSPECTOR:		Valentina Morales		
EXPLOTADOR:	Hospital de Vallecas S.A.				HORA:	13:00	ACOMPaña AL INSPECTOR:				
UNIDAD DE HOSPITALIZACIÓN CONVENCIONAL - HABITACIONES 1/3											
	Equipamiento de cada espacio	Unidades (Anexo VI)	Unidades existentes	Etiqueta		Estado			OBSERVACIONES Equipamiento	OBSERVACIONES Ubicación	
				Si	No	Bueno	Roto	Deteriorado			
Habitación doble uso individual 32	Cama clínica eléctrica con accesorios	1	0							planta 2 - satélite F 211	
	Juego de barandillas para cama clínica	1	0								
	Colchón de látex para cama clínica	1	0								
	Almohada para cama clínica	1	2		2	2					
	Portasueros rodado	1	0								
	Porta-sueros para cama clínica	1	0								
	Caudalímetro de oxígeno	1	2		2	2					
	Regulador de vacío	1	2		2	2					
	Esfigmomanómetro de pared	1	0								
	Soporte de termómetro	1	0								
	Mesita de noche clínica	1	2		2	2					
	Mesa cigüeña para comer	1	2		2	2					
	Sofá-cama 2 m.	1	0								
	Butaca paciente/acompañante	1	0								
	Sillón ergonómico para pacientes	1	2		2	2					
	Silla fija	1	1		1	1					
	Cuadro decoración pared	1	1			1					
	Colgador para ropero	4	0								
	Papelera metálica	1	0								
	Cubo de basura con pedal 5L	1	0						12 L		
	Aseos de la habitación										
	Dispensador de papel higiénico rollo 200/300 m.	1	0								
	Sujeta toallas de ducha	1	1		1	1					
	Cuña de acero inoxidable con soporte	1	0						plástico		
	Palangana de aseo metálica	1	0						plástico		
	Botella	1	1		1	1					
	Escobilla WC	1	1		1	1					
Lavabo con repisa (elemento fijo)	1	1		1	1						
Espejo encastrado (elemento fijo)	1	1		1	1						
Repisa para objetos de aseo (elemento fijo)	1	1		1	1						
Accesorios de ducha (elemento fijo)	1	1		1	1						
Abrazadera en pared (elemento fijo)	1	1		1	1						

INSPECCIÓN MOBILIARIO DEL HOSPITAL

EDIFICIO:	HOSPITAL INFANTA LEONOR	INCOSA	FECHA:	05/01/2018	INSPECTOR:	Valentina Morales
EXPLOTADOR:	Hospital de Vallecas S.A.		HORA:	13:00	ACOMPaña AL INSPECTOR:	

UNIDAD DE HOSPITALIZACIÓN CONVENCIONAL - HABITACIONES 1/3

	Equipamiento de cada espacio	Unidades (Anexo VI)	Unidades existentes	Etiqueta		Estado			OBSERVACIONES Equipamiento	OBSERVACIONES Ubicación	
				Si	No	Bueno	Roto	Deteriorado			
Habitación doble uso individual 33	Cama clínica eléctrica con accesorios	1	2		2	2				planta 2 - satélite F 210	
	Juego de barandillas para cama clínica	1	2		2	2					
	Colchón de látex para cama clínica	1	2		2	2					
	Almohada para cama clínica	1	2		2	2					
	Portasueros rodado	1	0								
	Porta-sueros para cama clínica	1	2		2	2					
	Caudalímetro de oxígeno	1	1		1	1					
	Regulador de vacío	1	2		2	2					
	Esfigmomanómetro de pared	1	0								
	Soporte de termómetro	1	0								
	Mesita de noche clínica	1	2		2	2					
	Mesa cigüeña para comer	1	2		2	2					
	Sofá-cama 2 m.	1	0								
	Butaca paciente/acompañante	1	0								
	Sillón ergonómico para pacientes	1	2		2	2					
	Silla fija	1	2		2	2					
	Cuadro decoración pared	1	1		1	1					
	Colgador para ropero	4	0								
	Papelera metálica	1	0								
	Cubo de basura con pedal 5L	1	0						12L		
	Aseos de la habitación										
	Dispensador de papel higiénico rollo 200/300 m.	1	0								
	Sujeta toallas de ducha	1	1		1	1					
	Cuña de acero inoxidable con soporte	1	0						plástico		
	Palangana de aseo metálica	1	0						plástico		
	Botella	1	1		1	1					
	Escobilla WC	1	1		1	1					
Lavabo con repisa (elemento fijo)	1	1		1	1						
Espejo encastrado (elemento fijo)	1	1		1	1						
Repisa para objetos de aseo (elemento fijo)	1	1		1	1						
Accesorios de ducha (elemento fijo)	1	1		1	1						
Abrazadera en pared (elemento fijo)	1	1		1	1						

INSPECCIÓN MOBILIARIO DEL HOSPITAL

EDIFICIO:	HOSPITAL INFANTA LEONOR	INCOSA	FECHA:	05/01/2018	INSPECTOR:	Valentina Morales
EXPLOTADOR:	Hospital de Vallecas S.A.		HORA:	13:00	ACOMPaña AL INSPECTOR:	

UNIDAD DE HOSPITALIZACIÓN CONVENCIONAL - HABITACIONES 1/3

	Equipamiento de cada espacio	Unidades (Anexo VI)	Unidades existentes	Etiqueta		Estado			OBSERVACIONES Equipamiento	OBSERVACIONES Ubicación	
				Si	No	Bueno	Roto	Deteriorado			
Habitación doble uso individual 34	Cama clínica eléctrica con accesorios	1	1		1	1				planta 2 - satélite F 209	
	Juego de barandillas para cama clínica	1	1		1	1					
	Colchón de látex para cama clínica	1	1		1	1					
	Almohada para cama clínica	1	1		1	1					
	Portasueros rodado	1	0								
	Porta-sueros para cama clínica	1	1		1	1					
	Caudalímetro de oxígeno	1	0								
	Regulador de vacío	1	1		1	1					
	Esfigmomanómetro de pared	1	0								
	Soporte de termómetro	1	0								
	Mesita de noche clínica	1	1		1	1					
	Mesa cigüeña para comer	1	1		1	1					
	Sofá-cama 2 m.	1	1		1	1					
	Butaca paciente/acompañante	1	0								
	Sillón ergonómico para pacientes	1	1		1	1					
	Silla fija	1	1		1	1					
	Cuadro decoración pared	1	1		1	1					
	Colgador para ropero	4	0								
	Papelera metálica	1	0								
	Cubo de basura con pedal 5L	1	0								
	Aseos de la habitación										
	Dispensador de papel higiénico rollo 200/300 m.	1	0								
	Sujeta toallas de ducha	1	1		1	1					
	Cuña de acero inoxidable con soporte	1	0						plástico		
	Palangana de aseo metálica	1	0						plástico		
	Botella	1	1		1	1					
	Escobilla WC	1	1		1	1					
Lavabo con repisa (elemento fijo)	1	1		1	1						
Espejo encastrado (elemento fijo)	1	1		1	1						
Repisa para objetos de aseo (elemento fijo)	1	1		1	1						
Accesorios de ducha (elemento fijo)	1	1		1	1						
Abrazadera en pared (elemento fijo)	1	1		1	1						

INSPECCIÓN MOBILIARIO DEL HOSPITAL

EDIFICIO:	HOSPITAL INFANTA LEONOR	INCOSA	FECHA:	05/01/2018	INSPECTOR:	Valentina Morales
EXPLOTADOR:	Hospital de Vallecas S.A.		HORA:	13:00	ACOMPaña AL INSPECTOR:	

UNIDAD DE HOSPITALIZACIÓN CONVENCIONAL - HABITACIONES 1/3

	Equipamiento de cada espacio	Unidades (Anexo VI)	Unidades existentes	Etiqueta		Estado			OBSERVACIONES Equipamiento	OBSERVACIONES Ubicación	
				Si	No	Bueno	Roto	Deteriorado			
Habitación doble uso individual 35	Cama clínica eléctrica con accesorios	1	1		1	1				planta 2 - satélite F 208	
	Juego de barandillas para cama clínica	1	1		1	1					
	Colchón de látex para cama clínica	1	1		1	1					
	Almohada para cama clínica	1	1		1	1					
	Portasueros rodado	1	0								
	Porta-sueros para cama clínica	1	1		1	1					
	Caudalímetro de oxígeno	1	0								
	Regulador de vacío	1	1		1	1					
	Esfigmomanómetro de pared	1	0								
	Soporte de termómetro	1	0								
	Mesita de noche clínica	1	1		1	1					
	Mesa cigüeña para comer	1	1		1	1					
	Sofá-cama 2 m.	1	1		1	1					
	Butaca paciente/acompañante	1	0								
	Sillón ergonómico para pacientes	1	1		1	1					
	Silla fija	1	1	1		1					
	Cuadro decoración pared	1	1		1	1					
	Colgador para ropero	4	0								
	Papelera metálica	1	0								
	Cubo de basura con pedal 5L	1	0						12L sin tapa		
	Aseos de la habitación										
	Dispensador de papel higiénico rollo 200/300 m.	1	0								
	Sujeta toallas de ducha	1	1		1	1					
	Cuña de acero inoxidable con soporte	1	0						plástico		
	Palangana de aseo metálica	1	0						plástico		
	Botella	1	1		1	1					
	Escobilla WC	1	1		1	1					
Lavabo con repisa (elemento fijo)	1	1		1	1						
Espejo encastrado (elemento fijo)	1	1		1	1						
Repisa para objetos de aseo (elemento fijo)	1	1		1	1						
Accesorios de ducha (elemento fijo)	1	1		1	1						
Abrazadera en pared (elemento fijo)	1	1		1	1						

INSPECCIÓN MOBILIARIO DEL HOSPITAL											
EDIFICIO:	HOSPITAL INFANTA LEONOR	INCOSA			FECHA:	05/01/2018	INSPECTOR:		Valentina Morales		
EXPLOTADOR:	Hospital de Vallecas S.A.				HORA:	13:00	ACOMPaña AL INSPECTOR:				
UNIDAD DE HOSPITALIZACIÓN CONVENCIONAL - HABITACIONES 1/3											
	Equipamiento de cada espacio	Unidades (Anexo VI)	Unidades existentes	Etiqueta		Estado			OBSERVACIONES Equipamiento	OBSERVACIONES Ubicación	
				Si	No	Bueno	Roto	Deteriorado			
Habitación doble uso individual 36	Cama clínica eléctrica con accesorios	1	1		1	1				planta 2 - satélite F 207	
	Juego de barandillas para cama clínica	1	1		1	1					
	Colchón de látex para cama clínica	1	1		1	1					
	Almohada para cama clínica	1	2		2	2					
	Portasueros rodado	1	0								
	Porta-sueros para cama clínica	1	1		1	1					
	Caudalímetro de oxígeno	1	1		1	1					
	Regulador de vacío	1	1		1	1					
	Esfigmomanómetro de pared	1	0								
	Soporte de termómetro	1	0								
	Mesita de noche clínica	1	1		1	1					
	Mesa cigüeña para comer	1	1		1	1					
	Sofá-cama 2 m.	1	1		1	1					
	Butaca paciente/acompañante	1	0								
	Sillón ergonómico para pacientes	1	1		1	1					
	Silla fija	1	1		1	1					
	Cuadro decoración pared	1	1		1	1					
	Colgador para ropero	4	0								
	Papelera metálica	1	0								
	Cubo de basura con pedal 5L	1	0						12 L sin tapa		
	Aseos de la habitación										
	Dispensador de papel higiénico rollo 200/300 m.	1	0								
	Sujeta toallas de ducha	1	1		1	1					
	Cuña de acero inoxidable con soporte	1	0						plástico		
	Palangana de aseo metálica	1	0						plástico		
	Botella	1	0								
	Escobilla WC	1	1		1	1					
Lavabo con repisa (elemento fijo)	1	1		1	1						
Espejo encastrado (elemento fijo)	1	1		1	1						
Repisa para objetos de aseo (elemento fijo)	1	1		1	1						
Accesorios de ducha (elemento fijo)	1	1		1	1						
Abrazadera en pared (elemento fijo)	1	1		1	1						

INSPECCIÓN MOBILIARIO DEL HOSPITAL

EDIFICIO:	HOSPITAL INFANTA LEONOR	INCOSA	FECHA:	05/01/2018	INSPECTOR:	Valentina Morales
EXPLOTADOR:	Hospital de Vallecas S.A.		HORA:	13:00	ACOMPaña AL INSPECTOR:	

UNIDAD DE HOSPITALIZACIÓN CONVENCIONAL - HABITACIONES 1/3

	Equipamiento de cada espacio	Unidades (Anexo VI)	Unidades existentes	Etiqueta		Estado			OBSERVACIONES Equipamiento	OBSERVACIONES Ubicación
				Si	No	Bueno	Roto	Deteriorado		
Habitación doble uso individual 37	Cama clínica eléctrica con accesorios	1	1		1	1			planta 2 - satélite F 206	
	Juego de barandillas para cama clínica	1	1		1	1				
	Colchón de látex para cama clínica	1	1		1	1				
	Almohada para cama clínica	1	2		2	2				
	Portasueros rodado	1	0							
	Porta-sueros para cama clínica	1	1		1	1				
	Caudalímetro de oxígeno	1	1		1	1				
	Regulador de vacío	1	2		2	2				
	Esfigmomanómetro de pared	1	0							
	Soporte de termómetro	1	0							
	Mesita de noche clínica	1	2		2	2				
	Mesa cigüeña para comer	1	2		2	2				
	Sofá-cama 2 m.	1	0							
	Butaca paciente/acompañante	1	0							
	Sillón ergonómico para pacientes	1	2		2	2				
	Silla fija	1	2	2		2				
	Cuadro decoración pared	1	1		1	1				
	Colgador para ropero	4	0							
	Papelera metálica	1	0							
	Cubo de basura con pedal 5L	1	0							
	Aseos de la habitación									
	Dispensador de papel higiénico rollo 200/300 m.	1	0							
	Sujeta toallas de ducha	1	1		1	1				
	Cuña de acero inoxidable con soporte	1	0							
	Palangana de aseo metálica	1	0							
	Botella	1	1		1	1				
	Escobilla WC	1	1		1	1				
Lavabo con repisa (elemento fijo)	1	1		1	1					
Espejo encastrado (elemento fijo)	1	1		1	1					
Repisa para objetos de aseo (elemento fijo)	1	1		1	1					
Accesorios de ducha (elemento fijo)	1	1		1	1					
Abrazadera en pared (elemento fijo)	1	1		1	1					

INSPECCIÓN MOBILIARIO DEL HOSPITAL

EDIFICIO:	HOSPITAL INFANTA LEONOR	INCOSA	FECHA:	05/01/2018	INSPECTOR:	Valentina Morales
EXPLOTADOR:	Hospital de Vallecas S.A.		HORA:	13:00	ACOMPaña AL INSPECTOR:	

UNIDAD DE HOSPITALIZACIÓN CONVENCIONAL - HABITACIONES 1/3

	Equipamiento de cada espacio	Unidades (Anexo VI)	Unidades existentes	Etiqueta		Estado			OBSERVACIONES Equipamiento	OBSERVACIONES Ubicación	
				Si	No	Bueno	Roto	Deteriorado			
Habitación doble uso individual 38	Cama clínica eléctrica con accesorios	1	0							planta 2 - satélite F 205	
	Juego de barandillas para cama clínica	1	0								
	Colchón de látex para cama clínica	1	0								
	Almohada para cama clínica	1	1		1	1					
	Portasueros rodado	1	1		1	1					
	Porta-sueros para cama clínica	1	0								
	Caudalímetro de oxígeno	1	0								
	Regulador de vacío	1	2		2	2					
	Esfigmomanómetro de pared	1	0								
	Soporte de termómetro	1	0								
	Mesita de noche clínica	1	2	2		2					
	Mesa cigüeña para comer	1	2	2		2					
	Sofá-cama 2 m.	1	0								
	Butaca paciente/acompañante	1	0								
	Sillón ergonómico para pacientes	1	2		2	2					
	Silla fija	1	2		2	2					
	Cuadro decoración pared	1	1		1	1					
	Colgador para ropero	4	0								
	Papelera metálica	1	0								
	Cubo de basura con pedal 5L	1	0								
	Aseos de la habitación										
	Dispensador de papel higiénico rollo 200/300 m.	1	0								
	Sujeta toallas de ducha	1	1		1	1					
	Cuña de acero inoxidable con soporte	1	0								
	Palangana de aseo metálica	1	0								
	Botella	1	0								
	Escobilla WC	1	1		1	1					
Lavabo con repisa (elemento fijo)	1	1		1	1						
Espejo encastrado (elemento fijo)	1	1		1	1						
Repisa para objetos de aseo (elemento fijo)	1	1		1	1						
Accesorios de ducha (elemento fijo)	1	1		1	1						
Abrazadera en pared (elemento fijo)	1	1		1	1						

INSPECCIÓN MOBILIARIO DEL HOSPITAL

EDIFICIO:	HOSPITAL INFANTA LEONOR	INCOSA	FECHA:	05/01/2018	INSPECTOR:	Valentina Morales
EXPLOTADOR:	Hospital de Vallecas S.A.		HORA:	13:00	ACOMPaña AL INSPECTOR:	

UNIDAD DE HOSPITALIZACIÓN CONVENCIONAL - HABITACIONES 1/3

	Equipamiento de cada espacio	Unidades (Anexo VI)	Unidades existentes	Etiqueta		Estado			OBSERVACIONES Equipamiento	OBSERVACIONES Ubicación	
				Si	No	Bueno	Roto	Deteriorado			
Habitación doble uso individual 39	Cama clínica eléctrica con accesorios	1	2		2	2				planta 2 - satélite F 204	
	Juego de barandillas para cama clínica	1	2		2	2					
	Colchón de látex para cama clínica	1	2		2	2					
	Almohada para cama clínica	1	2		2	2					
	Portasueros rodado	1	0								
	Porta-sueros para cama clínica	1	2		2	2					
	Caudalímetro de oxígeno	1	2		2	2					
	Regulador de vacío	1	2		2	2					
	Esfigmomanómetro de pared	1	0								
	Soporte de termómetro	1	0								
	Mesita de noche clínica	1	1		1			1			
	Mesa cigüeña para comer	1	1		1	1					
	Sofá-cama 2 m.	1	0								
	Butaca paciente/acompañante	1	0								
	Sillón ergonómico para pacientes	1	2		2	2					
	Silla fija	1	2	2		2					
	Cuadro decoración pared	1	1		1	1					
	Colgador para ropero	4	0								
	Papelera metálica	1	0								
	Cubo de basura con pedal 5L	1	0								
	Aseos de la habitación										
	Dispensador de papel higiénico rollo 200/300 m.	1	0								
	Sujeta toallas de ducha	1	1		1	1					
	Cuña de acero inoxidable con soporte	1	0								
	Palangana de aseo metálica	1	0								
	Botella	1	0								
	Escobilla WC	1	1		1	1					
	Lavabo con repisa (elemento fijo)	1	1		1	1					
Espejo encastrado (elemento fijo)	1	1		1	1						
Repisa para objetos de aseo (elemento fijo)	1	1		1	1						
Accesorios de ducha (elemento fijo)	1	1		1	1						
Abrazadera en pared (elemento fijo)	1	1		1	1						

INSPECCIÓN MOBILIARIO DEL HOSPITAL

EDIFICIO:	HOSPITAL INFANTA LEONOR	INCOSA	FECHA:	05/01/2018	INSPECTOR:	Valentina Morales
EXPLOTADOR:	Hospital de Vallecas S.A.		HORA:	13:00	ACOMPaña AL INSPECTOR:	

UNIDAD DE HOSPITALIZACIÓN CONVENCIONAL - HABITACIONES 1/3

	Equipamiento de cada espacio	Unidades (Anexo VI)	Unidades existentes	Etiqueta		Estado			OBSERVACIONES Equipamiento	OBSERVACIONES Ubicación	
				Si	No	Bueno	Roto	Deteriorado			
Habitación doble uso individual 40	Cama clínica eléctrica con accesorios	1	1		1	1				planta 2 - satélite F 203	
	Juego de barandillas para cama clínica	1	1		1	1					
	Colchón de látex para cama clínica	1	1		1	1					
	Almohada para cama clínica	1	1		1	1					
	Portasueros rodado	1	1		1	1					
	Porta-sueros para cama clínica	1	1		1	1					
	Caudalímetro de oxígeno	1	1		1	1					
	Regulador de vacío	1	1		1	1					
	Esfigmomanómetro de pared	1	0								
	Soporte de termómetro	1	0								
	Mesita de noche clínica	1	1		1	1					
	Mesa cigüeña para comer	1	1		1	1					
	Sofá-cama 2 m.	1	1		1	1					
	Butaca paciente/acompañante	1	0								
	Sillón ergonómico para pacientes	1	1		1	1					
	Silla fija	1	0								
	Cuadro decoración pared	1	1		1	1					
	Colgador para ropero	4	0								
	Papelera metálica	1	0								
	Cubo de basura con pedal 5L	1	0						12L		
	Aseos de la habitación										
	Dispensador de papel higiénico rollo 200/300 m.	1	0								
	Sujeta toallas de ducha	1	1		1	1					
	Cuña de acero inoxidable con soporte	1	0						plástico		
	Palangana de aseo metálica	1	0						plástico		
	Botella	1	0								
	Escobilla WC	1	1		1	1					
Lavabo con repisa (elemento fijo)	1	1		1	1						
Espejo encastrado (elemento fijo)	1	1		1	1						
Repisa para objetos de aseo (elemento fijo)	1	1		1	1						
Accesorios de ducha (elemento fijo)	1	1		1	1						
Abrazadera en pared (elemento fijo)	1	1		1	1						

INSPECCIÓN MOBILIARIO DEL HOSPITAL

EDIFICIO:	HOSPITAL INFANTA LEONOR	INCOSA	FECHA:	05/01/2018	INSPECTOR:	Valentina Morales
EXPLOTADOR:	Hospital de Vallecas S.A.		HORA:	13:00	ACOMPaña AL INSPECTOR:	

UNIDAD DE HOSPITALIZACIÓN CONVENCIONAL - HABITACIONES 1/3

	Equipamiento de cada espacio	Unidades (Anexo VI)	Unidades existentes	Etiqueta		Estado			OBSERVACIONES Equipamiento	OBSERVACIONES Ubicación	
				Si	No	Bueno	Roto	Deteriorado			
Habitación doble uso individual 41	Cama clínica eléctrica con accesorios	1	1		1	1				planta 2 - satélite F 202	
	Juego de barandillas para cama clínica	1	1		1	1					
	Colchón de látex para cama clínica	1	1		1	1					
	Almohada para cama clínica	1	1		1	1					
	Portasueros rodado	1	0								
	Porta-sueros para cama clínica	1	1		1	1					
	Caudalímetro de oxígeno	1	0								
	Regulador de vacío	1	2		2	2					
	Esfigmomanómetro de pared	1	0								
	Soporte de termómetro	1	0								
	Mesita de noche clínica	1	1		1	1					
	Mesa cigüeña para comer	1	1		1	1					
	Sofá-cama 2 m.	1	0								
	Butaca paciente/acompañante	1	0								
	Sillón ergonómico para pacientes	1	2		2	2					
	Silla fija	1	0								
	Cuadro decoración pared	1	1		1	1					
	Colgador para ropero	4	0								
	Papelera metálica	1	0								
	Cubo de basura con pedal 5L	1	0								
	Aseos de la habitación										
	Dispensador de papel higiénico rollo 200/300 m.	1	0								
	Sujeta toallas de ducha	1	1		1	1					
	Cuña de acero inoxidable con soporte	1	0						plástico		
	Palangana de aseo metálica	1	0						plástico		
	Botella	1	0								
	Escobilla WC	1	1		1	1					
Lavabo con repisa (elemento fijo)	1	1		1	1						
Espejo encastrado (elemento fijo)	1	1		1	1						
Repisa para objetos de aseo (elemento fijo)	1	1		1	1						
Accesorios de ducha (elemento fijo)	1	1		1	1						
Abrazadera en pared (elemento fijo)	1	1		1	1						

INSPECCIÓN MOBILIARIO DEL HOSPITAL											
EDIFICIO:	HOSPITAL INFANTA LEONOR	INCOSA			FECHA:	05/01/2018	INSPECTOR:		Valentina Morales		
EXPLOTADOR:	Hospital de Vallecas S.A.				HORA:	13:00	ACOMPaña AL INSPECTOR:				
UNIDAD DE HOSPITALIZACIÓN CONVENCIONAL - HABITACIONES 1/3											
	Equipamiento de cada espacio	Unidades (Anexo VI)	Unidades existentes	Etiqueta		Estado			OBSERVACIONES Equipamiento	OBSERVACIONES Ubicación	
				Si	No	Bueno	Roto	Deteriorado			
Habitación doble uso individual 42	Cama clínica eléctrica con accesorios	1	0							planta 2 - satélite F 201	
	Juego de barandillas para cama clínica	1	0								
	Colchón de látex para cama clínica	1	0								
	Almohada para cama clínica	1	2		2	2					
	Portasueros rodado	1	1		1	1					
	Porta-sueros para cama clínica	1	0								
	Caudalímetro de oxígeno	1	1		1	1					
	Regulador de vacío	1	2		2	2					
	Esfigmomanómetro de pared	1	0								
	Soporte de termómetro	1	0								
	Mesita de noche clínica	1	1		1	1					
	Mesa cigüeña para comer	1	1		1	1					
	Sofá-cama 2 m.	1	0								
	Butaca paciente/acompañante	1	0								
	Sillón ergonómico para pacientes	1	2		2	2					
	Silla fija	1	1		1	1					
	Cuadro decoración pared	1	1		1	1					
	Colgador para ropero	4	0								
	Papelera metálica	1	0								
	Cubo de basura con pedal 5L	1	0						12L		
	Aseos de la habitación										
	Dispensador de papel higiénico rollo 200/300 m.	1	0								
	Sujeta toallas de ducha	1	1		1	1					
	Cuña de acero inoxidable con soporte	1	0						plástico		
	Palangana de aseo metálica	1	0						plástico		
	Botella	1	2		2	2					
	Escobilla WC	1	1		1	1					
Lavabo con repisa (elemento fijo)	1	1		1	1						
Espejo encastrado (elemento fijo)	1	1		1	1						
Repisa para objetos de aseo (elemento fijo)	1	1		1	1						
Accesorios de ducha (elemento fijo)	1	1		1	1						
Abrazadera en pared (elemento fijo)	1	1		1	1						

INSPECCIÓN MOBILIARIO DEL HOSPITAL											
EDIFICIO:	HOSPITAL INFANTA LEONOR	INCOSA			FECHA:	05/01/2018	INSPECTOR:		Valentina Morales		
EXPLOTADOR:	Hospital de Vallecas S.A.				HORA:	13:00	ACOMPaña AL INSPECTOR:				
UNIDAD DE HOSPITALIZACIÓN CONVENCIONAL - HABITACIONES 1/3											
	Equipamiento de cada espacio	Unidades (Anexo VI)	Unidades existentes	Etiqueta		Estado			OBSERVACIONES Equipamiento	OBSERVACIONES Ubicación	
				Si	No	Bueno	Roto	Deteriorado			
Habitación doble uso individual 43	Cama clínica eléctrica con accesorios	1	0							planta 2 - satélite F 222	
	Juego de barandillas para cama clínica	1	0								
	Colchón de látex para cama clínica	1	0								
	Almohada para cama clínica	1	2		2	2					
	Portasueros rodado	1	1		1	1					
	Porta-sueros para cama clínica	1	0								
	Caudalímetro de oxígeno	1	1		1	1					
	Regulador de vacío	1	1		1	1					
	Esfigmomanómetro de pared	1	0								
	Soporte de termómetro	1	0								
	Mesita de noche clínica	1	1		1	1					
	Mesa cigüeña para comer	1	1		1	1					
	Sofá-cama 2 m.	1	1		1	1					
	Butaca paciente/acompañante	1	0								
	Sillón ergonómico para pacientes	1	0								
	Silla fija	1	1		1	1					
	Cuadro decoración pared	1	1		1	1					
	Colgador para ropero	4	0								
	Papelera metálica	1	0								
	Cubo de basura con pedal 5L	1	0						12 L sin tapa		
	Aseos de la habitación										
	Dispensador de papel higiénico rollo 200/300 m.	1	0								
	Sujeta toallas de ducha	1	1		1	1					
	Cuña de acero inoxidable con soporte	1	0								
	Palangana de aseo metálica	1	0								
	Botella	1	1		1	1					
	Escobilla WC	1	1		1	1					
Lavabo con repisa (elemento fijo)	1	1		1	1						
Espejo encastrado (elemento fijo)	1	1		1	1						
Repisa para objetos de aseo (elemento fijo)	1	1		1	1						
Accesorios de ducha (elemento fijo)	1	1		1	1						
Abrazadera en pared (elemento fijo)	1	1		1	1						

INSPECCIÓN MOBILIARIO DEL HOSPITAL

EDIFICIO:	HOSPITAL INFANTA LEONOR	INCOSA	FECHA:	05/01/2018	INSPECTOR:	Valentina Morales
EXPLOTADOR:	Hospital de Vallecas S.A.		HORA:	13:00	ACOMPaña AL INSPECTOR:	

UNIDAD DE HOSPITALIZACIÓN CONVENCIONAL - HABITACIONES 1/3

	Equipamiento de cada espacio	Unidades (Anexo VI)	Unidades existentes	Etiqueta		Estado			OBSERVACIONES Equipamiento	OBSERVACIONES Ubicación	
				Si	No	Bueno	Roto	Deteriorado			
Habitación doble uso individual 44	Cama clínica eléctrica con accesorios	1	1		1	1				planta 2 - satélite F 223	
	Juego de barandillas para cama clínica	1	1		1	1					
	Colchón de látex para cama clínica	1	1		1	1					
	Almohada para cama clínica	1	1		1	1					
	Portasueros rodado	1	0								
	Porta-sueros para cama clínica	1	1		1	1					
	Caudalímetro de oxígeno	1	0								
	Regulador de vacío	1	1		1	1					
	Esfigmomanómetro de pared	1	0								
	Soporte de termómetro	1	0								
	Mesita de noche clínica	1	1		1	1					
	Mesa cigüeña para comer	1	1		1	1					
	Sofá-cama 2 m.	1	1		1	1					
	Butaca paciente/acompañante	1	0								
	Sillón ergonómico para pacientes	1	1		1	1					
	Silla fija	1	1		1	1					
	Cuadro decoración pared	1	1		1	1					
	Colgador para ropero	4	0								
	Papelera metálica	1	0								
	Cubo de basura con pedal 5L	1	0						12L		
	Aseos de la habitación										
	Dispensador de papel higiénico rollo 200/300 m.	1	0								
	Sujeta toallas de ducha	1	1		1	1					
	Cuña de acero inoxidable con soporte	1	0								
	Palangana de aseo metálica	1	0								
	Botella	1	1		1	1					
	Escobilla WC	1	1		1	1					
Lavabo con repisa (elemento fijo)	1	1		1	1						
Espejo encastrado (elemento fijo)	1	1		1	1						
Repisa para objetos de aseo (elemento fijo)	1	1		1	1						
Accesorios de ducha (elemento fijo)	1	1		1	1						
Abrazadera en pared (elemento fijo)	1	1		1	1						

INSPECCIÓN MOBILIARIO DEL HOSPITAL											
EDIFICIO:	HOSPITAL INFANTA LEONOR	INCOSA				FECHA:	05/01/2018	INSPECTOR:		Valentina Morales	
EXPLOTADOR:	Hospital de Vallecas S.A.					HORA:	13:00	ACOMPaña AL INSPECTOR:			
UNIDAD DE HOSPITALIZACIÓN CONVENCIONAL - HABITACIONES 1/3											
	Equipamiento de cada espacio	Unidades (Anexo VI)	Unidades existentes	Etiqueta		Estado			OBSERVACIONES Equipamiento	OBSERVACIONES Ubicación	
				Si	No	Bueno	Roto	Deteriorado			
Habitación doble uso individual 45	Cama clínica eléctrica con accesorios	1	1		1	1				planta 2 - satélite F 224	
	Juego de barandillas para cama clínica	1	1		1	1					
	Colchón de látex para cama clínica	1	1		1	1					
	Almohada para cama clínica	1	1		1	1					
	Portasueros rodado	1	0								
	Porta-sueros para cama clínica	1	1		1	1					
	Caudalímetro de oxígeno	1	1		1	1					
	Regulador de vacío	1	1		1	1					
	Esfigmomanómetro de pared	1	0								
	Soporte de termómetro	1	0								
	Mesita de noche clínica	1	1		1	1					
	Mesa cigüeña para comer	1	1		1	1					
	Sofá-cama 2 m.	1	1		1	1					
	Butaca paciente/acompañante	1	0								
	Sillón ergonómico para pacientes	1	1		1	1					
	Silla fija	1	0								
	Cuadro decoración pared	1	1		1	1					
	Colgador para ropero	4	0								
	Papelera metálica	1	0								
	Cubo de basura con pedal 5L	1	0						12 L		
	Aseos de la habitación										
	Dispensador de papel higiénico rollo 200/300 m.	1	0								
	Sujeta toallas de ducha	1	1		1	1					
	Cuña de acero inoxidable con soporte	1	0								
	Palangana de aseo metálica	1	0								
	Botella	1	1		1	1					
	Escobilla WC	1	1		1	1					
Lavabo con repisa (elemento fijo)	1	1		1	1						
Espejo encastrado (elemento fijo)	1	1		1	1						
Repisa para objetos de aseo (elemento fijo)	1	1		1	1						
Accesorios de ducha (elemento fijo)	1	1		1	1						
Abrazadera en pared (elemento fijo)	1	1		1	1						
			AUDITOR					RESPONSABLE INSTALACIÓN			

INSPECCIÓN MOBILIARIO DEL HOSPITAL											
EDIFICIO:	HOSPITAL INFANTA LEONOR	INCOSA			FECHA:		INSPECTOR:	Valentina Morales			
EXPLOTADOR:	Hospital de Vallecas S.A.				HORA:		ACOMPaña AL INSPECTOR:				
UNIDAD DE HOSPITALIZACIÓN CONVENCIONAL - HABITACIONES 2/3											
	Equipamiento de cada espacio	Unidades (Anexo VI)	Unidades existentes	Etiqueta		Estado			OBSERVACIONES Equipamiento	OBSERVACIONES Ubicación	
				Si	No	Bueno	Roto	Deteriorado			
Habitación doble uso individual 46	Cama clínica eléctrica con accesorios	1	2		2	2				planta 2 - satélite F 225	
	Juego de barandillas para cama clínica	1	2		2	2					
	Colchón de látex para cama clínica	1	2		2	2					
	Almohada para cama clínica	1	2		2	2					
	Portasueros rodado	1	0								
	Porta-sueros para cama clínica	1	2		2	2					
	Caudalímetro de oxígeno	1	0								
	Regulador de vacío	1	2		2	2					
	Esfigmomanómetro de pared	1	0								
	Soporte de termómetro	1	0								
	Mesita de noche clínica	1	1		1	1					
	Mesa cigüeña para comer	1	1		1	1					
	Sofá-cama 2 m.	1	0								
	Butaca paciente/acompañante	1	0								
	Sillón ergonómico para pacientes	1	2		2	2					
	Silla fija	1	1		1	1					
	Cuadro decoración pared	1	1		1	1					
	Colgador para ropero	4	0								
	Papelera metálica	1	0								
	Cubo de basura con pedal 5L	1	0								
	Aseos de la habitación										
	Dispensador de papel higiénico rollo 200/300 m.	1	0								
	Sujeta toallas de ducha	1	1		1	1					
	Cuña de acero inoxidable con soporte	1	0								
	Palangana de aseo metálica	1	0								
	Botella	1	1		1	1					
	Escobilla WC	1	1		1	1					
	Lavabo con repisa (elemento fijo)	1	1		1	1					
Espejo encastrado (elemento fijo)	1	1		1	1						
Repisa para objetos de aseo (elemento fijo)	1	1		1	1						
Accesorios de ducha (elemento fijo)	1	1		1	1						
Abrazadera en pared (elemento fijo)	1	1		1	1						

INSPECCIÓN MOBILIARIO DEL HOSPITAL											
EDIFICIO:	HOSPITAL INFANTA LEONOR	INCOSA			FECHA:		INSPECTOR:	Valentina Morales			
EXPLOTADOR:	Hospital de Vallecas S.A.				HORA:		ACOMPaña AL INSPECTOR:				
UNIDAD DE HOSPITALIZACIÓN CONVENCIONAL - HABITACIONES 2/3											
	Equipamiento de cada espacio	Unidades (Anexo VI)	Unidades existentes	Etiqueta		Estado			OBSERVACIONES Equipamiento	OBSERVACIONES Ubicación	
				Si	No	Bueno	Roto	Deteriorado			
Habitación doble uso individual 47	Cama clínica eléctrica con accesorios	1	2		2	2				planta 2 - satélite F 226	
	Juego de barandillas para cama clínica	1	2		2	2					
	Colchón de látex para cama clínica	1	2		2	2					
	Almohada para cama clínica	1	2		2	2					
	Portasueros rodado	1	0								
	Porta-sueros para cama clínica	1	2		2	2					
	Caudalímetro de oxígeno	1	1		1	1					
	Regulador de vacío	1	2		2	2					
	Esfigmomanómetro de pared	1	0								
	Soporte de termómetro	1	0								
	Mesita de noche clínica	1	1		1	1					
	Mesa cigüeña para comer	1	1		1	1					
	Sofá-cama 2 m.	1	0								
	Butaca paciente/acompañante	1	0								
	Sillón ergonómico para pacientes	1	2		2	2					
	Silla fija	1	2	2		2					
	Cuadro decoración pared	1	1		1	1					
	Colgador para ropero	4	0								
	Papelera metálica	1	0								
	Cubo de basura con pedal 5L	1	0								
	Aseos de la habitación										
	Dispensador de papel higiénico rollo 200/300 m.	1	0								
	Sujeta toallas de ducha	1	1		1	1					
	Cuña de acero inoxidable con soporte	1	0								
	Palangana de aseo metálica	1	0								
	Botella	1	0								
	Escobilla WC	1	1		1	1					
Lavabo con repisa (elemento fijo)	1	1		1	1						
Espejo encastrado (elemento fijo)	1	1		1	1						
Repisa para objetos de aseo (elemento fijo)	1	1		1	1						
Accesorios de ducha (elemento fijo)	1	1		1	1						
Abrazadera en pared (elemento fijo)	1	1		1	1						

INSPECCIÓN MOBILIARIO DEL HOSPITAL											
EDIFICIO:	HOSPITAL INFANTA LEONOR	INCOSA			FECHA:		INSPECTOR:	Valentina Morales			
EXPLOTADOR:	Hospital de Vallecas S.A.				HORA:		ACOMPaña AL INSPECTOR:				
UNIDAD DE HOSPITALIZACIÓN CONVENCIONAL - HABITACIONES 2/3											
	Equipamiento de cada espacio	Unidades (Anexo VI)	Unidades existentes	Etiqueta		Estado			OBSERVACIONES Equipamiento	OBSERVACIONES Ubicación	
				Si	No	Bueno	Roto	Deteriorado			
Habitación doble uso individual 48	Cama clínica eléctrica con accesorios	1	0							planta 2 - satélite F 227	
	Juego de barandillas para cama clínica	1	0								
	Colchón de látex para cama clínica	1	0								
	Almohada para cama clínica	1	2		2	2					
	Portasueros rodado	1	0								
	Porta-sueros para cama clínica	1	0								
	Caudalímetro de oxígeno	1	0								
	Regulador de vacío	1	2		2	2					
	Esfigmomanómetro de pared	1	0								
	Soporte de termómetro	1	0								
	Mesita de noche clínica	1	1		1	1					
	Mesa cigüeña para comer	1	1		1	1					
	Sofá-cama 2 m.	1	0								
	Butaca paciente/acompañante	1	0								
	Sillón ergonómico para pacientes	1	2		2	2					
	Silla fija	1	0								
	Cuadro decoración pared	1	1		1	1					
	Colgador para ropero	4	0								
	Papelera metálica	1	0								
	Cubo de basura con pedal 5L	1	0								
	Aseos de la habitación										
	Dispensador de papel higiénico rollo 200/300 m.	1	0								
	Sujeta toallas de ducha	1	1		1	1					
	Cuña de acero inoxidable con soporte	1	0								
	Palangana de aseo metálica	1	0								
	Botella	1	1		1	1					
	Escobilla WC	1	1		1	1					
Lavabo con repisa (elemento fijo)	1	1		1	1						
Espejo encastrado (elemento fijo)	1	1		1	1						
Repisa para objetos de aseo (elemento fijo)	1	1		1	1						
Accesorios de ducha (elemento fijo)	1	1		1	1						
Abrazadera en pared (elemento fijo)	1	1		1	1						

INSPECCIÓN MOBILIARIO DEL HOSPITAL											
EDIFICIO:	HOSPITAL INFANTA LEONOR	INCOSA			FECHA:		INSPECTOR:	Valentina Morales			
EXPLOTADOR:	Hospital de Vallecas S.A.				HORA:		ACOMPaña AL INSPECTOR:				
UNIDAD DE HOSPITALIZACIÓN CONVENCIONAL - HABITACIONES 2/3											
	Equipamiento de cada espacio	Unidades (Anexo VI)	Unidades existentes	Etiqueta		Estado			OBSERVACIONES Equipamiento	OBSERVACIONES Ubicación	
				Si	No	Bueno	Roto	Deteriorado			
Habitación doble uso individual 49	Cama clínica eléctrica con accesorios	1	2		2	2				planta 2 - satélite F 228	
	Juego de barandillas para cama clínica	1	2		2	2					
	Colchón de látex para cama clínica	1	2		2	2					
	Almohada para cama clínica	1	2		2	2					
	Portasueros rodado	1	0								
	Porta-sueros para cama clínica	1	1		1	1					
	Caudalímetro de oxígeno	1	1		1	1					
	Regulador de vacío	1	2		2	2					
	Esfigmomanómetro de pared	1	0								
	Soporte de termómetro	1	0								
	Mesita de noche clínica	1	1		1	1					
	Mesa cigüeña para comer	1	1		1	1					
	Sofá-cama 2 m.	1	0								
	Butaca paciente/acompañante	1	0								
	Sillón ergonómico para pacientes	1	2		2	2					
	Silla fija	1	0								
	Cuadro decoración pared	1	1	1		1					
	Colgador para ropero	4	0								
	Papelera metálica	1	0								
	Cubo de basura con pedal 5L	1	0								
	Aseos de la habitación										
	Dispensador de papel higiénico rollo 200/300 m.	1	0								
	Sujeta toallas de ducha	1	1		1	1					
	Cuña de acero inoxidable con soporte	1	0								
	Palangana de aseo metálica	1	0								
	Botella	1	1		1	1					
	Escobilla WC	1	1		1	1					
Lavabo con repisa (elemento fijo)	1	1		1	1						
Espejo encastrado (elemento fijo)	1	1		1	1						
Repisa para objetos de aseo (elemento fijo)	1	1		1	1						
Accesorios de ducha (elemento fijo)	1	1		1	1						
Abrazadera en pared (elemento fijo)	1	1		1	1						

INSPECCIÓN MOBILIARIO DEL HOSPITAL											
EDIFICIO:	HOSPITAL INFANTA LEONOR	INCOSA			FECHA:		INSPECTOR:	Valentina Morales			
EXPLOTADOR:	Hospital de Vallecas S.A.				HORA:		ACOMPaña AL INSPECTOR:				
UNIDAD DE HOSPITALIZACIÓN CONVENCIONAL - HABITACIONES 2/3											
	Equipamiento de cada espacio	Unidades (Anexo VI)	Unidades existentes	Etiqueta		Estado			OBSERVACIONES Equipamiento	OBSERVACIONES Ubicación	
				Si	No	Bueno	Roto	Deteriorado			
Habitación doble uso individual 50	Cama clínica eléctrica con accesorios	1	1		1	1				planta 2 - satélite F 229	
	Juego de barandillas para cama clínica	1	1		1	1					
	Colchón de látex para cama clínica	1	1		1	1					
	Almohada para cama clínica	1	1		1	1					
	Portasueros rodado	1	0								
	Porta-sueros para cama clínica	1	1		1	1					
	Caudalímetro de oxígeno	1	2		2	2					
	Regulador de vacío	1	2		2	2					
	Esfigmomanómetro de pared	1	0								
	Soporte de termómetro	1	0								
	Mesita de noche clínica	1	1		1	1					
	Mesa cigüeña para comer	1	1		1	1					
	Sofá-cama 2 m.	1	0								
	Butaca paciente/acompañante	1	0								
	Sillón ergonómico para pacientes	1	2		2	2					
	Silla fija	1	1		1	1					
	Cuadro decoración pared	1	1		1	1					
	Colgador para ropero	4	0								
	Papelera metálica	1	0								
	Cubo de basura con pedal 5L	1	0						12 L sin tapa		
	Aseos de la habitación										
	Dispensador de papel higiénico rollo 200/300 m.	1	0								
	Sujeta toallas de ducha	1	1		1	1					
	Cuña de acero inoxidable con soporte	1	0						plástico		
	Palangana de aseo metálica	1	0						plástico		
	Botella	1	0								
Escobilla WC	1	1		1	1						
Lavabo con repisa (elemento fijo)	1	1		1	1						
Espejo encastrado (elemento fijo)	1	1		1	1						
Repisa para objetos de aseo (elemento fijo)	1	1		1	1						
Accesorios de ducha (elemento fijo)	1	1		1	1						
Abrazadera en pared (elemento fijo)	1	1		1	1						

INSPECCIÓN MOBILIARIO DEL HOSPITAL											
EDIFICIO:	HOSPITAL INFANTA LEONOR	INCOSA			FECHA:		INSPECTOR:	Valentina Morales			
EXPLOTADOR:	Hospital de Vallecas S.A.				HORA:		ACOMPaña AL INSPECTOR:				
UNIDAD DE HOSPITALIZACIÓN CONVENCIONAL - HABITACIONES 2/3											
	Equipamiento de cada espacio	Unidades (Anexo VI)	Unidades existentes	Etiqueta		Estado			OBSERVACIONES Equipamiento	OBSERVACIONES Ubicación	
				Si	No	Bueno	Roto	Deteriorado			
Habitación doble uso individual 51	Cama clínica eléctrica con accesorios	1	2		2	2				planta 2 - satélite F 230	
	Juego de barandillas para cama clínica	1	2		2	2					
	Colchón de látex para cama clínica	1	2		2	2					
	Almohada para cama clínica	1	2		2	2					
	Portasueros rodado	1	0								
	Porta-sueros para cama clínica	1	2		2	2					
	Caudalímetro de oxígeno	1	0								
	Regulador de vacío	1	2		2	2					
	Esfigmomanómetro de pared	1	0								
	Soporte de termómetro	1	0								
	Mesita de noche clínica	1	0								
	Mesa cigüeña para comer	1	0								
	Sofá-cama 2 m.	1	0								
	Butaca paciente/acompañante	1	0								
	Sillón ergonómico para pacientes	1	2		2	2					
	Silla fija	1	0								
	Cuadro decoración pared	1	0								
	Colgador para ropero	4	0								
	Papelera metálica	1	0								
	Cubo de basura con pedal 5L	1	0								
	Aseos de la habitación										
	Dispensador de papel higiénico rollo 200/300 m.	1	0								
	Sujeta toallas de ducha	1	1		1	1					
	Cuña de acero inoxidable con soporte	1	0						plástico		
	Palangana de aseo metálica	1	0						plástico		
	Botella	1	0								
	Escobilla WC	1	1		1	1					
Lavabo con repisa (elemento fijo)	1	1		1	1						
Espejo encastrado (elemento fijo)	1	1		1	1						
Repisa para objetos de aseo (elemento fijo)	1	1		1	1						
Accesorios de ducha (elemento fijo)	1	1		1	1						
Abrazadera en pared (elemento fijo)	1	1		1	1						

INSPECCIÓN MOBILIARIO DEL HOSPITAL											
EDIFICIO:	HOSPITAL INFANTA LEONOR	INCOSA			FECHA:		INSPECTOR:	Valentina Morales			
EXPLOTADOR:	Hospital de Vallecas S.A.				HORA:		ACOMPaña AL INSPECTOR:				
UNIDAD DE HOSPITALIZACIÓN CONVENCIONAL - HABITACIONES 2/3											
	Equipamiento de cada espacio	Unidades (Anexo VI)	Unidades existentes	Etiqueta		Estado			OBSERVACIONES Equipamiento	OBSERVACIONES Ubicación	
				Si	No	Bueno	Roto	Deteriorado			
Habitación doble uso individual 52	Cama clínica eléctrica con accesorios	1	1		1	1				planta 2 - satélite F 231	
	Juego de barandillas para cama clínica	1	1		1	1					
	Colchón de látex para cama clínica	1	1		1	1					
	Almohada para cama clínica	1	1		1	1					
	Portasueros rodado	1	0								
	Porta-sueros para cama clínica	1	1		1	1					
	Caudalímetro de oxígeno	1	1		1	1					
	Regulador de vacío	1	1		1	1					
	Esfigmomanómetro de pared	1	0								
	Soporte de termómetro	1	0								
	Mesita de noche clínica	1	0								
	Mesa cigüeña para comer	1	0								
	Sofá-cama 2 m.	1	1		1	1					
	Butaca paciente/acompañante	1	0								
	Sillón ergonómico para pacientes	1	1		1	1					
	Silla fija	1	1		1	1					
	Cuadro decoración pared	1	1		1	1					
	Colgador para ropero	4	0								
	Papelera metálica	1	0								
	Cubo de basura con pedal 5L	1	0						12 L sin tapa		
	Aseos de la habitación										
	Dispensador de papel higiénico rollo 200/300 m.	1	0								
	Sujeta toallas de ducha	1	1		1	1					
	Cuña de acero inoxidable con soporte	1	0								
	Palangana de aseo metálica	1	0						plástico		
	Botella	1	1		1	1					
	Escobilla WC	1	1		1	1					
Lavabo con repisa (elemento fijo)	1	1		1	1						
Espejo encastrado (elemento fijo)	1	1		1	1						
Repisa para objetos de aseo (elemento fijo)	1	1		1	1						
Accesorios de ducha (elemento fijo)	1	1		1	1						
Abrazadera en pared (elemento fijo)	1	1		1	1						

INSPECCIÓN MOBILIARIO DEL HOSPITAL											
EDIFICIO:	HOSPITAL INFANTA LEONOR	INCOSA			FECHA:		INSPECTOR:	Valentina Morales			
EXPLOTADOR:	Hospital de Vallecas S.A.				HORA:		ACOMPaña AL INSPECTOR:				
UNIDAD DE HOSPITALIZACIÓN CONVENCIONAL - HABITACIONES 2/3											
	Equipamiento de cada espacio	Unidades (Anexo VI)	Unidades existentes	Etiqueta		Estado			OBSERVACIONES Equipamiento	OBSERVACIONES Ubicación	
				Si	No	Bueno	Roto	Deteriorado			
Habitación doble uso individual 53	Cama clínica eléctrica con accesorios	1	0							planta 2 - satélite B 208	
	Juego de barandillas para cama clínica	1	0								
	Colchón de látex para cama clínica	1	0								
	Almohada para cama clínica	1	0								
	Portasueros rodado	1	0								
	Porta-sueros para cama clínica	1	0								
	Caudalímetro de oxígeno	1	1		1	1					
	Regulador de vacío	1	1		1	1					
	Esfigmomanómetro de pared	1	0								
	Soporte de termómetro	1	0								
	Mesita de noche clínica	1	1		1	1					
	Mesa cigüeña para comer	1	1		1	1					
	Sofá-cama 2 m.	1	1		1	1					
	Butaca paciente/acompañante	1	0								
	Sillón ergonómico para pacientes	1	1		1	1					
	Silla fija	1	1		1	1					
	Cuadro decoración pared	1	1		1	1					
	Colgador para ropero	4	0								
	Papelera metálica	1	0								
	Cubo de basura con pedal 5L	1	0								
	Aseos de la habitación										
	Dispensador de papel higiénico rollo 200/300 m.	1	0								
	Sujeta toallas de ducha	1	1		1	1					
	Cuña de acero inoxidable con soporte	1	0						plástico		
	Palangana de aseo metálica	1	0						plástico		
	Botella	1	1		1	1					
	Escobilla WC	1	1		1	1					
Lavabo con repisa (elemento fijo)	1	1		1	1						
Espejo encastrado (elemento fijo)	1	1		1	1						
Repisa para objetos de aseo (elemento fijo)	1	1		1	1						
Accesorios de ducha (elemento fijo)	1	1		1	1						
Abrazadera en pared (elemento fijo)	1	1		1	1						

INSPECCIÓN MOBILIARIO DEL HOSPITAL												
EDIFICIO:	HOSPITAL INFANTA LEONOR	INCOSA			FECHA:		INSPECTOR:	Valentina Morales				
EXPLOTADOR:	Hospital de Vallecas S.A.				HORA:		ACOMPaña AL INSPECTOR:					
UNIDAD DE HOSPITALIZACIÓN CONVENCIONAL - HABITACIONES 2/3												
	Equipamiento de cada espacio	Unidades (Anexo VI)	Unidades existentes	Etiqueta		Estado			OBSERVACIONES Equipamiento	OBSERVACIONES Ubicación		
				Si	No	Bueno	Roto	Deteriorado				
Habitación doble uso individual 54	Cama clínica eléctrica con accesorios	1	2	2		2				planta 2 - satélite B 209		
	Juego de barandillas para cama clínica	1	2		2	2						
	Colchón de látex para cama clínica	1	2		2	2						
	Almohada para cama clínica	1	2		2	2						
	Portasueros rodado	1	0									
	Porta-sueros para cama clínica	1	2		2	2						
	Caudalímetro de oxígeno	1	2		2	2						
	Regulador de vacío	1	2		2	2						
	Esfigmomanómetro de pared	1	0									
	Soporte de termómetro	1	0									
	Mesita de noche clínica	1	2		2	1		1				
	Mesa cigüeña para comer	1	2		2	2						
	Sofá-cama 2 m.	1	0									
	Butaca paciente/acompañante	1	0									
	Sillón ergonómico para pacientes	1	2		2	2						
	Silla fija	1	2		2	2						
	Cuadro decoración pared	1	1		1	1						
	Colgador para ropero	4	0									
	Papelera metálica	1	0									
	Cubo de basura con pedal 5L	1	0									
	Aseos de la habitación											
	Dispensador de papel higiénico rollo 200/300 m.	1	0									
	Sujeta toallas de ducha	1	1		1	1						
	Cuña de acero inoxidable con soporte	1	0						plástico			
	Palangana de aseo metálica	1	0						plástico			
	Botella	1	0									
	Escobilla WC	1	1		1	1						
Lavabo con repisa (elemento fijo)	1	1		1	1							
Espejo encastrado (elemento fijo)	1	1		1	1							
Repisa para objetos de aseo (elemento fijo)	1	1		1	1							
Accesorios de ducha (elemento fijo)	1	1		1	1							
Abrazadera en pared (elemento fijo)	1	1		1	1							

INSPECCIÓN MOBILIARIO DEL HOSPITAL											
EDIFICIO:	HOSPITAL INFANTA LEONOR	INCOSA			FECHA:		INSPECTOR:	Valentina Morales			
EXPLOTADOR:	Hospital de Vallecas S.A.				HORA:		ACOMPaña AL INSPECTOR:				
UNIDAD DE HOSPITALIZACIÓN CONVENCIONAL - HABITACIONES 2/3											
	Equipamiento de cada espacio	Unidades (Anexo VI)	Unidades existentes	Etiqueta		Estado			OBSERVACIONES Equipamiento	OBSERVACIONES Ubicación	
				Si	No	Bueno	Roto	Deteriorado			
Habitación doble uso individual 55	Cama clínica eléctrica con accesorios	1	2		2	2				planta 2 - satélite D 201	
	Juego de barandillas para cama clínica	1	2		2	2					
	Colchón de látex para cama clínica	1	2		2	2					
	Almohada para cama clínica	1	2		2	2					
	Portasueros rodado	1	2		2	2					
	Porta-sueros para cama clínica	1	0								
	Caudalímetro de oxígeno	1	1		1	1					
	Regulador de vacío	1	2		2	2					
	Esfigmomanómetro de pared	1	0								
	Soporte de termómetro	1	0								
	Mesita de noche clínica	1	0								
	Mesa cigüeña para comer	1	1		1	1					
	Sofá-cama 2 m.	1	0								
	Butaca paciente/acompañante	1	0								
	Sillón ergonómico para pacientes	1	2		2	2					
	Silla fija	1	1		1	1					
	Cuadro decoración pared	1	1		1	1					
	Colgador para ropero	4	0								
	Papelera metálica	1	0								
	Cubo de basura con pedal 5L	1	0								
	Aseos de la habitación										
	Dispensador de papel higiénico rollo 200/300 m.	1	0								
	Sujeta toallas de ducha	1	1		1	1					
	Cuña de acero inoxidable con soporte	1	0						plástico		
	Palangana de aseo metálica	1	0						plástico		
Botella	1	2		2	2						
Escobilla WC	1	1		1	1						
Lavabo con repisa (elemento fijo)	1	1		1	1						
Espejo encastrado (elemento fijo)	1	1		1	1						
Repisa para objetos de aseo (elemento fijo)	1	1		1	1						
Accesorios de ducha (elemento fijo)	1	1		1	1						
Abrazadera en pared (elemento fijo)	1	1		1	1						

INSPECCIÓN MOBILIARIO DEL HOSPITAL											
EDIFICIO:	HOSPITAL INFANTA LEONOR	INCOSA			FECHA:		INSPECTOR:	Valentina Morales			
EXPLOTADOR:	Hospital de Vallecas S.A.				HORA:		ACOMPaña AL INSPECTOR:				
UNIDAD DE HOSPITALIZACIÓN CONVENCIONAL - HABITACIONES 2/3											
	Equipamiento de cada espacio	Unidades (Anexo VI)	Unidades existentes	Etiqueta		Estado			OBSERVACIONES Equipamiento	OBSERVACIONES Ubicación	
				Si	No	Bueno	Roto	Deteriorado			
Habitación doble uso individual 56	Cama clínica eléctrica con accesorios	1	1		1	1				planta 2 - satélite D 202	
	Juego de barandillas para cama clínica	1	1		1	1					
	Colchón de látex para cama clínica	1	2		2	2					
	Almohada para cama clínica	1	2		2	2					
	Portasueros rodado	1	2		2	2					
	Porta-sueros para cama clínica	1	2		2	2					
	Caudalímetro de oxígeno	1	1		1	1					
	Regulador de vacío	1	2		2	2					
	Esfigmomanómetro de pared	1	0								
	Soporte de termómetro	1	0								
	Mesita de noche clínica	1	0								
	Mesa cigüeña para comer	1	0								
	Sofá-cama 2 m.	1	0								
	Butaca paciente/acompañante	1	0								
	Sillón ergonómico para pacientes	1	1		1	1					
	Silla fija	1	1		1	1					
	Cuadro decoración pared	1	1		1	1					
	Colgador para ropero	4	0								
	Papelera metálica	1	0								
	Cubo de basura con pedal 5L	1	0						12 L sin tapa		
	Aseos de la habitación										
	Dispensador de papel higiénico rollo 200/300 m.	1	0								
	Sujeta toallas de ducha	1	1		1	1					
Cuña de acero inoxidable con soporte	1	0						plástico			
Palangana de aseo metálica	1	0						plástico			
Botella	1	3		3	3						
Escobilla WC	1	1		1	1						
Lavabo con repisa (elemento fijo)	1	1		1	1						
Espejo encastrado (elemento fijo)	1	1		1	1						
Repisa para objetos de aseo (elemento fijo)	1	1		1	1						
Accesorios de ducha (elemento fijo)	1	1		1	1						
Abrazadera en pared (elemento fijo)	1	1		1	1						

INSPECCIÓN MOBILIARIO DEL HOSPITAL											
EDIFICIO:	HOSPITAL INFANTA LEONOR	INCOSA			FECHA:		INSPECTOR:	Valentina Morales			
EXPLOTADOR:	Hospital de Vallecas S.A.				HORA:		ACOMPaña AL INSPECTOR:				
UNIDAD DE HOSPITALIZACIÓN CONVENCIONAL - HABITACIONES 2/3											
	Equipamiento de cada espacio	Unidades (Anexo VI)	Unidades existentes	Etiqueta		Estado			OBSERVACIONES Equipamiento	OBSERVACIONES Ubicación	
				Si	No	Bueno	Roto	Deteriorado			
Habitación doble uso individual 57	Cama clínica eléctrica con accesorios	1	2		2	2				planta 2 - satélite D 203	
	Juego de barandillas para cama clínica	1	2		2	2					
	Colchón de látex para cama clínica	1	2		2	2					
	Almohada para cama clínica	1	2		2	2					
	Portasueros rodado	1	1		1	1					
	Porta-sueros para cama clínica	1	2		2	2					
	Caudalímetro de oxígeno	1	1		1	1					
	Regulador de vacío	1	1		1	1					
	Esfigmomanómetro de pared	1	0								
	Soporte de termómetro	1	0								
	Mesita de noche clínica	1	1		1	1					
	Mesa cigüeña para comer	1	1		1	1					
	Sofá-cama 2 m.	1	0								
	Butaca paciente/acompañante	1	0								
	Sillón ergonómico para pacientes	1	2		2	2					
	Silla fija	1	1		1	1					
	Cuadro decoración pared	1	1		1	1					
	Colgador para ropero	4	0								
	Papelera metálica	1	0								
	Cubo de basura con pedal 5L	1	0								
	Aseos de la habitación										
	Dispensador de papel higiénico rollo 200/300 m.	1	0								
	Sujeta toallas de ducha	1	1		1	1					
	Cuña de acero inoxidable con soporte	1	0								
	Palangana de aseo metálica	1	0								
	Botella	1	0								
	Escobilla WC	1	1		1	1					
Lavabo con repisa (elemento fijo)	1	1		1	1						
Espejo encastrado (elemento fijo)	1	1		1	1						
Repisa para objetos de aseo (elemento fijo)	1	1		1	1						
Accesorios de ducha (elemento fijo)	1	1		1	1						
Abrazadera en pared (elemento fijo)	1	1		1	1						

INSPECCIÓN MOBILIARIO DEL HOSPITAL												
EDIFICIO:	HOSPITAL INFANTA LEONOR	INCOSA			FECHA:		INSPECTOR:	Valentina Morales				
EXPLOTADOR:	Hospital de Vallecas S.A.				HORA:		ACOMPaña AL INSPECTOR:					
UNIDAD DE HOSPITALIZACIÓN CONVENCIONAL - HABITACIONES 2/3												
	Equipamiento de cada espacio	Unidades (Anexo VI)	Unidades existentes	Etiqueta		Estado			OBSERVACIONES Equipamiento	OBSERVACIONES Ubicación		
				Si	No	Bueno	Roto	Deteriorado				
Habitación doble uso individual 58	Cama clínica eléctrica con accesorios	1	2		2	2				planta 2 - satélite D 204		
	Juego de barandillas para cama clínica	1	2		2	2						
	Colchón de látex para cama clínica	1	2		2	2						
	Almohada para cama clínica	1	3		3	3						
	Portasueros rodado	1	2		2	2						
	Porta-sueros para cama clínica	1	2		2	2						
	Caudalímetro de oxígeno	1	1		1	1						
	Regulador de vacío	1	1		1	1						
	Esfigmomanómetro de pared	1	0									
	Soporte de termómetro	1	0									
	Mesita de noche clínica	1	2		2	2						
	Mesa cigüeña para comer	1	2		2	2						
	Sofá-cama 2 m.	1	0						plástico			
	Butaca paciente/acompañante	1	0						plástico			
	Sillón ergonómico para pacientes	1	2		2	2						
	Silla fija	1	1		1	1						
	Cuadro decoración pared	1	1		1	1						
	Colgador para ropero	4	0									
	Papelera metálica	1	0									
	Cubo de basura con pedal 5L	1	0									
	Aseos de la habitación											
	Dispensador de papel higiénico rollo 200/300 m.	1	0									
	Sujeta toallas de ducha	1	1		1	1						
	Cuña de acero inoxidable con soporte	1	0									
	Palangana de aseo metálica	1	0									
	Botella	1	0									
	Escobilla WC	1	1		1	1						
Lavabo con repisa (elemento fijo)	1	1		1	1							
Espejo encastrado (elemento fijo)	1	1		1	1							
Repisa para objetos de aseo (elemento fijo)	1	1		1	1							
Accesorios de ducha (elemento fijo)	1	1		1	1							
Abrazadera en pared (elemento fijo)	1	1		1	1							

INSPECCIÓN MOBILIARIO DEL HOSPITAL											
EDIFICIO:	HOSPITAL INFANTA LEONOR	INCOSA			FECHA:		INSPECTOR:	Valentina Morales			
EXPLOTADOR:	Hospital de Vallecas S.A.				HORA:		ACOMPaña AL INSPECTOR:				
UNIDAD DE HOSPITALIZACIÓN CONVENCIONAL - HABITACIONES 2/3											
	Equipamiento de cada espacio	Unidades (Anexo VI)	Unidades existentes	Etiqueta		Estado			OBSERVACIONES Equipamiento	OBSERVACIONES Ubicación	
				Si	No	Bueno	Roto	Deteriorado			
Habitación doble uso individual 59	Cama clínica eléctrica con accesorios	1	2	2		2				planta 2 - satélite D 205	
	Juego de barandillas para cama clínica	1	2		2	2					
	Colchón de látex para cama clínica	1	2		2	2					
	Almohada para cama clínica	1	2		2	2					
	Portasueros rodado	1	0								
	Porta-sueros para cama clínica	1	2		2	2					
	Caudalímetro de oxígeno	1	1		1	1					
	Regulador de vacío	1	2		2	2					
	Esfigmomanómetro de pared	1	0								
	Soporte de termómetro	1	0								
	Mesita de noche clínica	1	2		2	2					
	Mesa cigüeña para comer	1	2		2	2					
	Sofá-cama 2 m.	1	0								
	Butaca paciente/acompañante	1	0								
	Sillón ergonómico para pacientes	1	2		2	2					
	Silla fija	1	1	1		1					
	Cuadro decoración pared	1	1		1			1			
	Colgador para ropero	4	0								
	Papelera metálica	1	0								
	Cubo de basura con pedal 5L	1	0								
	Aseos de la habitación										
	Dispensador de papel higiénico rollo 200/300 m.	1	0								
	Sujeta toallas de ducha	1	1		1	1					
	Cuña de acero inoxidable con soporte	1	0						plástico		
	Palangana de aseo metálica	1	0						plástico		
	Botella	1	1		1	1					
	Escobilla WC	1	1		1	1					
Lavabo con repisa (elemento fijo)	1	1		1	1						
Espejo encastrado (elemento fijo)	1	1		1	1						
Repisa para objetos de aseo (elemento fijo)	1	1		1	1						
Accesorios de ducha (elemento fijo)	1	1		1	1						
Abrazadera en pared (elemento fijo)	1	1		1	1						

INSPECCIÓN MOBILIARIO DEL HOSPITAL											
EDIFICIO:	HOSPITAL INFANTA LEONOR	INCOSA			FECHA:		INSPECTOR:	Valentina Morales			
EXPLOTADOR:	Hospital de Vallecas S.A.				HORA:		ACOMPaña AL INSPECTOR:				
UNIDAD DE HOSPITALIZACIÓN CONVENCIONAL - HABITACIONES 2/3											
	Equipamiento de cada espacio	Unidades (Anexo VI)	Unidades existentes	Etiqueta		Estado			OBSERVACIONES Equipamiento	OBSERVACIONES Ubicación	
				Si	No	Bueno	Roto	Deteriorado			
Habitación doble uso individual 60	Cama clínica eléctrica con accesorios	1	1		1	1				planta 2 - satélite D 206	
	Juego de barandillas para cama clínica	1	1		1	1					
	Colchón de látex para cama clínica	1	1		1	1					
	Almohada para cama clínica	1	2		2	2					
	Portasueros rodado	1	1		1	1					
	Porta-sueros para cama clínica	1	1		1	1					
	Caudalímetro de oxígeno	1	1		1	1					
	Regulador de vacío	1	1		1	1					
	Esfigmomanómetro de pared	1	0								
	Soporte de termómetro	1	0								
	Mesita de noche clínica	1	1		1	1					
	Mesa cigüeña para comer	1	1		1	1					
	Sofá-cama 2 m.	1	1		1	1					
	Butaca paciente/acompañante	1	0								
	Sillón ergonómico para pacientes	1	1		1	1					
	Silla fija	1	0								
	Cuadro decoración pared	1	1		1	1					
	Colgador para ropero	4	0								
	Papelera metálica	1	0								
	Cubo de basura con pedal 5L	1	0								
	Aseos de la habitación										
	Dispensador de papel higiénico rollo 200/300 m.	1	0								
	Sujeta toallas de ducha	1	1		1	1					
	Cuña de acero inoxidable con soporte	1	0						plástico		
	Palangana de aseo metálica	1	0						plástico		
	Botella	1	1		1	1					
	Escobilla WC	1	1		1	1					
Lavabo con repisa (elemento fijo)	1	1		1	1						
Espejo encastrado (elemento fijo)	1	1		1	1						
Repisa para objetos de aseo (elemento fijo)	1	1		1	1						
Accesorios de ducha (elemento fijo)	1	1		1	1						
Abrazadera en pared (elemento fijo)	1	1		1	1						

INSPECCIÓN MOBILIARIO DEL HOSPITAL											
EDIFICIO:	HOSPITAL INFANTA LEONOR	INCOSA			FECHA:		INSPECTOR:	Valentina Morales			
EXPLOTADOR:	Hospital de Vallecas S.A.				HORA:		ACOMPaña AL INSPECTOR:				
UNIDAD DE HOSPITALIZACIÓN CONVENCIONAL - HABITACIONES 2/3											
	Equipamiento de cada espacio	Unidades (Anexo VI)	Unidades existentes	Etiqueta		Estado			OBSERVACIONES Equipamiento	OBSERVACIONES Ubicación	
				Si	No	Bueno	Roto	Deteriorado			
Habitación doble uso individual 61	Cama clínica eléctrica con accesorios	1	1		1	1				planta 2 - satélite D 207	
	Juego de barandillas para cama clínica	1	1		1	1					
	Colchón de látex para cama clínica	1	1		1	1					
	Almohada para cama clínica	1	1		1	1					
	Portasueros rodado	1	1		1	1					
	Porta-sueros para cama clínica	1	1		1	1					
	Caudalímetro de oxígeno	1	1		1	1					
	Regulador de vacío	1	1		1	1					
	Esfigmomanómetro de pared	1	0								
	Soporte de termómetro	1	0								
	Mesita de noche clínica	1	1		1	1					
	Mesa cigüeña para comer	1	1		1	1					
	Sofá-cama 2 m.	1	1		1	1					
	Butaca paciente/acompañante	1	0								
	Sillón ergonómico para pacientes	1	1		1	1					
	Silla fija	1	1		1	1					
	Cuadro decoración pared	1	1		1	1					
	Colgador para ropero	4	0								
	Papelera metálica	1	0								
	Cubo de basura con pedal 5L	1	0								
	Aseos de la habitación										
	Dispensador de papel higiénico rollo 200/300 m.	1	0								
	Sujeta toallas de ducha	1	1		1	1					
	Cuña de acero inoxidable con soporte	1	0						plástico		
	Palangana de aseo metálica	1	0						plástico		
	Botella	1	1		1	1					
Escobilla WC	1	1		1	1						
Lavabo con repisa (elemento fijo)	1	1		1	1						
Espejo encastrado (elemento fijo)	1	1		1	1						
Repisa para objetos de aseo (elemento fijo)	1	1		1	1						
Accesorios de ducha (elemento fijo)	1	1		1	1						
Abrazadera en pared (elemento fijo)	1	1		1	1						

INSPECCIÓN MOBILIARIO DEL HOSPITAL											
EDIFICIO:	HOSPITAL INFANTA LEONOR	INCOSA			FECHA:		INSPECTOR:	Valentina Morales			
EXPLOTADOR:	Hospital de Vallecas S.A.				HORA:		ACOMPaña AL INSPECTOR:				
UNIDAD DE HOSPITALIZACIÓN CONVENCIONAL - HABITACIONES 2/3											
	Equipamiento de cada espacio	Unidades (Anexo VI)	Unidades existentes	Etiqueta		Estado			OBSERVACIONES Equipamiento	OBSERVACIONES Ubicación	
				Si	No	Bueno	Roto	Deteriorado			
Habitación doble uso individual 62	Cama clínica eléctrica con accesorios	1	1		1	1				planta 2 - satélite D 208	
	Juego de barandillas para cama clínica	1	1		1	1					
	Colchón de látex para cama clínica	1	1		1	1					
	Almohada para cama clínica	1	1		1	1					
	Portasueros rodado	1	1		1	1					
	Porta-sueros para cama clínica	1	1		1	1					
	Caudalímetro de oxígeno	1	1		1	1					
	Regulador de vacío	1	1		1	1					
	Esfigmomanómetro de pared	1	0								
	Soporte de termómetro	1	0								
	Mesita de noche clínica	1	1		1	1					
	Mesa cigüeña para comer	1	1		1	1					
	Sofá-cama 2 m.	1	1		1	1					
	Butaca paciente/acompañante	1	0								
	Sillón ergonómico para pacientes	1	1		1	1					
	Silla fija	1	1		1	1					
	Cuadro decoración pared	1	1		1	1					
	Colgador para ropero	4	0								
	Papelera metálica	1	0								
	Cubo de basura con pedal 5L	1	0								
	Aseos de la habitación										
	Dispensador de papel higiénico rollo 200/300 m.	1	0								
	Sujeta toallas de ducha	1	1		1	1					
	Cuña de acero inoxidable con soporte	1	0						plástico		
	Palangana de aseo metálica	1	0						plástico		
Botella	1	1		1	1						
Escobilla WC	1	1		1	1						
Lavabo con repisa (elemento fijo)	1	1		1	1						
Espejo encastrado (elemento fijo)	1	1		1	1						
Repisa para objetos de aseo (elemento fijo)	1	1		1	1						
Accesorios de ducha (elemento fijo)	1	1		1	1						
Abrazadera en pared (elemento fijo)	1	1		1	1						

INSPECCIÓN MOBILIARIO DEL HOSPITAL											
EDIFICIO:	HOSPITAL INFANTA LEONOR	INCOSA			FECHA:		INSPECTOR:	Valentina Morales			
EXPLOTADOR:	Hospital de Vallecas S.A.				HORA:		ACOMPaña AL INSPECTOR:				
UNIDAD DE HOSPITALIZACIÓN CONVENCIONAL - HABITACIONES 2/3											
	Equipamiento de cada espacio	Unidades (Anexo VI)	Unidades existentes	Etiqueta		Estado			OBSERVACIONES Equipamiento	OBSERVACIONES Ubicación	
				Si	No	Bueno	Roto	Deteriorado			
Habitación doble uso individual 63	Cama clínica eléctrica con accesorios	1	1		1	1				planta 2 - satélite D 209	
	Juego de barandillas para cama clínica	1	1		1	1					
	Colchón de látex para cama clínica	1	1		1	1					
	Almohada para cama clínica	1	1		1	1					
	Portasueros rodado	1	1		1	1					
	Porta-sueros para cama clínica	1	1		1	1					
	Caudalímetro de oxígeno	1	0								
	Regulador de vacío	1	1		1	1					
	Esfigmomanómetro de pared	1	0								
	Soporte de termómetro	1	0								
	Mesita de noche clínica	1	1		1	1					
	Mesa cigüeña para comer	1	1		1	1					
	Sofá-cama 2 m.	1	1		1	1					
	Butaca paciente/acompañante	1	0								
	Sillón ergonómico para pacientes	1	1		1	1					
	Silla fija	1	1		1	1					
	Cuadro decoración pared	1	1		1	1					
	Colgador para ropero	4	0								
	Papelera metálica	1	0								
	Cubo de basura con pedal 5L	1	0								
	Aseos de la habitación										
	Dispensador de papel higiénico rollo 200/300 m.	1	0								
	Sujeta toallas de ducha	1	1		1	1					
	Cuña de acero inoxidable con soporte	1	0						plástico		
	Palangana de aseo metálica	1	0						plástico		
	Botella	1	0								
Escobilla WC	1	1		1	1						
Lavabo con repisa (elemento fijo)	1	1		1	1						
Espejo encastrado (elemento fijo)	1	1		1	1						
Repisa para objetos de aseo (elemento fijo)	1	1		1	1						
Accesorios de ducha (elemento fijo)	1	1		1	1						
Abrazadera en pared (elemento fijo)	1	1		1	1						

INSPECCIÓN MOBILIARIO DEL HOSPITAL												
EDIFICIO:	HOSPITAL INFANTA LEONOR	INCOSA				FECHA:		INSPECTOR:	Valentina Morales			
EXPLOTADOR:	Hospital de Vallecas S.A.					HORA:		ACOMPaña AL INSPECTOR:				
UNIDAD DE HOSPITALIZACIÓN CONVENCIONAL - HABITACIONES 2/3												
	Equipamiento de cada espacio	Unidades (Anexo VI)	Unidades existentes	Etiqueta		Estado			OBSERVACIONES Equipamiento	OBSERVACIONES Ubicación		
				Si	No	Bueno	Roto	Deteriorado				
Habitación doble uso individual 64	Cama clínica eléctrica con accesorios	1	1	1				1	mando paciente	planta 2 - satélite D 210		
	Juego de barandillas para cama clínica	1	1		1	1						
	Colchón de látex para cama clínica	1	1		1	1						
	Almohada para cama clínica	1	1		1	1						
	Portasueros rodado	1	1		1	1						
	Porta-sueros para cama clínica	1	1		1	1						
	Caudalímetro de oxígeno	1	1		1	1						
	Regulador de vacío	1	1		1	1						
	Esfigmomanómetro de pared	1	0									
	Soporte de termómetro	1	0									
	Mesita de noche clínica	1	1		1	1						
	Mesa cigüeña para comer	1	1		1	1						
	Sofá-cama 2 m.	1	1		1	1						
	Butaca paciente/acompañante	1	0									
	Sillón ergonómico para pacientes	1	1		1	1						
	Silla fija	1	1		1	1						
	Cuadro decoración pared	1	1		1	1						
	Colgador para ropero	4	0									
	Papelera metálica	1	0									
	Cubo de basura con pedal 5L	1	0									
	Aseos de la habitación											
	Dispensador de papel higiénico rollo 200/300 m.	1	0									
	Sujeta toallas de ducha	1	1		1	1						
	Cuña de acero inoxidable con soporte	1	0						plástico			
	Palangana de aseo metálica	1	0						plástico			
	Botella	1	0									
Escobilla WC	1	0										
Lavabo con repisa (elemento fijo)	1	1		1	1							
Espejo encastrado (elemento fijo)	1	1		1	1							
Repisa para objetos de aseo (elemento fijo)	1	1		1	1							
Accesorios de ducha (elemento fijo)	1	1		1	1							
Abrazadera en pared (elemento fijo)	1	1		1	1							

INSPECCIÓN MOBILIARIO DEL HOSPITAL											
EDIFICIO:	HOSPITAL INFANTA LEONOR	INCOSA			FECHA:		INSPECTOR:	Valentina Morales			
EXPLOTADOR:	Hospital de Vallecas S.A.				HORA:		ACOMPaña AL INSPECTOR:				
UNIDAD DE HOSPITALIZACIÓN CONVENCIONAL - HABITACIONES 2/3											
	Equipamiento de cada espacio	Unidades (Anexo VI)	Unidades existentes	Etiqueta		Estado			OBSERVACIONES Equipamiento	OBSERVACIONES Ubicación	
				Si	No	Bueno	Roto	Deteriorado			
Habitación doble uso individual 65	Cama clínica eléctrica con accesorios	1	1	1		1				planta 2 - satélite D 211	
	Juego de barandillas para cama clínica	1	1		1	1					
	Colchón de látex para cama clínica	1	1		1	1					
	Almohada para cama clínica	1	1		1	1					
	Portasueros rodado	1	1		1	1					
	Porta-sueros para cama clínica	1	1		1	1					
	Caudalímetro de oxígeno	1	0								
	Regulador de vacío	1	1		1	1					
	Esfigmomanómetro de pared	1	0								
	Soporte de termómetro	1	0								
	Mesita de noche clínica	1	1		1	1					
	Mesa cigüeña para comer	1	1		1	1					
	Sofá-cama 2 m.	1	1		1	1					
	Butaca paciente/acompañante	1	0								
	Sillón ergonómico para pacientes	1	1		1	1					
	Silla fija	1	0								
	Cuadro decoración pared	1	1		1	1					
	Colgador para ropero	4	0								
	Papelera metálica	1	0								
	Cubo de basura con pedal 5L	1	0								
	Aseos de la habitación										
	Dispensador de papel higiénico rollo 200/300 m.	1	0								
	Sujeta toallas de ducha	1	1		1	1					
	Cuña de acero inoxidable con soporte	1	0						plástico		
	Palangana de aseo metálica	1	0						plástico		
	Botella	1	1		1	1					
Escobilla WC	1	1		1	1						
Lavabo con repisa (elemento fijo)	1	1		1	1						
Espejo encastrado (elemento fijo)	1	1		1	1						
Repisa para objetos de aseo (elemento fijo)	1	1		1	1						
Accesorios de ducha (elemento fijo)	1	1		1	1						
Abrazadera en pared (elemento fijo)	1	1		1	1						

INSPECCIÓN MOBILIARIO DEL HOSPITAL											
EDIFICIO:	HOSPITAL INFANTA LEONOR	INCOSA			FECHA:		INSPECTOR:	Valentina Morales			
EXPLOTADOR:	Hospital de Vallecas S.A.				HORA:		ACOMPaña AL INSPECTOR:				
UNIDAD DE HOSPITALIZACIÓN CONVENCIONAL - HABITACIONES 2/3											
	Equipamiento de cada espacio	Unidades (Anexo VI)	Unidades existentes	Etiqueta		Estado			OBSERVACIONES Equipamiento	OBSERVACIONES Ubicación	
				Si	No	Bueno	Roto	Deteriorado			
Habitación doble uso individual 66	Cama clínica eléctrica con accesorios	1	1		1	1				planta 2 - satélite D 212	
	Juego de barandillas para cama clínica	1	1		1	1					
	Colchón de látex para cama clínica	1	1		1	1					
	Almohada para cama clínica	1	1		1	1					
	Portasueros rodado	1	1		1	1					
	Porta-sueros para cama clínica	1	1		1	1					
	Caudalímetro de oxígeno	1	1		1	1					
	Regulador de vacío	1	1		1	1					
	Esfigmomanómetro de pared	1	0								
	Soporte de termómetro	1	0								
	Mesita de noche clínica	1	1		1	1					
	Mesa cigüeña para comer	1	1		1	1					
	Sofá-cama 2 m.	1	1		1	1					
	Butaca paciente/acompañante	1	0								
	Sillón ergonómico para pacientes	1	0								
	Silla fija	1	0								
	Cuadro decoración pared	1	0								
	Colgador para ropero	4	0								
	Papelera metálica	1	0								
	Cubo de basura con pedal 5L	1	0								
	Aseos de la habitación										
	Dispensador de papel higiénico rollo 200/300 m.	1	0								
	Sujeta toallas de ducha	1	1		1	1					
	Cuña de acero inoxidable con soporte	1	0						plástico		
	Palangana de aseo metálica	1	0						plástico		
Botella	1	0									
Escobilla WC	1	1		1	1						
Lavabo con repisa (elemento fijo)	1	1		1	1						
Espejo encastrado (elemento fijo)	1	1		1	1						
Repisa para objetos de aseo (elemento fijo)	1	1		1	1						
Accesorios de ducha (elemento fijo)	1	1		1	1						
Abrazadera en pared (elemento fijo)	1	1		1	1						

INSPECCIÓN MOBILIARIO DEL HOSPITAL											
EDIFICIO:	HOSPITAL INFANTA LEONOR	INCOSA			FECHA:		INSPECTOR:	Valentina Morales			
EXPLOTADOR:	Hospital de Vallecas S.A.				HORA:		ACOMPaña AL INSPECTOR:				
UNIDAD DE HOSPITALIZACIÓN CONVENCIONAL - HABITACIONES 2/3											
	Equipamiento de cada espacio	Unidades (Anexo VI)	Unidades existentes	Etiqueta		Estado			OBSERVACIONES Equipamiento	OBSERVACIONES Ubicación	
				Si	No	Bueno	Roto	Deteriorado			
Habitación doble uso individual 67	Cama clínica eléctrica con accesorios	1	2		2	2				planta 2 - satélite D 229	
	Juego de barandillas para cama clínica	1	2		2	2					
	Colchón de látex para cama clínica	1	2		2	2					
	Almohada para cama clínica	1	2		2	2					
	Portasueros rodado	1	2		2	2					
	Porta-sueros para cama clínica	1	2		2	2					
	Caudalímetro de oxígeno	1	0								
	Regulador de vacío	1	2		2	2					
	Esfigmomanómetro de pared	1	0								
	Soporte de termómetro	1	0								
	Mesita de noche clínica	1	1		1	1					
	Mesa cigüeña para comer	1	1		1	1					
	Sofá-cama 2 m.	1	0								
	Butaca paciente/acompañante	1	0								
	Sillón ergonómico para pacientes	1	1		1	1					
	Silla fija	1	2		2	2					
	Cuadro decoración pared	1	1		1	1					
	Colgador para ropero	4	0								
	Papelera metálica	1	0								
	Cubo de basura con pedal 5L	1	0								
	Aseos de la habitación										
	Dispensador de papel higiénico rollo 200/300 m.	1	0								
	Sujeta toallas de ducha	1	1		1	1					
	Cuña de acero inoxidable con soporte	1	0						plástico		
	Palangana de aseo metálica	1	0						plástico		
	Botella	1	0								
Escobilla WC	1	1		1	1						
Lavabo con repisa (elemento fijo)	1	1		1	1						
Espejo encastrado (elemento fijo)	1	1		1	1						
Repisa para objetos de aseo (elemento fijo)	1	1		1	1						
Accesorios de ducha (elemento fijo)	1	1		1	1						
Abrazadera en pared (elemento fijo)	1	1		1	1						

INSPECCIÓN MOBILIARIO DEL HOSPITAL											
EDIFICIO:	HOSPITAL INFANTA LEONOR	INCOSA			FECHA:		INSPECTOR:	Valentina Morales			
EXPLOTADOR:	Hospital de Vallecas S.A.				HORA:		ACOMPaña AL INSPECTOR:				
UNIDAD DE HOSPITALIZACIÓN CONVENCIONAL - HABITACIONES 2/3											
	Equipamiento de cada espacio	Unidades (Anexo VI)	Unidades existentes	Etiqueta		Estado			OBSERVACIONES Equipamiento	OBSERVACIONES Ubicación	
				Si	No	Bueno	Roto	Deteriorado			
Habitación doble uso individual 68	Cama clínica eléctrica con accesorios	1	1		1	1				planta 2 - satélite D 230	
	Juego de barandillas para cama clínica	1	1		1	1					
	Colchón de látex para cama clínica	1	1		1	1					
	Almohada para cama clínica	1	1		1	1					
	Portasueros rodado	1	0								
	Porta-sueros para cama clínica	1	1		1	1					
	Caudalímetro de oxígeno	1	0								
	Regulador de vacío	1	1		1	1					
	Esfigmomanómetro de pared	1	0								
	Soporte de termómetro	1	0								
	Mesita de noche clínica	1	1		1	1					
	Mesa cigüeña para comer	1	1		1	1					
	Sofá-cama 2 m.	1	1		1	1					
	Butaca paciente/acompañante	1	0								
	Sillón ergonómico para pacientes	1	1		1	1					
	Silla fija	1	1		1	1					
	Cuadro decoración pared	1	1		1	1					
	Colgador para ropero	4	0								
	Papelera metálica	1	0								
	Cubo de basura con pedal 5L	1	0								
	Aseos de la habitación										
	Dispensador de papel higiénico rollo 200/300 m.	1	0								
	Sujeta toallas de ducha	1	1		1	1					
	Cuña de acero inoxidable con soporte	1	0						plástico		
	Palangana de aseo metálica	1	0						plástico		
	Botella	1	1		1	1					
	Escobilla WC	1	1		1	1					
Lavabo con repisa (elemento fijo)	1	1		1	1						
Espejo encastrado (elemento fijo)	1	1		1	1						
Repisa para objetos de aseo (elemento fijo)	1	1		1	1						
Accesorios de ducha (elemento fijo)	1	1		1	1						
Abrazadera en pared (elemento fijo)	1	1		1	1						

INSPECCIÓN MOBILIARIO DEL HOSPITAL											
EDIFICIO:	HOSPITAL INFANTA LEONOR	INCOSA			FECHA:		INSPECTOR:	Valentina Morales			
EXPLOTADOR:	Hospital de Vallecas S.A.				HORA:		ACOMPaña AL INSPECTOR:				
UNIDAD DE HOSPITALIZACIÓN CONVENCIONAL - HABITACIONES 2/3											
	Equipamiento de cada espacio	Unidades (Anexo VI)	Unidades existentes	Etiqueta		Estado			OBSERVACIONES Equipamiento	OBSERVACIONES Ubicación	
				Si	No	Bueno	Roto	Deteriorado			
Habitación doble uso individual 69	Cama clínica eléctrica con accesorios	1	1		1	1				planta 2 - satélite E 201	
	Juego de barandillas para cama clínica	1	1		1	1					
	Colchón de látex para cama clínica	1	1		1	1					
	Almohada para cama clínica	1	1		1	1					
	Portasueros rodado	1	1		1	1					
	Porta-sueros para cama clínica	1	0								
	Caudalímetro de oxígeno	1	0								
	Regulador de vacío	1	1		1	1					
	Esfigmomanómetro de pared	1	0								
	Soporte de termómetro	1	0								
	Mesita de noche clínica	1	1		1	1					
	Mesa cigüeña para comer	1	1		1	1					
	Sofá-cama 2 m.	1	1		1	1					
	Butaca paciente/acompañante	1	0								
	Sillón ergonómico para pacientes	1	1		1	1					
	Silla fija	1	0								
	Cuadro decoración pared	1	1		1	1					
	Colgador para ropero	4	0								
	Papelera metálica	1	0								
	Cubo de basura con pedal 5L	1	0								
	Aseos de la habitación										
	Dispensador de papel higiénico rollo 200/300 m.	1	0								
	Sujeta toallas de ducha	1	1		1	1					
	Cuña de acero inoxidable con soporte	1	0						plástico		
	Palangana de aseo metálica	1	0						plástico		
	Botella	1	0								
Escobilla WC	1	1		1	1						
Lavabo con repisa (elemento fijo)	1	1		1	1						
Espejo encastrado (elemento fijo)	1	1		1	1						
Repisa para objetos de aseo (elemento fijo)	1	1		1	1						
Accesorios de ducha (elemento fijo)	1	1		1	1						
Abrazadera en pared (elemento fijo)	1	1		1	1						

INSPECCIÓN MOBILIARIO DEL HOSPITAL											
EDIFICIO:	HOSPITAL INFANTA LEONOR	INCOSA			FECHA:		INSPECTOR:	Valentina Morales			
EXPLOTADOR:	Hospital de Vallecas S.A.				HORA:		ACOMPaña AL INSPECTOR:				
UNIDAD DE HOSPITALIZACIÓN CONVENCIONAL - HABITACIONES 2/3											
	Equipamiento de cada espacio	Unidades (Anexo VI)	Unidades existentes	Etiqueta		Estado			OBSERVACIONES Equipamiento	OBSERVACIONES Ubicación	
				Si	No	Bueno	Roto	Deteriorado			
Habitación doble uso individual 70	Cama clínica eléctrica con accesorios	1	0							planta 2 - satélite E 202	
	Juego de barandillas para cama clínica	1	0								
	Colchón de látex para cama clínica	1	0								
	Almohada para cama clínica	1	1		1	1					
	Portasueros rodado	1	1		1	1					
	Porta-sueros para cama clínica	1	0								
	Caudalímetro de oxígeno	1	0								
	Regulador de vacío	1	2		2	2					
	Esfigmomanómetro de pared	1	0								
	Soporte de termómetro	1	0								
	Mesita de noche clínica	1	2		2	2					
	Mesa cigüeña para comer	1	2		2	2					
	Sofá-cama 2 m.	1	0								
	Butaca paciente/acompañante	1	0								
	Sillón ergonómico para pacientes	1	1		1	1					
	Silla fija	1	2		2	2					
	Cuadro decoración pared	1	1		1	1					
	Colgador para ropero	4	0								
	Papelera metálica	1	0								
	Cubo de basura con pedal 5L	1	0								
	Aseos de la habitación										
	Dispensador de papel higiénico rollo 200/300 m.	1	0								
	Sujeta toallas de ducha	1	1		1	1					
	Cuña de acero inoxidable con soporte	1	0						plástico		
	Palangana de aseo metálica	1	0						plástico		
	Botella	1	0								
Escobilla WC	1	1		1	1						
Lavabo con repisa (elemento fijo)	1	1		1	1						
Espejo encastrado (elemento fijo)	1	1		1	1						
Repisa para objetos de aseo (elemento fijo)	1	1		1	1						
Accesorios de ducha (elemento fijo)	1	1		1	1						
Abrazadera en pared (elemento fijo)	1	1		1	1						

INSPECCIÓN MOBILIARIO DEL HOSPITAL												
EDIFICIO:	HOSPITAL INFANTA LEONOR	INCOSA			FECHA:		INSPECTOR:	Valentina Morales				
EXPLOTADOR:	Hospital de Vallecas S.A.				HORA:		ACOMPaña AL INSPECTOR:					
UNIDAD DE HOSPITALIZACIÓN CONVENCIONAL - HABITACIONES 2/3												
	Equipamiento de cada espacio	Unidades (Anexo VI)	Unidades existentes	Etiqueta		Estado			OBSERVACIONES Equipamiento	OBSERVACIONES Ubicación		
				Si	No	Bueno	Roto	Deteriorado				
Habitación doble uso individual 71	Cama clínica eléctrica con accesorios	1	2		2	2				planta 2 - satélite E 203		
	Juego de barandillas para cama clínica	1	2		2	2						
	Colchón de látex para cama clínica	1	2		2	2						
	Almohada para cama clínica	1	2		2	2						
	Portasueros rodado	1	0									
	Porta-sueros para cama clínica	1	2		2	2						
	Caudalímetro de oxígeno	1	1		1	1						
	Regulador de vacío	1	1		1	1						
	Esfigmomanómetro de pared	1	0									
	Soporte de termómetro	1	0									
	Mesita de noche clínica	1	2		2	2						
	Mesa cigüeña para comer	1	2		2	2						
	Sofá-cama 2 m.	1	0									
	Butaca paciente/acompañante	1	0									
	Sillón ergonómico para pacientes	1	2		2	2						
	Silla fija	1	2	2		2						
	Cuadro decoración pared	1	1		1	1						
	Colgador para ropero	4	0									
	Papelera metálica	1	0									
	Cubo de basura con pedal 5L	1	0									
	Aseos de la habitación											
	Dispensador de papel higiénico rollo 200/300 m.	1	0									
	Sujeta toallas de ducha	1	1		1	1						
	Cuña de acero inoxidable con soporte	1	0						plástico			
	Palangana de aseo metálica	1	0						plástico			
	Botella	1	2		2	2						
	Escobilla WC	1	1		1	1						
Lavabo con repisa (elemento fijo)	1	1		1	1							
Espejo encastrado (elemento fijo)	1	1		1	1							
Repisa para objetos de aseo (elemento fijo)	1	1		1	1							
Accesorios de ducha (elemento fijo)	1	1		1	1							
Abrazadera en pared (elemento fijo)	1	1		1	1							

INSPECCIÓN MOBILIARIO DEL HOSPITAL											
EDIFICIO:	HOSPITAL INFANTA LEONOR	INCOSA			FECHA:		INSPECTOR:	Valentina Morales			
EXPLOTADOR:	Hospital de Vallecas S.A.				HORA:		ACOMPaña AL INSPECTOR:				
UNIDAD DE HOSPITALIZACIÓN CONVENCIONAL - HABITACIONES 2/3											
	Equipamiento de cada espacio	Unidades (Anexo VI)	Unidades existentes	Etiqueta		Estado			OBSERVACIONES Equipamiento	OBSERVACIONES Ubicación	
				Si	No	Bueno	Roto	Deteriorado			
Habitación doble uso individual 72	Cama clínica eléctrica con accesorios	1	1		1	1				planta 2 - satélite E 204	
	Juego de barandillas para cama clínica	1	1		1	1					
	Colchón de látex para cama clínica	1	1		1	1					
	Almohada para cama clínica	1	2		2	2					
	Portasueros rodado	1	1		1	1					
	Porta-sueros para cama clínica	1	1		1	1					
	Caudalímetro de oxígeno	1	1		1	1					
	Regulador de vacío	1	1		1	1					
	Esfigmomanómetro de pared	1	0								
	Soporte de termómetro	1	0								
	Mesita de noche clínica	1	1		1	1					
	Mesa cigüeña para comer	1	1		1	1					
	Sofá-cama 2 m.	1	0								
	Butaca paciente/acompañante	1	0								
	Sillón ergonómico para pacientes	1	1		1	1					
	Silla fija	1	1		1	1					
	Cuadro decoración pared	1	1		1	1					
	Colgador para ropero	4	0								
	Papelera metálica	1	0								
	Cubo de basura con pedal 5L	1	0								
	Aseos de la habitación										
	Dispensador de papel higiénico rollo 200/300 m.	1	0								
	Sujeta toallas de ducha	1	1		1	1					
	Cuña de acero inoxidable con soporte	1	0						plástico		
	Palangana de aseo metálica	1	0						plástico		
	Botella	1	0								
Escobilla WC	1	1		1	1						
Lavabo con repisa (elemento fijo)	1	1		1	1						
Espejo encastrado (elemento fijo)	1	1		1	1						
Repisa para objetos de aseo (elemento fijo)	1	1		1	1						
Accesorios de ducha (elemento fijo)	1	1		1	1						
Abrazadera en pared (elemento fijo)	1	1		1	1						

INSPECCIÓN MOBILIARIO DEL HOSPITAL											
EDIFICIO:	HOSPITAL INFANTA LEONOR	INCOSA			FECHA:		INSPECTOR:	Valentina Morales			
EXPLOTADOR:	Hospital de Vallecas S.A.				HORA:		ACOMPaña AL INSPECTOR:				
UNIDAD DE HOSPITALIZACIÓN CONVENCIONAL - HABITACIONES 2/3											
	Equipamiento de cada espacio	Unidades (Anexo VI)	Unidades existentes	Etiqueta		Estado			OBSERVACIONES Equipamiento	OBSERVACIONES Ubicación	
				Si	No	Bueno	Roto	Deteriorado			
Habitación doble uso individual 73	Cama clínica eléctrica con accesorios	1	1		1	1				planta 2 - satélite E 205	
	Juego de barandillas para cama clínica	1	1		1	1					
	Colchón de látex para cama clínica	1	1		1	1					
	Almohada para cama clínica	1	1		1	1					
	Portasueros rodado	1	0								
	Porta-sueros para cama clínica	1	1		1	1					
	Caudalímetro de oxígeno	1	1		1	1					
	Regulador de vacío	1	1		1	1					
	Esfigmomanómetro de pared	1	0								
	Soporte de termómetro	1	0								
	Mesita de noche clínica	1	0								
	Mesa cigüeña para comer	1	0								
	Sofá-cama 2 m.	1	0								
	Butaca paciente/acompañante	1	0								
	Sillón ergonómico para pacientes	1	1		1	1					
	Silla fija	1	0								
	Cuadro decoración pared	1	1		1	1					
	Colgador para ropero	4	0								
	Papelera metálica	1	0								
	Cubo de basura con pedal 5L	1	0						12 L		
	Aseos de la habitación										
	Dispensador de papel higiénico rollo 200/300 m.	1	0								
	Sujeta toallas de ducha	1	1		1	1					
	Cuña de acero inoxidable con soporte	1	0						plástico		
	Palangana de aseo metálica	1	0						plástico		
Botella	1	0									
Escobilla WC	1	1		1	1						
Lavabo con repisa (elemento fijo)	1	1		1	1						
Espejo encastrado (elemento fijo)	1	1		1	1						
Repisa para objetos de aseo (elemento fijo)	1	1		1	1						
Accesorios de ducha (elemento fijo)	1	1		1	1						
Abrazadera en pared (elemento fijo)	1	1		1	1						

INSPECCIÓN MOBILIARIO DEL HOSPITAL											
EDIFICIO:	HOSPITAL INFANTA LEONOR	INCOSA			FECHA:		INSPECTOR:	Valentina Morales			
EXPLOTADOR:	Hospital de Vallecas S.A.				HORA:		ACOMPaña AL INSPECTOR:				
UNIDAD DE HOSPITALIZACIÓN CONVENCIONAL - HABITACIONES 2/3											
	Equipamiento de cada espacio	Unidades (Anexo VI)	Unidades existentes	Etiqueta		Estado			OBSERVACIONES Equipamiento	OBSERVACIONES Ubicación	
				Si	No	Bueno	Roto	Deteriorado			
Habitación doble uso individual 74	Cama clínica eléctrica con accesorios	1	0							planta 2 - satélite E 206	
	Juego de barandillas para cama clínica	1	0								
	Colchón de látex para cama clínica	1	0								
	Almohada para cama clínica	1	1		1	1					
	Portasueros rodado	1	1		1	1					
	Porta-sueros para cama clínica	1	0								
	Caudalímetro de oxígeno	1	1		1	1					
	Regulador de vacío	1	0								
	Esfigmomanómetro de pared	1	0								
	Soporte de termómetro	1	0								
	Mesita de noche clínica	1	1		1	1					
	Mesa cigüeña para comer	1	1		1	1					
	Sofá-cama 2 m.	1	1		1	1					
	Butaca paciente/acompañante	1	0								
	Sillón ergonómico para pacientes	1	1		1	1					
	Silla fija	1	0								
	Cuadro decoración pared	1	1		1	1					
	Colgador para ropero	4	0								
	Papelera metálica	1	0								
	Cubo de basura con pedal 5L	1	0						12 L		
	Aseos de la habitación										
	Dispensador de papel higiénico rollo 200/300 m.	1	1		1	1					
	Sujeta toallas de ducha	1	1		1	1					
	Cuña de acero inoxidable con soporte	1	0						plástico		
	Palangana de aseo metálica	1	0						plástico		
	Botella	1	1		1	1					
	Escobilla WC	1	1		1	1					
Lavabo con repisa (elemento fijo)	1	1		1	1						
Espejo encastrado (elemento fijo)	1	1		1	1						
Repisa para objetos de aseo (elemento fijo)	1	1		1	1						
Accesorios de ducha (elemento fijo)	1	1		1	1						
Abrazadera en pared (elemento fijo)	1	1		1	1						

INSPECCIÓN MOBILIARIO DEL HOSPITAL											
EDIFICIO:	HOSPITAL INFANTA LEONOR	INCOSA			FECHA:		INSPECTOR:	Valentina Morales			
EXPLOTADOR:	Hospital de Vallecas S.A.				HORA:		ACOMPaña AL INSPECTOR:				
UNIDAD DE HOSPITALIZACIÓN CONVENCIONAL - HABITACIONES 2/3											
	Equipamiento de cada espacio	Unidades (Anexo VI)	Unidades existentes	Etiqueta		Estado			OBSERVACIONES Equipamiento	OBSERVACIONES Ubicación	
				Si	No	Bueno	Roto	Deteriorado			
Habitación doble uso individual 75	Cama clínica eléctrica con accesorios	1	1		1	1				planta 2 - satélite E 207	
	Juego de barandillas para cama clínica	1	1		1	1					
	Colchón de látex para cama clínica	1	1		1	1					
	Almohada para cama clínica	1	1		1	1					
	Portasueros rodado	1	1		1	1					
	Porta-sueros para cama clínica	1	1		1	1					
	Caudalímetro de oxígeno	1	0								
	Regulador de vacío	1	1		1	1					
	Esfigmomanómetro de pared	1	0								
	Soporte de termómetro	1	0								
	Mesita de noche clínica	1	1		1	1					
	Mesa cigüeña para comer	1	1		1	1					
	Sofá-cama 2 m.	1	1		1	1					
	Butaca paciente/acompañante	1	0								
	Sillón ergonómico para pacientes	1	1		1	1					
	Silla fija	1	0								
	Cuadro decoración pared	1	1		1	1					
	Colgador para ropero	4	0								
	Papelera metálica	1	0								
	Cubo de basura con pedal 5L	1	0						12L sin tapa		
	Aseos de la habitación										
	Dispensador de papel higiénico rollo 200/300 m.	1	0								
	Sujeta toallas de ducha	1	1		1	1					
	Cuña de acero inoxidable con soporte	1	0						plástico		
	Palangana de aseo metálica	1	0						plástico		
	Botella	1	1		1	1					
Escobilla WC	1	1		1	1						
Lavabo con repisa (elemento fijo)	1	1		1	1						
Espejo encastrado (elemento fijo)	1	1		1	1						
Repisa para objetos de aseo (elemento fijo)	1	1		1	1						
Accesorios de ducha (elemento fijo)	1	1		1	1						
Abrazadera en pared (elemento fijo)	1	1		1	1						

INSPECCIÓN MOBILIARIO DEL HOSPITAL											
EDIFICIO:	HOSPITAL INFANTA LEONOR	INCOSA			FECHA:		INSPECTOR:	Valentina Morales			
EXPLOTADOR:	Hospital de Vallecas S.A.				HORA:		ACOMPaña AL INSPECTOR:				
UNIDAD DE HOSPITALIZACIÓN CONVENCIONAL - HABITACIONES 2/3											
	Equipamiento de cada espacio	Unidades (Anexo VI)	Unidades existentes	Etiqueta		Estado			OBSERVACIONES Equipamiento	OBSERVACIONES Ubicación	
				Si	No	Bueno	Roto	Deteriorado			
Habitación doble uso individual 76	Cama clínica eléctrica con accesorios	1	0							planta 2 - satélite E 208	
	Juego de barandillas para cama clínica	1	0								
	Colchón de látex para cama clínica	1	0								
	Almohada para cama clínica	1	1		1	1					
	Portasueros rodado	1	1		1	1					
	Porta-sueros para cama clínica	1	0								
	Caudalímetro de oxígeno	1	0								
	Regulador de vacío	1	0								
	Esfigmomanómetro de pared	1	0								
	Soporte de termómetro	1	0								
	Mesita de noche clínica	1	1		1	1					
	Mesa cigüeña para comer	1	1		1	1					
	Sofá-cama 2 m.	1	1		1	1					
	Butaca paciente/acompañante	1	0								
	Sillón ergonómico para pacientes	1	1		1	1					
	Silla fija	1	1		1	1					
	Cuadro decoración pared	1	1		1	1					
	Colgador para ropero	4	0								
	Papelera metálica	1	0								
	Cubo de basura con pedal 5L	1	0								
	Aseos de la habitación										
	Dispensador de papel higiénico rollo 200/300 m.	1	0								
	Sujeta toallas de ducha	1	1		1	1					
	Cuña de acero inoxidable con soporte	1	0						plástico		
	Palangana de aseo metálica	1	0						plástico		
Botella	1	0									
Escobilla WC	1	1		1	1						
Lavabo con repisa (elemento fijo)	1	1		1	1						
Espejo encastrado (elemento fijo)	1	1		1	1						
Repisa para objetos de aseo (elemento fijo)	1	1		1	1						
Accesorios de ducha (elemento fijo)	1	1		1	1						
Abrazadera en pared (elemento fijo)	1	1		1	1						

INSPECCIÓN MOBILIARIO DEL HOSPITAL											
EDIFICIO:	HOSPITAL INFANTA LEONOR	INCOSA			FECHA:		INSPECTOR:	Valentina Morales			
EXPLOTADOR:	Hospital de Vallecas S.A.				HORA:		ACOMPaña AL INSPECTOR:				
UNIDAD DE HOSPITALIZACIÓN CONVENCIONAL - HABITACIONES 2/3											
	Equipamiento de cada espacio	Unidades (Anexo VI)	Unidades existentes	Etiqueta		Estado			OBSERVACIONES Equipamiento	OBSERVACIONES Ubicación	
				Si	No	Bueno	Roto	Deteriorado			
Habitación doble uso individual 77	Cama clínica eléctrica con accesorios	1	1		1	1				planta 2 - satélite E 209	
	Juego de barandillas para cama clínica	1	1		1	1					
	Colchón de látex para cama clínica	1	1		1	1					
	Almohada para cama clínica	1	1		1	1					
	Portasueros rodado	1	1		1	1					
	Porta-sueros para cama clínica	1	1		1	1					
	Caudalímetro de oxígeno	1	0								
	Regulador de vacío	1	1		1	1					
	Esfigmomanómetro de pared	1	0								
	Soporte de termómetro	1	0								
	Mesita de noche clínica	1	1		1	1					
	Mesa cigüeña para comer	1	1		1	1					
	Sofá-cama 2 m.	1	1		1	1					
	Butaca paciente/acompañante	1	0								
	Sillón ergonómico para pacientes	1	1		1	1					
	Silla fija	1	1	1		1					
	Cuadro decoración pared	1	1		1	1					
	Colgador para ropero	4	0								
	Papelera metálica	1	0								
	Cubo de basura con pedal 5L	1	0						12 L sin tapa		
	Aseos de la habitación										
	Dispensador de papel higiénico rollo 200/300 m.	1	0								
	Sujeta toallas de ducha	1	1		1	1					
	Cuña de acero inoxidable con soporte	1	0								
	Palangana de aseo metálica	1	0								
	Botella	1	0								
Escobilla WC	1	1		1	1						
Lavabo con repisa (elemento fijo)	1	1		1	1						
Espejo encastrado (elemento fijo)	1	1		1	1						
Repisa para objetos de aseo (elemento fijo)	1	1		1	1						
Accesorios de ducha (elemento fijo)	1	1		1	1						
Abrazadera en pared (elemento fijo)	1	1		1	1						

INSPECCIÓN MOBILIARIO DEL HOSPITAL											
EDIFICIO:	HOSPITAL INFANTA LEONOR	INCOSA			FECHA:		INSPECTOR:	Valentina Morales			
EXPLOTADOR:	Hospital de Vallecas S.A.				HORA:		ACOMPaña AL INSPECTOR:				
UNIDAD DE HOSPITALIZACIÓN CONVENCIONAL - HABITACIONES 2/3											
	Equipamiento de cada espacio	Unidades (Anexo VI)	Unidades existentes	Etiqueta		Estado			OBSERVACIONES Equipamiento	OBSERVACIONES Ubicación	
				Si	No	Bueno	Roto	Deteriorado			
Habitación doble uso individual 78	Cama clínica eléctrica con accesorios	1	1		1	1				planta 2 - satélite E 210	
	Juego de barandillas para cama clínica	1	1		1	1					
	Colchón de látex para cama clínica	1	1		1	1					
	Almohada para cama clínica	1	1		1	1					
	Portasueros rodado	1	1		1	1					
	Porta-sueros para cama clínica	1	1		1	1					
	Caudalímetro de oxígeno	1	0								
	Regulador de vacío	1	0								
	Esfigmomanómetro de pared	1	0								
	Soporte de termómetro	1	0								
	Mesita de noche clínica	1	1		1	1					
	Mesa cigüeña para comer	1	1		1	1					
	Sofá-cama 2 m.	1	1		1	1					
	Butaca paciente/acompañante	1	0								
	Sillón ergonómico para pacientes	1	1		1	1					
	Silla fija	1	1	1		1					
	Cuadro decoración pared	1	1		1	1					
	Colgador para ropero	4	0								
	Papelera metálica	1	0								
	Cubo de basura con pedal 5L	1	0						12 L sin tapa		
	Aseos de la habitación										
	Dispensador de papel higiénico rollo 200/300 m.	1	0								
	Sujeta toallas de ducha	1	1		1	1					
	Cuña de acero inoxidable con soporte	1	0						plástico		
	Palangana de aseo metálica	1	0						plástico		
Botella	1	0									
Escobilla WC	1	1		1	1						
Lavabo con repisa (elemento fijo)	1	1		1	1						
Espejo encastrado (elemento fijo)	1	1		1	1						
Repisa para objetos de aseo (elemento fijo)	1	1		1	1						
Accesorios de ducha (elemento fijo)	1	1		1	1						
Abrazadera en pared (elemento fijo)	1	1		1	1						

INSPECCIÓN MOBILIARIO DEL HOSPITAL												
EDIFICIO:	HOSPITAL INFANTA LEONOR	INCOSA			FECHA:		INSPECTOR:	Valentina Morales				
EXPLOTADOR:	Hospital de Vallecas S.A.				HORA:		ACOMPaña AL INSPECTOR:					
UNIDAD DE HOSPITALIZACIÓN CONVENCIONAL - HABITACIONES 2/3												
	Equipamiento de cada espacio	Unidades (Anexo VI)	Unidades existentes	Etiqueta		Estado			OBSERVACIONES Equipamiento	OBSERVACIONES Ubicación		
				Si	No	Bueno	Roto	Deteriorado				
Habitación doble uso individual 79	Cama clínica eléctrica con accesorios	1	1		1	1				planta 2 - satélite E 211		
	Juego de barandillas para cama clínica	1	1		1	1						
	Colchón de látex para cama clínica	1	1		1	1						
	Almohada para cama clínica	1	1		1	1						
	Portasueros rodado	1	1		1	1						
	Porta-sueros para cama clínica	1	1		1	1						
	Caudalímetro de oxígeno	1	0									
	Regulador de vacío	1	0									
	Esfigmomanómetro de pared	1	0									
	Soporte de termómetro	1	0									
	Mesita de noche clínica	1	1		1	1						
	Mesa cigüeña para comer	1	1		1	1						
	Sofá-cama 2 m.	1	1		1			1				
	Butaca paciente/acompañante	1	0									
	Sillón ergonómico para pacientes	1	1		1	1						
	Silla fija	1	0									
	Cuadro decoración pared	1	1		1	1						
	Colgador para ropero	4	0									
	Papelera metálica	1	0									
	Cubo de basura con pedal 5L	1	0						12 L			
	Aseos de la habitación											
	Dispensador de papel higiénico rollo 200/300 m.	1	0									
	Sujeta toallas de ducha	1	1		1	1						
	Cuña de acero inoxidable con soporte	1	0						plástico			
	Palangana de aseo metálica	1	0						plástico			
	Botella	1	1		1	1						
Escobilla WC	1	1		1	1							
Lavabo con repisa (elemento fijo)	1	1		1	1							
Espejo encastrado (elemento fijo)	1	1		1	1							
Repisa para objetos de aseo (elemento fijo)	1	1		1	1							
Accesorios de ducha (elemento fijo)	1	1		1	1							
Abrazadera en pared (elemento fijo)	1	2		2	2							

INSPECCIÓN MOBILIARIO DEL HOSPITAL												
EDIFICIO:	HOSPITAL INFANTA LEONOR	INCOSA			FECHA:		INSPECTOR:	Valentina Morales				
EXPLOTADOR:	Hospital de Vallecas S.A.				HORA:		ACOMPaña AL INSPECTOR:					
UNIDAD DE HOSPITALIZACIÓN CONVENCIONAL - HABITACIONES 2/3												
	Equipamiento de cada espacio	Unidades (Anexo VI)	Unidades existentes	Etiqueta		Estado			OBSERVACIONES Equipamiento	OBSERVACIONES Ubicación		
				Si	No	Bueno	Roto	Deteriorado				
Habitación doble uso individual 80	Cama clínica eléctrica con accesorios	1	0							planta 2 - satélite E 212		
	Juego de barandillas para cama clínica	1	0									
	Colchón de látex para cama clínica	1	0									
	Almohada para cama clínica	1	1		1	1						
	Portasueros rodado	1	1		1	1						
	Porta-sueros para cama clínica	1	0									
	Caudalímetro de oxígeno	1	1		1	1						
	Regulador de vacío	1	0									
	Esfigmomanómetro de pared	1	0									
	Soporte de termómetro	1	0									
	Mesita de noche clínica	1	1		1	1						
	Mesa cigüeña para comer	1	1		1	1						
	Sofá-cama 2 m.	1	1		1	1						
	Butaca paciente/acompañante	1	0									
	Sillón ergonómico para pacientes	1	1		1	1						
	Silla fija	1	0									
	Cuadro decoración pared	1	1	1		1						
	Colgador para ropero	4	0									
	Papelera metálica	1	0									
	Cubo de basura con pedal 5L	1	0						12 L			
	Aseos de la habitación											
	Dispensador de papel higiénico rollo 200/300 m.	1	0									
	Sujeta toallas de ducha	1	1		1	1						
	Cuña de acero inoxidable con soporte	1	0						plástico			
	Palangana de aseo metálica	1	0						plástico			
	Botella	1	0									
Escobilla WC	1	1		1	1							
Lavabo con repisa (elemento fijo)	1	1		1	1							
Espejo encastrado (elemento fijo)	1	1		1	1							
Repisa para objetos de aseo (elemento fijo)	1	1		1	1							
Accesorios de ducha (elemento fijo)	1	1		1	1							
Abrazadera en pared (elemento fijo)	1	2		2	2							

INSPECCIÓN MOBILIARIO DEL HOSPITAL											
EDIFICIO:	HOSPITAL INFANTA LEONOR	INCOSA			FECHA:		INSPECTOR:	Valentina Morales			
EXPLOTADOR:	Hospital de Vallecas S.A.				HORA:		ACOMPaña AL INSPECTOR:				
UNIDAD DE HOSPITALIZACIÓN CONVENCIONAL - HABITACIONES 2/3											
	Equipamiento de cada espacio	Unidades (Anexo VI)	Unidades existentes	Etiqueta		Estado			OBSERVACIONES Equipamiento	OBSERVACIONES Ubicación	
				Si	No	Bueno	Roto	Deteriorado			
Habitación doble uso individual 81	Cama clínica eléctrica con accesorios	1	2		2	2				planta 2 - satélite E 213	
	Juego de barandillas para cama clínica	1	2		2	2					
	Colchón de látex para cama clínica	1	2		2	2					
	Almohada para cama clínica	1	2		2	2					
	Portasueros rodado	1	2		2	2					
	Porta-sueros para cama clínica	1	2		2	2					
	Caudalímetro de oxígeno	1	1		1	1					
	Regulador de vacío	1	1		1	1					
	Esfigmomanómetro de pared	1	0								
	Soporte de termómetro	1	0								
	Mesita de noche clínica	1	0								
	Mesa cigüeña para comer	1	0								
	Sofá-cama 2 m.	1	0								
	Butaca paciente/acompañante	1	0								
	Sillón ergonómico para pacientes	1	2		2	2					
	Silla fija	1	1		1	1					
	Cuadro decoración pared	1	1		1	1					
	Colgador para ropero	4	0								
	Papelera metálica	1	0								
	Cubo de basura con pedal 5L	1	0								
	Aseos de la habitación										
	Dispensador de papel higiénico rollo 200/300 m.	1	0								
	Sujeta toallas de ducha	1	1		1	1					
	Cuña de acero inoxidable con soporte	1	0						plástico		
	Palangana de aseo metálica	1	0						plástico		
	Botella	1	2		2	2					
	Escobilla WC	1	1		1	1					
Lavabo con repisa (elemento fijo)	1	1		1	1						
Espejo encastrado (elemento fijo)	1	1		1	1						
Repisa para objetos de aseo (elemento fijo)	1	1		1	1						
Accesorios de ducha (elemento fijo)	1	1		1	1						
Abrazadera en pared (elemento fijo)	1	1		1	1						

INSPECCIÓN MOBILIARIO DEL HOSPITAL											
EDIFICIO:	HOSPITAL INFANTA LEONOR	INCOSA			FECHA:		INSPECTOR:	Valentina Morales			
EXPLOTADOR:	Hospital de Vallecas S.A.				HORA:		ACOMPaña AL INSPECTOR:				
UNIDAD DE HOSPITALIZACIÓN CONVENCIONAL - HABITACIONES 2/3											
	Equipamiento de cada espacio	Unidades (Anexo VI)	Unidades existentes	Etiqueta		Estado			OBSERVACIONES Equipamiento	OBSERVACIONES Ubicación	
				Si	No	Bueno	Roto	Deteriorado			
Habitación doble uso individual 82	Cama clínica eléctrica con accesorios	1	1		1	1				planta 2 - satélite E 214	
	Juego de barandillas para cama clínica	1	1		1	1					
	Colchón de látex para cama clínica	1	1		1	1					
	Almohada para cama clínica	1	1		1	1					
	Portasueros rodado	1	1		1	1					
	Porta-sueros para cama clínica	1	1		1	1					
	Caudalímetro de oxígeno	1	1		1	1					
	Regulador de vacío	1	1		1	1					
	Esfigmomanómetro de pared	1	0								
	Soporte de termómetro	1	0								
	Mesita de noche clínica	1	2		2	2					
	Mesa cigüeña para comer	1	2		2	2					
	Sofá-cama 2 m.	1	0								
	Butaca paciente/acompañante	1	0								
	Sillón ergonómico para pacientes	1	2		2	2					
	Silla fija	1	1		1	1					
	Cuadro decoración pared	1	1		1	1					
	Colgador para ropero	4	0								
	Papelera metálica	1	0								
	Cubo de basura con pedal 5L	1	0								
	Aseos de la habitación										
	Dispensador de papel higiénico rollo 200/300 m.	1	0								
	Sujeta toallas de ducha	1	1		1	1					
	Cuña de acero inoxidable con soporte	1	0						plástico		
	Palangana de aseo metálica	1	0						plástico		
	Botella	1	1		1	1					
	Escobilla WC	1	1		1	1					
Lavabo con repisa (elemento fijo)	1	1		1	1						
Espejo encastrado (elemento fijo)	1	1		1	1						
Repisa para objetos de aseo (elemento fijo)	1	1		1	1						
Accesorios de ducha (elemento fijo)	1	1		1	1						
Abrazadera en pared (elemento fijo)	1	1		1	1						

INSPECCIÓN MOBILIARIO DEL HOSPITAL											
EDIFICIO:	HOSPITAL INFANTA LEONOR	INCOSA			FECHA:		INSPECTOR:	Valentina Morales			
EXPLOTADOR:	Hospital de Vallecas S.A.				HORA:		ACOMPaña AL INSPECTOR:				
UNIDAD DE HOSPITALIZACIÓN CONVENCIONAL - HABITACIONES 2/3											
	Equipamiento de cada espacio	Unidades (Anexo VI)	Unidades existentes	Etiqueta		Estado			OBSERVACIONES Equipamiento	OBSERVACIONES Ubicación	
				Si	No	Bueno	Roto	Deteriorado			
Habitación doble uso individual 83	Cama clínica eléctrica con accesorios	1	2		2	2				planta 2 - satélite E 215	
	Juego de barandillas para cama clínica	1	2		2	2					
	Colchón de látex para cama clínica	1	2		2	2					
	Almohada para cama clínica	1	2		2	2					
	Portasueros rodado	1	2		2	2					
	Porta-sueros para cama clínica	1	2		2	2					
	Caudalímetro de oxígeno	1	1		1	1					
	Regulador de vacío	1	0								
	Esfigmomanómetro de pared	1	0								
	Soporte de termómetro	1	0								
	Mesita de noche clínica	1	1		1	1					
	Mesa cigüeña para comer	1	1		1	1					
	Sofá-cama 2 m.	1	0								
	Butaca paciente/acompañante	1	0								
	Sillón ergonómico para pacientes	1	1		1	1					
	Silla fija	1	1		1	1					
	Cuadro decoración pared	1	1		1	1					
	Colgador para ropero	4	0								
	Papelera metálica	1	0								
	Cubo de basura con pedal 5L	1	0								
	Aseos de la habitación										
	Dispensador de papel higiénico rollo 200/300 m.	1	0								
	Sujeta toallas de ducha	1	1		1	1					
	Cuña de acero inoxidable con soporte	1	0						plástico		
	Palangana de aseo metálica	1	0						plástico		
	Botella	1	1		1	1					
Escobilla WC	1	1		1	1						
Lavabo con repisa (elemento fijo)	1	1		1	1						
Espejo encastrado (elemento fijo)	1	1		1	1						
Repisa para objetos de aseo (elemento fijo)	1	1		1	1						
Accesorios de ducha (elemento fijo)	1	1		1	1						
Abrazadera en pared (elemento fijo)	1	1		1	1						

INSPECCIÓN MOBILIARIO DEL HOSPITAL											
EDIFICIO:	HOSPITAL INFANTA LEONOR	INCOSA			FECHA:		INSPECTOR:	Valentina Morales			
EXPLOTADOR:	Hospital de Vallecas S.A.				HORA:		ACOMPaña AL INSPECTOR:				
UNIDAD DE HOSPITALIZACIÓN CONVENCIONAL - HABITACIONES 2/3											
	Equipamiento de cada espacio	Unidades (Anexo VI)	Unidades existentes	Etiqueta		Estado			OBSERVACIONES Equipamiento	OBSERVACIONES Ubicación	
				Si	No	Bueno	Roto	Deteriorado			
Habitación doble uso individual 84	Cama clínica eléctrica con accesorios	1	0							planta 2 - satélite E 216	
	Juego de barandillas para cama clínica	1	0								
	Colchón de látex para cama clínica	1	0								
	Almohada para cama clínica	1	1		1	1					
	Portasueros rodado	1	0								
	Porta-sueros para cama clínica	1	0								
	Caudalímetro de oxígeno	1	1		1	1					
	Regulador de vacío	1	1		1	1					
	Esfigmomanómetro de pared	1	0								
	Soporte de termómetro	1	0								
	Mesita de noche clínica	1	1		1	1					
	Mesa cigüeña para comer	1	1		1	1					
	Sofá-cama 2 m.	1	1		1	1					
	Butaca paciente/acompañante	1	0								
	Sillón ergonómico para pacientes	1	1		1	1					
	Silla fija	1	1		1	1					
	Cuadro decoración pared	1	1		1	1					
	Colgador para ropero	4	0								
	Papelera metálica	1	0								
	Cubo de basura con pedal 5L	1	0								
	Aseos de la habitación										
	Dispensador de papel higiénico rollo 200/300 m.	1	0								
	Sujeta toallas de ducha	1	1		1	1					
	Cuña de acero inoxidable con soporte	1	0								
	Palangana de aseo metálica	1	0								
	Botella	1	1		1	1					
	Escobilla WC	1	1		1	1					
Lavabo con repisa (elemento fijo)	1	1		1	1						
Espejo encastrado (elemento fijo)	1	1		1	1						
Repisa para objetos de aseo (elemento fijo)	1	1		1	1						
Accesorios de ducha (elemento fijo)	1	1		1	1						
Abrazadera en pared (elemento fijo)	1	1		1	1						

INSPECCIÓN MOBILIARIO DEL HOSPITAL											
EDIFICIO:	HOSPITAL INFANTA LEONOR	INCOSA			FECHA:		INSPECTOR:	Valentina Morales			
EXPLOTADOR:	Hospital de Vallecas S.A.				HORA:		ACOMPaña AL INSPECTOR:				
UNIDAD DE HOSPITALIZACIÓN CONVENCIONAL - HABITACIONES 2/3											
	Equipamiento de cada espacio	Unidades (Anexo VI)	Unidades existentes	Etiqueta		Estado			OBSERVACIONES Equipamiento	OBSERVACIONES Ubicación	
				Si	No	Bueno	Roto	Deteriorado			
Habitación doble uso individual 85	Cama clínica eléctrica con accesorios	1	1		1	1				planta 2 - satélite E 217	
	Juego de barandillas para cama clínica	1	1		1	1					
	Colchón de látex para cama clínica	1	1		1	1					
	Almohada para cama clínica	1	1		1	1					
	Portasueros rodado	1	1		1	1					
	Porta-sueros para cama clínica	1	1		1	1					
	Caudalímetro de oxígeno	1	0								
	Regulador de vacío	1	0								
	Esfigmomanómetro de pared	1	0								
	Soporte de termómetro	1	0								
	Mesita de noche clínica	1	0								
	Mesa cigüeña para comer	1	0								
	Sofá-cama 2 m.	1	1		1	1					
	Butaca paciente/acompañante	1	0								
	Sillón ergonómico para pacientes	1	1		1	1					
	Silla fija	1	0								
	Cuadro decoración pared	1	1		1	1					
	Colgador para ropero	4	0								
	Papelera metálica	1	0								
	Cubo de basura con pedal 5L	1	0						12 L		
	Aseos de la habitación										
	Dispensador de papel higiénico rollo 200/300 m.	1	0								
	Sujeta toallas de ducha	1	1		1	1					
	Cuña de acero inoxidable con soporte	1	0								
	Palangana de aseo metálica	1	0								
	Botella	1	1		1	1					
	Escobilla WC	1	1		1	1					
Lavabo con repisa (elemento fijo)	1	1		1	1						
Espejo encastrado (elemento fijo)	1	1		1	1						
Repisa para objetos de aseo (elemento fijo)	1	1		1	1						
Accesorios de ducha (elemento fijo)	1	1		1	1						
Abrazadera en pared (elemento fijo)	1	1		1	1						

INSPECCIÓN MOBILIARIO DEL HOSPITAL											
EDIFICIO:	HOSPITAL INFANTA LEONOR	INCOSA			FECHA:		INSPECTOR:	Valentina Morales			
EXPLOTADOR:	Hospital de Vallecas S.A.				HORA:		ACOMPaña AL INSPECTOR:				
UNIDAD DE HOSPITALIZACIÓN CONVENCIONAL - HABITACIONES 2/3											
	Equipamiento de cada espacio	Unidades (Anexo VI)	Unidades existentes	Etiqueta		Estado			OBSERVACIONES Equipamiento	OBSERVACIONES Ubicación	
				Si	No	Bueno	Roto	Deteriorado			
Habitación doble uso individual 86	Cama clínica eléctrica con accesorios	1	1		1	1				planta 2 - satélite E 218	
	Juego de barandillas para cama clínica	1	1		1	1					
	Colchón de látex para cama clínica	1	1		1	1					
	Almohada para cama clínica	1	2		2	2					
	Portasueros rodado	1	1		1	1					
	Porta-sueros para cama clínica	1	1		1	1					
	Caudalímetro de oxígeno	1	0								
	Regulador de vacío	1	1		1	1					
	Esfigmomanómetro de pared	1	0								
	Soporte de termómetro	1	0								
	Mesita de noche clínica	1	1		1	1					
	Mesa cigüeña para comer	1	1		1	1					
	Sofá-cama 2 m.	1	1		1	1					
	Butaca paciente/acompañante	1	0								
	Sillón ergonómico para pacientes	1	1		1	1					
	Silla fija	1	0								
	Cuadro decoración pared	1	0								
	Colgador para ropero	4	0								
	Papelera metálica	1	0								
	Cubo de basura con pedal 5L	1	0								
	Aseos de la habitación										
	Dispensador de papel higiénico rollo 200/300 m.	1	0								
	Sujeta toallas de ducha	1	1		1	1					
	Cuña de acero inoxidable con soporte	1	0								
	Palangana de aseo metálica	1	0								
	Botella	1	1		1	1					
	Escobilla WC	1	1		1	1					
Lavabo con repisa (elemento fijo)	1	1		1	1						
Espejo encastrado (elemento fijo)	1	1		1	1						
Repisa para objetos de aseo (elemento fijo)	1	1		1	1						
Accesorios de ducha (elemento fijo)	1	1		1	1						
Abrazadera en pared (elemento fijo)	1	1		1	1						

INSPECCIÓN MOBILIARIO DEL HOSPITAL											
EDIFICIO:	HOSPITAL INFANTA LEONOR	INCOSA			FECHA:		INSPECTOR:	Valentina Morales			
EXPLOTADOR:	Hospital de Vallecas S.A.				HORA:		ACOMPaña AL INSPECTOR:				
UNIDAD DE HOSPITALIZACIÓN CONVENCIONAL - HABITACIONES 2/3											
	Equipamiento de cada espacio	Unidades (Anexo VI)	Unidades existentes	Etiqueta		Estado			OBSERVACIONES Equipamiento	OBSERVACIONES Ubicación	
				Si	No	Bueno	Roto	Deteriorado			
Habitación doble uso individual 87	Cama clínica eléctrica con accesorios	1	1		1	1				planta 2 - satélite E 219	
	Juego de barandillas para cama clínica	1	1		1	1					
	Colchón de látex para cama clínica	1	1		1	1					
	Almohada para cama clínica	1	1		1	1					
	Portasueros rodado	1	0								
	Porta-sueros para cama clínica	1	1		1	1					
	Caudalímetro de oxígeno	1	0								
	Regulador de vacío	1	0								
	Esfigmomanómetro de pared	1	0								
	Soporte de termómetro	1	0								
	Mesita de noche clínica	1	0								
	Mesa cigüeña para comer	1	0								
	Sofá-cama 2 m.	1	1		1	1					
	Butaca paciente/acompañante	1	0								
	Sillón ergonómico para pacientes	1	1		1	1					
	Silla fija	1	1		1	1					
	Cuadro decoración pared	1	0								
	Colgador para ropero	4	0								
	Papelera metálica	1	0								
	Cubo de basura con pedal 5L	1	0								
	Aseos de la habitación										
	Dispensador de papel higiénico rollo 200/300 m.	1	0								
	Sujeta toallas de ducha	1	1		1	1					
	Cuña de acero inoxidable con soporte	1	0						plástico		
	Palangana de aseo metálica	1	0								
	Botella	1	0								
	Escobilla WC	1	1		1	1					
Lavabo con repisa (elemento fijo)	1	1		1	1						
Espejo encastrado (elemento fijo)	1	1		1	1						
Repisa para objetos de aseo (elemento fijo)	1	1		1	1						
Accesorios de ducha (elemento fijo)	1	1		1	1						
Abrazadera en pared (elemento fijo)	1	1		1	1						

INSPECCIÓN MOBILIARIO DEL HOSPITAL											
EDIFICIO:	HOSPITAL INFANTA LEONOR	INCOSA			FECHA:		INSPECTOR:	Valentina Morales			
EXPLOTADOR:	Hospital de Vallecas S.A.				HORA:		ACOMPaña AL INSPECTOR:				
UNIDAD DE HOSPITALIZACIÓN CONVENCIONAL - HABITACIONES 2/3											
	Equipamiento de cada espacio	Unidades (Anexo VI)	Unidades existentes	Etiqueta		Estado			OBSERVACIONES Equipamiento	OBSERVACIONES Ubicación	
				Si	No	Bueno	Roto	Deteriorado			
Habitación doble uso individual 88	Cama clínica eléctrica con accesorios	1	1		1	1				planta 2 - satélite E 220	
	Juego de barandillas para cama clínica	1	1		1	1					
	Colchón de látex para cama clínica	1	1		1	1					
	Almohada para cama clínica	1	1		1	1					
	Portasueros rodado	1	0								
	Porta-sueros para cama clínica	1	1		1	1					
	Caudalímetro de oxígeno	1	1		1	1					
	Regulador de vacío	1	1		1	1					
	Esfigmomanómetro de pared	1	0								
	Soporte de termómetro	1	0								
	Mesita de noche clínica	1	1		1	1					
	Mesa cigüeña para comer	1	1		1	1					
	Sofá-cama 2 m.	1	1		1	1					
	Butaca paciente/acompañante	1	0								
	Sillón ergonómico para pacientes	1	1		1	1					
	Silla fija	1	1		1	1					
	Cuadro decoración pared	1	1		1	1					
	Colgador para ropero	4	0								
	Papelera metálica	1	0								
	Cubo de basura con pedal 5L	1	0								
	Aseos de la habitación										
	Dispensador de papel higiénico rollo 200/300 m.	1	0								
	Sujeta toallas de ducha	1	1		1	1					
	Cuña de acero inoxidable con soporte	1	0						plástico		
	Palangana de aseo metálica	1	0						plástico		
	Botella	1	0								
	Escobilla WC	1	1		1	1					
Lavabo con repisa (elemento fijo)	1	1		1	1						
Espejo encastrado (elemento fijo)	1	1		1	1						
Repisa para objetos de aseo (elemento fijo)	1	1		1	1						
Accesorios de ducha (elemento fijo)	1	1		1	1						
Abrazadera en pared (elemento fijo)	1	1		1	1						

INSPECCIÓN MOBILIARIO DEL HOSPITAL											
EDIFICIO:	HOSPITAL INFANTA LEONOR	INCOSA			FECHA:		INSPECTOR:	Valentina Morales			
EXPLOTADOR:	Hospital de Vallecas S.A.				HORA:		ACOMPaña AL INSPECTOR:				
UNIDAD DE HOSPITALIZACIÓN CONVENCIONAL - HABITACIONES 2/3											
	Equipamiento de cada espacio	Unidades (Anexo VI)	Unidades existentes	Etiqueta		Estado			OBSERVACIONES Equipamiento	OBSERVACIONES Ubicación	
				Si	No	Bueno	Roto	Deteriorado			
Habitación doble uso individual 89	Cama clínica eléctrica con accesorios	1	2		2	2				planta 2 - satélite E 221	
	Juego de barandillas para cama clínica	1	2		2	2					
	Colchón de látex para cama clínica	1	2		2	2					
	Almohada para cama clínica	1	2		2	2					
	Portasueros rodado	1	2		2	2					
	Porta-sueros para cama clínica	1	0								
	Caudalímetro de oxígeno	1	1		1	1					
	Regulador de vacío	1	1		1	1					
	Esfigmomanómetro de pared	1	0								
	Soporte de termómetro	1	0								
	Mesita de noche clínica	1	1		1	1					
	Mesa cigüeña para comer	1	1		1	1					
	Sofá-cama 2 m.	1	0								
	Butaca paciente/acompañante	1	0								
	Sillón ergonómico para pacientes	1	2		2	2					
	Silla fija	1	1		1	1					
	Cuadro decoración pared	1	1		1	1					
	Colgador para ropero	4	0								
	Papelera metálica	1	0								
	Cubo de basura con pedal 5L	1	0								
	Aseos de la habitación										
	Dispensador de papel higiénico rollo 200/300 m.	1	0								
	Sujeta toallas de ducha	1	1		1	1					
	Cuña de acero inoxidable con soporte	1	0						2 plástico		
	Palangana de aseo metálica	1	0						2 plástico		
Botella	1	2		2	2						
Escobilla WC	1	1		1	1						
Lavabo con repisa (elemento fijo)	1	1		1	1						
Espejo encastrado (elemento fijo)	1	1		1	1						
Repisa para objetos de aseo (elemento fijo)	1	1		1	1						
Accesorios de ducha (elemento fijo)	1	1		1	1						
Abrazadera en pared (elemento fijo)	1	1		1	1						
			AUDITOR				RESPONSABLE INSTALACIÓN				

INSPECCIÓN MOBILIARIO DEL HOSPITAL												
EDIFICIO:	HOSPITAL INFANTA LEONOR	INCOSA			FECHA:		INSPECTOR:	Valentina Morales / Elia Q.				
EXPLOTADOR:	Hospital de Vallecas S.A.				HORA:		ACOMPaña AL INSPECTOR:					
UNIDAD DE HOSPITALIZACIÓN CONVENCIONAL - HABITACIONES 3/3												
	Equipamiento de cada espacio	Unidades (Anexo VI)	Unidades existentes	Etiqueta		Estado			OBSERVACIONES Equipamiento	OBSERVACIONES Ubicación		
				Si	No	Bueno	Roto	Deteriorado				
Habitación doble uso individual 90	Cama clínica eléctrica con accesorios	1	2		2	2				planta 2 - satélite E 222		
	Juego de barandillas para cama clínica	1	2		2	2						
	Colchón de látex para cama clínica	1	2		2	2						
	Almohada para cama clínica	1	2		2	2						
	Portasueros rodado	1	1		1	1						
	Porta-sueros para cama clínica	1	2		2	2						
	Caudalímetro de oxígeno	1	0									
	Regulador de vacío	1	0									
	Esfigmomanómetro de pared	1	0									
	Soporte de termómetro	1	0									
	Mesita de noche clínica	1	1		1	1						
	Mesa cigüeña para comer	1	1		1	1						
	Sofá-cama 2 m.	1	0									
	Butaca paciente/acompañante	1	0									
	Sillón ergonómico para pacientes	1	1		1	1						
	Silla fija	1	0									
	Cuadro decoración pared	1	1		1	1						
	Colgador para ropero	4	0									
	Papelera metálica	1	0									
	Cubo de basura con pedal 5L	1	0						12 L sin tapa			
	Aseos de la habitación											
	Dispensador de papel higiénico rollo 200/300 m.	1	0									
	Sujeta toallas de ducha	1	1		1	1						
	Cuña de acero inoxidable con soporte	1	0						2 plástico			
	Palangana de aseo metálica	1	0						2 plástico			
	Botella	1	2		2	2						
	Escobilla WC	1	1		1	1						
Lavabo con repisa (elemento fijo)	1	1		1	1							
Espejo encastrado (elemento fijo)	1	1		1	1							
Repisa para objetos de aseo (elemento fijo)	1	1		1	1							
Accesorios de ducha (elemento fijo)	1	1		1	1							
Abrazadera en pared (elemento fijo)	1	1		1	1							

INSPECCIÓN MOBILIARIO DEL HOSPITAL												
EDIFICIO:	HOSPITAL INFANTA LEONOR	INCOSA			FECHA:		INSPECTOR:	Valentina Morales / Elia Q.				
EXPLOTADOR:	Hospital de Vallecas S.A.				HORA:		ACOMPaña AL INSPECTOR:					
UNIDAD DE HOSPITALIZACIÓN CONVENCIONAL - HABITACIONES 3/3												
	Equipamiento de cada espacio	Unidades (Anexo VI)	Unidades existentes	Etiqueta		Estado			OBSERVACIONES Equipamiento	OBSERVACIONES Ubicación		
				Si	No	Bueno	Roto	Deteriorado				
Habitación doble uso individual 91	Cama clínica eléctrica con accesorios	1	2		2	2				planta 2 - satélite E 223		
	Juego de barandillas para cama clínica	1	2		2	2						
	Colchón de látex para cama clínica	1	2		2	2						
	Almohada para cama clínica	1	2		2	2						
	Portasueros rodado	1	1		1	1						
	Porta-sueros para cama clínica	1	1		1	1						
	Caudalímetro de oxígeno	1	0									
	Regulador de vacío	1	1		1	1						
	Esfigmomanómetro de pared	1	0									
	Soporte de termómetro	1	0									
	Mesita de noche clínica	1	1		1	1						
	Mesa cigüeña para comer	1	1		1	1						
	Sofá-cama 2 m.	1	0									
	Butaca paciente/acompañante	1	0									
	Sillón ergonómico para pacientes	1	2		2	2						
	Silla fija	1	1		1	1						
	Cuadro decoración pared	1	1		1	1						
	Colgador para ropero	4	0									
	Papelera metálica	1	0									
	Cubo de basura con pedal 5L	1	0									
	Aseos de la habitación											
	Dispensador de papel higiénico rollo 200/300 m.	1	0									
	Sujeta toallas de ducha	1	1		1	1						
	Cuña de acero inoxidable con soporte	1	0						2 plástico			
	Palangana de aseo metálica	1	0						2 plástico			
	Botella	1	0									
	Escobilla WC	1	1		1	1						
Lavabo con repisa (elemento fijo)	1	1		1	1							
Espejo encastrado (elemento fijo)	1	1		1	1							
Repisa para objetos de aseo (elemento fijo)	1	1		1	1							
Accesorios de ducha (elemento fijo)	1	1		1	1							
Abrazadera en pared (elemento fijo)	1	1		1	1							

INSPECCIÓN MOBILIARIO DEL HOSPITAL											
EDIFICIO:	HOSPITAL INFANTA LEONOR	INCOSA			FECHA:		INSPECTOR:	Valentina Morales / Elia Q.			
EXPLOTADOR:	Hospital de Vallecas S.A.				HORA:		ACOMPaña AL INSPECTOR:				
UNIDAD DE HOSPITALIZACIÓN CONVENCIONAL - HABITACIONES 3/3											
	Equipamiento de cada espacio	Unidades (Anexo VI)	Unidades existentes	Etiqueta		Estado			OBSERVACIONES Equipamiento	OBSERVACIONES Ubicación	
				Si	No	Bueno	Roto	Deteriorado			
Habitación doble uso individual 92	Cama clínica eléctrica con accesorios	1	2		2	2				planta 2 - satélite E 224	
	Juego de barandillas para cama clínica	1	2		2	2					
	Colchón de látex para cama clínica	1	2		2	2					
	Almohada para cama clínica	1	2		2	2					
	Portasueros rodado	1	2		2	2					
	Porta-sueros para cama clínica	1	1		1	1					
	Caudalímetro de oxígeno	1	1		1	1					
	Regulador de vacío	1	3		3	3					
	Esfigmomanómetro de pared	1	0								
	Soporte de termómetro	1	0								
	Mesita de noche clínica	1	2		2	2					
	Mesa cigüeña para comer	1	2		2	2					
	Sofá-cama 2 m.	1	0								
	Butaca paciente/acompañante	1	0								
	Sillón ergonómico para pacientes	1	1		1	1					
	Silla fija	1	1		1	1					
	Cuadro decoración pared	1	1		1	1					
	Colgador para ropero	4	0								
	Papelera metálica	1	0								
	Cubo de basura con pedal 5L	1	0								
	Aseos de la habitación										
	Dispensador de papel higiénico rollo 200/300 m.	1	0								
	Sujeta toallas de ducha	1	1		1	1					
	Cuña de acero inoxidable con soporte	1	0						2 plástico		
	Palangana de aseo metálica	1	0						2 plástico		
	Botella	1	1		1	1					
	Escobilla WC	1	1		1	1					
Lavabo con repisa (elemento fijo)	1	1		1	1						
Espejo encastrado (elemento fijo)	1	1		1	1						
Repisa para objetos de aseo (elemento fijo)	1	1		1	1						
Accesorios de ducha (elemento fijo)	1	1		1	1						
Abrazadera en pared (elemento fijo)	1	2		2	2						

INSPECCIÓN MOBILIARIO DEL HOSPITAL												
EDIFICIO:	HOSPITAL INFANTA LEONOR	INCOSA			FECHA:		INSPECTOR:	Valentina Morales / Elia Q.				
EXPLOTADOR:	Hospital de Vallecas S.A.				HORA:		ACOMPaña AL INSPECTOR:					
UNIDAD DE HOSPITALIZACIÓN CONVENCIONAL - HABITACIONES 3/3												
	Equipamiento de cada espacio	Unidades (Anexo VI)	Unidades existentes	Etiqueta		Estado			OBSERVACIONES Equipamiento	OBSERVACIONES Ubicación		
				Si	No	Bueno	Roto	Deteriorado				
Habitación doble uso individual 93	Cama clínica eléctrica con accesorios	1	2		2	2				planta 2 - satélite E 225		
	Juego de barandillas para cama clínica	1	2		2	2						
	Colchón de látex para cama clínica	1	2		2	2						
	Almohada para cama clínica	1	2		2	2						
	Portasueros rodado	1	2		2	2						
	Porta-sueros para cama clínica	1	2		2	2						
	Caudalímetro de oxígeno	1	1		1	1						
	Regulador de vacío	1	1		1	1						
	Esfigmomanómetro de pared	1	0									
	Soporte de termómetro	1	0									
	Mesita de noche clínica	1	1		1	1						
	Mesa cigüeña para comer	1	1		1	1						
	Sofá-cama 2 m.	1	0									
	Butaca paciente/acompañante	1	0									
	Sillón ergonómico para pacientes	1	2		2	2						
	Silla fija	1	1		1	1						
	Cuadro decoración pared	1	1		1	1						
	Colgador para ropero	4	0									
	Papelera metálica	1	0									
	Cubo de basura con pedal 5L	1	0						12 L sin tapa			
	Aseos de la habitación											
	Dispensador de papel higiénico rollo 200/300 m.	1	0									
	Sujeta toallas de ducha	1	1		1	1						
	Cuña de acero inoxidable con soporte	1	0						2 plástico			
	Palangana de aseo metálica	1	0						2 plástico			
	Botella	1	2		2	2						
	Escobilla WC	1	1		1	1						
Lavabo con repisa (elemento fijo)	1	1		1	1							
Espejo encastrado (elemento fijo)	1	1		1	1							
Repisa para objetos de aseo (elemento fijo)	1	1		1	1							
Accesorios de ducha (elemento fijo)	1	1		1	1							
Abrazadera en pared (elemento fijo)	1	1		1	1							

INSPECCIÓN MOBILIARIO DEL HOSPITAL											
EDIFICIO:	HOSPITAL INFANTA LEONOR	INCOSA			FECHA:		INSPECTOR:	Valentina Morales / Elia Q.			
EXPLOTADOR:	Hospital de Vallecas S.A.				HORA:		ACOMPaña AL INSPECTOR:				
UNIDAD DE HOSPITALIZACIÓN CONVENCIONAL - HABITACIONES 3/3											
	Equipamiento de cada espacio	Unidades (Anexo VI)	Unidades existentes	Etiqueta		Estado			OBSERVACIONES Equipamiento	OBSERVACIONES Ubicación	
				Si	No	Bueno	Roto	Deteriorado			
Habitación doble uso individual 94	Cama clínica eléctrica con accesorios	1	2		2	2				planta 2 - satélite E 226	
	Juego de barandillas para cama clínica	1	2		2	2					
	Colchón de látex para cama clínica	1	2		2	2					
	Almohada para cama clínica	1	2		2	2					
	Portasueros rodado	1	2		2	2					
	Porta-sueros para cama clínica	1	1		1	1					
	Caudalímetro de oxígeno	1	0								
	Regulador de vacío	1	0								
	Esfigmomanómetro de pared	1	0								
	Soporte de termómetro	1	0								
	Mesita de noche clínica	1	2		2	2					
	Mesa cigüeña para comer	1	2		2	2					
	Sofá-cama 2 m.	1	0								
	Butaca paciente/acompañante	1	0								
	Sillón ergonómico para pacientes	1	1		1	1					
	Silla fija	1	1		1	1					
	Cuadro decoración pared	1	1		1	1					
	Colgador para ropero	4	0								
	Papelera metálica	1	0								
	Cubo de basura con pedal 5L	1	0								
	Aseos de la habitación										
	Dispensador de papel higiénico rollo 200/300 m.	1	0								
	Sujeta toallas de ducha	1	1		1	1					
	Cuña de acero inoxidable con soporte	1	0						2 plástico		
	Palangana de aseo metálica	1	0						2 plástico		
	Botella	1	2		2	2					
	Escobilla WC	1	1		1	1					
Lavabo con repisa (elemento fijo)	1	1		1	1						
Espejo encastrado (elemento fijo)	1	1		1	1						
Repisa para objetos de aseo (elemento fijo)	1	1		1	1						
Accesorios de ducha (elemento fijo)	1	1		1	1						
Abrazadera en pared (elemento fijo)	1	1		1	1						

INSPECCIÓN MOBILIARIO DEL HOSPITAL											
EDIFICIO:	HOSPITAL INFANTA LEONOR	INCOSA			FECHA:		INSPECTOR:	Valentina Morales / Elia Q.			
EXPLOTADOR:	Hospital de Vallecas S.A.				HORA:		ACOMPaña AL INSPECTOR:				
UNIDAD DE HOSPITALIZACIÓN CONVENCIONAL - HABITACIONES 3/3											
	Equipamiento de cada espacio	Unidades (Anexo VI)	Unidades existentes	Etiqueta		Estado			OBSERVACIONES Equipamiento	OBSERVACIONES Ubicación	
				Si	No	Bueno	Roto	Deteriorado			
Habitación doble uso individual 95	Cama clínica eléctrica con accesorios	1	1		1	1				planta 2 - satélite E 227	
	Juego de barandillas para cama clínica	1	1		1	1					
	Colchón de látex para cama clínica	1	1		1	1					
	Almohada para cama clínica	1	1		1	1					
	Portasueros rodado	1	1		1	1					
	Porta-sueros para cama clínica	1	1		1	1					
	Caudalímetro de oxígeno	1	1		1	1					
	Regulador de vacío	1	0								
	Esfigmomanómetro de pared	1	0								
	Soporte de termómetro	1	0								
	Mesita de noche clínica	1	0								
	Mesa cigüeña para comer	1	0								
	Sofá-cama 2 m.	1	1		1	1					
	Butaca paciente/acompañante	1	0								
	Sillón ergonómico para pacientes	1	1		1	1					
	Silla fija	1	1		1	1					
	Cuadro decoración pared	1	1		1	1					
	Colgador para ropero	4	0								
	Papelera metálica	1	0								
	Cubo de basura con pedal 5L	1	0								
	Aseos de la habitación										
	Dispensador de papel higiénico rollo 200/300 m.	1	0								
	Sujeta toallas de ducha	1	1		1	1					
	Cuña de acero inoxidable con soporte	1	0								
	Palangana de aseo metálica	1	0								
	Botella	1	1		1	1					
	Escobilla WC	1	1		1	1					
Lavabo con repisa (elemento fijo)	1	1		1	1						
Espejo encastrado (elemento fijo)	1	1		1	1						
Repisa para objetos de aseo (elemento fijo)	1	1		1	1						
Accesorios de ducha (elemento fijo)	1	1		1	1						
Abrazadera en pared (elemento fijo)	1	1		1	1						

INSPECCIÓN MOBILIARIO DEL HOSPITAL											
EDIFICIO:	HOSPITAL INFANTA LEONOR	INCOSA			FECHA:		INSPECTOR:	Valentina Morales / Elia Q.			
EXPLOTADOR:	Hospital de Vallecas S.A.				HORA:		ACOMPaña AL INSPECTOR:				
UNIDAD DE HOSPITALIZACIÓN CONVENCIONAL - HABITACIONES 3/3											
	Equipamiento de cada espacio	Unidades (Anexo VI)	Unidades existentes	Etiqueta		Estado			OBSERVACIONES Equipamiento	OBSERVACIONES Ubicación	
				Si	No	Bueno	Roto	Deteriorado			
Habitación doble uso individual 96	Cama clínica eléctrica con accesorios	1	2		2	2				planta 2 - satélite E 228	
	Juego de barandillas para cama clínica	1	2		2	2					
	Colchón de látex para cama clínica	1	2		2	2					
	Almohada para cama clínica	1	2		2	2					
	Portasueros rodado	1	2		2	2					
	Porta-sueros para cama clínica	1	1		1	1					
	Caudalímetro de oxígeno	1	0								
	Regulador de vacío	1	0								
	Esfigmomanómetro de pared	1	0								
	Soporte de termómetro	1	0								
	Mesita de noche clínica	1	1		1	1					
	Mesa cigüeña para comer	1	1		1	1					
	Sofá-cama 2 m.	1	0								
	Butaca paciente/acompañante	1	0								
	Sillón ergonómico para pacientes	1	2		2	2					
	Silla fija	1	0								
	Cuadro decoración pared	1	1		1	1					
	Colgador para ropero	4	0								
	Papelera metálica	1	0								
	Cubo de basura con pedal 5L	1	0								
	Aseos de la habitación										
	Dispensador de papel higiénico rollo 200/300 m.	1	0								
	Sujeta toallas de ducha	1	1		1	1					
	Cuña de acero inoxidable con soporte	1	0						2 plástico		
	Palangana de aseo metálica	1	0						2 plástico		
	Botella	1	1		1	1					
	Escobilla WC	1	1		1	1					
Lavabo con repisa (elemento fijo)	1	1		1	1						
Espejo encastrado (elemento fijo)	1	1		1	1						
Repisa para objetos de aseo (elemento fijo)	1	1		1	1						
Accesorios de ducha (elemento fijo)	1	1		1	1						
Abrazadera en pared (elemento fijo)	1	1		1	1						

INSPECCIÓN MOBILIARIO DEL HOSPITAL											
EDIFICIO:	HOSPITAL INFANTA LEONOR	INCOSA			FECHA:		INSPECTOR:	Valentina Morales / Elia Q.			
EXPLOTADOR:	Hospital de Vallecas S.A.				HORA:		ACOMPaña AL INSPECTOR:				
UNIDAD DE HOSPITALIZACIÓN CONVENCIONAL - HABITACIONES 3/3											
	Equipamiento de cada espacio	Unidades (Anexo VI)	Unidades existentes	Etiqueta		Estado			OBSERVACIONES Equipamiento	OBSERVACIONES Ubicación	
				Si	No	Bueno	Roto	Deteriorado			
Habitación doble uso individual 97	Cama clínica eléctrica con accesorios	1	2		2	2				planta 2 - satélite E 229	
	Juego de barandillas para cama clínica	1	2		2	2					
	Colchón de látex para cama clínica	1	2		2	2					
	Almohada para cama clínica	1	2		2	2					
	Portasueros rodado	1	2		2	2					
	Porta-sueros para cama clínica	1	2		2	2					
	Caudalímetro de oxígeno	1	1		1	1					
	Regulador de vacío	1	1		1	1					
	Esfigmomanómetro de pared	1	0								
	Soporte de termómetro	1	0								
	Mesita de noche clínica	1	1		1	1					
	Mesa cigüeña para comer	1	1		1	1					
	Sofá-cama 2 m.	1	0								
	Butaca paciente/acompañante	1	0								
	Sillón ergonómico para pacientes	1	2		2	2					
	Silla fija	1	1		1	1					
	Cuadro decoración pared	1	1		1	1					
	Colgador para ropero	4	0								
	Papelera metálica	1	0								
	Cubo de basura con pedal 5L	1	0								
	Aseos de la habitación										
	Dispensador de papel higiénico rollo 200/300 m.	1	0								
	Sujeta toallas de ducha	1	1		1	1					
	Cuña de acero inoxidable con soporte	1	0								
	Palangana de aseo metálica	1	0								
	Botella	1	0								
	Escobilla WC	1	1		1	1					
Lavabo con repisa (elemento fijo)	1	1		1	1						
Espejo encastrado (elemento fijo)	1	1		1	1						
Repisa para objetos de aseo (elemento fijo)	1	1		1	1						
Accesorios de ducha (elemento fijo)	1	1		1	1						
Abrazadera en pared (elemento fijo)	1	1		1	1						

INSPECCIÓN MOBILIARIO DEL HOSPITAL												
EDIFICIO:	HOSPITAL INFANTA LEONOR	INCOSA			FECHA:		INSPECTOR:	Valentina Morales / Elia Q.				
EXPLOTADOR:	Hospital de Vallecas S.A.				HORA:		ACOMPaña AL INSPECTOR:					
UNIDAD DE HOSPITALIZACIÓN CONVENCIONAL - HABITACIONES 3/3												
	Equipamiento de cada espacio	Unidades (Anexo VI)	Unidades existentes	Etiqueta		Estado			OBSERVACIONES Equipamiento	OBSERVACIONES Ubicación		
				Si	No	Bueno	Roto	Deteriorado				
Habitación doble uso individual 98	Cama clínica eléctrica con accesorios	1	0							planta 2 - satélite E 230		
	Juego de barandillas para cama clínica	1	0									
	Colchón de látex para cama clínica	1	0									
	Almohada para cama clínica	1	0									
	Portasueros rodado	1	0									
	Porta-sueros para cama clínica	1	0									
	Caudalímetro de oxígeno	1	1		1	1						
	Regulador de vacío	1	0									
	Esfigmomanómetro de pared	1	0									
	Soporte de termómetro	1	0									
	Mesita de noche clínica	1	1		1	1						
	Mesa cigüeña para comer	1	1		1	1						
	Sofá-cama 2 m.	1	1		1	1						
	Butaca paciente/acompañante	1	0									
	Sillón ergonómico para pacientes	1	1		1	1						
	Silla fija	1	1		1	1						
	Cuadro decoración pared	1	1		1	1						
	Colgador para ropero	4	0									
	Papelera metálica	1	0									
	Cubo de basura con pedal 5L	1	0						12 L sin tapa			
	Aseos de la habitación											
	Dispensador de papel higiénico rollo 200/300 m.	1	0									
	Sujeta toallas de ducha	1	1		1	1						
	Cuña de acero inoxidable con soporte	1	0						Plástico			
	Palangana de aseo metálica	1	0						Plástico			
	Botella	1	0									
Escobilla WC	1	1		1	1							
Lavabo con repisa (elemento fijo)	1	1		1	1							
Espejo encastrado (elemento fijo)	1	1		1	1							
Repisa para objetos de aseo (elemento fijo)	1	1		1	1							
Accesorios de ducha (elemento fijo)	1	1		1	1							
Abrazadera en pared (elemento fijo)	1	1		1	1							

INSPECCIÓN MOBILIARIO DEL HOSPITAL												
EDIFICIO:	HOSPITAL INFANTA LEONOR	INCOSA			FECHA:		INSPECTOR:	Valentina Morales / Elia Q.				
EXPLOTADOR:	Hospital de Vallecas S.A.				HORA:		ACOMPaña AL INSPECTOR:					
UNIDAD DE HOSPITALIZACIÓN CONVENCIONAL - HABITACIONES 3/3												
	Equipamiento de cada espacio	Unidades (Anexo VI)	Unidades existentes	Etiqueta		Estado			OBSERVACIONES Equipamiento	OBSERVACIONES Ubicación		
				Si	No	Bueno	Roto	Deteriorado				
Habitación doble uso individual 99	Cama clínica eléctrica con accesorios	1	1		1	1				Planta 2 - Satélite A 201		
	Juego de barandillas para cama clínica	1	1		1	1						
	Colchón de látex para cama clínica	1	1		1	1						
	Almohada para cama clínica	1	1		1	1						
	Portasueros rodado	1	0									
	Porta-sueros para cama clínica	1	1		1	1						
	Caudalímetro de oxígeno	1	0									
	Regulador de vacío	1	0									
	Esfigmomanómetro de pared	1	0									
	Soporte de termómetro	1	0									
	Mesita de noche clínica	1	1		1	1						
	Mesa cigüeña para comer	1	1		1	1						
	Sofá-cama 2 m.	1	1		1	1						
	Butaca paciente/acompañante	1	0									
	Sillón ergonómico para pacientes	1	1		1	1						
	Silla fija	1	1	1		1						
	Cuadro decoración pared	1	1		1	1						
	Colgador para ropero	4	0									
	Papelera metálica	1	0									
	Cubo de basura con pedal 5L	1	0						12 L			
	Aseos de la habitación											
	Dispensador de papel higiénico rollo 200/300 m.	1	0									
	Sujeta toallas de ducha	1	1		1	1						
	Cuña de acero inoxidable con soporte	1	0						Plástico			
	Palangana de aseo metálica	1	0						Plástico			
	Botella	1	0									
	Escobilla WC	1	1		1	1						
Lavabo con repisa (elemento fijo)	1	1		1	1							
Espejo encastrado (elemento fijo)	1	1		1	1							
Repisa para objetos de aseo (elemento fijo)	1	1		1	1							
Accesorios de ducha (elemento fijo)	1	1		1	1							
Abrazadera en pared (elemento fijo)	1	1		1	1							

INSPECCIÓN MOBILIARIO DEL HOSPITAL												
EDIFICIO:	HOSPITAL INFANTA LEONOR	INCOSA			FECHA:		INSPECTOR:	Valentina Morales / Elia Q.				
EXPLOTADOR:	Hospital de Vallecas S.A.				HORA:		ACOMPaña AL INSPECTOR:					
UNIDAD DE HOSPITALIZACIÓN CONVENCIONAL - HABITACIONES 3/3												
	Equipamiento de cada espacio	Unidades (Anexo VI)	Unidades existentes	Etiqueta		Estado			OBSERVACIONES Equipamiento	OBSERVACIONES Ubicación		
				Si	No	Bueno	Roto	Deteriorado				
Habitación doble uso individual 100	Cama clínica eléctrica con accesorios	1	1		1	1				Planta 2 - Satélite A 202		
	Juego de barandillas para cama clínica	1	1		1	1						
	Colchón de látex para cama clínica	1	1		1	1						
	Almohada para cama clínica	1	1		1	1						
	Portasueros rodado	1	0									
	Porta-sueros para cama clínica	1	1		1	1						
	Caudalímetro de oxígeno	1	0									
	Regulador de vacío	1	0									
	Esfigmomanómetro de pared	1	0									
	Soporte de termómetro	1	0									
	Mesita de noche clínica	1	1		1	1						
	Mesa cigüeña para comer	1	1		1	1						
	Sofá-cama 2 m.	1	1		1	1						
	Butaca paciente/acompañante	1	0									
	Sillón ergonómico para pacientes	1	1		1	1						
	Silla fija	1	1	1		1						
	Cuadro decoración pared	1	1		1	1						
	Colgador para ropero	4	0									
	Papelera metálica	1	0									
	Cubo de basura con pedal 5L	1	0						12 L			
	Aseos de la habitación											
	Dispensador de papel higiénico rollo 200/300 m.	1	0									
	Sujeta toallas de ducha	1	1		1	1						
	Cuña de acero inoxidable con soporte	1	0						Plástico			
	Palangana de aseo metálica	1	0						Plástico			
	Botella	1	0									
	Escobilla WC	1	1		1	1						
Lavabo con repisa (elemento fijo)	1	1		1	1							
Espejo encastrado (elemento fijo)	1	1		1	1							
Repisa para objetos de aseo (elemento fijo)	1	1		1	1							
Accesorios de ducha (elemento fijo)	1	1		1	1							
Abrazadera en pared (elemento fijo)	1	1		1	1							

INSPECCIÓN MOBILIARIO DEL HOSPITAL												
EDIFICIO:	HOSPITAL INFANTA LEONOR	INCOSA			FECHA:		INSPECTOR:	Valentina Morales / Elia Q.				
EXPLOTADOR:	Hospital de Vallecas S.A.				HORA:		ACOMPaña AL INSPECTOR:					
UNIDAD DE HOSPITALIZACIÓN CONVENCIONAL - HABITACIONES 3/3												
	Equipamiento de cada espacio	Unidades (Anexo VI)	Unidades existentes	Etiqueta		Estado			OBSERVACIONES Equipamiento	OBSERVACIONES Ubicación		
				Si	No	Bueno	Roto	Deteriorado				
Habitación doble uso individual 101	Cama clínica eléctrica con accesorios	1	1		1	1				Planta 2 - Satélite A 203		
	Juego de barandillas para cama clínica	1	1		1	1						
	Colchón de látex para cama clínica	1	1		1	1						
	Almohada para cama clínica	1	1		1	1						
	Portasueros rodado	1	0									
	Porta-sueros para cama clínica	1	1		1	1						
	Caudalímetro de oxígeno	1	0									
	Regulador de vacío	1	0									
	Esfigmomanómetro de pared	1	0									
	Soporte de termómetro	1	0									
	Mesita de noche clínica	1	1		1	1						
	Mesa cigüeña para comer	1	1		1	1						
	Sofá-cama 2 m.	1	1		1	1						
	Butaca paciente/acompañante	1	0									
	Sillón ergonómico para pacientes	1	1		1	1						
	Silla fija	1	1	1		1						
	Cuadro decoración pared	1	1		1	1						
	Colgador para ropero	4	0									
	Papelera metálica	1	0									
	Cubo de basura con pedal 5L	1	0						12 L			
	Aseos de la habitación											
	Dispensador de papel higiénico rollo 200/300 m.	1	0									
	Sujeta toallas de ducha	1	1		1	1						
	Cuña de acero inoxidable con soporte	1	0						Plástico			
	Palangana de aseo metálica	1	0						Plástico			
	Botella	1	0									
	Escobilla WC	1	1		1	1						
Lavabo con repisa (elemento fijo)	1	1		1	1							
Espejo encastrado (elemento fijo)	1	1		1	1							
Repisa para objetos de aseo (elemento fijo)	1	1		1	1							
Accesorios de ducha (elemento fijo)	1	1		1	1							
Abrazadera en pared (elemento fijo)	1	1		1	1							

INSPECCIÓN MOBILIARIO DEL HOSPITAL											
EDIFICIO:	HOSPITAL INFANTA LEONOR	INCOSA			FECHA:		INSPECTOR:	Valentina Morales / Elia Q.			
EXPLOTADOR:	Hospital de Vallecas S.A.				HORA:		ACOMPaña AL INSPECTOR:				
UNIDAD DE HOSPITALIZACIÓN CONVENCIONAL - HABITACIONES 3/3											
	Equipamiento de cada espacio	Unidades (Anexo VI)	Unidades existentes	Etiqueta		Estado			OBSERVACIONES Equipamiento	OBSERVACIONES Ubicación	
				Si	No	Bueno	Roto	Deteriorado			
Habitación doble uso individual 102	Cama clínica eléctrica con accesorios	1	1		1	1				Planta 2 - Satélite A 213	
	Juego de barandillas para cama clínica	1	0								
	Colchón de látex para cama clínica	1	1		1	1					
	Almohada para cama clínica	1	1		1	1					
	Portasueros rodado	1	0								
	Porta-sueros para cama clínica	1	0								
	Caudalímetro de oxígeno	1	1		1	1					
	Regulador de vacío	1	1		1	1					
	Esfigmomanómetro de pared	1	0								
	Soporte de termómetro	1	0								
	Mesita de noche clínica	1	1		1	1					
	Mesa cigüeña para comer	1	1		1	1					
	Sofá-cama 2 m.	1	1		1	1					
	Butaca paciente/acompañante	1	0								
	Sillón ergonómico para pacientes	1	1		1	1					
	Silla fija	1	1		1	1					
	Cuadro decoración pared	1	1		1	1					
	Colgador para ropero	4	0								
	Papelera metálica	1	0								
	Cubo de basura con pedal 5L	1	0								
	Aseos de la habitación										
	Dispensador de papel higiénico rollo 200/300 m.	1	0								
	Sujeta toallas de ducha	1	1		1	1					
	Cuña de acero inoxidable con soporte	1	0						Plástico		
	Palangana de aseo metálica	1	0						Plástico		
	Botella	1	0								
Escobilla WC	1	1		1	1						
Lavabo con repisa (elemento fijo)	1	1		1	1						
Espejo encastrado (elemento fijo)	1	1		1	1						
Repisa para objetos de aseo (elemento fijo)	1	1		1	1						
Accesorios de ducha (elemento fijo)	1	1		1	1						
Abrazadera en pared (elemento fijo)	1	1		1	1						

INSPECCIÓN MOBILIARIO DEL HOSPITAL											
EDIFICIO:	HOSPITAL INFANTA LEONOR	INCOSA				FECHA:		INSPECTOR:	Valentina Morales / Elia Q.		
EXPLOTADOR:	Hospital de Vallecas S.A.					HORA:		ACOMPaña AL INSPECTOR:			
UNIDAD DE HOSPITALIZACIÓN CONVENCIONAL - HABITACIONES 3/3											
	Equipamiento de cada espacio	Unidades (Anexo VI)	Unidades existentes	Etiqueta		Estado			OBSERVACIONES Equipamiento	OBSERVACIONES Ubicación	
				Si	No	Bueno	Roto	Deteriorado			
Habitación doble uso individual 103	Cama clínica eléctrica con accesorios	1	1	1		1				Planta 2 - Satélite A 214	
	Juego de barandillas para cama clínica	1	1		1	1					
	Colchón de látex para cama clínica	1	1		1	1					
	Almohada para cama clínica	1	1		1	1					
	Portasueros rodado	1	0								
	Porta-sueros para cama clínica	1	0								
	Caudalímetro de oxígeno	1	0								
	Regulador de vacío	1	0								
	Esfigmomanómetro de pared	1	0								
	Soporte de termómetro	1	0								
	Mesita de noche clínica	1	1		1	1					
	Mesa cigüeña para comer	1	1		1	1					
	Sofá-cama 2 m.	1	1		1	1					
	Butaca paciente/acompañante	1	0								
	Sillón ergonómico para pacientes	1	1		1	1					
	Silla fija	1	1	1		1					
	Cuadro decoración pared	1	1		1	1					
	Colgador para ropero	4	0								
	Papelera metálica	1	0								
	Cubo de basura con pedal 5L	1	0								
	Aseos de la habitación										
	Dispensador de papel higiénico rollo 200/300 m.	1	0								
	Sujeta toallas de ducha	1	1		1	1					
	Cuña de acero inoxidable con soporte	1	0						Plástico		
	Palangana de aseo metálica	1	0						Plástico		
	Botella	1	0								
Escobilla WC	1	1		1	1						
Lavabo con repisa (elemento fijo)	1	1		1	1						
Espejo encastrado (elemento fijo)	1	1		1	1						
Repisa para objetos de aseo (elemento fijo)	1	1		1	1						
Accesorios de ducha (elemento fijo)	1	1		1	1						
Abrazadera en pared (elemento fijo)	1	1		1	1						

INSPECCIÓN MOBILIARIO DEL HOSPITAL												
EDIFICIO:	HOSPITAL INFANTA LEONOR	INCOSA			FECHA:		INSPECTOR:	Valentina Morales / Elia Q.				
EXPLOTADOR:	Hospital de Vallecas S.A.				HORA:		ACOMPaña AL INSPECTOR:					
UNIDAD DE HOSPITALIZACIÓN CONVENCIONAL - HABITACIONES 3/3												
	Equipamiento de cada espacio	Unidades (Anexo VI)	Unidades existentes	Etiqueta		Estado			OBSERVACIONES Equipamiento	OBSERVACIONES Ubicación		
				Si	No	Bueno	Roto	Deteriorado				
Habitación doble uso individual 104	Cama clínica eléctrica con accesorios	1	0							Planta 2 - Satélite A 215		
	Juego de barandillas para cama clínica	1	0									
	Colchón de látex para cama clínica	1	0									
	Almohada para cama clínica	1	0									
	Portasueros rodado	1	0									
	Porta-sueros para cama clínica	1	0									
	Caudalímetro de oxígeno	1	0									
	Regulador de vacío	1	1		1	1						
	Esfigmomanómetro de pared	1	0									
	Soporte de termómetro	1	0									
	Mesita de noche clínica	1	1		1	1						
	Mesa cigüeña para comer	1	1		1	1						
	Sofá-cama 2 m.	1	1		1	1						
	Butaca paciente/acompañante	1	0									
	Sillón ergonómico para pacientes	1	1		1	1						
	Silla fija	1	1		1	1						
	Cuadro decoración pared	1	1		1	1						
	Colgador para ropero	4	0									
	Papelera metálica	1	0									
	Cubo de basura con pedal 5L	1	0						12 L			
	Aseos de la habitación											
	Dispensador de papel higiénico rollo 200/300 m.	1	0									
	Sujeta toallas de ducha	1	1		1	1						
	Cuña de acero inoxidable con soporte	1	0						Plástico			
	Palangana de aseo metálica	1	0						Plástico			
	Botella	1	0									
	Escobilla WC	1	1		1	1						
Lavabo con repisa (elemento fijo)	1	1		1	1							
Espejo encastrado (elemento fijo)	1	1		1	1							
Repisa para objetos de aseo (elemento fijo)	1	1		1	1							
Accesorios de ducha (elemento fijo)	1	1		1	1							
Abrazadera en pared (elemento fijo)	1	1		1	1							

INSPECCIÓN MOBILIARIO DEL HOSPITAL												
EDIFICIO:	HOSPITAL INFANTA LEONOR	INCOSA			FECHA:		INSPECTOR:	Valentina Morales / Elia Q.				
EXPLOTADOR:	Hospital de Vallecas S.A.				HORA:		ACOMPaña AL INSPECTOR:					
UNIDAD DE HOSPITALIZACIÓN CONVENCIONAL - HABITACIONES 3/3												
	Equipamiento de cada espacio	Unidades (Anexo VI)	Unidades existentes	Etiqueta		Estado			OBSERVACIONES Equipamiento	OBSERVACIONES Ubicación		
				Si	No	Bueno	Roto	Deteriorado				
Habitación doble uso individual 105	Cama clínica eléctrica con accesorios	1	1		1	1				Planta 2 - Satélite A 216		
	Juego de barandillas para cama clínica	1	1		1	1						
	Colchón de látex para cama clínica	1	1		1	1						
	Almohada para cama clínica	1	1		1	1						
	Portasueros rodado	1	1	1		1						
	Porta-sueros para cama clínica	1	1		1	1						
	Caudalímetro de oxígeno	1	1		1	1						
	Regulador de vacío	1	1		1	1						
	Esfigmomanómetro de pared	1	0									
	Soporte de termómetro	1	0									
	Mesita de noche clínica	1	1		1	1						
	Mesa cigüeña para comer	1	1		1	1						
	Sofá-cama 2 m.	1	1		1	1						
	Butaca paciente/acompañante	1	0									
	Sillón ergonómico para pacientes	1	1		1	1						
	Silla fija	1	1	1		1						
	Cuadro decoración pared	1	1		1	1						
	Colgador para ropero	4	0									
	Papelera metálica	1	0									
	Cubo de basura con pedal 5L	1	0						12 L			
	Aseos de la habitación											
	Dispensador de papel higiénico rollo 200/300 m.	1	0									
	Sujeta toallas de ducha	1	1		1	1						
	Cuña de acero inoxidable con soporte	1	0									
	Palangana de aseo metálica	1	0						Plástico			
	Botella	1	0									
	Escobilla WC	1	1		1	1						
Lavabo con repisa (elemento fijo)	1	1		1	1							
Espejo encastrado (elemento fijo)	1	1		1	1							
Repisa para objetos de aseo (elemento fijo)	1	1		1	1							
Accesorios de ducha (elemento fijo)	1	1		1	1							
Abrazadera en pared (elemento fijo)	1	1		1	1							

INSPECCIÓN MOBILIARIO DEL HOSPITAL												
EDIFICIO:	HOSPITAL INFANTA LEONOR	INCOSA			FECHA:		INSPECTOR:	Valentina Morales / Elia Q.				
EXPLOTADOR:	Hospital de Vallecas S.A.				HORA:		ACOMPaña AL INSPECTOR:					
UNIDAD DE HOSPITALIZACIÓN CONVENCIONAL - HABITACIONES 3/3												
	Equipamiento de cada espacio	Unidades (Anexo VI)	Unidades existentes	Etiqueta		Estado			OBSERVACIONES Equipamiento	OBSERVACIONES Ubicación		
				Si	No	Bueno	Roto	Deteriorado				
Habitación doble uso individual 106	Cama clínica eléctrica con accesorios	1	1		1	1				Planta 2 - Satélite A 217		
	Juego de barandillas para cama clínica	1	1		1	1						
	Colchón de látex para cama clínica	1	1		1	1						
	Almohada para cama clínica	1	1		1	1						
	Portasueros rodado	1	0									
	Porta-sueros para cama clínica	1	1		1	1						
	Caudalímetro de oxígeno	1	0									
	Regulador de vacío	1	0									
	Esfigmomanómetro de pared	1	0									
	Soporte de termómetro	1	0									
	Mesita de noche clínica	1	1	1		1						
	Mesa cigüeña para comer	1	1	1		1						
	Sofá-cama 2 m.	1	1		1	1						
	Butaca paciente/acompañante	1	0									
	Sillón ergonómico para pacientes	1	1		1	1						
	Silla fija	1	1	1		1						
	Cuadro decoración pared	1	1		1	1						
	Colgador para ropero	4	0									
	Papelera metálica	1	0									
	Cubo de basura con pedal 5L	1	0						12 L			
	Aseos de la habitación											
	Dispensador de papel higiénico rollo 200/300 m.	1	0									
	Sujeta toallas de ducha	1	1		1	1						
	Cuña de acero inoxidable con soporte	1	0						plástico			
	Palangana de aseo metálica	1	0						Plástico			
	Botella	1	0									
	Escobilla WC	1	1		1	1						
Lavabo con repisa (elemento fijo)	1	1		1	1							
Espejo encastrado (elemento fijo)	1	1		1	1							
Repisa para objetos de aseo (elemento fijo)	1	1		1	1							
Accesorios de ducha (elemento fijo)	1	1		1	1							
Abrazadera en pared (elemento fijo)	1	1		1	1							

INSPECCIÓN MOBILIARIO DEL HOSPITAL											
EDIFICIO:	HOSPITAL INFANTA LEONOR	INCOSA			FECHA:		INSPECTOR:	Valentina Morales / Elia Q.			
EXPLOTADOR:	Hospital de Vallecas S.A.				HORA:		ACOMPaña AL INSPECTOR:				
UNIDAD DE HOSPITALIZACIÓN CONVENCIONAL - HABITACIONES 3/3											
	Equipamiento de cada espacio	Unidades (Anexo VI)	Unidades existentes	Etiqueta		Estado			OBSERVACIONES Equipamiento	OBSERVACIONES Ubicación	
				Si	No	Bueno	Roto	Deteriorado			
Habitación doble uso individual 107	Cama clínica eléctrica con accesorios	1	1		1	1				Planta 2 - Satélite A 218	
	Juego de barandillas para cama clínica	1	1		1	1					
	Colchón de látex para cama clínica	1	1		1	1					
	Almohada para cama clínica	1	1		1	1					
	Portasueros rodado	1	0								
	Porta-sueros para cama clínica	1	1		1	1					
	Caudalímetro de oxígeno	1	0								
	Regulador de vacío	1	0								
	Esfigmomanómetro de pared	1	0								
	Soporte de termómetro	1	0								
	Mesita de noche clínica	1	1	1		1					
	Mesa cigüeña para comer	1	1	1		1					
	Sofá-cama 2 m.	1	1		1	1					
	Butaca paciente/acompañante	1	0								
	Sillón ergonómico para pacientes	1	1		1	1					
	Silla fija	1	2		2	2					
	Cuadro decoración pared	1	1		1	1					
	Colgador para ropero	4	0								
	Papelera metálica	1	0								
	Cubo de basura con pedal 5L	1	0						12 L Sin tapa		
	Aseos de la habitación										
	Dispensador de papel higiénico rollo 200/300 m.	1	0								
	Sujeta toallas de ducha	1	1		1	1					
	Cuña de acero inoxidable con soporte	1	0						plástico		
	Palangana de aseo metálica	1	0						Plástico		
	Botella	1	0								
Escobilla WC	1	1		1	1						
Lavabo con repisa (elemento fijo)	1	1		1	1						
Espejo encastrado (elemento fijo)	1	1		1	1						
Repisa para objetos de aseo (elemento fijo)	1	1		1	1						
Accesorios de ducha (elemento fijo)	1	1		1	1						
Abrazadera en pared (elemento fijo)	1	1		1	1						

INSPECCIÓN MOBILIARIO DEL HOSPITAL												
EDIFICIO:	HOSPITAL INFANTA LEONOR	INCOSA			FECHA:		INSPECTOR:	Valentina Morales / Elia Q.				
EXPLOTADOR:	Hospital de Vallecas S.A.				HORA:		ACOMPaña AL INSPECTOR:					
UNIDAD DE HOSPITALIZACIÓN CONVENCIONAL - HABITACIONES 3/3												
	Equipamiento de cada espacio	Unidades (Anexo VI)	Unidades existentes	Etiqueta		Estado			OBSERVACIONES Equipamiento	OBSERVACIONES Ubicación		
				Si	No	Bueno	Roto	Deteriorado				
Habitación doble uso individual 108	Cama clínica eléctrica con accesorios	1	1		1	1				Planta 2 - Satélite A 219		
	Juego de barandillas para cama clínica	1	1		1	1						
	Colchón de látex para cama clínica	1	1		1	1						
	Almohada para cama clínica	1	1		1	1						
	Portasueros rodado	1	0									
	Porta-sueros para cama clínica	1	0									
	Caudalímetro de oxígeno	1	0									
	Regulador de vacío	1	0									
	Esfigmomanómetro de pared	1	0									
	Soporte de termómetro	1	0									
	Mesita de noche clínica	1	1	1		1						
	Mesa cigüeña para comer	1	1	1		1						
	Sofá-cama 2 m.	1	1		1	1						
	Butaca paciente/acompañante	1	0									
	Sillón ergonómico para pacientes	1	1		1	1						
	Silla fija	1	1	1		1						
	Cuadro decoración pared	1	1		1	1						
	Colgador para ropero	4	0									
	Papelera metálica	1	0									
	Cubo de basura con pedal 5L	1	0						12 L Sin tapa			
	Aseos de la habitación											
	Dispensador de papel higiénico rollo 200/300 m.	1	0									
	Sujeta toallas de ducha	1	1		1	1						
	Cuña de acero inoxidable con soporte	1	0						Plástico			
	Palangana de aseo metálica	1	0						Plástico			
	Botella	1	0									
	Escobilla WC	1	1		1	1						
Lavabo con repisa (elemento fijo)	1	1		1	1							
Espejo encastrado (elemento fijo)	1	1		1	1							
Repisa para objetos de aseo (elemento fijo)	1	1		1	1							
Accesorios de ducha (elemento fijo)	1	1		1	1							
Abrazadera en pared (elemento fijo)	1	1		1	1							

INSPECCIÓN MOBILIARIO DEL HOSPITAL												
EDIFICIO:	HOSPITAL INFANTA LEONOR	INCOSA				FECHA:		INSPECTOR:	Valentina Morales / Elia Q.			
EXPLOTADOR:	Hospital de Vallecas S.A.					HORA:		ACOMPaña AL INSPECTOR:				
UNIDAD DE HOSPITALIZACIÓN CONVENCIONAL - HABITACIONES 3/3												
	Equipamiento de cada espacio	Unidades (Anexo VI)	Unidades existentes	Etiqueta		Estado			OBSERVACIONES Equipamiento	OBSERVACIONES Ubicación		
				Si	No	Bueno	Roto	Deteriorado				
Habitación doble uso individual 109	Cama clínica eléctrica con accesorios	1	2	2		2				Planta 2 - Satélite A 220		
	Juego de barandillas para cama clínica	1	2		2	2						
	Colchón de látex para cama clínica	1	2		2	1						
	Almohada para cama clínica	1	2		2	2						
	Portasueros rodado	1	0									
	Porta-sueros para cama clínica	1	2		2	2						
	Caudalímetro de oxígeno	1	1		1	1						
	Regulador de vacío	1	2		2	2						
	Esfigmomanómetro de pared	1	0									
	Soporte de termómetro	1	0									
	Mesita de noche clínica	1	2		2	2						
	Mesa cigüeña para comer	1	2		2	2						
	Sofá-cama 2 m.	1	0									
	Butaca paciente/acompañante	1	0									
	Sillón ergonómico para pacientes	1	1		1	1						
	Silla fija	1	1	1		1						
	Cuadro decoración pared	1	1		1	1						
	Colgador para ropero	4	0									
	Papelera metálica	1	0									
	Cubo de basura con pedal 5L	1	0						12 L			
	Aseos de la habitación											
	Dispensador de papel higiénico rollo 200/300 m.	1	0									
	Sujeta toallas de ducha	1	1		1	1						
	Cuña de acero inoxidable con soporte	1	0						1 Plástico			
	Palangana de aseo metálica	1	0						2 Plástico			
	Botella	1	0									
	Escobilla WC	1	1		1	1						
Lavabo con repisa (elemento fijo)	1	1		1	1							
Espejo encastrado (elemento fijo)	1	1		1	1							
Repisa para objetos de aseo (elemento fijo)	1	1		1	1							
Accesorios de ducha (elemento fijo)	1	1		1	1							
Abrazadera en pared (elemento fijo)	1	1		1	1							

INSPECCIÓN MOBILIARIO DEL HOSPITAL											
EDIFICIO:	HOSPITAL INFANTA LEONOR	INCOSA			FECHA:		INSPECTOR:	Valentina Morales / Elia Q.			
EXPLOTADOR:	Hospital de Vallecas S.A.				HORA:		ACOMPaña AL INSPECTOR:				
UNIDAD DE HOSPITALIZACIÓN CONVENCIONAL - HABITACIONES 3/3											
	Equipamiento de cada espacio	Unidades (Anexo VI)	Unidades existentes	Etiqueta		Estado			OBSERVACIONES Equipamiento	OBSERVACIONES Ubicación	
				Si	No	Bueno	Roto	Deteriorado			
Habitación doble uso individual 110	Cama clínica eléctrica con accesorios	1	1		1	1				Planta 2 - Satélite A 221	
	Juego de barandillas para cama clínica	1	1		1	1					
	Colchón de látex para cama clínica	1	1		1	1					
	Almohada para cama clínica	1	1		1	1					
	Portasueros rodado	1	0								
	Porta-sueros para cama clínica	1	1		1	1					
	Caudalímetro de oxígeno	1	0								
	Regulador de vacío	1	0								
	Esfigmomanómetro de pared	1	0								
	Soporte de termómetro	1	0								
	Mesita de noche clínica	1	1		1	1					
	Mesa cigüeña para comer	1	1		1	1					
	Sofá-cama 2 m.	1	1		1	1					
	Butaca paciente/acompañante	1	0								
	Sillón ergonómico para pacientes	1	1		1	1					
	Silla fija	1	1	1		1					
	Cuadro decoración pared	1	1		1	1					
	Colgador para ropero	4	0								
	Papelera metálica	1	0								
	Cubo de basura con pedal 5L	1	0								
	Aseos de la habitación										
	Dispensador de papel higiénico rollo 200/300 m.	1	0								
	Sujeta toallas de ducha	1	1		1	1					
	Cuña de acero inoxidable con soporte	1	0								
	Palangana de aseo metálica	1	0								
	Botella	1	0								
	Escobilla WC	1	1		1	1					
Lavabo con repisa (elemento fijo)	1	1		1	1						
Espejo encastrado (elemento fijo)	1	1		1	1						
Repisa para objetos de aseo (elemento fijo)	1	1		1	1						
Accesorios de ducha (elemento fijo)	1	1		1	1						
Abrazadera en pared (elemento fijo)	1	1		1	1						

INSPECCIÓN MOBILIARIO DEL HOSPITAL												
EDIFICIO:	HOSPITAL INFANTA LEONOR	INCOSA			FECHA:		INSPECTOR:	Valentina Morales / Elia Q.				
EXPLOTADOR:	Hospital de Vallecas S.A.				HORA:		ACOMPaña AL INSPECTOR:					
UNIDAD DE HOSPITALIZACIÓN CONVENCIONAL - HABITACIONES 3/3												
	Equipamiento de cada espacio	Unidades (Anexo VI)	Unidades existentes	Etiqueta		Estado			OBSERVACIONES Equipamiento	OBSERVACIONES Ubicación		
				Si	No	Bueno	Roto	Deteriorado				
Habitación doble uso individual 111	Cama clínica eléctrica con accesorios	1	1	1		1				Planta 2 - Satélite A 222		
	Juego de barandillas para cama clínica	1	1		1	1						
	Colchón de látex para cama clínica	1	1		1	1						
	Almohada para cama clínica	1	1		1	1						
	Portasueros rodado	1	0									
	Porta-sueros para cama clínica	1	1		1	1						
	Caudalímetro de oxígeno	1	0									
	Regulador de vacío	1	0									
	Esfigmomanómetro de pared	1	0									
	Soporte de termómetro	1	0									
	Mesita de noche clínica	1	1		1	1						
	Mesa cigüeña para comer	1	1		1	1						
	Sofá-cama 2 m.	1	1		1	1						
	Butaca paciente/acompañante	1	0									
	Sillón ergonómico para pacientes	1	1		1	1						
	Silla fija	1	1	1		1						
	Cuadro decoración pared	1	1		1	1						
	Colgador para ropero	4	0									
	Papelera metálica	1	0									
	Cubo de basura con pedal 5L	1	0									
	Aseos de la habitación											
	Dispensador de papel higiénico rollo 200/300 m.	1	0									
	Sujeta toallas de ducha	1	1		1	1						
	Cuña de acero inoxidable con soporte	1	0						Plástico			
	Palangana de aseo metálica	1	0						Plástico			
	Botella	1	1		1	1						
	Escobilla WC	1	1		1	1						
Lavabo con repisa (elemento fijo)	1	1		1	1							
Espejo encastrado (elemento fijo)	1	1		1	1							
Repisa para objetos de aseo (elemento fijo)	1	1		1	1							
Accesorios de ducha (elemento fijo)	1	1		1	1							
Abrazadera en pared (elemento fijo)	1	1		1			1					

INSPECCIÓN MOBILIARIO DEL HOSPITAL												
EDIFICIO:	HOSPITAL INFANTA LEONOR	INCOSA			FECHA:		INSPECTOR:	Valentina Morales / Elia Q.				
EXPLOTADOR:	Hospital de Vallecas S.A.				HORA:		ACOMPaña AL INSPECTOR:					
UNIDAD DE HOSPITALIZACIÓN CONVENCIONAL - HABITACIONES 3/3												
	Equipamiento de cada espacio	Unidades (Anexo VI)	Unidades existentes	Etiqueta		Estado			OBSERVACIONES Equipamiento	OBSERVACIONES Ubicación		
				Si	No	Bueno	Roto	Deteriorado				
Habitación doble uso individual 112	Cama clínica eléctrica con accesorios	1	1		1	1				Planta 2 - Satélite A 223		
	Juego de barandillas para cama clínica	1	1		1	1						
	Colchón de látex para cama clínica	1	1		1	1						
	Almohada para cama clínica	1	1		1	1						
	Portasueros rodado	1	0									
	Porta-sueros para cama clínica	1	1		1	1						
	Caudalímetro de oxígeno	1	0									
	Regulador de vacío	1	1		1	1						
	Esfigmomanómetro de pared	1	0									
	Soporte de termómetro	1	0									
	Mesita de noche clínica	1	1		1	1						
	Mesa cigüeña para comer	1	1		1	1						
	Sofá-cama 2 m.	1	1		1	1						
	Butaca paciente/acompañante	1	0									
	Sillón ergonómico para pacientes	1	1		1	1						
	Silla fija	1	2	2		2						
	Cuadro decoración pared	1	1		1	1						
	Colgador para ropero	4	0									
	Papelera metálica	1	0									
	Cubo de basura con pedal 5L	1	0						12 L			
	Aseos de la habitación											
	Dispensador de papel higiénico rollo 200/300 m.	1	0									
	Sujeta toallas de ducha	1	1		1		1					
	Cuña de acero inoxidable con soporte	1	0									
	Palangana de aseo metálica	1	0									
	Botella	1	0									
	Escobilla WC	1	1		1	1						
Lavabo con repisa (elemento fijo)	1	1		1	1							
Espejo encastrado (elemento fijo)	1	1		1	1							
Repisa para objetos de aseo (elemento fijo)	1	1		1	1							
Accesorios de ducha (elemento fijo)	1	1		1	1							
Abrazadera en pared (elemento fijo)	1	2		2			2					

INSPECCIÓN MOBILIARIO DEL HOSPITAL											
EDIFICIO:	HOSPITAL INFANTA LEONOR	INCOSA			FECHA:		INSPECTOR:	Valentina Morales / Elia Q.			
EXPLOTADOR:	Hospital de Vallecas S.A.				HORA:		ACOMPaña AL INSPECTOR:				
UNIDAD DE HOSPITALIZACIÓN CONVENCIONAL - HABITACIONES 3/3											
	Equipamiento de cada espacio	Unidades (Anexo VI)	Unidades existentes	Etiqueta		Estado			OBSERVACIONES Equipamiento	OBSERVACIONES Ubicación	
				Si	No	Bueno	Roto	Deteriorado			
Habitación doble uso individual 113	Cama clínica eléctrica con accesorios	1	1	1		1				Planta 2 - Satélite A 224	
	Juego de barandillas para cama clínica	1	1		1	1					
	Colchón de látex para cama clínica	1	1		1	1					
	Almohada para cama clínica	1	1		1	1					
	Portasueros rodado	1	0								
	Porta-sueros para cama clínica	1	0								
	Caudalímetro de oxígeno	1	0								
	Regulador de vacío	1	0								
	Esfigmomanómetro de pared	1	0								
	Soporte de termómetro	1	0								
	Mesita de noche clínica	1	1		1	1					
	Mesa cigüeña para comer	1	1		1	1					
	Sofá-cama 2 m.	1	1		1	1					
	Butaca paciente/acompañante	1	0								
	Sillón ergonómico para pacientes	1	1		1			1			
	Silla fija	1	1	1		1					
	Cuadro decoración pared	1	1		1	1					
	Colgador para ropero	4	0								
	Papelera metálica	1	0								
	Cubo de basura con pedal 5L	1	0						12 L		
	Aseos de la habitación										
	Dispensador de papel higiénico rollo 200/300 m.	1	0								
	Sujeta toallas de ducha	1	1		1	1					
	Cuña de acero inoxidable con soporte	1	0								
	Palangana de aseo metálica	1	0								
	Botella	1	0								
	Escobilla WC	1	1		1	1					
Lavabo con repisa (elemento fijo)	1	1		1	1						
Espejo encastrado (elemento fijo)	1	1		1	1						
Repisa para objetos de aseo (elemento fijo)	1	1		1	1						
Accesorios de ducha (elemento fijo)	1	1		1	1						
Abrazadera en pared (elemento fijo)	1	2		2			2				

INSPECCIÓN MOBILIARIO DEL HOSPITAL											
EDIFICIO:	HOSPITAL INFANTA LEONOR	INCOSA			FECHA:		INSPECTOR:	Valentina Morales / Elia Q.			
EXPLOTADOR:	Hospital de Vallecas S.A.				HORA:		ACOMPaña AL INSPECTOR:				
UNIDAD DE HOSPITALIZACIÓN CONVENCIONAL - HABITACIONES 3/3											
	Equipamiento de cada espacio	Unidades (Anexo VI)	Unidades existentes	Etiqueta		Estado			OBSERVACIONES Equipamiento	OBSERVACIONES Ubicación	
				Si	No	Bueno	Roto	Deteriorado			
Habitación doble uso individual 114	Cama clínica eléctrica con accesorios	1	2	2		2				Planta 2 - Satélite A 225	
	Juego de barandillas para cama clínica	1	2		2	2					
	Colchón de látex para cama clínica	1	2		2	2					
	Almohada para cama clínica	1	2		2	2					
	Portasueros rodado	1	0								
	Porta-sueros para cama clínica	1	0								
	Caudalímetro de oxígeno	1	1		1	1					
	Regulador de vacío	1	1		1	1					
	Esfigmomanómetro de pared	1	0								
	Soporte de termómetro	1	0								
	Mesita de noche clínica	1	2		2	2					
	Mesa cigüeña para comer	1	2		2	2					
	Sofá-cama 2 m.	1	0								
	Butaca paciente/acompañante	1	0								
	Sillón ergonómico para pacientes	1	2		2	2					
	Silla fija	1	2	2		2					
	Cuadro decoración pared	1	1		1	1					
	Colgador para ropero	4	0								
	Papelera metálica	1	0								
	Cubo de basura con pedal 5L	1	0								
	Aseos de la habitación										
	Dispensador de papel higiénico rollo 200/300 m.	1	0								
	Sujeta toallas de ducha	1	1		1	1					
	Cuña de acero inoxidable con soporte	1	0						2 Plástico		
	Palangana de aseo metálica	1	0						2 Plástico		
	Botella	1	0								
Escobilla WC	1	1		1	1						
Lavabo con repisa (elemento fijo)	1	1		1	1						
Espejo encastrado (elemento fijo)	1	1		1	1						
Repisa para objetos de aseo (elemento fijo)	1	1		1	1						
Accesorios de ducha (elemento fijo)	1	1		1	1						
Abrazadera en pared (elemento fijo)	1	2		2			2				

INSPECCIÓN MOBILIARIO DEL HOSPITAL												
EDIFICIO:	HOSPITAL INFANTA LEONOR	INCOSA				FECHA:		INSPECTOR:	Valentina Morales / Elia Q.			
EXPLOTADOR:	Hospital de Vallecas S.A.					HORA:		ACOMPaña AL INSPECTOR:				
UNIDAD DE HOSPITALIZACIÓN CONVENCIONAL - HABITACIONES 3/3												
	Equipamiento de cada espacio	Unidades (Anexo VI)	Unidades existentes	Etiqueta		Estado			OBSERVACIONES Equipamiento	OBSERVACIONES Ubicación		
				Si	No	Bueno	Roto	Deteriorado				
Habitación doble uso individual 115	Cama clínica eléctrica con accesorios	1	2	2		2				Planta 2 - Satélite A 226		
	Juego de barandillas para cama clínica	1	2		2	2						
	Colchón de látex para cama clínica	1	2		2	2						
	Almohada para cama clínica	1	2		2	2						
	Portasueros rodado	1	0									
	Porta-sueros para cama clínica	1	1		1	1						
	Caudalímetro de oxígeno	1	0									
	Regulador de vacío	1	0									
	Esfigmomanómetro de pared	1	0									
	Soporte de termómetro	1	0									
	Mesita de noche clínica	1	2		2	2						
	Mesa cigüeña para comer	1	2		2	2						
	Sofá-cama 2 m.	1	0									
	Butaca paciente/acompañante	1	0									
	Sillón ergonómico para pacientes	1	2		2	2						
	Silla fija	1	2		2	2						
	Cuadro decoración pared	1	1		1	1						
	Colgador para ropero	4	0									
	Papelera metálica	1	0									
	Cubo de basura con pedal 5L	1	0						12 L			
	Aseos de la habitación											
	Dispensador de papel higiénico rollo 200/300 m.	1	0									
	Sujeta toallas de ducha	1	1		1	1						
	Cuña de acero inoxidable con soporte	1	0						2 Plástico			
	Palangana de aseo metálica	1	0						2 Plástico			
	Botella	1	0									
Escobilla WC	1	1		1	1							
Lavabo con repisa (elemento fijo)	1	1		1	1							
Espejo encastrado (elemento fijo)	1	1		1	1							
Repisa para objetos de aseo (elemento fijo)	1	1		1	1							
Accesorios de ducha (elemento fijo)	1	1		1	1							
Abrazadera en pared (elemento fijo)	1	1		1	1							

INSPECCIÓN MOBILIARIO DEL HOSPITAL												
EDIFICIO:	HOSPITAL INFANTA LEONOR	INCOSA			FECHA:		INSPECTOR:	Valentina Morales / Elia Q.				
EXPLOTADOR:	Hospital de Vallecas S.A.				HORA:		ACOMPaña AL INSPECTOR:					
UNIDAD DE HOSPITALIZACIÓN CONVENCIONAL - HABITACIONES 3/3												
	Equipamiento de cada espacio	Unidades (Anexo VI)	Unidades existentes	Etiqueta		Estado			OBSERVACIONES Equipamiento	OBSERVACIONES Ubicación		
				Si	No	Bueno	Roto	Deteriorado				
Habitación doble uso individual 116	Cama clínica eléctrica con accesorios	1	0							Planta 2 - Satélite A 227		
	Juego de barandillas para cama clínica	1	0									
	Colchón de látex para cama clínica	1	0									
	Almohada para cama clínica	1	0									
	Portasueros rodado	1	1		1	1						
	Porta-sueros para cama clínica	1	0									
	Caudalímetro de oxígeno	1	0									
	Regulador de vacío	1	1		1	1						
	Esfigmomanómetro de pared	1	0									
	Soporte de termómetro	1	0									
	Mesita de noche clínica	1	1		1	1						
	Mesa cigüeña para comer	1	1		1	1						
	Sofá-cama 2 m.	1	1		1	1						
	Butaca paciente/acompañante	1	0									
	Sillón ergonómico para pacientes	1	1		1	1						
	Silla fija	1	1	1		1						
	Cuadro decoración pared	1	1		1	1						
	Colgador para ropero	4	0									
	Papelera metálica	1	0									
	Cubo de basura con pedal 5L	1	0						12 L			
	Aseos de la habitación											
	Dispensador de papel higiénico rollo 200/300 m.	1	0									
	Sujeta toallas de ducha	1	1		1	1						
	Cuña de acero inoxidable con soporte	1	0						Plástico			
	Palangana de aseo metálica	1	0						Plástico			
	Botella	1	0									
Escobilla WC	1	1		1	1							
Lavabo con repisa (elemento fijo)	1	1		1	1							
Espejo encastrado (elemento fijo)	1	1		1	1							
Repisa para objetos de aseo (elemento fijo)	1	1		1	1							
Accesorios de ducha (elemento fijo)	1	1		1	1							
Abrazadera en pared (elemento fijo)	1	1		1	1							

INSPECCIÓN MOBILIARIO DEL HOSPITAL												
EDIFICIO:	HOSPITAL INFANTA LEONOR	INCOSA			FECHA:		INSPECTOR:	Valentina Morales / Elia Q.				
EXPLOTADOR:	Hospital de Vallecas S.A.				HORA:		ACOMPaña AL INSPECTOR:					
UNIDAD DE HOSPITALIZACIÓN CONVENCIONAL - HABITACIONES 3/3												
	Equipamiento de cada espacio	Unidades (Anexo VI)	Unidades existentes	Etiqueta		Estado			OBSERVACIONES Equipamiento	OBSERVACIONES Ubicación		
				Si	No	Bueno	Roto	Deteriorado				
Habitación doble uso individual 117	Cama clínica eléctrica con accesorios	1	1		1	1				Planta 2 - Satélite A 228		
	Juego de barandillas para cama clínica	1	1		1	1						
	Colchón de látex para cama clínica	1	1		1	1						
	Almohada para cama clínica	1	1		1	1						
	Portasueros rodado	1	0									
	Porta-sueros para cama clínica	1	1		1	1						
	Caudalímetro de oxígeno	1	0									
	Regulador de vacío	1	0									
	Esfigmomanómetro de pared	1	0									
	Soporte de termómetro	1	0									
	Mesita de noche clínica	1	1		1	1						
	Mesa cigüeña para comer	1	1		1	1						
	Sofá-cama 2 m.	1	1		1	1						
	Butaca paciente/acompañante	1	0									
	Sillón ergonómico para pacientes	1	1		1	1						
	Silla fija	1	1	1		1						
	Cuadro decoración pared	1	1		1	1						
	Colgador para ropero	4	0									
	Papelera metálica	1	0									
	Cubo de basura con pedal 5L	1	0						12 L			
	Aseos de la habitación											
	Dispensador de papel higiénico rollo 200/300 m.	1	0									
	Sujeta toallas de ducha	1	1		1	1						
	Cuña de acero inoxidable con soporte	1	0						Plástico			
	Palangana de aseo metálica	1	0						Plástico			
	Botella	1	0									
	Escobilla WC	1	1		1	1						
Lavabo con repisa (elemento fijo)	1	1		1	1							
Espejo encastrado (elemento fijo)	1	1		1	1							
Repisa para objetos de aseo (elemento fijo)	1	1		1	1							
Accesorios de ducha (elemento fijo)	1	1		1	1							
Abrazadera en pared (elemento fijo)	1	1		1	1							

INSPECCIÓN MOBILIARIO DEL HOSPITAL											
EDIFICIO:	HOSPITAL INFANTA LEONOR	INCOSA			FECHA:		INSPECTOR:	Valentina Morales / Elia Q.			
EXPLOTADOR:	Hospital de Vallecas S.A.				HORA:		ACOMPaña AL INSPECTOR:				
UNIDAD DE HOSPITALIZACIÓN CONVENCIONAL - HABITACIONES 3/3											
	Equipamiento de cada espacio	Unidades (Anexo VI)	Unidades existentes	Etiqueta		Estado			OBSERVACIONES Equipamiento	OBSERVACIONES Ubicación	
				Si	No	Bueno	Roto	Deteriorado			
Habitación doble uso individual 118	Cama clínica eléctrica con accesorios	1	1	1		1				Planta 2 - Satélite A 229	
	Juego de barandillas para cama clínica	1	1		1	1					
	Colchón de látex para cama clínica	1	1		1	1					
	Almohada para cama clínica	1	1		1	1					
	Portasueros rodado	1	0								
	Porta-sueros para cama clínica	1	1		1	1					
	Caudalímetro de oxígeno	1	0								
	Regulador de vacío	1	0								
	Esfigmomanómetro de pared	1	0								
	Soporte de termómetro	1	0								
	Mesita de noche clínica	1	1		1	1					
	Mesa cigüeña para comer	1	1		1	1					
	Sofá-cama 2 m.	1	1		1	1					
	Butaca paciente/acompañante	1	0								
	Sillón ergonómico para pacientes	1	1		1	1					
	Silla fija	1	1	1		1					
	Cuadro decoración pared	1	1		1	1					
	Colgador para ropero	4	0								
	Papelera metálica	1	0								
	Cubo de basura con pedal 5L	1	0						12 L		
	Aseos de la habitación										
	Dispensador de papel higiénico rollo 200/300 m.	1	0								
	Sujeta toallas de ducha	1	1		1	1					
	Cuña de acero inoxidable con soporte	1	0								
	Palangana de aseo metálica	1	0								
	Botella	1	0								
	Escobilla WC	1	1		1	1					
Lavabo con repisa (elemento fijo)	1	1		1	1						
Espejo encastrado (elemento fijo)	1	1		1	1						
Repisa para objetos de aseo (elemento fijo)	1	1		1	1						
Accesorios de ducha (elemento fijo)	1	1		1	1						
Abrazadera en pared (elemento fijo)	1	1		1	1						

INSPECCIÓN MOBILIARIO DEL HOSPITAL												
EDIFICIO:	HOSPITAL INFANTA LEONOR	INCOSA			FECHA:		INSPECTOR:	Valentina Morales / Elia Q.				
EXPLOTADOR:	Hospital de Vallecas S.A.				HORA:		ACOMPaña AL INSPECTOR:					
UNIDAD DE HOSPITALIZACIÓN CONVENCIONAL - HABITACIONES 3/3												
	Equipamiento de cada espacio	Unidades (Anexo VI)	Unidades existentes	Etiqueta		Estado			OBSERVACIONES Equipamiento	OBSERVACIONES Ubicación		
				Si	No	Bueno	Roto	Deteriorado				
Habitación doble uso individual 119	Cama clínica eléctrica con accesorios	1	1		1	1				Planta 2 - Satélite A 230		
	Juego de barandillas para cama clínica	1	1		1	1						
	Colchón de látex para cama clínica	1	1		1	1						
	Almohada para cama clínica	1	1		1	1						
	Portasueros rodado	1	0									
	Porta-sueros para cama clínica	1	1		1	1						
	Caudalímetro de oxígeno	1	1		1	1						
	Regulador de vacío	1	0									
	Esfigmomanómetro de pared	1	0									
	Soporte de termómetro	1	0									
	Mesita de noche clínica	1	1		1	1						
	Mesa cigüeña para comer	1	1		1	1						
	Sofá-cama 2 m.	1	1		1	1						
	Butaca paciente/acompañante	1	0									
	Sillón ergonómico para pacientes	1	1		1	1						
	Silla fija	1	1	1		1						
	Cuadro decoración pared	1	1		1	1						
	Colgador para ropero	4	0									
	Papelera metálica	1	0									
	Cubo de basura con pedal 5L	1	0						12 L			
	Aseos de la habitación											
	Dispensador de papel higiénico rollo 200/300 m.	1	0									
	Sujeta toallas de ducha	1	1		1	1						
	Cuña de acero inoxidable con soporte	1	0						Plástico			
	Palangana de aseo metálica	1	0						Plástico			
	Botella	1	0									
	Escobilla WC	1	1		1	1						
Lavabo con repisa (elemento fijo)	1	1		1	1							
Espejo encastrado (elemento fijo)	1	1		1	1							
Repisa para objetos de aseo (elemento fijo)	1	1		1	1							
Accesorios de ducha (elemento fijo)	1	1		1	1							
Abrazadera en pared (elemento fijo)	1	1		1	1							

INSPECCIÓN MOBILIARIO DEL HOSPITAL											
EDIFICIO:	HOSPITAL INFANTA LEONOR	INCOSA				FECHA:		INSPECTOR:	Valentina Morales / Elia Q.		
EXPLOTADOR:	Hospital de Vallecas S.A.					HORA:		ACOMPaña AL INSPECTOR:			
UNIDAD DE HOSPITALIZACIÓN CONVENCIONAL - HABITACIONES 3/3											
	Equipamiento de cada espacio	Unidades (Anexo VI)	Unidades existentes	Etiqueta		Estado			OBSERVACIONES Equipamiento	OBSERVACIONES Ubicación	
				Si	No	Bueno	Roto	Deteriorado			
Habitación doble uso individual 120	Cama clínica eléctrica con accesorios	1	1	1		1				Planta 2 - Satélite B 201	
	Juego de barandillas para cama clínica	1	1		1	1					
	Colchón de látex para cama clínica	1	1		1	1					
	Almohada para cama clínica	1	1		1	1					
	Portasueros rodado	1	1		1	1					
	Porta-sueros para cama clínica	1	1		1	1					
	Caudalímetro de oxígeno	1	1		1	1					
	Regulador de vacío	1	1		1	1					
	Esfigmomanómetro de pared	1	0								
	Soporte de termómetro	1	0								
	Mesita de noche clínica	1	1		1	1					
	Mesa cigüeña para comer	1	1		1	1					
	Sofá-cama 2 m.	1	1		1	1					
	Butaca paciente/acompañante	1	0								
	Sillón ergonómico para pacientes	1	1		1	1					
	Silla fija	1	1		1	1					
	Cuadro decoración pared	1	0								
	Colgador para ropero	4	0								
	Papelera metálica	1	0								
	Cubo de basura con pedal 5L	1	0								
	Aseos de la habitación										
	Dispensador de papel higiénico rollo 200/300 m.	1	0								
	Sujeta toallas de ducha	1	1		1	1					
	Cuña de acero inoxidable con soporte	1	0						Plástico		
	Palangana de aseo metálica	1	0						Plástico		
	Botella	1	0								
	Escobilla WC	1	1		1	1					
Lavabo con repisa (elemento fijo)	1	1		1	1						
Espejo encastrado (elemento fijo)	1	1		1	1						
Repisa para objetos de aseo (elemento fijo)	1	1		1	1						
Accesorios de ducha (elemento fijo)	1	1		1	1						
Abrazadera en pared (elemento fijo)	1	1		1	1						

INSPECCIÓN MOBILIARIO DEL HOSPITAL											
EDIFICIO:	HOSPITAL INFANTA LEONOR	INCOSA				FECHA:		INSPECTOR:	Valentina Morales / Elia Q.		
EXPLOTADOR:	Hospital de Vallecas S.A.					HORA:		ACOMPaña AL INSPECTOR:			
UNIDAD DE HOSPITALIZACIÓN CONVENCIONAL - HABITACIONES 3/3											
	Equipamiento de cada espacio	Unidades (Anexo VI)	Unidades existentes	Etiqueta		Estado			OBSERVACIONES Equipamiento	OBSERVACIONES Ubicación	
				Si	No	Bueno	Roto	Deteriorado			
Habitación doble uso individual 121	Cama clínica eléctrica con accesorios	1	1	1		1				Planta 2 - Satélite B 202	
	Juego de barandillas para cama clínica	1	1		1	1					
	Colchón de látex para cama clínica	1	1		1	1					
	Almohada para cama clínica	1	1		1	1					
	Portasueros rodado	1	1		1	1					
	Porta-sueros para cama clínica	1	0								
	Caudalímetro de oxígeno	1	1		1	1					
	Regulador de vacío	1	1		1	1					
	Esfigmomanómetro de pared	1	0								
	Soporte de termómetro	1	0								
	Mesita de noche clínica	1	1		1	1					
	Mesa cigüeña para comer	1	1		1	1					
	Sofá-cama 2 m.	1	1		1	1					
	Butaca paciente/acompañante	1	0								
	Sillón ergonómico para pacientes	1	1		1	1					
	Silla fija	1	1	1		1					
	Cuadro decoración pared	1	1		1	1					
	Colgador para ropero	4	0								
	Papelera metálica	1	0								
	Cubo de basura con pedal 5L	1	0								
	Aseos de la habitación										
	Dispensador de papel higiénico rollo 200/300 m.	1	0								
	Sujeta toallas de ducha	1	1		1	1					
	Cuña de acero inoxidable con soporte	1	0						Plástico		
	Palangana de aseo metálica	1	0						Plástico		
	Botella	1	0								
Escobilla WC	1	1		1	1						
Lavabo con repisa (elemento fijo)	1	1		1	1						
Espejo encastrado (elemento fijo)	1	1		1	1						
Repisa para objetos de aseo (elemento fijo)	1	1		1	1						
Accesorios de ducha (elemento fijo)	1	1		1	1						
Abrazadera en pared (elemento fijo)	1	1		1	1						

INSPECCIÓN MOBILIARIO DEL HOSPITAL											
EDIFICIO:	HOSPITAL INFANTA LEONOR	INCOSA			FECHA:		INSPECTOR:	Valentina Morales / Elia Q.			
EXPLOTADOR:	Hospital de Vallecas S.A.				HORA:		ACOMPaña AL INSPECTOR:				
UNIDAD DE HOSPITALIZACIÓN CONVENCIONAL - HABITACIONES 3/3											
	Equipamiento de cada espacio	Unidades (Anexo VI)	Unidades existentes	Etiqueta		Estado			OBSERVACIONES Equipamiento	OBSERVACIONES Ubicación	
				Si	No	Bueno	Roto	Deteriorado			
Habitación doble uso individual 122	Cama clínica eléctrica con accesorios	1	2	2		2				Planta 2 - Satélite B 203	
	Juego de barandillas para cama clínica	1	2		2	2					
	Colchón de látex para cama clínica	1	2		2	2					
	Almohada para cama clínica	1	2		2	2					
	Portasueros rodado	1	0								
	Porta-sueros para cama clínica	1	2		2	2					
	Caudalímetro de oxígeno	1	2		2	2					
	Regulador de vacío	1	2		2	2					
	Esfigmomanómetro de pared	1	0								
	Soporte de termómetro	1	0								
	Mesita de noche clínica	1	2		2			2			
	Mesa cigüeña para comer	1	2		2	2					
	Sofá-cama 2 m.	1	0								
	Butaca paciente/acompañante	1	0								
	Sillón ergonómico para pacientes	1	2		2	2					
	Silla fija	1	2		2	2					
	Cuadro decoración pared	1	1		1	1					
	Colgador para ropero	4	0								
	Papelera metálica	1	0								
	Cubo de basura con pedal 5L	1	0								
	Aseos de la habitación										
	Dispensador de papel higiénico rollo 200/300 m.	1	0								
	Sujeta toallas de ducha	1	1		1	1					
	Cuña de acero inoxidable con soporte	1	0						Plástico		
	Palangana de aseo metálica	1	0						Plástico		
	Botella	1	0								
	Escobilla WC	1	1		1	1					
Lavabo con repisa (elemento fijo)	1	1		1	1						
Espejo encastrado (elemento fijo)	1	1		1	1						
Repisa para objetos de aseo (elemento fijo)	1	1		1	1						
Accesorios de ducha (elemento fijo)	1	1		1	1						
Abrazadera en pared (elemento fijo)	1	1		1	1						

INSPECCIÓN MOBILIARIO DEL HOSPITAL											
EDIFICIO:	HOSPITAL INFANTA LEONOR	INCOSA			FECHA:		INSPECTOR:	Valentina Morales / Elia Q.			
EXPLOTADOR:	Hospital de Vallecas S.A.				HORA:		ACOMPaña AL INSPECTOR:				
UNIDAD DE HOSPITALIZACIÓN CONVENCIONAL - HABITACIONES 3/3											
	Equipamiento de cada espacio	Unidades (Anexo VI)	Unidades existentes	Etiqueta		Estado			OBSERVACIONES Equipamiento	OBSERVACIONES Ubicación	
				Si	No	Bueno	Roto	Deteriorado			
Habitación doble uso individual 123	Cama clínica eléctrica con accesorios	1	2	2		2				Planta 2 - Satélite B 204	
	Juego de barandillas para cama clínica	1	2		2	2					
	Colchón de látex para cama clínica	1	2		2	2					
	Almohada para cama clínica	1	2		2	2					
	Portasueros rodado	1	0								
	Porta-sueros para cama clínica	1	2		2	2					
	Caudalímetro de oxígeno	1	2		2	2					
	Regulador de vacío	1	2		2	2					
	Esfigmomanómetro de pared	1	0								
	Soporte de termómetro	1	0								
	Mesita de noche clínica	1	2		2	2					
	Mesa cigüeña para comer	1	2		2	2					
	Sofá-cama 2 m.	1	0								
	Butaca paciente/acompañante	1	0								
	Sillón ergonómico para pacientes	1	2		2	2					
	Silla fija	1	2		2	2					
	Cuadro decoración pared	1	1		1	1					
	Colgador para ropero	4	0								
	Papelera metálica	1	0								
	Cubo de basura con pedal 5L	1	0								
	Aseos de la habitación										
	Dispensador de papel higiénico rollo 200/300 m.	1	0								
	Sujeta toallas de ducha	1	1		1	1					
	Cuña de acero inoxidable con soporte	1	0						Plástico		
	Palangana de aseo metálica	1	0						Plástico		
	Botella	1	0								
	Escobilla WC	1	1		1	1					
Lavabo con repisa (elemento fijo)	1	1		1	1						
Espejo encastrado (elemento fijo)	1	1		1	1						
Repisa para objetos de aseo (elemento fijo)	1	1		1	1						
Accesorios de ducha (elemento fijo)	1	1		1	1						
Abrazadera en pared (elemento fijo)	1	1		1	1						

INSPECCIÓN MOBILIARIO DEL HOSPITAL												
EDIFICIO:	HOSPITAL INFANTA LEONOR	INCOSA				FECHA:		INSPECTOR:	Valentina Morales / Elia Q.			
EXPLOTADOR:	Hospital de Vallecas S.A.					HORA:		ACOMPaña AL INSPECTOR:				
UNIDAD DE HOSPITALIZACIÓN CONVENCIONAL - HABITACIONES 3/3												
	Equipamiento de cada espacio	Unidades (Anexo VI)	Unidades existentes	Etiqueta		Estado			OBSERVACIONES Equipamiento	OBSERVACIONES Ubicación		
				Si	No	Bueno	Roto	Deteriorado				
Habitación doble uso individual 124	Cama clínica eléctrica con accesorios	1	2	2		2				Planta 2 - Satélite B 205		
	Juego de barandillas para cama clínica	1	2		2	2						
	Colchón de látex para cama clínica	1	2		2	2						
	Almohada para cama clínica	1	2		2	2						
	Portasueros rodado	1	0									
	Porta-sueros para cama clínica	1	2		2	2						
	Caudalímetro de oxígeno	1	2		2	2						
	Regulador de vacío	1	2		2	2						
	Esfigmomanómetro de pared	1	0									
	Soporte de termómetro	1	0									
	Mesita de noche clínica	1	2		2	2						
	Mesa cigüeña para comer	1	2		2	2						
	Sofá-cama 2 m.	1	0									
	Butaca paciente/acompañante	1	0									
	Sillón ergonómico para pacientes	1	2		2	2						
	Silla fija	1	2		2	2						
	Cuadro decoración pared	1	1		1	1						
	Colgador para ropero	4	0									
	Papelera metálica	1	0									
	Cubo de basura con pedal 5L	1	0									
	Aseos de la habitación											
	Dispensador de papel higiénico rollo 200/300 m.	1	0									
	Sujeta toallas de ducha	1	1		1	1						
	Cuña de acero inoxidable con soporte	1	0						Plástico			
	Palangana de aseo metálica	1	0						Plástico			
	Botella	1	0									
Escobilla WC	1	1		1	1							
Lavabo con repisa (elemento fijo)	1	1		1	1							
Espejo encastrado (elemento fijo)	1	1		1	1							
Repisa para objetos de aseo (elemento fijo)	1	1		1	1							
Accesorios de ducha (elemento fijo)	1	1		1	1							
Abrazadera en pared (elemento fijo)	1	1		1	1							

INSPECCIÓN MOBILIARIO DEL HOSPITAL											
EDIFICIO:	HOSPITAL INFANTA LEONOR	INCOSA			FECHA:		INSPECTOR:	Valentina Morales / Elia Q.			
EXPLOTADOR:	Hospital de Vallecas S.A.				HORA:		ACOMPaña AL INSPECTOR:				
UNIDAD DE HOSPITALIZACIÓN CONVENCIONAL - HABITACIONES 3/3											
	Equipamiento de cada espacio	Unidades (Anexo VI)	Unidades existentes	Etiqueta		Estado			OBSERVACIONES Equipamiento	OBSERVACIONES Ubicación	
				Si	No	Bueno	Roto	Deteriorado			
Habitación doble uso individual 125	Cama clínica eléctrica con accesorios	1	1	1		1				Planta 2 - Satélite B 206	
	Juego de barandillas para cama clínica	1	1		1	1					
	Colchón de látex para cama clínica	1	1		1	1					
	Almohada para cama clínica	1	1		1	1					
	Portasueros rodado	1	1		1	1					
	Porta-sueros para cama clínica	1	0								
	Caudalímetro de oxígeno	1	1		1	1					
	Regulador de vacío	1	1		1	1					
	Esfigmomanómetro de pared	1	0								
	Soporte de termómetro	1	0								
	Mesita de noche clínica	1	1		1	1					
	Mesa cigüeña para comer	1	1		1	1					
	Sofá-cama 2 m.	1	1		1	1					
	Butaca paciente/acompañante	1	0								
	Sillón ergonómico para pacientes	1	1		1	1					
	Silla fija	1	1		1	1					
	Cuadro decoración pared	1	1		1	1					
	Colgador para ropero	4	0								
	Papelera metálica	1	0								
	Cubo de basura con pedal 5L	1	0								
	Aseos de la habitación										
	Dispensador de papel higiénico rollo 200/300 m.	1	0								
	Sujeta toallas de ducha	1	1		1	1					
	Cuña de acero inoxidable con soporte	1	0						Plástico		
	Palangana de aseo metálica	1	0						Plástico		
	Botella	1	0								
	Escobilla WC	1	1		1	1					
Lavabo con repisa (elemento fijo)	1	1		1	1						
Espejo encastrado (elemento fijo)	1	1		1	1						
Repisa para objetos de aseo (elemento fijo)	1	1		1	1						
Accesorios de ducha (elemento fijo)	1	1		1	1						
Abrazadera en pared (elemento fijo)	1	1		1	1						

INSPECCIÓN MOBILIARIO DEL HOSPITAL											
EDIFICIO:	HOSPITAL INFANTA LEONOR	INCOSA			FECHA:		INSPECTOR:	Valentina Morales / Elia Q.			
EXPLOTADOR:	Hospital de Vallecas S.A.				HORA:		ACOMPaña AL INSPECTOR:				
UNIDAD DE HOSPITALIZACIÓN CONVENCIONAL - HABITACIONES 3/3											
	Equipamiento de cada espacio	Unidades (Anexo VI)	Unidades existentes	Etiqueta		Estado			OBSERVACIONES Equipamiento	OBSERVACIONES Ubicación	
				Si	No	Bueno	Roto	Deteriorado			
Habitación doble uso individual 126	Cama clínica eléctrica con accesorios	1	1	1		1				Planta 2 - Satélite B 210	
	Juego de barandillas para cama clínica	1	1		1	1					
	Colchón de látex para cama clínica	1	1		1	1					
	Almohada para cama clínica	1	1		1	1					
	Portasueros rodado	1	0								
	Porta-sueros para cama clínica	1	1		1	1					
	Caudalímetro de oxígeno	1	1		1	1					
	Regulador de vacío	1	0								
	Esfigmomanómetro de pared	1	0								
	Soporte de termómetro	1	0								
	Mesita de noche clínica	1	1	1		1					
	Mesa cigüeña para comer	1	1	1		1					
	Sofá-cama 2 m.	1	1		1	1					
	Butaca paciente/acompañante	1	0								
	Sillón ergonómico para pacientes	1	1		1	1					
	Silla fija	1	1		1	1					
	Cuadro decoración pared	1	1	1		1					
	Colgador para ropero	4	0								
	Papelera metálica	1	0								
	Cubo de basura con pedal 5L	1	0								
	Aseos de la habitación										
	Dispensador de papel higiénico rollo 200/300 m.	1	0								
	Sujeta toallas de ducha	1	1		1	1					
	Cuña de acero inoxidable con soporte	1	0								
	Palangana de aseo metálica	1	0								
	Botella	1	0								
Escobilla WC	1	1		1	1						
Lavabo con repisa (elemento fijo)	1	1		1	1						
Espejo encastrado (elemento fijo)	1	1		1	1						
Repisa para objetos de aseo (elemento fijo)	1	1		1	1						
Accesorios de ducha (elemento fijo)	1	1		1	1						
Abrazadera en pared (elemento fijo)	1	1		1	1						

INSPECCIÓN MOBILIARIO DEL HOSPITAL											
EDIFICIO:	HOSPITAL INFANTA LEONOR	INCOSA			FECHA:		INSPECTOR:	Valentina Morales / Elia Q.			
EXPLOTADOR:	Hospital de Vallecas S.A.				HORA:		ACOMPaña AL INSPECTOR:				
UNIDAD DE HOSPITALIZACIÓN CONVENCIONAL - HABITACIONES 3/3											
	Equipamiento de cada espacio	Unidades (Anexo VI)	Unidades existentes	Etiqueta		Estado			OBSERVACIONES Equipamiento	OBSERVACIONES Ubicación	
				Si	No	Bueno	Roto	Deteriorado			
Habitación doble uso individual 127	Cama clínica eléctrica con accesorios	1	1	1		1				Planta 2 - Satélite B 211	
	Juego de barandillas para cama clínica	1	1		1	1					
	Colchón de látex para cama clínica	1	1		1	1					
	Almohada para cama clínica	1	1		1	1					
	Portasueros rodado	1	1		1	1					
	Porta-sueros para cama clínica	1	1		1	1					
	Caudalímetro de oxígeno	1	1		1	1					
	Regulador de vacío	1	0								
	Esfigmomanómetro de pared	1	0								
	Soporte de termómetro	1	0								
	Mesita de noche clínica	1	1		1	1					
	Mesa cigüeña para comer	1	1		1	1					
	Sofá-cama 2 m.	1	1		1	1					
	Butaca paciente/acompañante	1	0								
	Sillón ergonómico para pacientes	1	1		1	1					
	Silla fija	1	1	1		1					
	Cuadro decoración pared	1	1		1	1					
	Colgador para ropero	4	0								
	Papelera metálica	1	0								
	Cubo de basura con pedal 5L	1	0								
	Aseos de la habitación										
	Dispensador de papel higiénico rollo 200/300 m.	1	0								
	Sujeta toallas de ducha	1	1		1	1					
	Cuña de acero inoxidable con soporte	1	0								
	Palangana de aseo metálica	1	0								
	Botella	1	0								
	Escobilla WC	1	1		1	1					
Lavabo con repisa (elemento fijo)	1	1		1	1						
Espejo encastrado (elemento fijo)	1	1		1	1						
Repisa para objetos de aseo (elemento fijo)	1	1		1	1						
Accesorios de ducha (elemento fijo)	1	1		1	1						
Abrazadera en pared (elemento fijo)	1	1		1	1						

INSPECCIÓN MOBILIARIO DEL HOSPITAL												
EDIFICIO:	HOSPITAL INFANTA LEONOR	INCOSA			FECHA:		INSPECTOR:	Valentina Morales / Elia Q.				
EXPLOTADOR:	Hospital de Vallecas S.A.				HORA:		ACOMPaña AL INSPECTOR:					
UNIDAD DE HOSPITALIZACIÓN CONVENCIONAL - HABITACIONES 3/3												
	Equipamiento de cada espacio	Unidades (Anexo VI)	Unidades existentes	Etiqueta		Estado			OBSERVACIONES Equipamiento	OBSERVACIONES Ubicación		
				Si	No	Bueno	Roto	Deteriorado				
Habitación doble uso individual 128	Cama clínica eléctrica con accesorios	1	2	2		1		1		Planta 2 - Satélite B 212		
	Juego de barandillas para cama clínica	1	2		2	2						
	Colchón de látex para cama clínica	1	2		2	2						
	Almohada para cama clínica	1	2		2	2						
	Portasueros rodado	1	0									
	Porta-sueros para cama clínica	1	2		2	2						
	Caudalímetro de oxígeno	1	2		2	2						
	Regulador de vacío	1	2		2	2						
	Esfigmomanómetro de pared	1	0									
	Soporte de termómetro	1	0									
	Mesita de noche clínica	1	2		2	2						
	Mesa cigüeña para comer	1	2		2	2						
	Sofá-cama 2 m.	1	0									
	Butaca paciente/acompañante	1	0									
	Sillón ergonómico para pacientes	1	2		2	2						
	Silla fija	1	2		2	2						
	Cuadro decoración pared	1	1		1	1						
	Colgador para ropero	4	0									
	Papelera metálica	1	0									
	Cubo de basura con pedal 5L	1	0									
	Aseos de la habitación											
	Dispensador de papel higiénico rollo 200/300 m.	1	0									
	Sujeta toallas de ducha	1	1		1	1						
	Cuña de acero inoxidable con soporte	1	0									
	Palangana de aseo metálica	1	0									
	Botella	1	0									
	Escobilla WC	1	1		1	1						
Lavabo con repisa (elemento fijo)	1	1		1	1							
Espejo encastrado (elemento fijo)	1	1		1	1							
Repisa para objetos de aseo (elemento fijo)	1	1		1	1							
Accesorios de ducha (elemento fijo)	1	1		1	1							
Abrazadera en pared (elemento fijo)	1	1		1	1							

INSPECCIÓN MOBILIARIO DEL HOSPITAL												
EDIFICIO:	HOSPITAL INFANTA LEONOR	INCOSA			FECHA:		INSPECTOR:	Valentina Morales / Elia Q.				
EXPLOTADOR:	Hospital de Vallecas S.A.				HORA:		ACOMPaña AL INSPECTOR:					
UNIDAD DE HOSPITALIZACIÓN CONVENCIONAL - HABITACIONES 3/3												
	Equipamiento de cada espacio	Unidades (Anexo VI)	Unidades existentes	Etiqueta		Estado			OBSERVACIONES Equipamiento	OBSERVACIONES Ubicación		
				Si	No	Bueno	Roto	Deteriorado				
Habitación doble uso individual 129	Cama clínica eléctrica con accesorios	1	2	2		2				Planta 2 - Satélite B 214 1 cortinaje de exploración 1 guía ML		
	Juego de barandillas para cama clínica	1	2		2	2						
	Colchón de látex para cama clínica	1	2		2	2						
	Almohada para cama clínica	1	2		2	2						
	Portasueros rodado	1	1	1		1						
	Porta-sueros para cama clínica	1	0									
	Caudalímetro de oxígeno	1	2		2	2						
	Regulador de vacío	1	2		2	2						
	Esfigmomanómetro de pared	1	0									
	Soporte de termómetro	1	0									
	Mesita de noche clínica	1	2		2	1		1				
	Mesa cigüeña para comer	1	2		2	2						
	Sofá-cama 2 m.	1	0									
	Butaca paciente/acompañante	1	0									
	Sillón ergonómico para pacientes	1	2		2	2						
	Silla fija	1	2		2	2						
	Cuadro decoración pared	1	1		1	1						
	Colgador para ropero	4	0									
	Papelera metálica	1	0									
	Cubo de basura con pedal 5L	1	0									
	Aseos de la habitación											
	Dispensador de papel higiénico rollo 200/300 m.	1	0									
	Sujeta toallas de ducha	1	1		1	1						
	Cuña de acero inoxidable con soporte	1	0						plástico			
	Palangana de aseo metálica	1	0						plástico			
	Botella	1	0									
Escobilla WC	1	1		1	1							
Lavabo con repisa (elemento fijo)	1	1		1	1							
Espejo encastrado (elemento fijo)	1	1		1	1							
Repisa para objetos de aseo (elemento fijo)	1	1		1	1							
Accesorios de ducha (elemento fijo)	1	1		1	1							
Abrazadera en pared (elemento fijo)	1	1		1	1							

INSPECCIÓN MOBILIARIO DEL HOSPITAL											
EDIFICIO:	HOSPITAL INFANTA LEONOR	INCOSA				FECHA:		INSPECTOR:	Valentina Morales / Elia Q.		
EXPLOTADOR:	Hospital de Vallecas S.A.					HORA:		ACOMPaña AL INSPECTOR:			
UNIDAD DE HOSPITALIZACIÓN CONVENCIONAL - HABITACIONES 3/3											
	Equipamiento de cada espacio	Unidades (Anexo VI)	Unidades existentes	Etiqueta		Estado			OBSERVACIONES Equipamiento	OBSERVACIONES Ubicación	
				Si	No	Bueno	Roto	Deteriorado			
Habitación doble uso individual 130	Cama clínica eléctrica con accesorios	1	1	1		1				Planta 2 - Satélite B 215 1 cortinaje de exploración 1 guía ML	
	Juego de barandillas para cama clínica	1	1		1	1					
	Colchón de látex para cama clínica	1	1		1	1					
	Almohada para cama clínica	1	1		1	1					
	Portasueros rodado	1	2		2	2					
	Porta-sueros para cama clínica	1	1		1	1					
	Caudalímetro de oxígeno	1	2		2	2					
	Regulador de vacío	1	2		2	2					
	Esfigmomanómetro de pared	1	0								
	Soporte de termómetro	1	0								
	Mesita de noche clínica	1	2		2	2					
	Mesa cigüeña para comer	1	2		2	2					
	Sofá-cama 2 m.	1	0								
	Butaca paciente/acompañante	1	0								
	Sillón ergonómico para pacientes	1	2		2	2					
	Silla fija	1	2		2	2					
	Cuadro decoración pared	1	1		1	1					
	Colgador para ropero	4	0								
	Papelera metálica	1	0								
	Cubo de basura con pedal 5L	1	0								
	Aseos de la habitación										
	Dispensador de papel higiénico rollo 200/300 m.	1	0								
	Sujeta toallas de ducha	1	1		1	1					
	Cuña de acero inoxidable con soporte	1	0						plástico		
	Palangana de aseo metálica	1	0						plástico		
	Botella	1	1		1	1					
	Escobilla WC	1	1		1	1					
Lavabo con repisa (elemento fijo)	1	1		1	1						
Espejo encastrado (elemento fijo)	1	1		1	1						
Repisa para objetos de aseo (elemento fijo)	1	1		1	1						
Accesorios de ducha (elemento fijo)	1	1		1	1						
Abrazadera en pared (elemento fijo)	1	1		1	1						

INSPECCIÓN MOBILIARIO DEL HOSPITAL											
EDIFICIO:	HOSPITAL INFANTA LEONOR	INCOSA				FECHA:		INSPECTOR:	Valentina Morales / Elia Q.		
EXPLOTADOR:	Hospital de Vallecas S.A.					HORA:		ACOMPaña AL INSPECTOR:			
UNIDAD DE HOSPITALIZACIÓN CONVENCIONAL - HABITACIONES 3/3											
	Equipamiento de cada espacio	Unidades (Anexo VI)	Unidades existentes	Etiqueta		Estado			OBSERVACIONES Equipamiento	OBSERVACIONES Ubicación	
				Si	No	Bueno	Roto	Deteriorado			
Habitación doble uso individual 131	Cama clínica eléctrica con accesorios	1	1	1		1				Planta 2 - Satélite B 216	
	Juego de barandillas para cama clínica	1	1		1	1					
	Colchón de látex para cama clínica	1	1		1	1					
	Almohada para cama clínica	1	2		2	2					
	Portasueros rodado	1	2		2	2					
	Porta-sueros para cama clínica	1	2		2	2					
	Caudalímetro de oxígeno	1	2		2	2					
	Regulador de vacío	1	2		2	2					
	Esfigmomanómetro de pared	1	0		0						
	Soporte de termómetro	1	0		0						
	Mesita de noche clínica	1	2		2	2					
	Mesa cigüeña para comer	1	2		2	2					
	Sofá-cama 2 m.	1	0								
	Butaca paciente/acompañante	1	0		0						
	Sillón ergonómico para pacientes	1	2		2	2					
	Silla fija	1	2		2	2					
	Cuadro decoración pared	1	1		1	1					
	Colgador para ropero	4	0								
	Papelera metálica	1	0								
	Cubo de basura con pedal 5L	1	0								
	Aseos de la habitación										
	Dispensador de papel higiénico rollo 200/300 m.	1	0								
	Sujeta toallas de ducha	1	1		1	1					
	Cuña de acero inoxidable con soporte	1	0						plástico		
	Palangana de aseo metálica	1	0						plástico		
	Botella	1	1		1	1					
	Escobilla WC	1	1		1	1					
Lavabo con repisa (elemento fijo)	1	1		1	1						
Espejo encastrado (elemento fijo)	1	1		1	1						
Repisa para objetos de aseo (elemento fijo)	1	1		1	1						
Accesorios de ducha (elemento fijo)	1	1		1	1						
Abrazadera en pared (elemento fijo)	1	1		1	1						

INSPECCIÓN MOBILIARIO DEL HOSPITAL											
EDIFICIO:	HOSPITAL INFANTA LEONOR	INCOSA			FECHA:		INSPECTOR:	Valentina Morales / Elia Q.			
EXPLOTADOR:	Hospital de Vallecas S.A.				HORA:		ACOMPaña AL INSPECTOR:				
UNIDAD DE HOSPITALIZACIÓN CONVENCIONAL - HABITACIONES 3/3											
	Equipamiento de cada espacio	Unidades (Anexo VI)	Unidades existentes	Etiqueta		Estado			OBSERVACIONES Equipamiento	OBSERVACIONES Ubicación	
				Si	No	Bueno	Roto	Deteriorado			
Habitación doble uso individual 132	Cama clínica eléctrica con accesorios	1	0								
	Juego de barandillas para cama clínica	1	0						plástico		
	Colchón de látex para cama clínica	1	0						plástico		
	Almohada para cama clínica	1	0								
	Portasueros rodado	1	1		1	1					
	Porta-sueros para cama clínica	1	0								
	Caudalímetro de oxígeno	1	1		1	1					
	Regulador de vacío	1	1		1	1					
	Esfigmomanómetro de pared	1	0								
	Soporte de termómetro	1	0								
	Mesita de noche clínica	1	1		1	1					
	Mesa cigüeña para comer	1	1		1	1					
	Sofá-cama 2 m.	1	1		1	1					
	Butaca paciente/acompañante	1	0								
	Sillón ergonómico para pacientes	1	1		1	1					
	Silla fija	1	1		1	1					
	Cuadro decoración pared	1	1		1	1					
	Colgador para ropero	4	0								
	Papelera metálica	1	0								
	Cubo de basura con pedal 5L	1	0								
	Aseos de la habitación										
	Dispensador de papel higiénico rollo 200/300 m.	1	0								
	Sujeta toallas de ducha	1	1		1	1					
	Cuña de acero inoxidable con soporte	1	0							plástico	
	Palangana de aseo metálica	1	0							plástico	
	Botella	1	0								
Escobilla WC	1	1		1	1						
Lavabo con repisa (elemento fijo)	1	1		1	1						
Espejo encastrado (elemento fijo)	1	1		1	1						
Repisa para objetos de aseo (elemento fijo)	1	1		1	1						
Accesorios de ducha (elemento fijo)	1	1		1	1						
Abrazadera en pared (elemento fijo)	1	1		1	1						

Planta 2 - Satélite B 217

INSPECCIÓN MOBILIARIO DEL HOSPITAL											
EDIFICIO:	HOSPITAL INFANTA LEONOR	INCOSA				FECHA:		INSPECTOR:	Valentina Morales / Elia Q.		
EXPLOTADOR:	Hospital de Vallecas S.A.					HORA:		ACOMPaña AL INSPECTOR:			
UNIDAD DE HOSPITALIZACIÓN CONVENCIONAL - HABITACIONES 3/3											
	Equipamiento de cada espacio	Unidades (Anexo VI)	Unidades existentes	Etiqueta		Estado			OBSERVACIONES Equipamiento	OBSERVACIONES Ubicación	
				Si	No	Bueno	Roto	Deteriorado			
Habitación doble uso individual 133	Cama clínica eléctrica con accesorios	1	1	1		1				Planta 2 - Satélite B 218	
	Juego de barandillas para cama clínica	1	1		1	1					
	Colchón de látex para cama clínica	1	1		1	1					
	Almohada para cama clínica	1	1		1	1					
	Portasueros rodado	1	1		1	1					
	Porta-sueros para cama clínica	1	1		1	1					
	Caudalímetro de oxígeno	1	1		1	1					
	Regulador de vacío	1	1		1	1					
	Esfigmomanómetro de pared	1	0								
	Soporte de termómetro	1	0								
	Mesita de noche clínica	1	1		1			1			
	Mesa cigüeña para comer	1	1		1	1					
	Sofá-cama 2 m.	1	1		1	1					
	Butaca paciente/acompañante	1	0								
	Sillón ergonómico para pacientes	1	1		1	1					
	Silla fija	1	1		1	1					
	Cuadro decoración pared	1	1		1	1					
	Colgador para ropero	4	0								
	Papelera metálica	1	0								
	Cubo de basura con pedal 5L	1	0								
	Aseos de la habitación										
	Dispensador de papel higiénico rollo 200/300 m.	1	1		1	1					
	Sujeta toallas de ducha	1	1		1	1					
	Cuña de acero inoxidable con soporte	1	0						plástico		
	Palangana de aseo metálica	1	0						plástico		
	Botella	1	1		1	1					
	Escobilla WC	1	0								
Lavabo con repisa (elemento fijo)	1	1		1	1						
Espejo encastrado (elemento fijo)	1	1		1	1						
Repisa para objetos de aseo (elemento fijo)	1	1		1	1						
Accesorios de ducha (elemento fijo)	1	1		1	1						
Abrazadera en pared (elemento fijo)	1	1		1	1						
			AUDITOR					RESPONSABLE INSTALACIÓN			

INSPECCIÓN MOBILIARIO DEL HOSPITAL												
EDIFICIO:	HOSPITAL INFANTA LEONOR	INCOSA			FECHA:		INSPECTOR:					
EXPLOTADOR:	Hospital de Vallecas S.A.				HORA:		ACOMPaña AL INSPECTOR:					
UNIDAD DE HOSPITALIZACIÓN CONVENCIONAL - HABITACIONES EXTRA AL ANEXO VI												
	Equipamiento de cada espacio	Unidades (Anexo VI)	Unidades existentes	Etiqueta		Estado			OBSERVACIONES Equipamiento	OBSERVACIONES Ubicación		
				Si	No	Bueno	Roto	Deteriorado				
Habitación doble uso individual 134	Cama clínica eléctrica con accesorios		1		1	1				planta 2 - satélite D 213		
	Juego de barandillas para cama clínica		1		1	1						
	Colchón de látex para cama clínica		1		1	2						
	Almohada para cama clínica		1		1	1						
	Portasueros rodado		0									
	Porta-sueros para cama clínica		1		1	1						
	Caudalímetro de oxígeno		1		1	1						
	Regulador de vacío		0									
	Esfigmomanómetro de pared		0									
	Soporte de termómetro		0									
	Mesita de noche clínica		1		1	1						
	Mesa cigüeña para comer		1		1	1						
	Sofá-cama 2 m.		1		1	1						
	Butaca paciente/acompañante		0									
	Sillón ergonómico para pacientes		1		1	1						
	Silla fija		1	1		1						
	Cuadro decoración pared		1		1	1						
	Colgador para ropero		0									
	Papelera metálica		1		1	1						
	Cubo de basura con pedal 5L		0									
	Aseos de la habitación											
	Dispensador de papel higiénico rollo 200/300 m.		0									
	Sujeta toallas de ducha		1		1	1						
	Cuña de acero inoxidable con soporte		0						plástico			
	Palangana de aseo metálica		0						plástico			
	Botella		0									
	Escobilla WC		1		1	1						
	Lavabo con repisa (elemento fijo)		1		1	1						
	Espejo encastrado (elemento fijo)		1		1	1						
	Repisa para objetos de aseo (elemento fijo)		1		1	1						
Accesorios de ducha (elemento fijo)		1		1	1							
Abrazadera en pared (elemento fijo)		1		1	1							

INSPECCIÓN MOBILIARIO DEL HOSPITAL

EDIFICIO:	HOSPITAL INFANTA LEONOR	INCOSA	FECHA:		INSPECTOR:	
EXPLOTADOR:	Hospital de Vallecas S.A.		HORA:		ACOMPaña AL INSPECTOR:	

UNIDAD DE HOSPITALIZACIÓN CONVENCIONAL - HABITACIONES EXTRA AL ANEXO VI

	Equipamiento de cada espacio	Unidades (Anexo VI)	Unidades existentes	Etiqueta		Estado			OBSERVACIONES Equipamiento	OBSERVACIONES Ubicación		
				Si	No	Bueno	Roto	Deteriorado				
Habitación doble uso individual 135	Cama clínica eléctrica con accesorios		1		1	1				planta 2 - satélite D 214		
	Juego de barandillas para cama clínica		1		1	1						
	Colchón de látex para cama clínica		1		1	1						
	Almohada para cama clínica		1		1	1						
	Portasueros rodado		0									
	Porta-sueros para cama clínica		1		1	1						
	Caudalímetro de oxígeno		1		1	1						
	Regulador de vacío		1		1	1						
	Esfigmomanómetro de pared		0									
	Soporte de termómetro		0									
	Mesita de noche clínica		1		1	1						
	Mesa cigüeña para comer		1		1	1						
	Sofá-cama 2 m.		1		1	1						
	Butaca paciente/acompañante		0									
	Sillón ergonómico para pacientes		1		2	2						
	Silla fija		1	1			1		1001005485602			
	Cuadro decoración pared		1		1	1						
	Colgador para ropero		0									
	Papelera metálica		1		1	1						
	Cubo de basura con pedal 5L		0									
	Aseos de la habitación											
	Dispensador de papel higiénico rollo 200/300 m.		0									
	Sujeta toallas de ducha		1		1	1						
	Cuña de acero inoxidable con soporte		0								plástico	
	Palangana de aseo metálica		0								plástico	
	Botella		0									
	Escobilla WC		1		1	1						
	Lavabo con repisa (elemento fijo)		1		1	1						
Espejo encastrado (elemento fijo)		1		1	1							
Repisa para objetos de aseo (elemento fijo)		1		1	1							
Accesorios de ducha (elemento fijo)		1		1	1							
Abrazadera en pared (elemento fijo)		1		1	1							

INSPECCIÓN MOBILIARIO DEL HOSPITAL

EDIFICIO:	HOSPITAL INFANTA LEONOR	INCOSA	FECHA:		INSPECTOR:	
EXPLOTADOR:	Hospital de Vallecas S.A.		HORA:		ACOMPaña AL INSPECTOR:	

UNIDAD DE HOSPITALIZACIÓN CONVENCIONAL - HABITACIONES EXTRA AL ANEXO VI

	Equipamiento de cada espacio	Unidades (Anexo VI)	Unidades existentes	Etiqueta		Estado			OBSERVACIONES Equipamiento	OBSERVACIONES Ubicación	
				Si	No	Bueno	Roto	Deteriorado			
Habitación doble uso individual 136	Cama clínica eléctrica con accesorios		0							planta 2 - satélite D 215	
	Juego de barandillas para cama clínica		0								
	Colchón de látex para cama clínica		0								
	Almohada para cama clínica		0								
	Portasueros rodado		0								
	Porta-sueros para cama clínica		0								
	Caudalímetro de oxígeno		0								
	Regulador de vacío		0								
	Esfigmomanómetro de pared		0								
	Soporte de termómetro		0								
	Mesita de noche clínica		1		1	1					
	Mesa cigüeña para comer		1		1	1					
	Sofá-cama 2 m.		1		1	1					
	Butaca paciente/acompañante		0								
	Sillón ergonómico para pacientes		1		1	1					
	Silla fija		1		1	1					
	Cuadro decoración pared		1		1	1					
	Colgador para ropero		0								
	Papelera metálica		1		1	1					
	Cubo de basura con pedal 5L		0								
	Aseos de la habitación										
	Dispensador de papel higiénico rollo 200/300 m.			0							
	Sujeta toallas de ducha			1		1	1				
	Cuña de acero inoxidable con soporte			0					plástico		
	Palangana de aseo metálica			0					plástico		
	Botella			0							
	Escobilla WC			1		1	1				
	Lavabo con repisa (elemento fijo)			1		1	1				
Espejo encastrado (elemento fijo)			1		1	1					
Repisa para objetos de aseo (elemento fijo)			1		1	1					
Accesorios de ducha (elemento fijo)			1		1	1					
Abrazadera en pared (elemento fijo)			2		2	2					

INSPECCIÓN MOBILIARIO DEL HOSPITAL

EDIFICIO:	HOSPITAL INFANTA LEONOR	INCOSA	FECHA:		INSPECTOR:	
EXPLOTADOR:	Hospital de Vallecas S.A.		HORA:		ACOMPaña AL INSPECTOR:	

UNIDAD DE HOSPITALIZACIÓN CONVENCIONAL - HABITACIONES EXTRA AL ANEXO VI

	Equipamiento de cada espacio	Unidades (Anexo VI)	Unidades existentes	Etiqueta		Estado			OBSERVACIONES Equipamiento	OBSERVACIONES Ubicación		
				Si	No	Bueno	Roto	Deteriorado				
Habitación doble uso individual 137	Cama clínica eléctrica con accesorios		1		1	1				planta 2 - satélite D 216		
	Juego de barandillas para cama clínica		1		1	1						
	Colchón de látex para cama clínica		1		1	1						
	Almohada para cama clínica		1		1	1						
	Portasueros rodado		2		2	2						
	Porta-sueros para cama clínica		1		1	1						
	Caudalímetro de oxígeno		1		1	1						
	Regulador de vacío		1		1	1						
	Esfigmomanómetro de pared		0									
	Soporte de termómetro		0									
	Mesita de noche clínica		1		1	1						
	Mesa cigüeña para comer		1		1	1						
	Sofá-cama 2 m.		1		1	1						
	Butaca paciente/acompañante		0									
	Sillón ergonómico para pacientes		1		1	1						
	Silla fija		1	1		1						
	Cuadro decoración pared		1		1	1						
	Colgador para ropero		0									
	Papelera metálica		0									
	Cubo de basura con pedal 5L		0						12 L sin tapa			
	Aseos de la habitación											
	Dispensador de papel higiénico rollo 200/300 m.		0									
	Sujeta toallas de ducha		1		1	1						
	Cuña de acero inoxidable con soporte		0						2 plástico			
	Palangana de aseo metálica		0						2 plástico			
	Botella		0									
	Escobilla WC		1		1	1						
	Lavabo con repisa (elemento fijo)		1		1	1						
Espejo encastrado (elemento fijo)		1		1	1							
Repisa para objetos de aseo (elemento fijo)		1		1	1							
Accesorios de ducha (elemento fijo)		1		1	1							
Abrazadera en pared (elemento fijo)		1		1	1							

INSPECCIÓN MOBILIARIO DEL HOSPITAL

EDIFICIO:	HOSPITAL INFANTA LEONOR	INCOSA	FECHA:		INSPECTOR:	
EXPLOTADOR:	Hospital de Vallecas S.A.		HORA:		ACOMPaña AL INSPECTOR:	

UNIDAD DE HOSPITALIZACIÓN CONVENCIONAL - HABITACIONES EXTRA AL ANEXO VI

	Equipamiento de cada espacio	Unidades (Anexo VI)	Unidades existentes	Etiqueta		Estado			OBSERVACIONES Equipamiento	OBSERVACIONES Ubicación		
				Si	No	Bueno	Roto	Deteriorado				
Habitación doble uso individual 138	Cama clínica eléctrica con accesorios		1		1	1				planta 2 - satélite D 217		
	Juego de barandillas para cama clínica		1		1	1						
	Colchón de látex para cama clínica		1		1	1						
	Almohada para cama clínica		1		1	1						
	Portasueros rodado		0									
	Porta-sueros para cama clínica		1		1	1						
	Caudalímetro de oxígeno		1		1	1						
	Regulador de vacío		1		1	1						
	Esfigmomanómetro de pared		0									
	Soporte de termómetro		0									
	Mesita de noche clínica		1	1		1						
	Mesa cigüeña para comer		1	1		1						
	Sofá-cama 2 m.		1		1	1						
	Butaca paciente/acompañante		0									
	Sillón ergonómico para pacientes		1	1		1						
	Silla fija		1	1		1						
	Cuadro decoración pared		1		1	1						
	Colgador para ropero		0									
	Papelera metálica		0									
	Cubo de basura con pedal 5L		0						12 L			
	Aseos de la habitación											
	Dispensador de papel higiénico rollo 200/300 m.		0									
	Sujeta toallas de ducha		1		1	1						
	Cuña de acero inoxidable con soporte		0						plástico			
	Palangana de aseo metálica		0						plástico			
	Botella		0									
	Escobilla WC		1		1	1						
	Lavabo con repisa (elemento fijo)		1		1	1						
Espejo encastrado (elemento fijo)		1		1	1							
Repisa para objetos de aseo (elemento fijo)		1		1	1							
Accesorios de ducha (elemento fijo)		1		1	1							
Abrazadera en pared (elemento fijo)		1		1	1							

INSPECCIÓN MOBILIARIO DEL HOSPITAL

EDIFICIO:	HOSPITAL INFANTA LEONOR	INCOSA	FECHA:		INSPECTOR:	
EXPLOTADOR:	Hospital de Vallecas S.A.		HORA:		ACOMPaña AL INSPECTOR:	

UNIDAD DE HOSPITALIZACIÓN CONVENCIONAL - HABITACIONES EXTRA AL ANEXO VI

	Equipamiento de cada espacio	Unidades (Anexo VI)	Unidades existentes	Etiqueta		Estado			OBSERVACIONES Equipamiento	OBSERVACIONES Ubicación	
				Si	No	Bueno	Roto	Deteriorado			
Habitación doble uso individual 139	Cama clínica eléctrica con accesorios		1		1	1				planta 2 - satélite D 218	
	Juego de barandillas para cama clínica		1		1	1					
	Colchón de látex para cama clínica		1		1	1					
	Almohada para cama clínica		1		1	1					
	Portasueros rodado		0								
	Porta-sueros para cama clínica		1		1	1					
	Caudalímetro de oxígeno		1		1	1					
	Regulador de vacío		1		1	1					
	Esfigmomanómetro de pared		0								
	Soporte de termómetro		0								
	Mesita de noche clínica		1	1		1					
	Mesa cigüeña para comer		1	1		1					
	Sofá-cama 2 m.		1		1	1					
	Butaca paciente/acompañante		0								
	Sillón ergonómico para pacientes		1		1	1					
	Silla fija		1	1		1					
	Cuadro decoración pared		1		1	1					
	Colgador para ropero		0								
	Papelera metálica		0								
	Cubo de basura con pedal 5L		0								
	Aseos de la habitación										
	Dispensador de papel higiénico rollo 200/300 m.		0								
	Sujeta toallas de ducha		1		1	1					
	Cuña de acero inoxidable con soporte		0						plástico		
	Palangana de aseo metálica		0						plástico		
	Botella		1		1	1					
	Escobilla WC		1		1	1					
	Lavabo con repisa (elemento fijo)		1		1	1					
Espejo encastrado (elemento fijo)		1		1	1						
Repisa para objetos de aseo (elemento fijo)		1		1	1						
Accesorios de ducha (elemento fijo)		1		1	1						
Abrazadera en pared (elemento fijo)		1		1	1						

INSPECCIÓN MOBILIARIO DEL HOSPITAL

EDIFICIO:	HOSPITAL INFANTA LEONOR	INCOSA	FECHA:		INSPECTOR:	
EXPLOTADOR:	Hospital de Vallecas S.A.		HORA:		ACOMPaña AL INSPECTOR:	

UNIDAD DE HOSPITALIZACIÓN CONVENCIONAL - HABITACIONES EXTRA AL ANEXO VI

	Equipamiento de cada espacio	Unidades (Anexo VI)	Unidades existentes	Etiqueta		Estado			OBSERVACIONES Equipamiento	OBSERVACIONES Ubicación	
				Si	No	Bueno	Roto	Deteriorado			
Habitación doble uso individual 140	Cama clínica eléctrica con accesorios		1		1	1				planta 2 - satélite D 219	
	Juego de barandillas para cama clínica		1		1	1					
	Colchón de látex para cama clínica		1		1	1					
	Almohada para cama clínica		1		1	1					
	Portasueros rodado		0								
	Porta-sueros para cama clínica		1		1	1					
	Caudalímetro de oxígeno		0								
	Regulador de vacío		0								
	Esfigmomanómetro de pared		0								
	Soporte de termómetro		0								
	Mesita de noche clínica		1		1	1					
	Mesa cigüeña para comer		1		1	1					
	Sofá-cama 2 m.		1		1	1					
	Butaca paciente/acompañante		0								
	Sillón ergonómico para pacientes		1		1	1					
	Silla fija		1		1	1					
	Cuadro decoración pared		1		1	1					
	Colgador para ropero		0								
	Papelera metálica		0								
	Cubo de basura con pedal 5L		0								
	Aseos de la habitación										
	Dispensador de papel higiénico rollo 200/300 m.		0								
	Sujeta toallas de ducha		1		1	1					
	Cuña de acero inoxidable con soporte		0						plástico		
	Palangana de aseo metálica		0						plástico		
	Botella		0								
	Escobilla WC		1		1	1					
	Lavabo con repisa (elemento fijo)		1		1	1					
Espejo encastrado (elemento fijo)		1		1	1						
Repisa para objetos de aseo (elemento fijo)		1		1	1						
Accesorios de ducha (elemento fijo)		1		1	1						
Abrazadera en pared (elemento fijo)		1		1	1						

INSPECCIÓN MOBILIARIO DEL HOSPITAL

EDIFICIO:	HOSPITAL INFANTA LEONOR	INCOSA	FECHA:		INSPECTOR:	
EXPLOTADOR:	Hospital de Vallecas S.A.		HORA:		ACOMPaña AL INSPECTOR:	

UNIDAD DE HOSPITALIZACIÓN CONVENCIONAL - HABITACIONES EXTRA AL ANEXO VI

	Equipamiento de cada espacio	Unidades (Anexo VI)	Unidades existentes	Etiqueta		Estado			OBSERVACIONES Equipamiento	OBSERVACIONES Ubicación	
				Si	No	Bueno	Roto	Deteriorado			
Habitación doble uso individual 141	Cama clínica eléctrica con accesorios		2		2	2				planta 2 - satélite D 220	
	Juego de barandillas para cama clínica		2		2	2					
	Colchón de látex para cama clínica		2		2	2					
	Almohada para cama clínica		2		2	2					
	Portasueros rodado		0								
	Porta-sueros para cama clínica		2		2	2					
	Caudalímetro de oxígeno		2		2	2					
	Regulador de vacío		2		2	2					
	Esfigmomanómetro de pared		0								
	Soporte de termómetro		0								
	Mesita de noche clínica		2		2	2					
	Mesa cigüeña para comer		2		2	2					
	Sofá-cama 2 m.		0								
	Butaca paciente/acompañante		0								
	Sillón ergonómico para pacientes		2		2	2					
	Silla fija		2		2	2					
	Cuadro decoración pared		0								
	Colgador para ropero		0								
	Papelera metálica		0								
	Cubo de basura con pedal 5L		0								
	Aseos de la habitación										
	Dispensador de papel higiénico rollo 200/300 m.		0								
	Sujeta toallas de ducha		1		1	1					
	Cuña de acero inoxidable con soporte		0						2 plástico		
	Palangana de aseo metálica		0						2 plástico		
	Botella		0								
	Escobilla WC		1		1	1					
	Lavabo con repisa (elemento fijo)		1		1	1					
Espejo encastrado (elemento fijo)		1		1	1						
Repisa para objetos de aseo (elemento fijo)		1		1	1						
Accesorios de ducha (elemento fijo)		1		1	1						
Abrazadera en pared (elemento fijo)		1		1	1						

INSPECCIÓN MOBILIARIO DEL HOSPITAL

EDIFICIO:	HOSPITAL INFANTA LEONOR	INCOSA	FECHA:		INSPECTOR:	
EXPLOTADOR:	Hospital de Vallecas S.A.		HORA:		ACOMPaña AL INSPECTOR:	

UNIDAD DE HOSPITALIZACIÓN CONVENCIONAL - HABITACIONES EXTRA AL ANEXO VI

	Equipamiento de cada espacio	Unidades (Anexo VI)	Unidades existentes	Etiqueta		Estado			OBSERVACIONES Equipamiento	OBSERVACIONES Ubicación	
				Si	No	Bueno	Roto	Deteriorado			
Habitación doble uso individual 142	Cama clínica eléctrica con accesorios		2		2	2				planta 2 - satélite D 221	
	Juego de barandillas para cama clínica		2		2	2					
	Colchón de látex para cama clínica		2		2	2					
	Almohada para cama clínica		2		2	2					
	Portasueros rodado		1		1	1					
	Porta-sueros para cama clínica		2		2	2					
	Caudalímetro de oxígeno		2		2	2					
	Regulador de vacío		1		1	1					
	Esfigmomanómetro de pared		0								
	Soporte de termómetro		0								
	Mesita de noche clínica		1		1	1					
	Mesa cigüeña para comer		1		1	1					
	Sofá-cama 2 m.		0								
	Butaca paciente/acompañante		0								
	Sillón ergonómico para pacientes		2		2	2					
	Silla fija		2	2		2					
	Cuadro decoración pared		1		1	1					
	Colgador para ropero		0								
	Papelera metálica		0								
	Cubo de basura con pedal 5L		0						12 L sin tapa		
	Aseos de la habitación										
	Dispensador de papel higiénico rollo 200/300 m.		0								
	Sujeta toallas de ducha		1		1	1					
	Cuña de acero inoxidable con soporte		0								
	Palangana de aseo metálica		0						2 Plástico		
	Botella		0								
	Escobilla WC		1		1	1					
	Lavabo con repisa (elemento fijo)		1		1	1					
Espejo encastrado (elemento fijo)		1		1	1						
Repisa para objetos de aseo (elemento fijo)		1		1	1						
Accesorios de ducha (elemento fijo)		1		1	1						
Abrazadera en pared (elemento fijo)		1		1	1						

INSPECCIÓN MOBILIARIO DEL HOSPITAL											
EDIFICIO:	HOSPITAL INFANTA LEONOR	INCOSA			FECHA:		INSPECTOR:				
EXPLOTADOR:	Hospital de Vallecas S.A.				HORA:		ACOMPaña AL INSPECTOR:				
UNIDAD DE HOSPITALIZACIÓN CONVENCIONAL - HABITACIONES EXTRA AL ANEXO VI											
	Equipamiento de cada espacio	Unidades (Anexo VI)	Unidades existentes	Etiqueta		Estado			OBSERVACIONES Equipamiento	OBSERVACIONES Ubicación	
				Si	No	Bueno	Roto	Deteriorado			
Habitación doble uso individual 143	Cama clínica eléctrica con accesorios		2		2	2				planta 2 - satélite D 222	
	Juego de barandillas para cama clínica		2		2	2					
	Colchón de látex para cama clínica		2		2	2					
	Almohada para cama clínica		2		2	2					
	Portasueros rodado		1		1	1					
	Porta-sueros para cama clínica		2		2	2					
	Caudalímetro de oxígeno		1		1	1					
	Regulador de vacío		1		1	1					
	Esfigmomanómetro de pared		0								
	Soporte de termómetro		0								
	Mesita de noche clínica		2		2	2					
	Mesa cigüeña para comer		2		2	2					
	Sofá-cama 2 m.		0								
	Butaca paciente/acompañante		0								
	Sillón ergonómico para pacientes		2		2	2					
	Silla fija		2	2		2					
	Cuadro decoración pared		1		1	1					
	Colgador para ropero		0								
	Papelera metálica		0								
	Cubo de basura con pedal 5L		0						12 L		
	Aseos de la habitación										
	Dispensador de papel higiénico rollo 200/300 m.		0								
	Sujeta toallas de ducha		1		1	1					
	Cuña de acero inoxidable con soporte		0						2 Plástico		
	Palangana de aseo metálica		0						2 Plástico		
Botella		0									
Escobilla WC		1		1	1						
Lavabo con repisa (elemento fijo)		1		1	1						
Espejo encastrado (elemento fijo)		1		1	1						
Repisa para objetos de aseo (elemento fijo)		1		1	1						
Accesorios de ducha (elemento fijo)		1		1	1						
Abrazadera en pared (elemento fijo)		1		1	1						

INSPECCIÓN MOBILIARIO DEL HOSPITAL

EDIFICIO:	HOSPITAL INFANTA LEONOR	INCOSA	FECHA:		INSPECTOR:	
EXPLOTADOR:	Hospital de Vallecas S.A.		HORA:		ACOMPaña AL INSPECTOR:	

UNIDAD DE HOSPITALIZACIÓN CONVENCIONAL - HABITACIONES EXTRA AL ANEXO VI

	Equipamiento de cada espacio	Unidades (Anexo VI)	Unidades existentes	Etiqueta		Estado			OBSERVACIONES Equipamiento	OBSERVACIONES Ubicación	
				Si	No	Bueno	Roto	Deteriorado			
Habitación doble uso individual 144	Cama clínica eléctrica con accesorios		2		2	2				planta 2 - satélite D 223	
	Juego de barandillas para cama clínica		2		2	2					
	Colchón de látex para cama clínica		2		2	2					
	Almohada para cama clínica		2		2	2					
	Portasueros rodado		1		1	1					
	Porta-sueros para cama clínica		2		2	2					
	Caudalímetro de oxígeno		2		2	2					
	Regulador de vacío		2		2	2					
	Esfigmomanómetro de pared		0								
	Soporte de termómetro		0								
	Mesita de noche clínica		2		2	2					
	Mesa cigüeña para comer		2		2	2					
	Sofá-cama 2 m.		0								
	Butaca paciente/acompañante		0								
	Sillón ergonómico para pacientes		1		1	1					
	Silla fija		2	2		2					
	Cuadro decoración pared		1		1	1					
	Colgador para ropero		0								
	Papelera metálica		0								
	Cubo de basura con pedal 5L		0						12 L		
	Aseos de la habitación										
	Dispensador de papel higiénico rollo 200/300 m.		0								
	Sujeta toallas de ducha		1		1	1					
	Cuña de acero inoxidable con soporte		0								
	Palangana de aseo metálica		0						Plástico		
	Botella		0								
	Escobilla WC		1		1	1					
	Lavabo con repisa (elemento fijo)		1		1	1					
Espejo encastrado (elemento fijo)		1		1	1						
Repisa para objetos de aseo (elemento fijo)		1		1	1						
Accesorios de ducha (elemento fijo)		1		1	1						
Abrazadera en pared (elemento fijo)		1		1	1						

INSPECCIÓN MOBILIARIO DEL HOSPITAL

EDIFICIO:	HOSPITAL INFANTA LEONOR	INCOSA	FECHA:		INSPECTOR:	
EXPLOTADOR:	Hospital de Vallecas S.A.		HORA:		ACOMPaña AL INSPECTOR:	

UNIDAD DE HOSPITALIZACIÓN CONVENCIONAL - HABITACIONES EXTRA AL ANEXO VI

	Equipamiento de cada espacio	Unidades (Anexo VI)	Unidades existentes	Etiqueta		Estado			OBSERVACIONES Equipamiento	OBSERVACIONES Ubicación	
				Si	No	Bueno	Roto	Deteriorado			
Habitación doble uso individual 145	Cama clínica eléctrica con accesorios		2		2	2				planta 2 - satélite D 224	
	Juego de barandillas para cama clínica		2		2	2					
	Colchón de látex para cama clínica		2		2	2					
	Almohada para cama clínica		2		2	2					
	Portasueros rodado		2		2	2					
	Porta-sueros para cama clínica		2		2	2					
	Caudalímetro de oxígeno		1		1	1					
	Regulador de vacío		2		2	2					
	Esfigmomanómetro de pared		0								
	Soporte de termómetro		0								
	Mesita de noche clínica		2		2	2					
	Mesa cigüeña para comer		2		2	2					
	Sofá-cama 2 m.		0								
	Butaca paciente/acompañante		0								
	Sillón ergonómico para pacientes		2		2	2					
	Silla fija		2		2	2					
	Cuadro decoración pared		1		1	1					
	Colgador para ropero		0								
	Papelera metálica		0								
	Cubo de basura con pedal 5L		0								
	Aseos de la habitación										
	Dispensador de papel higiénico rollo 200/300 m.		0								
	Sujeta toallas de ducha		1		1	1					
	Cuña de acero inoxidable con soporte		0						2 Plástico		
	Palangana de aseo metálica		0						2 Plástico		
	Botella		0								
	Escobilla WC		1		1	1					
	Lavabo con repisa (elemento fijo)		1		1	1					
Espejo encastrado (elemento fijo)		1		1	1						
Repisa para objetos de aseo (elemento fijo)		1		1	1						
Accesorios de ducha (elemento fijo)		1		1	1						
Abrazadera en pared (elemento fijo)		1		1	1						

INSPECCIÓN MOBILIARIO DEL HOSPITAL

EDIFICIO:	HOSPITAL INFANTA LEONOR	INCOSA	FECHA:		INSPECTOR:	
EXPLOTADOR:	Hospital de Vallecas S.A.		HORA:		ACOMPaña AL INSPECTOR:	

UNIDAD DE HOSPITALIZACIÓN CONVENCIONAL - HABITACIONES EXTRA AL ANEXO VI

	Equipamiento de cada espacio	Unidades (Anexo VI)	Unidades existentes	Etiqueta		Estado			OBSERVACIONES Equipamiento	OBSERVACIONES Ubicación	
				Si	No	Bueno	Roto	Deteriorado			
Habitación doble uso individual 146	Cama clínica eléctrica con accesorios		2		2	2				planta 2 - satélite D 225	
	Juego de barandillas para cama clínica		2		2	2					
	Colchón de látex para cama clínica		2		2	2					
	Almohada para cama clínica		2		2	2					
	Portasueros rodado		0								
	Porta-sueros para cama clínica		2		2	2					
	Caudalímetro de oxígeno		2		2	2					
	Regulador de vacío		1		1	1					
	Esfigmomanómetro de pared		0								
	Soporte de termómetro		0								
	Mesita de noche clínica		2		2	2					
	Mesa cigüeña para comer		2		2	2					
	Sofá-cama 2 m.		0								
	Butaca paciente/acompañante		0								
	Sillón ergonómico para pacientes		2		2	2					
	Silla fija		2		2	2					
	Cuadro decoración pared		1		1	1					
	Colgador para ropero		0								
	Papelera metálica		0								
	Cubo de basura con pedal 5L		0								
	Aseos de la habitación										
	Dispensador de papel higiénico rollo 200/300 m.		0								
	Sujeta toallas de ducha		1		1	1					
	Cuña de acero inoxidable con soporte		0						2 Plástico		
	Palangana de aseo metálica		0						2 Plástico		
	Botella		0								
	Escobilla WC		1		1	1					
	Lavabo con repisa (elemento fijo)		1		1	1					
Espejo encastrado (elemento fijo)		1		1	1						
Repisa para objetos de aseo (elemento fijo)		1		1	1						
Accesorios de ducha (elemento fijo)		1		1	1						
Abrazadera en pared (elemento fijo)		1		1	1						

INSPECCIÓN MOBILIARIO DEL HOSPITAL

EDIFICIO:	HOSPITAL INFANTA LEONOR	INCOSA	FECHA:		INSPECTOR:	
EXPLOTADOR:	Hospital de Vallecas S.A.		HORA:		ACOMPaña AL INSPECTOR:	

UNIDAD DE HOSPITALIZACIÓN CONVENCIONAL - HABITACIONES EXTRA AL ANEXO VI

	Equipamiento de cada espacio	Unidades (Anexo VI)	Unidades existentes	Etiqueta		Estado			OBSERVACIONES Equipamiento	OBSERVACIONES Ubicación	
				Si	No	Bueno	Roto	Deteriorado			
Habitación doble uso individual 147	Cama clínica eléctrica con accesorios		2	2		2				planta 2 - satélite D 226	
	Juego de barandillas para cama clínica		2		2	2					
	Colchón de látex para cama clínica		2		2	2					
	Almohada para cama clínica		2		2	2					
	Portasueros rodado		0								
	Porta-sueros para cama clínica		2		2	2					
	Caudalímetro de oxígeno		2		2	2					
	Regulador de vacío		2		2	2					
	Esfigmomanómetro de pared		0								
	Soporte de termómetro		0								
	Mesita de noche clínica		2		2	2					
	Mesa cigüeña para comer		2		2	2					
	Sofá-cama 2 m.		0								
	Butaca paciente/acompañante		0								
	Sillón ergonómico para pacientes		2		2	2					
	Silla fija		2	2		2					
	Cuadro decoración pared		1		1	1					
	Colgador para ropero		0								
	Papelera metálica		0								
	Cubo de basura con pedal 5L		0						12 L		
	Aseos de la habitación										
	Dispensador de papel higiénico rollo 200/300 m.			0							
	Sujeta toallas de ducha			1		1	1				
	Cuña de acero inoxidable con soporte			0					2 Plástico		
	Palangana de aseo metálica			0					2 Plástico		
	Botella			0							
	Escobilla WC			1		1	1				
	Lavabo con repisa (elemento fijo)			1		1	1				
Espejo encastrado (elemento fijo)			1		1	1					
Repisa para objetos de aseo (elemento fijo)			1		1	1					
Accesorios de ducha (elemento fijo)			1		1	1					
Abrazadera en pared (elemento fijo)			1		1	1					

INSPECCIÓN MOBILIARIO DEL HOSPITAL

EDIFICIO:	HOSPITAL INFANTA LEONOR	INCOSA	FECHA:		INSPECTOR:	
EXPLOTADOR:	Hospital de Vallecas S.A.		HORA:		ACOMPaña AL INSPECTOR:	

UNIDAD DE HOSPITALIZACIÓN CONVENCIONAL - HABITACIONES EXTRA AL ANEXO VI

	Equipamiento de cada espacio	Unidades (Anexo VI)	Unidades existentes	Etiqueta		Estado			OBSERVACIONES Equipamiento	OBSERVACIONES Ubicación		
				Si	No	Bueno	Roto	Deteriorado				
Habitación doble uso individual 148	Cama clínica eléctrica con accesorios		2		2	2				planta 2 - satélite D 227		
	Juego de barandillas para cama clínica		2		2	2						
	Colchón de látex para cama clínica		2		2	2						
	Almohada para cama clínica		2		2	2						
	Portasueros rodado		0									
	Porta-sueros para cama clínica		2		2	2						
	Caudalímetro de oxígeno		2		2	2						
	Regulador de vacío		1		1	1						
	Esfigmomanómetro de pared		0									
	Soporte de termómetro		0									
	Mesita de noche clínica		2		2	2						
	Mesa cigüeña para comer		2		2	2						
	Sofá-cama 2 m.		0									
	Butaca paciente/acompañante		0									
	Sillón ergonómico para pacientes		2		2	1						
	Silla fija		2		2	2						
	Cuadro decoración pared		1		1	1						
	Colgador para ropero		0									
	Papelera metálica		0									
	Cubo de basura con pedal 5L		0						12 L			
	Aseos de la habitación											
	Dispensador de papel higiénico rollo 200/300 m.		0									
	Sujeta toallas de ducha		1		1	1						
	Cuña de acero inoxidable con soporte		0						2 Plástico			
	Palangana de aseo metálica		0						2 Plástico			
	Botella		0									
	Escobilla WC		1		1	1						
	Lavabo con repisa (elemento fijo)		1		1	1						
Espejo encastrado (elemento fijo)		1		1	1							
Repisa para objetos de aseo (elemento fijo)		1		1	1							
Accesorios de ducha (elemento fijo)		1		1	1							
Abrazadera en pared (elemento fijo)		1		1	1							

INSPECCIÓN MOBILIARIO DEL HOSPITAL												
EDIFICIO:	HOSPITAL INFANTA LEONOR	INCOSA			FECHA:		INSPECTOR:					
EXPLOTADOR:	Hospital de Vallecas S.A.				HORA:		ACOMPaña AL INSPECTOR:					
UNIDAD DE HOSPITALIZACIÓN CONVENCIONAL - HABITACIONES EXTRA AL ANEXO VI												
	Equipamiento de cada espacio	Unidades (Anexo VI)	Unidades existentes	Etiqueta		Estado			OBSERVACIONES Equipamiento	OBSERVACIONES Ubicación		
				Si	No	Bueno	Roto	Deteriorado				
Habitación doble uso individual 149	Cama clínica eléctrica con accesorios		2		2	2				planta 2 - satélite D 228		
	Juego de barandillas para cama clínica		2		2	2						
	Colchón de látex para cama clínica		2		2	2						
	Almohada para cama clínica		2		2	2						
	Portasueros rodado		0									
	Porta-sueros para cama clínica		2		2	2						
	Caudalímetro de oxígeno		2		2	2						
	Regulador de vacío		2		2	2						
	Esfigmomanómetro de pared		0									
	Soporte de termómetro		0									
	Mesita de noche clínica		2		2	2						
	Mesa cigüeña para comer		2		2	2						
	Sofá-cama 2 m.		0									
	Butaca paciente/acompañante		0									
	Sillón ergonómico para pacientes		2		2	2						
	Silla fija		2	2		2						
	Cuadro decoración pared		1		1	1						
	Colgador para ropero		0									
	Papelera metálica		0									
	Cubo de basura con pedal 5L		0						12 L			
	Aseos de la habitación											
	Dispensador de papel higiénico rollo 200/300 m.		0									
	Sujeta toallas de ducha		1		1	1						
	Cuña de acero inoxidable con soporte		0						2 Plástico			
	Palangana de aseo metálica		0						2 Plástico			
Botella		0										
Escobilla WC		1		1	1							
Lavabo con repisa (elemento fijo)		1		1	1							
Espejo encastrado (elemento fijo)		1		1	1							
Repisa para objetos de aseo (elemento fijo)		1		1	1							
Accesorios de ducha (elemento fijo)		1		1	1							
Abrazadera en pared (elemento fijo)		1		1	1							
			AUDITOR					RESPONSABLE INSTALACIÓN				

INSPECCIÓN MOBILIARIO DEL HOSPITAL										
EDIFICIO:	HOSPITAL INFANTA LEONOR	INCOSA			FECHA:		INSPECTOR:	Valentina Morales		
EXPLOTADOR:	Hospital de Vallecas S.A.				HORA:		ACOMPaña AL INSPECTOR:			
UNIDAD DE HOSPITALIZACIÓN CONVENCIONAL - CONTROL ENFERMERÍA										
	Equipamiento de cada espacio	Unidades (Anexo VI)	Unidades existentes	Etiqueta		Estado			OBSERVACIONES Equipamiento	OBSERVACIONES Ubicación
				Si	No	Bueno	Roto	Deteriorado		
Puesto control enfermería 1	Reloj de pared con fecha	1	0						reloj sin fecha y sin etiqueta	planta 2 - satélite A, 13:00 5/1/18 2 sillas fijas con etiqueta
	Carro de historias clínicas	1	0							
	Silla giratoria con brazos y ruedas	2	0							
	Cajonera de tres cajones con ruedas	1	0							
	Papelera	1	1		1	1				
	Planning para tarjetas	1	0							
	Plafón de avisos	1	0							
	"Tablilla" de Historia Clínica	30	0							
	Torre de dispensación de documentos de 15 huecos	1	0							
	Mostrador en obra (Equipamiento fijo)	1	1		1	1				
Puesto control enfermería 2	Reloj de pared con fecha	1	0						Reloj sin fecha, sin etiqueta	planta 2 - satélite B
	Carro de historias clínicas	1	0							
	Silla giratoria con brazos y ruedas	2	3	3		3				
	Cajonera de tres cajones con ruedas	1	0							
	Papelera	1	1		1	1				
	Planning para tarjetas	1	0							
	Plafón de avisos	1	0							
	"Tablilla" de Historia Clínica	30	0							
	Torre de dispensación de documentos de 15 huecos	1	0							
	Mostrador en obra (Equipamiento fijo)	1	1		1	1				
Puesto control enfermería 3	Reloj de pared con fecha	1	0						sin fecha	planta 2 - satélite F
	Carro de historias clínicas	1	0							
	Silla giratoria con brazos y ruedas	2	2	2		1		1	1001002403201	
	Cajonera de tres cajones con ruedas	1	0							
	Papelera	1	1		1	1				
	Planning para tarjetas	1	0							
	Plafón de avisos	1	0							
	"Tablilla" de Historia Clínica	30	0							
	Torre de dispensación de documentos de 15 huecos	1	0							
	Mostrador en obra (Equipamiento fijo)	1	1		1	1				
Puesto control enfermería 4	Reloj de pared con fecha	1	0							planta 2 - satélite D 1 silla fija con etiqueta 1 taburete giratorio con ruedas 1 silla giratoria sin brazos con ruedas deteriorada 1001002404505
	Carro de historias clínicas	1	0							
	Silla giratoria con brazos y ruedas	2	0							
	Cajonera de tres cajones con ruedas	1	1		1	1				
	Papelera	1	0							
	Planning para tarjetas	1	0							
	Plafón de avisos	1	0							
	"Tablilla" de Historia Clínica	30	0							
	Torre de dispensación de documentos de 15 huecos	1	0							
	Mostrador en obra (Equipamiento fijo)	1	1		1	1				

INSPECCIÓN MOBILIARIO DEL HOSPITAL										
EDIFICIO:	HOSPITAL INFANTA LEONOR	INCOSA			FECHA:		INSPECTOR:	Valentina Morales		
EXPLOTADOR:	Hospital de Vallecas S.A.				HORA:		ACOMPaña AL INSPECTOR:			
UNIDAD DE HOSPITALIZACIÓN CONVENCIONAL - CONTROL ENFERMERÍA										
	Equipamiento de cada espacio	Unidades (Anexo VI)	Unidades existentes	Etiqueta		Estado			OBSERVACIONES Equipamiento	OBSERVACIONES Ubicación
				Si	No	Bueno	Roto	Deteriorado		
Puesto control enfermería 5	Reloj de pared con fecha	1	0							planta 2 - satélite E - 11:00 11/01/18
	Carro de historias clínicas	1	0							
	Silla giratoria con brazos y ruedas	2	1	1				1	1001002473907	
	Cajonera de tres cajones con ruedas	1	0							
	Papelera	1	0							
	Planning para tarjetas	1	0							
	Plafón de avisos	1	1		1	1				
	"Tablilla" de Historia Clínica	30	0							
	Torre de dispensación de documentos de 15 huecos	1	0							
	Mostrador en obra (Equipamiento fijo)	1	1		1	1				
			AUDITOR					RESPONSABLE INSTALACIÓN		

INSPECCIÓN MOBILIARIO DEL HOSPITAL										
EDIFICIO:	HOSPITAL INFANTA LEONOR	INCOSA			FECHA:		INSPECTOR:	Valentina Morales		
EXPLOTADOR:	Hospital de Vallecas S.A.				HORA:		ACOMPaña AL INSPECTOR:			
UNIDAD DE HOSPITALIZACIÓN CONVENCIONAL - ZONA LIMPIA, INTERMEDIA Y SUCIA										
	Equipamiento de cada espacio	Unidades (Anexo VI)	Unidades existentes	Etiqueta		Estado			OBSERVACIONES Equipamiento	OBSERVACIONES Ubicación
				Si	No	Bueno	Roto	Deteriorado		
Zona limpia 1	Dispensador de jabón	1	1		1	1				planta 2 - satélite A (control) gavetas para fungible, deteriorada sin etiqueta
	Dispensador de toallas de papel	1	1		1	1				
	Armario vitrina colgado de 80 x 90 x 35 cm.	1	2	2				2	sin cristal	
	Taburete fijo de 60 cm.	1	0							
	Cubo de basura con pedal 12L	1	0							
	Papelera con tapa basculante de 25L	1	0							
	Frigorífico 300L	1	0							
	Carro de curas con cajones	1	1		1	1				
	Poyatas (Equipamiento fijo)	1	1		1	1				
Zona limpia 2	Dispensador de jabón	1	1		1	1				planta 2 - satélite B
	Dispensador de toallas de papel	1	1		1	1				
	Armario vitrina colgado de 80 x 90 x 35 cm.	1	2	2				2	sin cristal	
	Taburete fijo de 60 cm.	1	0							
	Cubo de basura con pedal 12L	1	0							
	Papelera con tapa basculante de 25L	1	0							
	Frigorífico 300L	1	0							
	Carro de curas con cajones	1	1		1	1				
	Poyatas (Equipamiento fijo)	1	1		1	1				
Zona limpia 3	Dispensador de jabón	1	1		1	1				planta 2 - satélite F gavetas para fungible, con etiqueta
	Dispensador de toallas de papel	1	1		1	1				
	Armario vitrina colgado de 80 x 90 x 35 cm.	1	2	2		1		1	1 sin cristal	
	Taburete fijo de 60 cm.	1	0							
	Cubo de basura con pedal 12L	1	0							
	Papelera con tapa basculante de 25L	1	0							
	Frigorífico 300L	1	0							
	Carro de curas con cajones	1	4		4	4				
	Poyatas (Equipamiento fijo)	1	1		1	1				
Zona limpia 4	Dispensador de jabón	1	1		1	1				planta 2 - satélite D
	Dispensador de toallas de papel	1	1		1	1				
	Armario vitrina colgado de 80 x 90 x 35 cm.	1	1	1				1	sin cristal	
	Taburete fijo de 60 cm.	1	0							
	Cubo de basura con pedal 12L	1	0							
	Papelera con tapa basculante de 25L	1	0							
	Frigorífico 300L	1	0							
	Carro de curas con cajones	1	0							
	Poyatas (Equipamiento fijo)	1	1		1			1		
Zona limpia 5	Dispensador de jabón	1	1		1	1				planta 2 - satélite E gavetas para fundible 1 escabel con etiqueta
	Dispensador de toallas de papel	1	1		1	1				
	Armario vitrina colgado de 80 x 90 x 35 cm.	1	2	2				2	1001001027200 - 1001001003330	
	Taburete fijo de 60 cm.	1	0							
	Cubo de basura con pedal 12L	1	0							
	Papelera con tapa basculante de 25L	1	0							
	Frigorífico 300L	1	0							
	Carro de curas con cajones	1	1	1		1				
	Poyatas (Equipamiento fijo)	1	1	1		1				

INSPECCIÓN MOBILIARIO DEL HOSPITAL										
EDIFICIO:	HOSPITAL INFANTA LEONOR	INCOSA			FECHA:		INSPECTOR:	Valentina Morales		
EXPLOTADOR:	Hospital de Vallecas S.A.				HORA:		ACOMPaña AL INSPECTOR:			
UNIDAD DE HOSPITALIZACIÓN CONVENCIONAL - ZONA LIMPIA, INTERMEDIA Y SUCIA										
	Equipamiento de cada espacio	Unidades (Anexo VI)	Unidades existentes	Etiqueta		Estado			OBSERVACIONES Equipamiento	OBSERVACIONES Ubicación
				Si	No	Bueno	Roto	Deteriorado		
Zona Intermedia 1	Dispensador de jabón	1								No hay
	Dispensador de toallas de papel	1								
	Armario vitrina colgado de 80 x 90 x 35 cm.	1								
	Taburete fijo de 60 cm.	1								
	Cubo de basura con pedal 12L	1								
	Papelera con tapa basculante de 25L	1								
	Poyatas (Equipamiento fijo)	1								
Zona Intermedia 2	Dispensador de jabón	1								No hay
	Dispensador de toallas de papel	1								
	Armario vitrina colgado de 80 x 90 x 35 cm.	1								
	Taburete fijo de 60 cm.	1								
	Cubo de basura con pedal 12L	1								
	Papelera con tapa basculante de 25L	1								
	Poyatas (Equipamiento fijo)	1								
Zona Intermedia 3	Dispensador de jabón	1								No hay
	Dispensador de toallas de papel	1								
	Armario vitrina colgado de 80 x 90 x 35 cm.	1								
	Taburete fijo de 60 cm.	1								
	Cubo de basura con pedal 12L	1								
	Papelera con tapa basculante de 25L	1								
	Poyatas (Equipamiento fijo)	1								
Zona Intermedia 4	Dispensador de jabón	1								No hay
	Dispensador de toallas de papel	1								
	Armario vitrina colgado de 80 x 90 x 35 cm.	1								
	Taburete fijo de 60 cm.	1								
	Cubo de basura con pedal 12L	1								
	Papelera con tapa basculante de 25L	1								
	Poyatas (Equipamiento fijo)	1								
Zona Intermedia 5	Dispensador de jabón	1								No hay
	Dispensador de toallas de papel	1								
	Armario vitrina colgado de 80 x 90 x 35 cm.	1								
	Taburete fijo de 60 cm.	1								
	Cubo de basura con pedal 12L	1								
	Papelera con tapa basculante de 25L	1								
	Poyatas (Equipamiento fijo)	1								
Zona Sucia 1	Dispensador de jabón	1	1		1					planta 2 - satélite A
	Dispensador de toallas de papel	1	1		1					
	Cubo de basura con tapa basculante de 50L	1	0							
	Carro de transporte de ropa sucia	2	2		2					
	Taburete fijo de 60 cm.	1	0							
	Poyatas (Equipamiento fijo)	1	1		1	1				

INSPECCIÓN MOBILIARIO DEL HOSPITAL										
EDIFICIO:	HOSPITAL INFANTA LEONOR	INCOSA			FECHA:		INSPECTOR:	Valentina Morales		
EXPLOTADOR:	Hospital de Vallecas S.A.				HORA:		ACOMPaña AL INSPECTOR:			
UNIDAD DE HOSPITALIZACIÓN CONVENCIONAL - ZONA LIMPIA, INTERMEDIA Y SUCIA										
	Equipamiento de cada espacio	Unidades (Anexo VI)	Unidades existentes	Etiqueta		Estado			OBSERVACIONES Equipamiento	OBSERVACIONES Ubicación
				Si	No	Bueno	Roto	Deteriorado		
Zona Sucia 2	Dispensador de jabón	1	1		1	1				planta 2 - satélite B
	Dispensador de toallas de papel	1	1		1	1				
	Cubo de basura con tapa basculante de 50L	1	0							
	Carro de transporte de ropa sucia	2	0							
	Taburete fijo de 60 cm.	1	0							
Poyatas (Equipamiento fijo)	1	1		1	1					
Zona Sucia 3	Dispensador de jabón	1	1		1	1				planta 2 - satélite F
	Dispensador de toallas de papel	1	1		1	1				
	Cubo de basura con tapa basculante de 50L	1	0						12 L sin tapa	
	Carro de transporte de ropa sucia	2	3	1	2	3				
	Taburete fijo de 60 cm.	1	0							
Poyatas (Equipamiento fijo)	1	1		1	1					
Zona Sucia 4	Dispensador de jabón	1	1		1	1				planta 2 - satélite D
	Dispensador de toallas de papel	1	1		1	1				
	Cubo de basura con tapa basculante de 50L	1	1		1			1	sin tapa	
	Carro de transporte de ropa sucia	2	2	1	1	2				
	Taburete fijo de 60 cm.	1	0							
Poyatas (Equipamiento fijo)	1	1		1	1					
Zona Sucia 5	Dispensador de jabón	1	1		1	1				planta 2 - satélite E
	Dispensador de toallas de papel	1	1		1			1		
	Cubo de basura con tapa basculante de 50L	1	0							
	Carro de transporte de ropa sucia	2	3	1	2	3				
	Taburete fijo de 60 cm.	1	0							
Poyatas (Equipamiento fijo)	1	1		1	1					
			AUDITOR				RESPONSABLE INSTALACIÓN			

INSPECCIÓN MOBILIARIO DEL HOSPITAL										
EDIFICIO:	HOSPITAL INFANTA LEONOR	INCOSA			FECHA:		INSPECTOR:	Valentina Morales		
EXPLOTADOR:	Hospital de Vallecas S.A.				HORA:		ACOMPaña AL INSPECTOR:			
UNIDAD DE HOSPITALIZACIÓN CONVENCIONAL - SALAS TÉCNICAS POLIVALENTES										
	Equipamiento de cada espacio	Unidades (Anexo VI)	Unidades existentes	Etiqueta		Estado			OBSERVACIONES Equipamiento	OBSERVACIONES Ubicación
				Si	No	Bueno	Roto	Deteriorado		
Sala Técnica Polivalente 1	Negatoscopio de tres cuerpos	1	1	1		1				planta 2- satélite A 13:00 5/1/18
	Esfigmomanómetro de mercurio de pared	1	0							
	Foco de exploración de pie	1	0							
	Dispensador de jabón	1	1		1	1				
	Dispensador de toallas de papel	1	1		1	1				
	Silla giratoria con brazos y ruedas	1	2	2		2				
	Silla fija con brazos	2	2	2		2				
	Taburete giratorio con ruedas	1	0							
	Litera de exploración con cabecero abatible y ruedas	1	0							
	Conjunto dispensador-cortador de papel para litera	1	0							
	Escabel	1	0							
	Cortinaje de exploración	1	0							
	ML de guía para cortinas de zonas clínicas	4	1		1	1				
	Armario vitrina colgado de 80 x 90 x 35 cm.	2	2	2		1		1	1 sin vidrio	
	Mesa de trabajo de 140 x 80 x 74 cm.	1	2	2		2				
	Cajonera colgante de dos cajones	1	0							
	Papelera	1	0							
	Cubo de basura con pedal 12L	1	1		1			1	sin tapa	
	Perchero mural múltiple (módulo)	1	0							
	Aspirador y contenedor	1	0							
Gavetas para fungible	1	0								
Carro de curas de 3 estantes con buzón de deshechos	1	0								
Poyatas (Equipamiento fijo)	1	1		1	1					
Mueble clínico encastrado con pilita dos cuerpos (elemento fijo)	1	0								
Sala Técnica Polivalente 2	Negatoscopio de tres cuerpos	1	0							planta 2 - satélite B 8/01/18 10:00
	Esfigmomanómetro de mercurio de pared	1	0							
	Foco de exploración de pie	1	0							
	Dispensador de jabón	1	1		1	1				
	Dispensador de toallas de papel	1	1		1	1				
	Silla giratoria con brazos y ruedas	1	3		3	3				
	Silla fija con brazos	2	2		2	2				
	Taburete giratorio con ruedas	1	1		1			1		
	Litera de exploración con cabecero abatible y ruedas	1	0							
	Conjunto dispensador-cortador de papel para litera	1	0							
	Escabel	1	0							
	Cortinaje de exploración	1	0							
	ML de guía para cortinas de zonas clínicas	4	1		1	1				
	Armario vitrina colgado de 80 x 90 x 35 cm.	2	1	1				1	sin vidrio	
	Mesa de trabajo de 140 x 80 x 74 cm.	1	6	6		6				
	Cajonera colgante de dos cajones	1	0							
	Papelera	1	1		1	1				
	Cubo de basura con pedal 12L	1	0							
	Perchero mural múltiple (módulo)	1	1		1	1				
	Aspirador y contenedor	1	0							
Gavetas para fungible	1	0								
Carro de curas de 3 estantes con buzón de deshechos	1	0								
Poyatas (Equipamiento fijo)	1	1		1	1					
Mueble clínico encastrado con pilita dos cuerpos (elemento fijo)	1	0								

INSPECCIÓN MOBILIARIO DEL HOSPITAL

EDIFICIO:	HOSPITAL INFANTA LEONOR	INCOSA	FECHA:		INSPECTOR:	Valentina Morales
EXPLOTADOR:	Hospital de Vallecas S.A.		HORA:		ACOMPaña AL INSPECTOR:	

UNIDAD DE HOSPITALIZACIÓN CONVENCIONAL - SALAS TÉCNICAS POLIVALENTES

	Equipamiento de cada espacio	Unidades (Anexo VI)	Unidades existentes	Etiqueta		Estado			OBSERVACIONES Equipamiento	OBSERVACIONES Ubicación
				Si	No	Bueno	Roto	Deteriorado		
Sala Técnica Polivalente 3	Negatoscopio de tres cuerpos	1	1	1		1				planta 2 - satélite F 8/01/18 14:30
	Esfigmomanómetro de mercurio de pared	1	0							
	Foco de exploración de pie	1	1		1	1				
	Dispensador de jabón	1	1		1	1				
	Dispensador de toallas de papel	1	1		1	1				
	Silla giratoria con brazos y ruedas	1	1	1		1				
	Silla fija con brazos	2	0							
	Taburete giratorio con ruedas	1	0							
	Litera de exploración con cabecero abatible y ruedas	1	1	1		1				
	Conjunto dispensador-cortador de papel para litera	1	1		1	1				
	Escabel	1	0							
	Cortinaje de exploración	1	1		1	1				
	ML de guía para cortinas de zonas clínicas	4	1		1	1				
	Armario vitrina colgado de 80 x 90 x 35 cm.	2	2	2		2				
	Mesa de trabajo de 140 x 80 x 74 cm.	1	0							
	Cajonera colgante de dos cajones	1	0							
	Papelera	1	0							
	Cubo de basura con pedal 12L	1	0							
	Perchero mural múltiple (módulo)	1	0							
	Aspirador y contenedor	1	0							
Gavetas para fungible	1	0								
Carro de curas de 3 estantes con buzón de deshechos	1	0								
Poyatas (Equipamiento fijo)	1	1		1	1					
Mueble clínico encastrado con pilita dos cuerpos (elemento fijo)	1	0								
Sala Técnica Polivalente 4	Negatoscopio de tres cuerpos	1	1	1		1				planta 2 - satélite D 15:30 9/01/18 1 mesa riñonera con etiqueta 1 mesa trapezoidal, con etiqueta 2 banco de vestidor, con etiqueta
	Esfigmomanómetro de mercurio de pared	1	0							
	Foco de exploración de pie	1	0							
	Dispensador de jabón	1	1		1	1				
	Dispensador de toallas de papel	1	1		1	1				
	Silla giratoria con brazos y ruedas	1	1	1		1				
	Silla fija con brazos	2	0							
	Taburete giratorio con ruedas	1	1		1	1				
	Litera de exploración con cabecero abatible y ruedas	1	1		1	1				
	Conjunto dispensador-cortador de papel para litera	1	0							
	Escabel	1	0							
	Cortinaje de exploración	1	1		1	1				
	ML de guía para cortinas de zonas clínicas	4	1		1	1				
	Armario vitrina colgado de 80 x 90 x 35 cm.	2	2	2				2	sin cristal	
	Mesa de trabajo de 140 x 80 x 74 cm.	1	0							
	Cajonera colgante de dos cajones	1	0							
	Papelera	1	1		1	1				
	Cubo de basura con pedal 12L	1	0							
	Perchero mural múltiple (módulo)	1	0							
	Aspirador y contenedor	1	0							
Gavetas para fungible	1	0								
Carro de curas de 3 estantes con buzón de deshechos	1	0								
Poyatas (Equipamiento fijo)	1	1		1	1					
Mueble clínico encastrado con pilita dos cuerpos (elemento fijo)	1	0								

INSPECCIÓN MOBILIARIO DEL HOSPITAL										
EDIFICIO:	HOSPITAL INFANTA LEONOR	INCOSA			FECHA:		INSPECTOR:	Valentina Morales		
EXPLOTADOR:	Hospital de Vallecas S.A.				HORA:		ACOMPaña AL INSPECTOR:			
UNIDAD DE HOSPITALIZACIÓN CONVENCIONAL - SALAS TÉCNICAS POLIVALENTES										
	Equipamiento de cada espacio	Unidades (Anexo VI)	Unidades existentes	Etiqueta		Estado			OBSERVACIONES Equipamiento	OBSERVACIONES Ubicación
				Si	No	Bueno	Roto	Deteriorado		
Sala Técnica Polivalente 5	Negatoscopio de tres cuerpos	1	0							planta 2 - satélite E 1 cajonera de tres cajones con etiqueta sin ruedas
	Esfigmomanómetro de mercurio de pared	1	0							
	Foco de exploración de pie	1	0							
	Dispensador de jabón	1	1		1	1				
	Dispensador de toallas de papel	1	1		1	1				
	Silla giratoria con brazos y ruedas	1	1	1		1				
	Silla fija con brazos	2	0							
	Taburete giratorio con ruedas	1	0							
	Litera de exploración con cabecero abatible y ruedas	1	0						1 camilla urgencias	
	Conjunto dispensador-cortador de papel para litera	1	0							
	Escabel	1	0							
	Cortinaje de exploración	1	0							
	ML de guia para cortinas de zonas clínicas	4	1		1	1				
	Armario vitrina colgado de 80 x 90 x 35 cm.	2	3	3				3	sin cristal	
	Mesa de trabajo de 140 x 80 x 74 cm.	1	1	1		1				
	Cajonera colgante de dos cajones	1	0							
	Papelera	1	0							
	Cubo de basura con pedal 12L	1	0							
	Perchero mural múltiple (módulo)	1	0							
	Aspirador y contenedor	1	0							
Gavetas para fungible	1	0								
Carro de curas de 3 estantes con buzón de deshechos	1	1		1	1					
Poyatas (Equipamiento fijo)	1	1			1					
Mueble clínico encastrado con pilita dos cuerpos (elemento fijo)	1	0								
			AUDITOR				RESPONSABLE INSTALACIÓN			

INSPECCIÓN MOBILIARIO DEL HOSPITAL

EDIFICIO:	HOSPITAL INFANTA LEONOR	INCOSA	FECHA:		INSPECTOR:	Valentina Morales
EXPLOTADOR:	Hospital de Vallecas S.A.		HORA:		ACOMPaña AL INSPECTOR:	

UNIDAD DE HOSPITALIZACIÓN CONVENCIONAL - ZONA TRABAJO PERSONAL

	Equipamiento de cada espacio	Unidades (Anexo VI)	Unidades existentes	Etiqueta		Estado			OBSERVACIONES Equipamiento	OBSERVACIONES Ubicación
				Si	No	Bueno	Roto	Deteriorado		
Zona de trabajo personal	Silla giratoria con brazos y ruedas	1	4	4		1		3	1001002454302 - 1001002474102 - 1001002474201	planta 2 - satélite E - 2 butacas, 1 armario 74 con etiqueta, 1 cajonera de tres cajones sin ruedas sin etiqueta, deteriorada, 1 silla fija, 1 mesa trabajo con etiqueta, 1 mesa rectangular 80 x 50, 1 taburete giratorio con ruedas
	Silla fija con brazos	8	0							
	Mesa reuniones 250 x 120 x 74 cm. (8 personas)	1	0						1 mesa redonda 1,20 con etiqueta	
	Armario altura 200 x 80 x 40 cm.	2	1	1					1	
	Papelera	1	0							
	Perchero de pie	1	1		1	1				
	Pizarra para rotulador de pared	1	1		1	1				
Aseos Personal 1	Dispensador de jabón	1	1		1	1				planta 2 - satélite A (control)
	Cubo de basura con pedal 12L	1	1		1			1	sin tapa	
	Cubo de basura con pedal 5L	1	0							
	Dispensador de toallas de papel	1	1		1	1				
	Dispensador de papel higiénico rollo 200/300 m.	1	1		1	1				
	Colgador mural individual	1	1		1	1				
	Lavabo con repisa (elemento fijo)	1	1		1	1				
	Espejo encastrado (elemento fijo)	1	1		1	1				
Repisa para elementos de aseo (elemento fijo)	1	0								
Aseos Personal 2	Dispensador de jabón	1	1		1	1				planta 2 - satélite A (control)
	Cubo de basura con pedal 12L	1	1		1			1	sin tapa	
	Cubo de basura con pedal 5L	1	0							
	Dispensador de toallas de papel	1	1		1	1				
	Dispensador de papel higiénico rollo 200/300 m.	1	1		1	1				
	Colgador mural individual	1	1		1	1				
	Lavabo con repisa (elemento fijo)	1	1		1	1				
	Espejo encastrado (elemento fijo)	1	1		1	1				
	Repisa para elementos de aseo (elemento fijo)	1	0							
Aseos Personal 3	Dispensador de jabón	1	1		1	1				planta 2 - satélite B
	Cubo de basura con pedal 12L	1	0							
	Cubo de basura con pedal 5L	1	0							
	Dispensador de toallas de papel	1	1		1	1				
	Dispensador de papel higiénico rollo 200/300 m.	1	1		1	1				
	Colgador mural individual	1	1		1	1				
	Lavabo con repisa (elemento fijo)	1	1		1	1				
	Espejo encastrado (elemento fijo)	1	1		1	1				
	Repisa para elementos de aseo (elemento fijo)	1	0							
Aseos Personal 4	Dispensador de jabón	1	1		1	1				planta 2 - satélite B
	Cubo de basura con pedal 12L	1	0							
	Cubo de basura con pedal 5L	1	0							
	Dispensador de toallas de papel	1	1		1	1				
	Dispensador de papel higiénico rollo 200/300 m.	1	1		1	1				
	Colgador mural individual	1	1		1	1				
	Lavabo con repisa (elemento fijo)	1	1		1	1				
	Espejo encastrado (elemento fijo)	1	1		1	1				
	Repisa para elementos de aseo (elemento fijo)	1	0							

INSPECCIÓN MOBILIARIO DEL HOSPITAL

EDIFICIO:	HOSPITAL INFANTA LEONOR	INCOSA	FECHA:		INSPECTOR:	Valentina Morales
EXPLOTADOR:	Hospital de Vallecas S.A.		HORA:		ACOMPaña AL INSPECTOR:	

UNIDAD DE HOSPITALIZACIÓN CONVENCIONAL - ZONA TRABAJO PERSONAL

	Equipamiento de cada espacio	Unidades (Anexo VI)	Unidades existentes	Etiqueta		Estado			OBSERVACIONES Equipamiento	OBSERVACIONES Ubicación
				Si	No	Bueno	Roto	Deteriorado		
Aseos Personal 5	Dispensador de jabón	1	1		1	1			planta 2 - satélite F	
	Cubo de basura con pedal 12L	1	0							
	Cubo de basura con pedal 5L	1	0							
	Dispensador de toallas de papel	1	1		1	1				
	Dispensador de papel higiénico rollo 200/300 m.	1	1		1	1				
	Colgador mural individual	1	1		1	1				
	Lavabo con repisa (elemento fijo)	1	1		1	1				
	Espejo encastrado (elemento fijo)	1	1		1	1				
	Repisa para elementos de aseo (elemento fijo)	1	0							
Aseos Personal 6	Dispensador de jabón	1	1		1	1			planta 2 - satélite F	
	Cubo de basura con pedal 12L	1	0							
	Cubo de basura con pedal 5L	1	0							
	Dispensador de toallas de papel	1	1		1	1				
	Dispensador de papel higiénico rollo 200/300 m.	1	1		1	1				
	Colgador mural individual	1	1		1	1				
	Lavabo con repisa (elemento fijo)	1	1		1	1				
	Espejo encastrado (elemento fijo)	1	1		1	1				
	Repisa para elementos de aseo (elemento fijo)	1	0							
Aseos Personal 7	Dispensador de jabón	1	1		1	1			planta 2 - satélite D	
	Cubo de basura con pedal 12L	1	0							
	Cubo de basura con pedal 5L	1	0							
	Dispensador de toallas de papel	1	1		1	1				
	Dispensador de papel higiénico rollo 200/300 m.	1	1		1	1				
	Colgador mural individual	1	1		1	1				
	Lavabo con repisa (elemento fijo)	1	1		1	1				
	Espejo encastrado (elemento fijo)	1	1		1	1				
	Repisa para elementos de aseo (elemento fijo)	1	0							
Aseos Personal 8	Dispensador de jabón	1	1		1	1			planta 2 - satélite D	
	Cubo de basura con pedal 12L	1	0							
	Cubo de basura con pedal 5L	1	0							
	Dispensador de toallas de papel	1	1		1	1				
	Dispensador de papel higiénico rollo 200/300 m.	1	1		1	1				
	Colgador mural individual	1	1		1	1				
	Lavabo con repisa (elemento fijo)	1	1		1	1				
	Espejo encastrado (elemento fijo)	1	1		1	1				
	Repisa para elementos de aseo (elemento fijo)	1	0							

INSPECCIÓN MOBILIARIO DEL HOSPITAL										
EDIFICIO:	HOSPITAL INFANTA LEONOR	INCOSA			FECHA:		INSPECTOR:	Valentina Morales		
EXPLOTADOR:	Hospital de Vallecas S.A.				HORA:		ACOMPaña AL INSPECTOR:			
UNIDAD DE HOSPITALIZACIÓN CONVENCIONAL - ZONA TRABAJO PERSONAL										
	Equipamiento de cada espacio	Unidades (Anexo VI)	Unidades existentes	Etiqueta		Estado			OBSERVACIONES Equipamiento	OBSERVACIONES Ubicación
				Si	No	Bueno	Roto	Deteriorado		
Aseos Personal 9	Dispensador de jabón	1	1		1	1				planta 2 - satélite E
	Cubo de basura con pedal 12L	1	0							
	Cubo de basura con pedal 5L	1	0							
	Dispensador de toallas de papel	1	1		1	1				
	Dispensador de papel higiénico rollo 200/300 m.	1	1		1	1				
	Colgador mural individual	1	1		1	1				
	Lavabo con repisa (elemento fijo)	1	1		1	1				
	Espejo encastrado (elemento fijo)	1	1		1	1				
	Repisa para elementos de aseo (elemento fijo)	1	0							
Aseos Personal 10	Dispensador de jabón	1	1		1	1				planta 2 - satélite E
	Cubo de basura con pedal 12L	1	0							
	Cubo de basura con pedal 5L	1	0							
	Dispensador de toallas de papel	1	1		1	1				
	Dispensador de papel higiénico rollo 200/300 m.	1	1		1	1				
	Colgador mural individual	1	1		1	1				
	Lavabo con repisa (elemento fijo)	1	1		1	1				
	Espejo encastrado (elemento fijo)	1	1		1	1				
	Repisa para elementos de aseo (elemento fijo)	1	0							
			AUDITOR				RESPONSABLE INSTALACIÓN			

INSPECCIÓN MOBILIARIO DEL HOSPITAL										
EDIFICIO:	HOSPITAL INFANTA LEONOR	INCOSA			FECHA:		INSPECTOR:	Valentina Morales		
EXPLOTADOR:	Hospital de Vallecas S.A.				HORA:		ACOMPaña AL INSPECTOR:			
UNIDAD DE HOSPITALIZACIÓN CONVENCIONAL - ZONAS DE APOYO COMPARTIDAS ENTRE UNIDADES										
	Equipamiento de cada espacio	Unidades (Anexo VI)	Unidades existentes	Etiqueta		Estado			OBSERVACIONES Equipamiento	OBSERVACIONES Ubicación
				Si	No	Bueno	Roto	Deteriorado		
Despacho de supervisión	Silla giratoria con brazos y ruedas	1	1	1		1				planta 2 - satélite A banco de vestidor etiqueta, mesa baja rectangular 80 x 50, etiqueta, pizarra rotulador sin etiqueta
	Silla fija	2	2		2	2				
	Mesa de trabajo de 140 x 80 x 74 cm.	1	2	2		2				
	Armario altura 200 X 80 x 40 cm. Con estantería y archi	1	0							
	Papelera	1	1		1	1				
	Cajonera de tres cajones con ruedas	1	1	1				1	sin ruedas	
	Perchero de pie	1	1	1		1				
Despacho de supervisión	Silla giratoria con brazos y ruedas	1	1	1		1				planta 2 - satélite B 1 dispensador de papel y 1 dispensador de toallas de papel
	Silla fija	2	2	1	1	2			2 sillas fijas con brazos y etiquetas	
	Mesa de trabajo de 140 x 80 x 74 cm.	1	3	3		3				
	Armario altura 200 X 80 x 40 cm. Con estantería y archi	1	0							
	Papelera	1	1		1	1				
	Cajonera de tres cajones con ruedas	1	1	1				1	sin ruedas	
	Perchero de pie	1	1	1		1				
Zona polivalente de personal	Armario altura 200 X 80 x 40 cm.	1	0							planta 2 - satélite F 1 mesa rectangular baja 80x50 con etiqueta - dispensador de jabón y papel - armario vitrina colgado con etiqueta y poyata (oficio)
	Silla fija con brazos	8	0							
	Mesa reuniones 250 x 120 x 74 cm. (8 personas)	1	0							
	Papelera	1	0							
	Perchero de pie	1	0							
	Pizarra para rotulador de pared	1	0							
	Nevera de 150 L	1	0						300 L, con etiqueta	
	Cafetera eléctrica	1	0							
	Horno microondas empotrado	1	1		1	1			no empotrado	
Zona polivalente de personal	Armario altura 200 X 80 x 40 cm.	1	0							planta 2 - satélite D (oficio) poyatas - 1 dispensador de jabón - 1 dispensador de toallas de papel - 1 armario vitrina colgado
	Silla fija con brazos	8	0							
	Mesa reuniones 250 x 120 x 74 cm. (8 personas)	1	0							
	Papelera	1	0							
	Perchero de pie	1	0							
	Pizarra para rotulador de pared	1	0							
	Nevera de 150 L	1	0							
	Cafetera eléctrica	1	1		1	1				
	Horno microondas empotrado	1	1		1			1	sin empotrar	
Sala de reuniones	Armario altura 74 x 80 x 40 cm.	1	8	8		8				planta 2 - satélite F (despacho) - 3 mesas de trabajo con etiqueta, 3 cajoneras de 3 cajones con etiquetas, 2 sin ruedas
	Silla fija con brazos	8	0						3 sillas giratorias con ruedas	
	Mesa reuniones 250 x 120 x 74 cm. (8 personas)	1	0							
	Papelera	1	2		2	2				
	Perchero de pie	1	1		1	1				
	Pizarra para rotulador de pared	1	1		1	1				

INSPECCIÓN MOBILIARIO DEL HOSPITAL											
EDIFICIO:	HOSPITAL INFANTA LEONOR	INCOSA				FECHA:		INSPECTOR:	Valentina Morales		
EXPLOTADOR:	Hospital de Vallecas S.A.					HORA:		ACOMPaña AL INSPECTOR:			
UNIDAD DE HOSPITALIZACIÓN CONVENCIONAL - ZONAS DE APOYO COMPARTIDAS ENTRE UNIDADES											
	Equipamiento de cada espacio	Unidades (Anexo VI)	Unidades existentes	Etiqueta		Estado			OBSERVACIONES Equipamiento	OBSERVACIONES Ubicación	
				Si	No	Bueno	Roto	Deteriorado			
Sala de reuniones	Armario altura 74 x 80 x 40 cm.	1	1	1		1				planta 2 - satélite F 2 cajoneras de 3 cajones sin ruedas	
	Silla fija con brazos	8	2	2		2			1 silla fija y 1 giratoria con brazos		
	Mesa reuniones 250 x 120 x 74 cm. (8 personas)	1	0						3 mesas de trabajo, con etiqueta		
	Papelera	1	1		1	1					
	Perchero de pie	1	1	1		1					
	Pizarra para rotulador de pared	1	0								
Zona trabajo administrativo	Mesa de trabajo de 140 x 80 x 74 cm.	1	1	1		1				planta 2 - satélite F - 1 perchero de pie con etiqueta	
	Silla giratoria con brazos y ruedas	1	1	1		1					
	Armario altura 200 X 80 x 40 cm.	1	1	1		1					
	Cajonera de tres cajones con ruedas	1	1		1	1					
	Silla fija	2	1	1		1			4 sillas fijas con brazos, con etiqueta		
	Plafón de corcho	1	0								
	Papelera	1	1		1	1					
	Fotocopiadoras	1	0								
Zona trabajo administrativo	Mesa de trabajo de 140 x 80 x 74 cm.	1	3		3	3				planta 2 - satélite D funciona como despacho supervisión - poyata - pizarra para rotulador	
	Silla giratoria con brazos y ruedas	1	1	1		1					
	Armario altura 200 X 80 x 40 cm.	1	1	1		1					
	Cajonera de tres cajones con ruedas	1	1	1				1	sin ruedas		
	Silla fija	2	0						1silla fija con brazos, con etiqueta		
	Plafón de corcho	1	0								
	Papelera	1	1		1	1					
	Fotocopiadoras	1	0								
Oficio	Dispensador de jabón	1	1		1	1				planta 2- satélite A	
	Dispensador de toallas de papel	1	1		1	1					
	Armario oficina colgado 80 x 90 x 35 cm.	1	1	1		1					
	Cubo de basura con pedal 12L	1	1		1	1					
	Papelera con tapa basculante de 25L	1	0								
	Frigorífico 80L	1	0								
	Microondas de 20-25L	1	0								
	Poyatas (Equipamiento fijo)	1	1		1	1					
Oficio	Dispensador de jabón	1	1		1	1				planta 2 - satélite B	
	Dispensador de toallas de papel	1	1		1	1					
	Armario oficina colgado 80 x 90 x 35 cm.	1	1	1		1					
	Cubo de basura con pedal 12L	1	1		1			1	sin tapa		
	Papelera con tapa basculante de 25L	1	0								
	Frigorífico 80L	1	1	1		1					
	Microondas de 20-25L	1	1		1	1					
	Poyatas (Equipamiento fijo)	1	1		1	1					
Almacén de material general	Estantería de 180 x 100 cm. Y 8 estantes	4	0						4 estanterías metálicas 5/6, etiquetadas	planta 2 - satélite F	
	Contenedor de almacén apilable 240/200x105x75 mm.	20	0								
Almacén de material general	Estantería de 180 x 100 cm. Y 8 estantes	4	0						5 estanterías metálicas 5/6, etiquetadas	Almacén de fungibles planta 2 - satélite N	
	Contenedor de almacén apilable 240/200x105x75 mm.	20	0						1 carro transporte de ropa sucia		
Almacén de lencería	Carro de lencería	1	3		3	3				planta 2- satélite A	
Almacén de lencería	Carro de lencería	1	2	1	1	2				planta 2 - satélite F	

INSPECCIÓN MOBILIARIO DEL HOSPITAL									
EDIFICIO:	HOSPITAL INFANTA LEONOR	INCOSA			FECHA:		INSPECTOR:	Valentina Morales	
EXPLOTADOR:	Hospital de Vallecas S.A.				HORA:		ACOMPaña AL INSPECTOR:		
UNIDAD DE HOSPITALIZACIÓN CONVENCIONAL - ZONAS DE APOYO COMPARTIDAS ENTRE UNIDADES									
Equipamiento de cada espacio	Unidades (Anexo VI)	Unidades existentes	Etiqueta		Estado			OBSERVACIONES Equipamiento	OBSERVACIONES Ubicación
			Si	No	Bueno	Roto	Deteriorado		
Almacén de equipamientos	Estantería de 180 x 100 cm. Y 8 estantes	4	3		3				planta 2 - satélite D (lencería)
Almacén de equipamientos	Estantería de 180 x 100 cm. Y 8 estantes	4	0					2 estantería metálica de 5/6, con et. 2 carro lencería	planta 2 - satélite E (lencería)
Zona utensilios de limpieza	Carro de limpieza	1	1		1				planta 2 - satélite A
	Estantería de pared de 3 estantes	1	0						
Zona utensilios de limpieza	Carro de limpieza	1	0					3 estantería metálica de 5/6, 2 con et.	planta 2 - satélite F (Equipos)
	Estantería de pared de 3 estantes	1	0						
Vestuarios personal	Carro de transporte de ropa sucia	2	0					8 Lavabos	planta 2 - satélite N (2 vestuarios) 1 perchero de pie, etiquetado, deteriorado (1001002738709)
	Banco de vestidor	2	7	7	7			4 espejos encastrados	
	Armario ropero modular	18	97	97	97			2 secamanos eléctricos, 1 roto	
	Colgador para ropero	54	0					3 colgador ind., 3 sujeta toallas ducha	
	Papelera con tapa basculante de 50L	2	0					3 dispensador papel hig., 2de jabón	
	Colgador mural múltiple (módulo)	4	0					2 cubo 5 L, 1 cubo 12L sin tapa	
Vestuarios personal	Carro de transporte de ropa sucia	2	0					8 Lavabos	planta 2 - satélite N (2 vestuarios)
	Banco de vestidor	2	3	3	3			4 espejos encastrados	
	Armario ropero modular	18	46	46	46			2 secamanos eléctricos	
	Colgador para ropero	54	0					4 colgador ind., 4 sujeta toallas ducha	
	Papelera con tapa basculante de 50L	2	0					3 dispensador papel hig. y 2 de jabón	
	Colgador mural múltiple (módulo)	4	0					2 cubo 5 L, 1 cubo 12L sin tapa	
		AUDITOR					RESPONSABLE INSTALACIÓN		

INSPECCIÓN MOBILIARIO DEL HOSPITAL										
EDIFICIO:	HOSPITAL INFANTA LEONOR	INCOSA			FECHA:		INSPECTOR:	Valentina Morales		
EXPLOTADOR:	Hospital de Vallecas S.A.				HORA:		ACOMPaña AL INSPECTOR:			
UNIDAD DE HOSPITALIZACIÓN CONVENCIONAL - SALAS DE ESPERA Y ASEOS PÚBLICOS										
	Equipamiento de cada espacio	Unidades (Anexo VI)	Unidades existentes	Etiqueta		Estado			OBSERVACIONES Equipamiento	OBSERVACIONES Ubicación
				Si	No	Bueno	Roto	Deteriorado		
Sala de estar pacientes Comedor	Mesa comedor de 120 X 80 X 74 cm.	6								No existe
	Armario 125 x 80 x 40 cm. con puertas completas	2								
	Silla fija con brazos	20								
	Papelera	2								
	Jardinera	2								
	Cuadro decoración pared	4								
	Perchero de pie	1								
Sala de estar pacientes Comedor	Mesa comedor de 120 X 80 X 74 cm.	6								No existe
	Armario 125 x 80 x 40 cm. con puertas completas	2								
	Silla fija con brazos	20								
	Papelera	2								
	Jardinera	2								
	Cuadro decoración pared	4								
	Perchero de pie	1								
Sala de espera familiares 1	Sillas modulares	20	3		3	3				planta 2 - satélite F
	Mesita auxiliar rectangular de 80 x 50 cm.	4	0							
	Cuadro decoración pared	6	0							
	Jardinera	1	0							
	Soporte para posters de campañas	1	0							
	Expositor de folletos	1	0							
	Papelera	1	1		1	1				
Sofá con mesa de esquina y central baja	1	0								
Sala de espera familiares 2	Sillas modulares	20	6	5	1	6				planta 2 - satélite N (lado F)
	Mesita auxiliar rectangular de 80 x 50 cm.	4	0							
	Cuadro decoración pared	6	0							
	Jardinera	1	0							
	Soporte para posters de campañas	1	0							
	Expositor de folletos	1	0							
	Papelera	1	1		1	1				
Sofá con mesa de esquina y central baja	1	0								
Sala de espera familiares 3	Sillas modulares	20	7	6	1	5		2	1001002163402 - 1001002165208	planta 2 - satélite N (lado C)
	Mesita auxiliar rectangular de 80 x 50 cm.	4	0							
	Cuadro decoración pared	6	0							
	Jardinera	1	0							
	Soporte para posters de campañas	1	0							
	Expositor de folletos	1	0							
	Papelera	1	1		1	1				
Sofá con mesa de esquina y central baja	1	0								
Sala de espera familiares 4	Sillas modulares	20								Solo hay 3
	Mesita auxiliar rectangular de 80 x 50 cm.	4								
	Cuadro decoración pared	6								
	Jardinera	1								
	Soporte para posters de campañas	1								
	Expositor de folletos	1								
	Papelera	1								
Sofá con mesa de esquina y central baja	1									

INSPECCIÓN MOBILIARIO DEL HOSPITAL										
EDIFICIO:	HOSPITAL INFANTA LEONOR	INCOSA			FECHA:		INSPECTOR:	Valentina Morales		
EXPLOTADOR:	Hospital de Vallecas S.A.				HORA:		ACOMPaña AL INSPECTOR:			
UNIDAD DE HOSPITALIZACIÓN CONVENCIONAL - SALAS DE ESPERA Y ASEOS PÚBLICOS										
	Equipamiento de cada espacio	Unidades (Anexo VI)	Unidades existentes	Etiqueta		Estado			OBSERVACIONES Equipamiento	OBSERVACIONES Ubicación
				Si	No	Bueno	Roto	Deteriorado		
Sala de espera familiares 5	Sillas modulares	20								Solo hay 3
	Mesita auxiliar rectangular de 80 x 50 cm.	4								
	Cuadro decoración pared	6								
	Jardinera	1								
	Soporte para posters de campañas	1								
	Expositor de folletos	1								
	Papelera	1								
	Sofá con mesa de esquina y central baja	1								
Aseos públicos 1	Dispensador de jabón	1	2		2	2				planta 2 - satélite A (2 aseos)
	Cubo de basura con pedal 12L	1	0							
	Cubo de basura con pedal 5L	1	0							
	Secamanos eléctrico	1	2		2	2				
	Dispensador de papel higiénico rollo 200/300 m.	1	2		2	2				
	Colgador mural individual	1	2		2	2				
	Lavabo con repisa (elemento fijo)	1	2		2	2				
	Espejo encastrado (elemento fijo)	1	2		2	2				
Repisa para elementos de aseo (elemento fijo)	1	0								
Aseos públicos 2	Dispensador de jabón	1	1		1	1				planta 2 - satélite D (2 aseos)
	Cubo de basura con pedal 12L	1	2		2	1		1	1 sin tapa	
	Cubo de basura con pedal 5L	1	0							
	Secamanos eléctrico	1	2		2	2				
	Dispensador de papel higiénico rollo 200/300 m.	1	2		2	2				
	Colgador mural individual	1	0							
	Lavabo con repisa (elemento fijo)	1	2		2	2				
	Espejo encastrado (elemento fijo)	1	2		2	2				
Repisa para elementos de aseo (elemento fijo)	1	0								
Aseos públicos 3	Dispensador de jabón	1	2		2	2				planta 2 - satélite B (2 aseos)
	Cubo de basura con pedal 12L	1	0							
	Cubo de basura con pedal 5L	1	0							
	Secamanos eléctrico	1	2		2	2				
	Dispensador de papel higiénico rollo 200/300 m.	1	2		2	2				
	Colgador mural individual	1	1		1	1				
	Lavabo con repisa (elemento fijo)	1	2		2	2				
	Espejo encastrado (elemento fijo)	1	2		2	2				
Repisa para elementos de aseo (elemento fijo)	1	0								
Aseos públicos 4	Dispensador de jabón	1	2		2	2				planta 2 - satélite E (2 aseos)
	Cubo de basura con pedal 12L	1	2		2			2	sin tapa	
	Cubo de basura con pedal 5L	1	1		1	1				
	Secamanos eléctrico	1	2		2	2				
	Dispensador de papel higiénico rollo 200/300 m.	1	2		2	2				
	Colgador mural individual	1	1		1	1				
	Lavabo con repisa (elemento fijo)	1	2		2	2				
	Espejo encastrado (elemento fijo)	1	2		2	2				
Repisa para elementos de aseo (elemento fijo)	1	0								

INSPECCIÓN MOBILIARIO DEL HOSPITAL										
EDIFICIO:	HOSPITAL INFANTA LEONOR	INCOSA			FECHA:		INSPECTOR:	Valentina Morales		
EXPLOTADOR:	Hospital de Vallecas S.A.				HORA:		ACOMPaña AL INSPECTOR:			
UNIDAD DE HOSPITALIZACIÓN CONVENCIONAL - SALAS DE ESPERA Y ASEOS PÚBLICOS										
	Equipamiento de cada espacio	Unidades (Anexo VI)	Unidades existentes	Etiqueta		Estado			OBSERVACIONES Equipamiento	OBSERVACIONES Ubicación
				Si	No	Bueno	Roto	Deteriorado		
Aseos públicos 5	Dispensador de jabón	1	2		2	2				planta 2 - satélite F (2 aseos)
	Cubo de basura con pedal 12L	1	0							
	Cubo de basura con pedal 5L	1	1		1	1				
	Secamanos eléctrico	1	2		2	2				
	Dispensador de papel higiénico rollo 200/300 m.	1	2		2	2				
	Colgador mural individual	1	1		1	1				
	Lavabo con repisa (elemento fijo)	1	2		2	2				
	Espejo encastrado (elemento fijo)	1	2		2	2				
	Repisa para elementos de aseo (elemento fijo)	1	0							
Despacho de información 1	Mesa de trabajo de 140 x 80 x 74 cm.	1	1	1		1				planta 2 - satélite F - 2 cajoneras de 3 cajones, con etiqueta, 1 sin ruedas - 1 armario 200 - 1 perchero de pie
	Cajonera colgante de dos cajones	1	0							
	Silla giratoria con brazos y ruedas	1	1		1	1				
	Silla fija con brazos	2	2		2	2			1 silla fija	
	Papelera	1	1		1	1				
Despacho de información 2	Mesa de trabajo de 140 x 80 x 74 cm.	1	0						1 taburete giratorio ruedas, etiqueta	Planta 2 - satélite N (lado F) 1 cajonera de tres cajones, rota 1001001960606
	Cajonera colgante de dos cajones	1	0						1 perchero de pie, etiqueta	
	Silla giratoria con brazos y ruedas	1	1	1		1			1 armario altura 200	
	Silla fija con brazos	2	1	1		1			1 silla fija	
	Papelera	1	1		1	1				
Despacho de información 3	Mesa de trabajo de 140 x 80 x 74 cm.	1	0						1 pizarra para rotulador	Planta 2 - satélite N (lado F)
	Cajonera colgante de dos cajones	1	0						1 perchero de pie, etiqueta	
	Silla giratoria con brazos y ruedas	1	1		1	1			2 sillas fijas	
	Silla fija con brazos	2	0						1 cajonera de tres cajones, sin ruedas	
	Papelera	1	1		1	1				
Despacho de información 4	Mesa de trabajo de 140 x 80 x 74 cm.	1	1	1		1			1 perchero de pie, etiqueta	Planta 2 - satélite N (lado F)
	Cajonera colgante de dos cajones	1	0						1 cajonera de tres cajones, sin ruedas	
	Silla giratoria con brazos y ruedas	1	1	1		1				
	Silla fija con brazos	2	2	1	1	2				
	Papelera	1	1		1	1				
Despacho de información 5	Mesa de trabajo de 140 x 80 x 74 cm.	1	1	1		1			1 perchero de pie, etiqueta	Planta 2 - satélite N (lado C)
	Cajonera colgante de dos cajones	1	0							
	Silla giratoria con brazos y ruedas	1	1		1	1				
	Silla fija con brazos	2	2		2	2				
	Papelera	1	1		1	1				
			AUDITOR				RESPONSABLE INSTALACIÓN			

INSPECCIÓN MOBILIARIO DEL HOSPITAL											
EDIFICIO:	HOSPITAL INFANTA LEONOR	INCOSA			FECHA:	08/01/2018	INSPECTOR:	Elia Quiroga			
EXPLOTADOR:	Hospital de Vallecas S.A.				HORA:	11:15	ACOMPaña AL INSPECTOR:				
UNIDAD DE HOSPITALIZACIÓN OBSTÉTRICA - HABITACIONES											
	Equipamiento de cada espacio	Unidades (Anexo VI)	Unidades existentes	Etiqueta		Estado			OBSERVACIONES Equipamiento	OBSERVACIONES Ubicación	
				Si	No	Bueno	Roto	Deteriorado			
Habitación doble uso individual Obstetricia 1	Cama clínica eléctrica con accesorios	1	1	1		1				Han realizado modificaciones, ahora hay 24 habitaciones.	
	Juego de barandillas para cama clínica	1	1		1	1					
	Colchón de látex para cama clínica	1	1		1	1					
	Almohada para cama clínica	1	1		1	1					
	Portasueros rodado	1	0								
	Porta-sueros para cama clínica	1	1		1	1					
	Caudalímetro de oxígeno	1	0								
	Regulador de vacío	1	1	1		1					
	Esfigmomanómetro de pared	1	0								
	Soporte de termómetro	1	0								
	Mesita de noche clínica	1	1		1	1					
	Mesa cigüeña para comer	1	1		1	1					
	Sofá-cama 2 m.	1	1	1		1					
	Butaca paciente/acompañante	1	0								
	Sillón ergonómico para pacientes	1	1		1			1			
	Silla fija	1	1	1		1					
	Cuadro decoración pared	1	1	1		1					
	Colgador para ropero	4	0								
	Papelera metálica	1	0								
	Cubo de basura con pedal 5L	1	0								
	Aseos de la habitación										
	Dispensador de papel higiénico rollo 200/300 m.	1	0								
	Sujeta toallas de ducha	1	1		1	1					
	Cuña de acero inoxidable con soporte	1	0								
	Palangana de aseo metálica	1	0								
	Botella	1	0								
	Escobilla WC	1	1		1	1					
Lavabo con repisa (elemento fijo)	1	1		1	1						
Espejo encastrado (elemento fijo)	1	1	1		1						
Repisa para objetos de aseo (elemento fijo)	1	1		1	1						
Accesorios de ducha (elemento fijo)	1	1		1	1						
Abrazadera en pared (elemento fijo)	1	1		1	1						

INSPECCIÓN MOBILIARIO DEL HOSPITAL

EDIFICIO:	HOSPITAL INFANTA LEONOR	INCOSA	FECHA:	08/01/2018	INSPECTOR:	Elia Quiroga
EXPLOTADOR:	Hospital de Vallecas S.A.		HORA:	11:15	ACOMPaña AL INSPECTOR:	

UNIDAD DE HOSPITALIZACIÓN OBSTÉTRICA - HABITACIONES

	Equipamiento de cada espacio	Unidades (Anexo VI)	Unidades existentes	Etiqueta		Estado			OBSERVACIONES Equipamiento	OBSERVACIONES Ubicación	
				Si	No	Bueno	Roto	Deteriorado			
Habitación doble uso individual Obstetricia 2	Cama clínica eléctrica con accesorios	1	1	1		1				309	
	Juego de barandillas para cama clínica	1	1		1	1					
	Colchón de látex para cama clínica	1	1		1	1					
	Almohada para cama clínica	1	1		1	1					
	Portasueros rodado	1	0								
	Porta-sueros para cama clínica	1	1		1	1					
	Caudalímetro de oxígeno	1	0								
	Regulador de vacío	1	0								
	Esfigmomanómetro de pared	1	0								
	Soporte de termómetro	1	0								
	Mesita de noche clínica	1	1		1	1					
	Mesa cigüeña para comer	1	1		1	1					
	Sofá-cama 2 m.	1	1	1		1					
	Butaca paciente/acompañante	1	0								
	Sillón ergonómico para pacientes	1	0								
	Silla fija	1	1	1		1					
	Cuadro decoración pared	1	1		1	1					
	Colgador para ropero	4	0								
	Papelera metálica	1	0								
	Cubo de basura con pedal 5L	1	0								
	Aseos de la habitación										
	Dispensador de papel higiénico rollo 200/300 m.	1	0								
	Sujeta toallas de ducha	1	1		1	1					
	Cuña de acero inoxidable con soporte	1	0								
	Palangana de aseo metálica	1	0								
	Botella	1	0								
	Escobilla WC	1	1		1	1					
Lavabo con repisa (elemento fijo)	1	1		1	1						
Espejo encastrado (elemento fijo)	1	1		1	1						
Repisa para objetos de aseo (elemento fijo)	1	1		1	1						
Accesorios de ducha (elemento fijo)	1	1		1	1						
Abrazadera en pared (elemento fijo)	1	1		1	1						

INSPECCIÓN MOBILIARIO DEL HOSPITAL

EDIFICIO:	HOSPITAL INFANTA LEONOR	INCOSA	FECHA:	08/01/2018	INSPECTOR:	Elia Quiroga
EXPLOTADOR:	Hospital de Vallecas S.A.		HORA:	11:15	ACOMPaña AL INSPECTOR:	

UNIDAD DE HOSPITALIZACIÓN OBSTÉTRICA - HABITACIONES

	Equipamiento de cada espacio	Unidades (Anexo VI)	Unidades existentes	Etiqueta		Estado			OBSERVACIONES Equipamiento	OBSERVACIONES Ubicación	
				Si	No	Bueno	Roto	Deteriorado			
Habitación doble uso individual Obstetricia 3	Cama clínica eléctrica con accesorios	1	1	1		1				310	
	Juego de barandillas para cama clínica	1	1	1		1					
	Colchón de látex para cama clínica	1	1		1	1					
	Almohada para cama clínica	1	1		1	1					
	Portasueros rodado	1	0								
	Porta-sueros para cama clínica	1	1		1	1					
	Caudalímetro de oxígeno	1	0								
	Regulador de vacío	1	0								
	Esfigmomanómetro de pared	1	0								
	Soporte de termómetro	1	0								
	Mesita de noche clínica	1	1	1				1			
	Mesa cigüeña para comer	1	1	1		1					
	Sofá-cama 2 m.	1	1	1		1					
	Butaca paciente/acompañante	1	0								
	Sillón ergonómico para pacientes	1	1		1			1			
	Silla fija	1	1	1		1					
	Cuadro decoración pared	1	1	1		1					
	Colgador para ropero	4	0								
	Papelera metálica	1	0								
	Cubo de basura con pedal 5L	1	0								
	Aseos de la habitación										
	Dispensador de papel higiénico rollo 200/300 m.	1	0								
	Sujeta toallas de ducha	1	1		1	1					
	Cuña de acero inoxidable con soporte	1	1		1	1					
	Palangana de aseo metálica	1	0								
	Botella	1	0								
	Escobilla WC	1	1		1	1					
Lavabo con repisa (elemento fijo)	1	1		1	1						
Espejo encastrado (elemento fijo)	1	1		1	1						
Repisa para objetos de aseo (elemento fijo)	1	1		1	1						
Accesorios de ducha (elemento fijo)	1	1		1	1						
Abrazadera en pared (elemento fijo)	1	1		1	1						

INSPECCIÓN MOBILIARIO DEL HOSPITAL

EDIFICIO:	HOSPITAL INFANTA LEONOR	INCOSA	FECHA:	08/01/2018	INSPECTOR:	Elia Quiroga
EXPLOTADOR:	Hospital de Vallecas S.A.		HORA:	11:15	ACOMPaña AL INSPECTOR:	

UNIDAD DE HOSPITALIZACIÓN OBSTÉTRICA - HABITACIONES

	Equipamiento de cada espacio	Unidades (Anexo VI)	Unidades existentes	Etiqueta		Estado			OBSERVACIONES Equipamiento	OBSERVACIONES Ubicación	
				Si	No	Bueno	Roto	Deteriorado			
Habitación doble uso individual Obstetricia 4	Cama clínica eléctrica con accesorios	1	1	1		1				311	
	Juego de barandillas para cama clínica	1	1	1		1					
	Colchón de látex para cama clínica	1	1		1	1					
	Almohada para cama clínica	1	1		1	1					
	Portasueros rodado	1	0								
	Porta-sueros para cama clínica	1	1		1	1					
	Caudalímetro de oxígeno	1	1	1		1					
	Regulador de vacío	1	0								
	Esfigmomanómetro de pared	1	0								
	Soporte de termómetro	1	0								
	Mesita de noche clínica	1	1	1		1					
	Mesa cigüeña para comer	1	1	1		1					
	Sofá-cama 2 m.	1	1	1		1					
	Butaca paciente/acompañante	1	0								
	Sillón ergonómico para pacientes	1	1		1			1			
	Silla fija	1	1	1		1					
	Cuadro decoración pared	1	1	1		1					
	Colgador para ropero	4	0								
	Papelera metálica	1	0								
	Cubo de basura con pedal 5L	1	0								
	Aseos de la habitación										
	Dispensador de papel higiénico rollo 200/300 m.	1	0								
	Sujeta toallas de ducha	1	1		1	1					
	Cuña de acero inoxidable con soporte	1	0								
	Palangana de aseo metálica	1	0								
	Botella	1	0								
	Escobilla WC	1	1		1	1					
Lavabo con repisa (elemento fijo)	1	1		1	1						
Espejo encastrado (elemento fijo)	1	1		1	1						
Repisa para objetos de aseo (elemento fijo)	1	1		1	1						
Accesorios de ducha (elemento fijo)	1	1		1	1						
Abrazadera en pared (elemento fijo)	1	1		1	1						

INSPECCIÓN MOBILIARIO DEL HOSPITAL

EDIFICIO:	HOSPITAL INFANTA LEONOR	INCOSA	FECHA:	08/01/2018	INSPECTOR:	Elia Quiroga
EXPLOTADOR:	Hospital de Vallecas S.A.		HORA:	11:15	ACOMPaña AL INSPECTOR:	

UNIDAD DE HOSPITALIZACIÓN OBSTÉTRICA - HABITACIONES

	Equipamiento de cada espacio	Unidades (Anexo VI)	Unidades existentes	Etiqueta		Estado			OBSERVACIONES Equipamiento	OBSERVACIONES Ubicación	
				Si	No	Bueno	Roto	Deteriorado			
Habitación doble uso individual Obstetricia 5	Cama clínica eléctrica con accesorios	1	1	1		1				300	
	Juego de barandillas para cama clínica	1	1	1		1					
	Colchón de látex para cama clínica	1	1	1		1					
	Almohada para cama clínica	1	1	1		1					
	Portasueros rodado	1	0								
	Porta-sueros para cama clínica	1	1		1	1					
	Caudalímetro de oxígeno	1	0								
	Regulador de vacío	1	0								
	Esfigmomanómetro de pared	1	0								
	Soporte de termómetro	1	0								
	Mesita de noche clínica	1	1	1				1			
	Mesa cigüeña para comer	1	1	1		1					
	Sofá-cama 2 m.	1	1	1		1					
	Butaca paciente/acompañante	1	0								
	Sillón ergonómico para pacientes	1	1		1	1					
	Silla fija	1	0								
	Cuadro decoración pared	1	0								
	Colgador para ropero	4	0								
	Papelera metálica	1	0								
	Cubo de basura con pedal 5L	1	0								
	Aseos de la habitación										
	Dispensador de papel higiénico rollo 200/300 m.	1	0								
	Sujeta toallas de ducha	1	1		1	1					
	Cuña de acero inoxidable con soporte	1	0								
	Palangana de aseo metálica	1	0								
	Botella	1	0								
	Escobilla WC	1	1		1	1					
Lavabo con repisa (elemento fijo)	1	1		1	1						
Espejo encastrado (elemento fijo)	1	1		1	1						
Repisa para objetos de aseo (elemento fijo)	1	1		1	1						
Accesorios de ducha (elemento fijo)	1	1		1	1						
Abrazadera en pared (elemento fijo)	1	1		1	1						

INSPECCIÓN MOBILIARIO DEL HOSPITAL

EDIFICIO:	HOSPITAL INFANTA LEONOR	INCOSA	FECHA:	08/01/2018	INSPECTOR:	Elia Quiroga
EXPLOTADOR:	Hospital de Vallecas S.A.		HORA:	11:15	ACOMPaña AL INSPECTOR:	

UNIDAD DE HOSPITALIZACIÓN OBSTÉTRICA - HABITACIONES

	Equipamiento de cada espacio	Unidades (Anexo VI)	Unidades existentes	Etiqueta		Estado			OBSERVACIONES Equipamiento	OBSERVACIONES Ubicación	
				Si	No	Bueno	Roto	Deteriorado			
Habitación doble uso individual Obstetricia 6	Cama clínica eléctrica con accesorios	1	1	1		1				301	
	Juego de barandillas para cama clínica	1	1	1		1					
	Colchón de látex para cama clínica	1	1		1	1					
	Almohada para cama clínica	1	1		1	1					
	Portasueros rodado	1	0								
	Porta-sueros para cama clínica	1	1		1	1					
	Caudalímetro de oxígeno	1	0								
	Regulador de vacío	1	0								
	Esfigmomanómetro de pared	1	0								
	Soporte de termómetro	1	0								
	Mesita de noche clínica	1	1	1				1			
	Mesa cigüeña para comer	1	1	1		1					
	Sofá-cama 2 m.	1	1	1		1					
	Butaca paciente/acompañante	1	0								
	Sillón ergonómico para pacientes	1	1	1		1					
	Silla fija	1	1	1		1					
	Cuadro decoración pared	1	1	1		1					
	Colgador para ropero	4	0								
	Papelera metálica	1	0								
	Cubo de basura con pedal 5L	1	0								
	Aseos de la habitación										
	Dispensador de papel higiénico rollo 200/300 m.	1	0								
	Sujeta toallas de ducha	1	1		1	1					
	Cuña de acero inoxidable con soporte	1	0								
	Palangana de aseo metálica	1	0								
	Botella	1	0								
	Escobilla WC	1	1		1	1					
Lavabo con repisa (elemento fijo)	1	1		1	1						
Espejo encastrado (elemento fijo)	1	1		1	1						
Repisa para objetos de aseo (elemento fijo)	1	1		1	1						
Accesorios de ducha (elemento fijo)	1	1		1	1						
Abrazadera en pared (elemento fijo)	1	1		1	1						

INSPECCIÓN MOBILIARIO DEL HOSPITAL

EDIFICIO:	HOSPITAL INFANTA LEONOR	INCOSA	FECHA:	08/01/2018	INSPECTOR:	Elia Quiroga
EXPLOTADOR:	Hospital de Vallecas S.A.		HORA:	11:15	ACOMPaña AL INSPECTOR:	

UNIDAD DE HOSPITALIZACIÓN OBSTÉTRICA - HABITACIONES

	Equipamiento de cada espacio	Unidades (Anexo VI)	Unidades existentes	Etiqueta		Estado			OBSERVACIONES Equipamiento	OBSERVACIONES Ubicación	
				Si	No	Bueno	Roto	Deteriorado			
Habitación doble uso individual Obstetricia 7	Cama clínica eléctrica con accesorios	1	1	1		1				302	
	Juego de barandillas para cama clínica	1	1		1	1					
	Colchón de látex para cama clínica	1	1		1	1					
	Almohada para cama clínica	1	1		1	1					
	Portasueros rodado	1	0								
	Porta-sueros para cama clínica	1	1		1	1					
	Caudalímetro de oxígeno	1	0								
	Regulador de vacío	1	0								
	Esfigmomanómetro de pared	1	0								
	Soporte de termómetro	1	0								
	Mesita de noche clínica	1	1		1			1			
	Mesa cigüeña para comer	1	1		1	1					
	Sofá-cama 2 m.	1	1	1		1					
	Butaca paciente/acompañante	1	0								
	Sillón ergonómico para pacientes	1	1		1	1					
	Silla fija	1	1	1		1					
	Cuadro decoración pared	1	1	1		1					
	Colgador para ropero	4	0								
	Papelera metálica	1	0								
	Cubo de basura con pedal 5L	1	0								
	Aseos de la habitación										
	Dispensador de papel higiénico rollo 200/300 m.	1	0								
	Sujeta toallas de ducha	1	1		1	1					
	Cuña de acero inoxidable con soporte	1	0								
	Palangana de aseo metálica	1	0								
	Botella	1	0								
	Escobilla WC	1	1		1	1					
Lavabo con repisa (elemento fijo)	1	1		1	1						
Espejo encastrado (elemento fijo)	1	1		1	1						
Repisa para objetos de aseo (elemento fijo)	1	1		1	1						
Accesorios de ducha (elemento fijo)	1	1		1	1						
Abrazadera en pared (elemento fijo)	1	1		1	1						

INSPECCIÓN MOBILIARIO DEL HOSPITAL

EDIFICIO:	HOSPITAL INFANTA LEONOR	INCOSA	FECHA:	08/01/2018	INSPECTOR:	Elia Quiroga
EXPLOTADOR:	Hospital de Vallecas S.A.		HORA:	11:15	ACOMPaña AL INSPECTOR:	

UNIDAD DE HOSPITALIZACIÓN OBSTÉTRICA - HABITACIONES

	Equipamiento de cada espacio	Unidades (Anexo VI)	Unidades existentes	Etiqueta		Estado			OBSERVACIONES Equipamiento	OBSERVACIONES Ubicación	
				Si	No	Bueno	Roto	Deteriorado			
Habitación doble uso individual Obstetricia 8	Cama clínica eléctrica con accesorios	1	1	1		1				303	
	Juego de barandillas para cama clínica	1	1	1		1					
	Colchón de látex para cama clínica	1	1		1	1					
	Almohada para cama clínica	1	1		1	1					
	Portasueros rodado	1	0								
	Porta-sueros para cama clínica	1	1		1	1					
	Caudalímetro de oxígeno	1	0								
	Regulador de vacío	1	1		1	1					
	Esfigmomanómetro de pared	1	0								
	Soporte de termómetro	1	0								
	Mesita de noche clínica	1	1	1				1			
	Mesa cigüeña para comer	1	1	1		1					
	Sofá-cama 2 m.	1	1	1		1					
	Butaca paciente/acompañante	1	0								
	Sillón ergonómico para pacientes	1	1		1			1			
	Silla fija	1	1	1		1					
	Cuadro decoración pared	1	1	1		1					
	Colgador para ropero	4	0								
	Papelera metálica	1	0								
	Cubo de basura con pedal 5L	1	0								
	Aseos de la habitación										
	Dispensador de papel higiénico rollo 200/300 m.	1	0								
	Sujeta toallas de ducha	1	1		1	1					
	Cuña de acero inoxidable con soporte	1	0								
	Palangana de aseo metálica	1	0								
	Botella	1	0								
	Escobilla WC	1	1		1	1					
Lavabo con repisa (elemento fijo)	1	1		1	1						
Espejo encastrado (elemento fijo)	1	1		1	1						
Repisa para objetos de aseo (elemento fijo)	1	1		1	1						
Accesorios de ducha (elemento fijo)	1	0									
Abrazadera en pared (elemento fijo)	1	1		1	1						

INSPECCIÓN MOBILIARIO DEL HOSPITAL

EDIFICIO:	HOSPITAL INFANTA LEONOR	INCOSA	FECHA:	08/01/2018	INSPECTOR:	Elia Quiroga
EXPLOTADOR:	Hospital de Vallecas S.A.		HORA:	11:15	ACOMPaña AL INSPECTOR:	

UNIDAD DE HOSPITALIZACIÓN OBSTÉTRICA - HABITACIONES

	Equipamiento de cada espacio	Unidades (Anexo VI)	Unidades existentes	Etiqueta		Estado			OBSERVACIONES Equipamiento	OBSERVACIONES Ubicación	
				Si	No	Bueno	Roto	Deteriorado			
Habitación doble uso individual Obstetricia 9	Cama clínica eléctrica con accesorios	1	1	1		1				304	
	Juego de barandillas para cama clínica	1	1	1		1					
	Colchón de látex para cama clínica	1	1		1	1					
	Almohada para cama clínica	1	0								
	Portasueros rodado	1	0								
	Porta-sueros para cama clínica	1	1		1	1					
	Caudalímetro de oxígeno	1	0								
	Regulador de vacío	1	0								
	Esfigmomanómetro de pared	1	0								
	Soporte de termómetro	1	0								
	Mesita de noche clínica	1	1	1		1					
	Mesa cigüeña para comer	1	1	1		1					
	Sofá-cama 2 m.	1	1	1		1					
	Butaca paciente/acompañante	1	0								
	Sillón ergonómico para pacientes	1	1		1	1					
	Silla fija	1	1		1	1					
	Cuadro decoración pared	1	0								
	Colgador para ropero	4	0								
	Papelera metálica	1	0								
	Cubo de basura con pedal 5L	1	0								
	Aseos de la habitación										
	Dispensador de papel higiénico rollo 200/300 m.	1	0								
	Sujeta toallas de ducha	1	1		1	1					
	Cuña de acero inoxidable con soporte	1	0								
	Palangana de aseo metálica	1	0								
	Botella	1	1		1	1					
	Escobilla WC	1	1		1	1					
Lavabo con repisa (elemento fijo)	1	1		1	1						
Espejo encastrado (elemento fijo)	1	1		1	1						
Repisa para objetos de aseo (elemento fijo)	1	1		1	1						
Accesorios de ducha (elemento fijo)	1	1		1	1						
Abrazadera en pared (elemento fijo)	1	1		1	1						

INSPECCIÓN MOBILIARIO DEL HOSPITAL

EDIFICIO:	HOSPITAL INFANTA LEONOR	INCOSA	FECHA:	08/01/2018	INSPECTOR:	Elia Quiroga
EXPLOTADOR:	Hospital de Vallecas S.A.		HORA:	11:15	ACOMPaña AL INSPECTOR:	

UNIDAD DE HOSPITALIZACIÓN OBSTÉTRICA - HABITACIONES

	Equipamiento de cada espacio	Unidades (Anexo VI)	Unidades existentes	Etiqueta		Estado			OBSERVACIONES Equipamiento	OBSERVACIONES Ubicación	
				Si	No	Bueno	Roto	Deteriorado			
Habitación doble uso individual Obstetricia 10	Cama clínica eléctrica con accesorios	1	1	1		1				305	
	Juego de barandillas para cama clínica	1	1	1		1					
	Colchón de látex para cama clínica	1	1		1	1					
	Almohada para cama clínica	1	1		1	1					
	Portasueros rodado	1	0								
	Porta-sueros para cama clínica	1	1		1	1					
	Caudalímetro de oxígeno	1	0								
	Regulador de vacío	1	0								
	Esfigmomanómetro de pared	1	0								
	Soporte de termómetro	1	0								
	Mesita de noche clínica	1	1	1		1					
	Mesa cigüeña para comer	1	1	1		1					
	Sofá-cama 2 m.	1	1	1		1					
	Butaca paciente/acompañante	1	0								
	Sillón ergonómico para pacientes	1	1		1			1			
	Silla fija	1	1	1		1					
	Cuadro decoración pared	1	1	1		1					
	Colgador para ropero	4	0								
	Papelera metálica	1	0								
	Cubo de basura con pedal 5L	1	0								
	Aseos de la habitación										
	Dispensador de papel higiénico rollo 200/300 m.	1	0								
	Sujeta toallas de ducha	1	1		1	1					
	Cuña de acero inoxidable con soporte	1	0								
	Palangana de aseo metálica	1	0								
	Botella	1	0								
	Escobilla WC	1	1		1	1					
Lavabo con repisa (elemento fijo)	1	1		1	1						
Espejo encastrado (elemento fijo)	1	1		1	1						
Repisa para objetos de aseo (elemento fijo)	1	1		1	1						
Accesorios de ducha (elemento fijo)	1	0									
Abrazadera en pared (elemento fijo)	1	1		1	1						

INSPECCIÓN MOBILIARIO DEL HOSPITAL

EDIFICIO:	HOSPITAL INFANTA LEONOR	INCOSA	FECHA:	08/01/2018	INSPECTOR:	Elia Quiroga
EXPLOTADOR:	Hospital de Vallecas S.A.		HORA:	11:15	ACOMPaña AL INSPECTOR:	

UNIDAD DE HOSPITALIZACIÓN OBSTÉTRICA - HABITACIONES

	Equipamiento de cada espacio	Unidades (Anexo VI)	Unidades existentes	Etiqueta		Estado			OBSERVACIONES Equipamiento	OBSERVACIONES Ubicación	
				Si	No	Bueno	Roto	Deteriorado			
Habitación doble uso individual Obstetricia 11	Cama clínica eléctrica con accesorios	1	1	1		1				306	
	Juego de barandillas para cama clínica	1	1	1		1					
	Colchón de látex para cama clínica	1	1		1	1					
	Almohada para cama clínica	1	1		1	1					
	Portasueros rodado	1	0								
	Porta-sueros para cama clínica	1	1		1	1					
	Caudalímetro de oxígeno	1	0								
	Regulador de vacío	1	0								
	Esfigmomanómetro de pared	1	0								
	Soporte de termómetro	1	0								
	Mesita de noche clínica	1	1	1		1					
	Mesa cigüeña para comer	1	1	1		1					
	Sofá-cama 2 m.	1	1	1		1					
	Butaca paciente/acompañante	1	0								
	Sillón ergonómico para pacientes	1	1		1	1					
	Silla fija	1	1	1		1					
	Cuadro decoración pared	1	1	1		1					
	Colgador para ropero	4	0								
	Papelera metálica	1	0								
	Cubo de basura con pedal 5L	1	0								
	Aseos de la habitación										
	Dispensador de papel higiénico rollo 200/300 m.	1	0								
	Sujeta toallas de ducha	1	1		1	1					
	Cuña de acero inoxidable con soporte	1	0								
	Palangana de aseo metálica	1	0								
	Botella	1	0								
	Escobilla WC	1	1		1	1					
Lavabo con repisa (elemento fijo)	1	1		1	1						
Espejo encastrado (elemento fijo)	1	1		1	1						
Repisa para objetos de aseo (elemento fijo)	1	1		1	1						
Accesorios de ducha (elemento fijo)	1	1		1	1						
Abrazadera en pared (elemento fijo)	1	1		1	1						

INSPECCIÓN MOBILIARIO DEL HOSPITAL											
EDIFICIO:	HOSPITAL INFANTA LEONOR	INCOSA			FECHA:	08/01/2018	INSPECTOR:	Elia Quiroga			
EXPLOTADOR:	Hospital de Vallecas S.A.				HORA:	11:15	ACOMPaña AL INSPECTOR:				
UNIDAD DE HOSPITALIZACIÓN OBSTÉTRICA - HABITACIONES											
	Equipamiento de cada espacio	Unidades (Anexo VI)	Unidades existentes	Etiqueta		Estado			OBSERVACIONES Equipamiento	OBSERVACIONES Ubicación	
				Si	No	Bueno	Roto	Deteriorado			
Habitación doble uso individual Obstetricia 12	Cama clínica eléctrica con accesorios	1	1	1		1				307	
	Juego de barandillas para cama clínica	1	1	1		1					
	Colchón de látex para cama clínica	1	1		1	1					
	Almohada para cama clínica	1	1		1	1					
	Portasueros rodado	1	0								
	Porta-sueros para cama clínica	1	1		1	1					
	Caudalímetro de oxígeno	1	0								
	Regulador de vacío	1	0								
	Esfigmomanómetro de pared	1	0								
	Soporte de termómetro	1	0								
	Mesita de noche clínica	1	1	1		1					
	Mesa cigüeña para comer	1	1	1		1					
	Sofá-cama 2 m.	1	1	1		1					
	Butaca paciente/acompañante	1	0								
	Sillón ergonómico para pacientes	1	1		1			1			
	Silla fija	1	1	1		1					
	Cuadro decoración pared	1	1	1		1					
	Colgador para ropero	4	0								
	Papelera metálica	1	0								
	Cubo de basura con pedal 5L	1	0								
	Aseos de la habitación										
	Dispensador de papel higiénico rollo 200/300 m.	1	0								
	Sujeta toallas de ducha	1	1		1	1					
	Cuña de acero inoxidable con soporte	1	0								
	Palangana de aseo metálica	1	0								
	Botella	1	0								
	Escobilla WC	1	1		1	1					
Lavabo con repisa (elemento fijo)	1	1		1	1						
Espejo encastrado (elemento fijo)	1	1		1	1						
Repisa para objetos de aseo (elemento fijo)	1	1		1	1						
Accesorios de ducha (elemento fijo)	1	1		1	1						
Abrazadera en pared (elemento fijo)	1	1		1	1						
			AUDITOR				RESPONSABLE INSTALACIÓN				

INSPECCIÓN MOBILIARIO DEL HOSPITAL												
EDIFICIO:	HOSPITAL INFANTA LEONOR	INCOSA			FECHA:	08/01/2018	INSPECTOR:		Elia Quiroga			
EXPLOTADOR:	Hospital de Vallecas S.A.				HORA:	11:15	ACOMPaña AL INSPECTOR:					
UNIDAD DE HOSPITALIZACIÓN OBSTÉTRICA - HABITACIONES EXTRA												
	Equipamiento de cada espacio	Unidades (Anexo VI)	Unidades existentes	Etiqueta		Estado			OBSERVACIONES Equipamiento	OBSERVACIONES Ubicación		
				Si	No	Bueno	Roto	Deteriorado				
Habitación doble uso individual Obstetricia 1	Cama clínica eléctrica con accesorios		1		1	1				Planta 3 - satélite F hab.307		
	Juego de barandillas para cama clínica		1		1	1						
	Colchón de látex para cama clínica		1		1	1						
	Almohada para cama clínica		1		1	1						
	Portasueros rodado		0									
	Porta-sueros para cama clínica		1		1	1						
	Caudalímetro de oxígeno		0									
	Regulador de vacío		0									
	Esfigmomanómetro de pared		0									
	Soporte de termómetro		0									
	Mesita de noche clínica		1		1	1						
	Mesa cigüeña para comer		1		1	1						
	Sofá-cama 2 m.		1			1						
	Butaca paciente/acompañante		0									
	Sillón ergonómico para pacientes		1			1		1				
	Silla fija		1		1	1						
	Cuadro decoración pared		1			1						
	Colgador para ropero		0									
	Papelera metálica		0									
	Cubo de basura con pedal 5L		0									
	Aseos de la habitación											
	Dispensador de papel higiénico rollo 200/300 m.			0								
	Sujeta toallas de ducha			1		1	1					
	Cuña de acero inoxidable con soporte			0							Plástico	
	Palangana de aseo metálica			0							Plástico	
	Botella			0								
	Escobilla WC			1		1	1					
Lavabo con repisa (elemento fijo)			1		1	1						
Espejo encastrado (elemento fijo)			1		1	1						
Repisa para objetos de aseo (elemento fijo)			1		1	1						
Accesorios de ducha (elemento fijo)			0									
Abrazadera en pared (elemento fijo)			1		1	1						

INSPECCIÓN MOBILIARIO DEL HOSPITAL											
EDIFICIO:	HOSPITAL INFANTA LEONOR	INCOSA			FECHA:	08/01/2018	INSPECTOR:		Elia Quiroga		
EXPLOTADOR:	Hospital de Vallecas S.A.				HORA:	11:15	ACOMPaña AL INSPECTOR:				
UNIDAD DE HOSPITALIZACIÓN OBSTÉTRICA - HABITACIONES EXTRA											
	Equipamiento de cada espacio	Unidades (Anexo VI)	Unidades existentes	Etiqueta		Estado			OBSERVACIONES Equipamiento	OBSERVACIONES Ubicación	
				Si	No	Bueno	Roto	Deteriorado			
Habitación doble uso individual Obstetricia 2	Cama clínica eléctrica con accesorios		1		1	1				Planta 3 - satélite F hab.308	
	Juego de barandillas para cama clínica		1		1	1					
	Colchón de látex para cama clínica		1		1	1					
	Almohada para cama clínica		1		1	1					
	Portasueros rodado		0								
	Porta-sueros para cama clínica		1	1		1					
	Caudalímetro de oxígeno		0								
	Regulador de vacío		0								
	Esfigmomanómetro de pared		0								
	Soporte de termómetro		0								
	Mesita de noche clínica		1	1		1					
	Mesa cigüeña para comer		1	1		1					
	Sofá-cama 2 m.		1		1	1					
	Butaca paciente/acompañante		0								
	Sillón ergonómico para pacientes		1		1			1			
	Silla fija		1	1		1					
	Cuadro decoración pared		1	1		1					
	Colgador para ropero		0								
	Papelera metálica		0								
	Cubo de basura con pedal 5L		0								
	Aseos de la habitación										
	Dispensador de papel higiénico rollo 200/300 m.		0								
	Sujeta toallas de ducha		1		1	1					
	Cuña de acero inoxidable con soporte		0								
	Palangana de aseo metálica		0								
	Botella		0								
	Escobilla WC		1		1	1					
Lavabo con repisa (elemento fijo)		1		1	1						
Espejo encastrado (elemento fijo)		1		1	1						
Repisa para objetos de aseo (elemento fijo)		1		1	1						
Accesorios de ducha (elemento fijo)		0									
Abrazadera en pared (elemento fijo)		1		1	1						

INSPECCIÓN MOBILIARIO DEL HOSPITAL											
EDIFICIO:	HOSPITAL INFANTA LEONOR	INCOSA			FECHA:	08/01/2018	INSPECTOR:		Elia Quiroga		
EXPLOTADOR:	Hospital de Vallecas S.A.				HORA:	11:15	ACOMPaña AL INSPECTOR:				
UNIDAD DE HOSPITALIZACIÓN OBSTÉTRICA - HABITACIONES EXTRA											
	Equipamiento de cada espacio	Unidades (Anexo VI)	Unidades existentes	Etiqueta		Estado			OBSERVACIONES Equipamiento	OBSERVACIONES Ubicación	
				Si	No	Bueno	Roto	Deteriorado			
Habitación doble uso individual Obstetricia 3	Cama clínica eléctrica con accesorios		1	1		1				Planta 3 - satélite F hab.309	
	Juego de barandillas para cama clínica		1	1		1					
	Colchón de látex para cama clínica		1		1	1					
	Almohada para cama clínica		1		1	1					
	Portasueros rodado		0								
	Porta-sueros para cama clínica		1		1	1					
	Caudalímetro de oxígeno		0								
	Regulador de vacío		1		1	1					
	Esfigmomanómetro de pared		0								
	Soporte de termómetro		0								
	Mesita de noche clínica		1	1		1					
	Mesa cigüeña para comer		1	1		1					
	Sofá-cama 2 m.		1		1	1					
	Butaca paciente/acompañante		0								
	Sillón ergonómico para pacientes		1	1		1					
	Silla fija		1		1	1					
	Cuadro decoración pared		1	1		1					
	Colgador para ropero		0								
	Papelera metálica		0								
	Cubo de basura con pedal 5L		0								
	Aseos de la habitación										
	Dispensador de papel higiénico rollo 200/300 m.		0								
	Sujeta toallas de ducha		1		1	1					
	Cuña de acero inoxidable con soporte		0								
	Palangana de aseo metálica		0								
	Botella		0								
	Escobilla WC		1		1	1					
Lavabo con repisa (elemento fijo)		1		1	1						
Espejo encastrado (elemento fijo)		1		1	1						
Repisa para objetos de aseo (elemento fijo)		1		1	1						
Accesorios de ducha (elemento fijo)		0									
Abrazadera en pared (elemento fijo)		1		1	1						

INSPECCIÓN MOBILIARIO DEL HOSPITAL											
EDIFICIO:	HOSPITAL INFANTA LEONOR	INCOSA			FECHA:	08/01/2018	INSPECTOR:		Elia Quiroga		
EXPLOTADOR:	Hospital de Vallecas S.A.				HORA:	11:15	ACOMPaña AL INSPECTOR:				
UNIDAD DE HOSPITALIZACIÓN OBSTÉTRICA - HABITACIONES EXTRA											
	Equipamiento de cada espacio	Unidades (Anexo VI)	Unidades existentes	Etiqueta		Estado			OBSERVACIONES Equipamiento	OBSERVACIONES Ubicación	
				Si	No	Bueno	Roto	Deteriorado			
Habitación doble uso individual Obstetricia 4	Cama clínica eléctrica con accesorios		1		1	1				Planta 3 - satélite F hab.310	
	Juego de barandillas para cama clínica		1		1	1					
	Colchón de látex para cama clínica		1		1	1					
	Almohada para cama clínica		1		1	1					
	Portasueros rodado		0								
	Porta-sueros para cama clínica		1	1		1					
	Caudalímetro de oxígeno		0								
	Regulador de vacío		0								
	Esfigmomanómetro de pared		0								
	Soporte de termómetro		0								
	Mesita de noche clínica		1	1		1					
	Mesa cigüeña para comer		1	1		1					
	Sofá-cama 2 m.		1		1	1					
	Butaca paciente/acompañante		0								
	Sillón ergonómico para pacientes		1		1			1			
	Silla fija		1	1		1					
	Cuadro decoración pared		1	1		1					
	Colgador para ropero		0								
	Papelera metálica		0								
	Cubo de basura con pedal 5L		0								
	Aseos de la habitación										
	Dispensador de papel higiénico rollo 200/300 m.		0								
	Sujeta toallas de ducha		1		1	1					
	Cuña de acero inoxidable con soporte		0								
Palangana de aseo metálica		0									
Botella		0									
Escobilla WC		1		1	1						
Lavabo con repisa (elemento fijo)		1		1	1						
Espejo encastrado (elemento fijo)		1		1	1						
Repisa para objetos de aseo (elemento fijo)		1		1	1						
Accesorios de ducha (elemento fijo)		0									
Abrazadera en pared (elemento fijo)		1		1	1						

INSPECCIÓN MOBILIARIO DEL HOSPITAL											
EDIFICIO:	HOSPITAL INFANTA LEONOR	INCOSA			FECHA:	08/01/2018	INSPECTOR:		Elia Quiroga		
EXPLOTADOR:	Hospital de Vallecas S.A.				HORA:	11:15	ACOMPaña AL INSPECTOR:				
UNIDAD DE HOSPITALIZACIÓN OBSTÉTRICA - HABITACIONES EXTRA											
	Equipamiento de cada espacio	Unidades (Anexo VI)	Unidades existentes	Etiqueta		Estado			OBSERVACIONES Equipamiento	OBSERVACIONES Ubicación	
				Si	No	Bueno	Roto	Deteriorado			
Habitación doble uso individual Obstetricia 5	Cama clínica eléctrica con accesorios		1		1	1				Planta 3 - satélite F hab.311	
	Juego de barandillas para cama clínica		1		1	1					
	Colchón de látex para cama clínica		1		1	1					
	Almohada para cama clínica		1		1	1					
	Portasueros rodado		0								
	Porta-sueros para cama clínica		0								
	Caudalímetro de oxígeno		0								
	Regulador de vacío		0								
	Esfigmomanómetro de pared		0								
	Soporte de termómetro		0								
	Mesita de noche clínica		1	1		1					
	Mesa cigüeña para comer		1	1		1					
	Sofá-cama 2 m.		1		1	1					
	Butaca paciente/acompañante		0								
	Sillón ergonómico para pacientes		1	1				1			
	Silla fija		1		1	1					
	Cuadro decoración pared		0								
	Colgador para ropero		0								
	Papelera metálica		0								
	Cubo de basura con pedal 5L		0								
	Aseos de la habitación										
	Dispensador de papel higiénico rollo 200/300 m.		0								
	Sujeta toallas de ducha		1		1	1					
	Cuña de acero inoxidable con soporte		0								
	Palangana de aseo metálica		0								
Botella		0									
Escobilla WC		1		1	1						
Lavabo con repisa (elemento fijo)		1		1	1						
Espejo encastrado (elemento fijo)		1		1	1						
Repisa para objetos de aseo (elemento fijo)		1		1	1						
Accesorios de ducha (elemento fijo)		0									
Abrazadera en pared (elemento fijo)		1		1	1						

INSPECCIÓN MOBILIARIO DEL HOSPITAL											
EDIFICIO:	HOSPITAL INFANTA LEONOR	INCOSA			FECHA:	08/01/2018	INSPECTOR:		Elia Quiroga		
EXPLOTADOR:	Hospital de Vallecas S.A.				HORA:	11:15	ACOMPaña AL INSPECTOR:				
UNIDAD DE HOSPITALIZACIÓN OBSTÉTRICA - HABITACIONES EXTRA											
	Equipamiento de cada espacio	Unidades (Anexo VI)	Unidades existentes	Etiqueta		Estado			OBSERVACIONES Equipamiento	OBSERVACIONES Ubicación	
				Si	No	Bueno	Roto	Deteriorado			
Habitación doble uso individual Obstetricia 6	Cama clínica eléctrica con accesorios		1		1	1				Planta 3 - satélite F hab.312	
	Juego de barandillas para cama clínica		1		1	1					
	Colchón de látex para cama clínica		1		1	1					
	Almohada para cama clínica		1		1	1					
	Portasueros rodado		0								
	Porta-sueros para cama clínica		1		1	1					
	Caudalímetro de oxígeno		0								
	Regulador de vacío		0								
	Esfigmomanómetro de pared		0								
	Soporte de termómetro		0								
	Mesita de noche clínica		1		1	1					
	Mesa cigüeña para comer		1		1	1					
	Sofá-cama 2 m.		1		1	1					
	Butaca paciente/acompañante		0								
	Sillón ergonómico para pacientes		1		1	1					
	Silla fija		1		1	1					
	Cuadro decoración pared		1		1	1					
	Colgador para ropero		0								
	Papelera metálica		0								
	Cubo de basura con pedal 5L		0								
	Aseos de la habitación										
	Dispensador de papel higiénico rollo 200/300 m.			0							
	Sujeta toallas de ducha			1		1	1				
	Cuña de acero inoxidable con soporte			0							
	Palangana de aseo metálica			0							
	Botella			0							
Escobilla WC			1		1	1					
Lavabo con repisa (elemento fijo)			1		1	1					
Espejo encastrado (elemento fijo)			1		1	1					
Repisa para objetos de aseo (elemento fijo)			1		1	1					
Accesorios de ducha (elemento fijo)			0								
Abrazadera en pared (elemento fijo)			1		1	1					

INSPECCIÓN MOBILIARIO DEL HOSPITAL											
EDIFICIO:	HOSPITAL INFANTA LEONOR	INCOSA			FECHA:	08/01/2018	INSPECTOR:		Elia Quiroga		
EXPLOTADOR:	Hospital de Vallecas S.A.				HORA:	11:15	ACOMPaña AL INSPECTOR:				
UNIDAD DE HOSPITALIZACIÓN OBSTÉTRICA - HABITACIONES EXTRA											
	Equipamiento de cada espacio	Unidades (Anexo VI)	Unidades existentes	Etiqueta		Estado			OBSERVACIONES Equipamiento	OBSERVACIONES Ubicación	
				Si	No	Bueno	Roto	Deteriorado			
Habitación doble uso individual Obstetricia 7	Cama clínica eléctrica con accesorios		1		1	1				Planta 3 - satélite F hab.313	
	Juego de barandillas para cama clínica		1		1	1					
	Colchón de látex para cama clínica		1		1	1					
	Almohada para cama clínica		1		1	1					
	Portasueros rodado		0								
	Porta-sueros para cama clínica		1		1	1					
	Caudalímetro de oxígeno		0								
	Regulador de vacío		0								
	Esfigmomanómetro de pared		0								
	Soporte de termómetro		0								
	Mesita de noche clínica		1		1	1					
	Mesa cigüeña para comer		1		1	1					
	Sofá-cama 2 m.		1		1	1					
	Butaca paciente/acompañante		0								
	Sillón ergonómico para pacientes		1		1			1			
	Silla fija		1		1	1					
	Cuadro decoración pared		1		1	1					
	Colgador para ropero		0								
	Papelera metálica		0								
	Cubo de basura con pedal 5L		0								
	Aseos de la habitación										
	Dispensador de papel higiénico rollo 200/300 m.			0							
	Sujeta toallas de ducha			1		1	1				
	Cuña de acero inoxidable con soporte			0							
	Palangana de aseo metálica			0							
	Botella			0							
	Escobilla WC			1		1	1				
Lavabo con repisa (elemento fijo)			1		1	1					
Espejo encastrado (elemento fijo)			1		1	1					
Repisa para objetos de aseo (elemento fijo)			1		1	1					
Accesorios de ducha (elemento fijo)			0								
Abrazadera en pared (elemento fijo)			1		1	1					

INSPECCIÓN MOBILIARIO DEL HOSPITAL											
EDIFICIO:	HOSPITAL INFANTA LEONOR	INCOSA			FECHA:	08/01/2018	INSPECTOR:		Elia Quiroga		
EXPLOTADOR:	Hospital de Vallecas S.A.				HORA:	11:15	ACOMPaña AL INSPECTOR:				
UNIDAD DE HOSPITALIZACIÓN OBSTÉTRICA - HABITACIONES EXTRA											
	Equipamiento de cada espacio	Unidades (Anexo VI)	Unidades existentes	Etiqueta		Estado			OBSERVACIONES Equipamiento	OBSERVACIONES Ubicación	
				Si	No	Bueno	Roto	Deteriorado			
Habitación doble uso individual Obstetricia 8	Cama clínica eléctrica con accesorios		1		1	1				Planta 3 - satélite F hab.314	
	Juego de barandillas para cama clínica		1		1	1					
	Colchón de látex para cama clínica		1		1	1					
	Almohada para cama clínica		1		1	1					
	Portasueros rodado		0								
	Porta-sueros para cama clínica		1		1	1					
	Caudalímetro de oxígeno		0								
	Regulador de vacío		0								
	Esfigmomanómetro de pared		0								
	Soporte de termómetro		0								
	Mesita de noche clínica		1		1	1					
	Mesa cigüeña para comer		1		1	1					
	Sofá-cama 2 m.		1		1	1					
	Butaca paciente/acompañante		0								
	Sillón ergonómico para pacientes		1			1		1			
	Silla fija		1		1	1					
	Cuadro decoración pared		1		1	1					
	Colgador para ropero		0								
	Papelera metálica		0								
	Cubo de basura con pedal 5L		0								
	Aseos de la habitación										
	Dispensador de papel higiénico rollo 200/300 m.			0							
	Sujeta toallas de ducha			1		1	1				
	Cuña de acero inoxidable con soporte			0							
Palangana de aseo metálica			0								
Botella			0								
Escobilla WC			1		1	1					
Lavabo con repisa (elemento fijo)			1		1	1					
Espejo encastrado (elemento fijo)			1		1	1					
Repisa para objetos de aseo (elemento fijo)			1		1	1					
Accesorios de ducha (elemento fijo)			0								
Abrazadera en pared (elemento fijo)			1		1	1					

INSPECCIÓN MOBILIARIO DEL HOSPITAL											
EDIFICIO:	HOSPITAL INFANTA LEONOR	INCOSA			FECHA:	08/01/2018	INSPECTOR:		Elia Quiroga		
EXPLOTADOR:	Hospital de Vallecas S.A.				HORA:	11:15	ACOMPaña AL INSPECTOR:				
UNIDAD DE HOSPITALIZACIÓN OBSTÉTRICA - HABITACIONES EXTRA											
	Equipamiento de cada espacio	Unidades (Anexo VI)	Unidades existentes	Etiqueta		Estado			OBSERVACIONES Equipamiento	OBSERVACIONES Ubicación	
				Si	No	Bueno	Roto	Deteriorado			
Habitación doble uso individual Obstetricia 9	Cama clínica eléctrica con accesorios		1		1	1				Planta 3 - satélite F hab.315	
	Juego de barandillas para cama clínica		1		1	1					
	Colchón de látex para cama clínica		1		1	1					
	Almohada para cama clínica		1		1	1					
	Portasueros rodado		0								
	Porta-sueros para cama clínica		0								
	Caudalímetro de oxígeno		0								
	Regulador de vacío		0								
	Esfigmomanómetro de pared		0								
	Soporte de termómetro		0								
	Mesita de noche clínica		1	1		1					
	Mesa cigüeña para comer		1	1		1					
	Sofá-cama 2 m.		1		1	1					
	Butaca paciente/acompañante		0								
	Sillón ergonómico para pacientes		1		1			1			
	Silla fija		1	1		1					
	Cuadro decoración pared		1	1		1					
	Colgador para ropero		0								
	Papelera metálica		0								
	Cubo de basura con pedal 5L		0								
	Aseos de la habitación										
	Dispensador de papel higiénico rollo 200/300 m.			0							
	Sujeta toallas de ducha			1		1	1				
	Cuña de acero inoxidable con soporte			0							
Palangana de aseo metálica			0								
Botella			0								
Escobilla WC			1		1	1					
Lavabo con repisa (elemento fijo)			1		1	1					
Espejo encastrado (elemento fijo)			1		1	1					
Repisa para objetos de aseo (elemento fijo)			1		1	1					
Accesorios de ducha (elemento fijo)			0								
Abrazadera en pared (elemento fijo)			1		1	1					

INSPECCIÓN MOBILIARIO DEL HOSPITAL											
EDIFICIO:	HOSPITAL INFANTA LEONOR	INCOSA			FECHA:	08/01/2018	INSPECTOR:		Elia Quiroga		
EXPLOTADOR:	Hospital de Vallecas S.A.				HORA:	11:15	ACOMPaña AL INSPECTOR:				
UNIDAD DE HOSPITALIZACIÓN OBSTÉTRICA - HABITACIONES EXTRA											
	Equipamiento de cada espacio	Unidades (Anexo VI)	Unidades existentes	Etiqueta		Estado			OBSERVACIONES Equipamiento	OBSERVACIONES Ubicación	
				Si	No	Bueno	Roto	Deteriorado			
Habitación doble uso individual Obstetricia 10	Cama clínica eléctrica con accesorios		1		1	1				Planta 3 - satélite F hab.320	
	Juego de barandillas para cama clínica		1		1	1					
	Colchón de látex para cama clínica		1		1	1					
	Almohada para cama clínica		1		1	1					
	Portasueros rodado		0								
	Porta-sueros para cama clínica		0								
	Caudalímetro de oxígeno		1		1	1					
	Regulador de vacío		0								
	Esfigmomanómetro de pared		0								
	Soporte de termómetro		0								
	Mesita de noche clínica		1		1				1		
	Mesa cigüeña para comer		1		1	1					
	Sofá-cama 2 m.		1			1					
	Butaca paciente/acompañante		0								
	Sillón ergonómico para pacientes		1			1			1		
	Silla fija		1		1	1					
	Cuadro decoración pared		1		1	1					
	Colgador para ropero		0								
	Papelera metálica		0								
	Cubo de basura con pedal 5L		0								
	Aseos de la habitación										
	Dispensador de papel higiénico rollo 200/300 m.			0							
	Sujeta toallas de ducha			1		1	1				
	Cuña de acero inoxidable con soporte			0							
	Palangana de aseo metálica			0							
	Botella			0							
	Escobilla WC			1		1	1				
Lavabo con repisa (elemento fijo)			1		1	1					
Espejo encastrado (elemento fijo)			1		1	1					
Repisa para objetos de aseo (elemento fijo)			1		1	1					
Accesorios de ducha (elemento fijo)			0								
Abrazadera en pared (elemento fijo)			1		1			1			

INSPECCIÓN MOBILIARIO DEL HOSPITAL											
EDIFICIO:	HOSPITAL INFANTA LEONOR	INCOSA			FECHA:	08/01/2018	INSPECTOR:		Elia Quiroga		
EXPLOTADOR:	Hospital de Vallecas S.A.				HORA:	11:15	ACOMPaña AL INSPECTOR:				
UNIDAD DE HOSPITALIZACIÓN OBSTÉTRICA - HABITACIONES EXTRA											
	Equipamiento de cada espacio	Unidades (Anexo VI)	Unidades existentes	Etiqueta		Estado			OBSERVACIONES Equipamiento	OBSERVACIONES Ubicación	
				Si	No	Bueno	Roto	Deteriorado			
Habitación doble uso individual Obstetricia 11	Cama clínica eléctrica con accesorios		1		1	1				Planta 3 - satélite F hab.321	
	Juego de barandillas para cama clínica		1		1	1					
	Colchón de látex para cama clínica		1		1	1					
	Almohada para cama clínica		1		1	1					
	Portasueros rodado		0								
	Porta-sueros para cama clínica		1		1	1					
	Caudalímetro de oxígeno		0								
	Regulador de vacío		0								
	Esfigmomanómetro de pared		0								
	Soporte de termómetro		0								
	Mesita de noche clínica		1		1	1					
	Mesa cigüeña para comer		1		1	1					
	Sofá-cama 2 m.		1			1		1			
	Butaca paciente/acompañante		0								
	Sillón ergonómico para pacientes		1			1		1			
	Silla fija		1		1	1					
	Cuadro decoración pared		1		1	1					
	Colgador para ropero		0								
	Papelera metálica		0								
	Cubo de basura con pedal 5L		0								
	Aseos de la habitación										
	Dispensador de papel higiénico rollo 200/300 m.			0							
	Sujeta toallas de ducha			1		1	1				
	Cuña de acero inoxidable con soporte			0							
	Palangana de aseo metálica			0							
	Botella			0							
Escobilla WC			1		1	1					
Lavabo con repisa (elemento fijo)			1		1	1					
Espejo encastrado (elemento fijo)			1		1	1					
Repisa para objetos de aseo (elemento fijo)			1		1	1					
Accesorios de ducha (elemento fijo)			0								
Abrazadera en pared (elemento fijo)			1		1	1					

INSPECCIÓN MOBILIARIO DEL HOSPITAL											
EDIFICIO:	HOSPITAL INFANTA LEONOR	INCOSA			FECHA:	08/01/2018	INSPECTOR:		Elia Quiroga		
EXPLOTADOR:	Hospital de Vallecas S.A.				HORA:	11:15	ACOMPaña AL INSPECTOR:				
UNIDAD DE HOSPITALIZACIÓN OBSTÉTRICA - HABITACIONES EXTRA											
	Equipamiento de cada espacio	Unidades (Anexo VI)	Unidades existentes	Etiqueta		Estado			OBSERVACIONES Equipamiento	OBSERVACIONES Ubicación	
				Si	No	Bueno	Roto	Deteriorado			
Habitación doble uso individual Obstetricia 12	Cama clínica eléctrica con accesorios		1		1	1				Planta 3 - satélite F hab.322	
	Juego de barandillas para cama clínica		1		1	1					
	Colchón de látex para cama clínica		1		1	1					
	Almohada para cama clínica		1		1	1					
	Portasueros rodado		0								
	Porta-sueros para cama clínica		1		1	1					
	Caudalímetro de oxígeno		0								
	Regulador de vacío		1		1	1					
	Esfigmomanómetro de pared		0								
	Soporte de termómetro		0								
	Mesita de noche clínica		0								
	Mesa cigüeña para comer		1		1	1					
	Sofá-cama 2 m.		1		1	1					
	Butaca paciente/acompañante		0								
	Sillón ergonómico para pacientes		1			1		1			
	Silla fija		1			1					
	Cuadro decoración pared		1		1	1					
	Colgador para ropero		0								
	Papelera metálica		0								
	Cubo de basura con pedal 5L		0								
	Aseos de la habitación										
	Dispensador de papel higiénico rollo 200/300 m.			0							
	Sujeta toallas de ducha			1		1	1				
Cuña de acero inoxidable con soporte			0								
Palangana de aseo metálica			0								
Botella			0								
Escobilla WC			1		1	1					
Lavabo con repisa (elemento fijo)			1		1	1					
Espejo encastrado (elemento fijo)			1		1	1					
Repisa para objetos de aseo (elemento fijo)			1		1	1					
Accesorios de ducha (elemento fijo)			0								
Abrazadera en pared (elemento fijo)			1		1	1					
Mobiliario Extra	Litera de exploración con cabecero abatible y ruedas		1		1	1					
	Sillón ergonómico para pacientes		1		1	1					
			AUDITOR					RESPONSABLE INSTALACIÓN			

INSPECCIÓN MOBILIARIO DEL HOSPITAL										
EDIFICIO:	HOSPITAL INFANTA LEONOR	INCOSA			FECHA:	08/01/2018	INSPECTOR:		Elia Quiroga	
EXPLOTADOR:	Hospital de Vallecas S.A.				HORA:	11:15	ACOMPaña AL INSPECTOR:			
UNIDAD DE HOSPITALIZACIÓN OBSTÉTRICA - CONTROL ENFERMERÍA										
	Equipamiento de cada espacio	Unidades (Anexo VI)	Unidades existentes	Etiqueta		Estado			OBSERVACIONES Equipamiento	OBSERVACIONES Ubicación
				Si	No	Bueno	Roto	Deteriorado		
Puesto control enfermería	Reloj de pared con fecha	1	0							
	Carro de historias clínicas	1	0							
	Silla giratoria con brazos y ruedas	2	0							
	Cajonera de tres cajones con ruedas	1	1	.	1	1				
	Papelera	1	0							
	Planning para tarjetas	1	0							
	Plafón de avisos	1	0							
	"Tablilla" de Historia Clínica	30	0							
	Torre de dispensación de documentos de 15 huecos	1	0							
	Mostrador en obra (Equipamiento fijo)	1	1		1	1				
Zona limpia	Dispensador de jabón	1	1		1	1				
	Dispensador de toallas de papel	1	1		1	1				
	Armario vitrina colgado de 80 x 90 x 35 cm.	1	0							
	Taburete fijo de 60 cm.	1	0							
	Cubo de basura con pedal 12L	1	0							
	Papelera con tapa basculante de 25L	1	0							
	Frigorífico 300L	1	0							
	Carro de curas con cajones	1	1	1		1				
	Poyatas (Equipamiento fijo)	1	1		1	1				
Zona Intermedia	Dispensador de jabón	1								No existe
	Dispensador de toallas de papel	1								
	Armario vitrina colgado de 80 x 90 x 35 cm.	1								
	Taburete fijo de 60 cm.	1								
	Cubo de basura con pedal 12L	1								
	Papelera con tapa basculante de 25L	1								
	Poyatas (Equipamiento fijo)	1								
Zona Sucia	Dispensador de jabón	1	1		1	1				
	Dispensador de toallas de papel	1	1		1	1				
	Cubo de basura con tapa basculante de 50L	1	1		1	1				
	Carro de transporte de ropa sucia	2	3		3	3				
	Taburete fijo de 60 cm.	1	0							
	Poyatas (Equipamiento fijo)	1	1		1	1				

INSPECCIÓN MOBILIARIO DEL HOSPITAL										
EDIFICIO:	HOSPITAL INFANTA LEONOR	INCOSA			FECHA:	08/01/2018	INSPECTOR:		Elia Quiroga	
EXPLOTADOR:	Hospital de Vallecas S.A.				HORA:	11:15	ACOMPaña AL INSPECTOR:			
UNIDAD DE HOSPITALIZACIÓN OBSTÉTRICA - CONTROL ENFERMERÍA										
	Equipamiento de cada espacio	Unidades (Anexo VI)	Unidades existentes	Etiqueta		Estado			OBSERVACIONES Equipamiento	OBSERVACIONES Ubicación
				Si	No	Bueno	Roto	Deteriorado		
Sala Técnica Polivalente	Negatoscopio de tres cuerpos	1	0							
	Esfigmomanómetro de mercurio de pared	1	0							
	Foco de exploración de pie	1	2	2		1		1	1001002611804	
	Dispensador de jabón	1	1		1	1				
	Dispensador de toallas de papel	1	1		1	1				
	Silla giratoria con brazos y ruedas	1	0							
	Silla fija con brazos	2	1	1		1				
	Taburete giratorio con ruedas	1	1	1		1				
	Litera de exploración con cabecero abatible y ruedas	1	0							
	Conjunto dispensador-cortador de papel para litera	1	0							
	Escabel	1	1	1		1				
	Cortinaje de exploración	1	0							
	ML de guía para cortinas de zonas clínicas	4	0							
	Armario vitrina colgado de 80 x 90 x 35 cm.	2	2	2		2				
	Mesa de trabajo de 140 x 80 x 74 cm.	1	0							
	Cajonera colgante de dos cajones	1	0							
	Papelera	1	3		3	3				
	Cubo de basura con pedal 12L	1	0							
	Perchero mural múltiple (módulo)	1	0							
	Aspirador y contenedor	1	0							
Gavetas para fungible	1	1	1		1					
Carro de curas de 3 estantes con buzón de deshechos	1	3	3		3					
Poyatas (Equipamiento fijo)	1	0								
Mueble clínico encastrado con pilita dos cuerpos (elemento fijo)	1	1		1	1					
			AUDITOR					RESPONSABLE INSTALACIÓN		

INSPECCIÓN MOBILIARIO DEL HOSPITAL										
EDIFICIO:	HOSPITAL INFANTA LEONOR	INCOSA			FECHA:		INSPECTOR:	Elia Quiroga		
EXPLOTADOR:	Hospital de Vallecas S.A.				HORA:		ACOMPaña AL INSPECTOR:			
UNIDAD DE HOSPITALIZACIÓN OBSTÉTRICA - NIDO Y LACTARIO										
	Equipamiento de cada espacio	Unidades (Anexo VI)	Unidades existentes	Etiqueta		Estado			OBSERVACIONES Equipamiento	OBSERVACIONES Ubicación
				Si	No	Bueno	Roto	Deteriorado		
Nido	Cunas neonato	12	12	12		12				
	Dispensador de jabón	1	1		1	1				
	Mesa desnudabebés	1	0							
	Dispensador de toallas de papel	1	1		1	1				
	Báscula pesa bebés con tallímetro	1	0							
	Sacaleches	1	0							
	Cubo de basura con pedal 12L	1	0							
	Foco de exploración de pie	1	0							
	Armario vitrina colgado de 80 x 90 x 35 cm.	2	0							
	Poyatas (Equipamiento fijo)	1	0							
Zona preparación biberones	Taburete giratorio alto con respaldo	1	0							
	Dispensador de jabón	1	1		1	1				
	Dispensador de toallas de papel	1	1		1	1				
	Calentador de biberones	2	0							
	Cubo de basura con pedal 12L	1	0							
	Armario vitrina colgado de 80 x 90 x 35 cm.	2	0							
Poyatas (Equipamiento fijo)	1	0								
Lactario	Silla fija	2	6	6		6				
	Dispensador de jabón	1	1		1	1				
	Dispensador de toallas de papel	1	1		1	1				
	Soporte para posters de campañas	1	0							
	Expositor de folletos	1	0							
	Papelera	1	1		1			1		
	Cubo de basura con pedal 12L	1	0							
Poyatas (Equipamiento fijo)	1	0								
			AUDITOR				RESPONSABLE INSTALACIÓN			

una litera de exploración y asiento ergonómico de la concesionaria

INSPECCIÓN MOBILIARIO DEL HOSPITAL										
EDIFICIO:	HOSPITAL INFANTA LEONOR	INCOSA			FECHA:		INSPECTOR:	Elia Quiroga		
EXPLOTADOR:	Hospital de Vallecas S.A.				HORA:		ACOMPaña AL INSPECTOR:			
UNIDAD DE HOSPITALIZACIÓN OBSTÉTRICA - ZONAS DE APOYO										
	Equipamiento de cada espacio	Unidades (Anexo VI)	Unidades existentes	Etiqueta		Estado			OBSERVACIONES Equipamiento	OBSERVACIONES Ubicación
				Si	No	Bueno	Roto	Deteriorado		
Almacén de medicamentos	Estantería de 180 x 100 cm. y 8 estantes	1	2	2		2				
	Contenedor de almacén apilable 240/200x105x75 mm.	5	0							
Zona de trabajo personal	Silla giratoria con brazos y ruedas	1	2	2		2				
	Silla fija con brazos	8	2	2		2				
	Mesa reuniones 250 x 120 x 74 cm. (8 personas)	1	0							
	Armario altura 200 x 80 x 40 cm.	2	1	1				1		
	Papelera	1	1		1	1				
	Perchero de pie	1	1	1		1				
	Pizarra para rotulador de pared	1	2	2		2				
Aseos Personal 1	Dispensador de jabón	1	1		1	1				
	Cubo de basura con pedal 12L	1	0							
	Cubo de basura con pedal 5L	1	0							
	Dispensador de toallas de papel	1	1		1	1				
	Dispensador de papel higiénico rollo 200/300 m.	1	1		1	1				
	Colgador mural individual	1	1		1	1				
	Lavabo con repisa (elemento fijo)	1	1		1	1				
	Espejo encastrado (elemento fijo)	1	1		1	1				
	Repisa para elementos de aseo (elemento fijo)	1	0							
Aseos Personal 2	Dispensador de jabón	1	1		1	1				
	Cubo de basura con pedal 12L	1	0							
	Cubo de basura con pedal 5L	1	0							
	Dispensador de toallas de papel	1	1		1	1				
	Dispensador de papel higiénico rollo 200/300 m.	1	1		1	1				
	Colgador mural individual	1	1		1	1				
	Lavabo con repisa (elemento fijo)	1	1		1	1				
	Espejo encastrado (elemento fijo)	1	1		1	1				
	Repisa para elementos de aseo (elemento fijo)	1	0							
Sala de estar pacientes Comedor	Mesa comedor de 120 X 80 X 74 cm.	6	0							No existe en la unidad
	Armario 125 x 80 x 40 cm. con puertas completas	2	0							
	Silla fija con brazos	20	0							
	Papelera	2	0							
	Jardinera	2	0							
	Cuadro decoración pared	4	0							
	Perchero de pie	1	0							
			AUDITOR				RESPONSABLE INSTALACIÓN			

INSPECCIÓN MOBILIARIO DEL HOSPITAL											
EDIFICIO:	HOSPITAL INFANTA LEONOR	INCOSA				FECHA:		INSPECTOR:	Aniuska Martín		
EXPLOTADOR:	Hospital de Vallecas S.A.					HORA:		ACOMPaña AL INSPECTOR:			
UNIDAD DE HOSPITALIZACIÓN PEDIÁTRICA - HABITACIONES											
	Equipamiento de cada espacio	Unidades (Anexo VI)	Unidades existentes	Etiqueta		Estado			OBSERVACIONES Equipamiento	OBSERVACIONES Ubicación	
				Si	No	Bueno	Roto	Deteriorado			
Habitación doble uso individual Pediatría 1	Cama clínica eléctrica	5	1		1	1			1 regulador de vacío	Hab. aislado 314	
	Cama infantil con barandilla	16	0								
	Cuna alta	15	0								
	Juego de barandillas para cama clínica	5	1		1	1					
	Colchón de espuma para cama clínica	5	1		1	1					
	Almohada para cama clínica	5	1		1	1					
	Porta-sueros para cama clínica	5	0								
	Mesita de noche clínica	1	1	1		1					
	Mesa cigüeña para comer	1	1	1		1					
	Sofá-cama 2 m.	1	0								
	Butaca paciente/acompañante	1	0								
	Silla fija	1	1		1	1					
	TV de 25"	1	0								
	Cuadro decoración pared	1	0								
	Colgador para ropero	4	0								
	Aseos de la habitación										
	Cubo de basura con pedal 5L	1	0								
	Dispensador de papel higiénico rollo 200/300 m.	1	0								
	Sujeta toallas de ducha	1	1		1	1					
	Cuña de acero inoxidable	1	0								
Botella	1	0									
Escobilla WC	1	1		1	1						
Habitación doble uso individual Pediatría 2	Cama clínica eléctrica	5	0						1 caudalímetro de oxígeno	Hab.313	
	Cama infantil con barandilla	16	0								
	Cuna alta	15	1		1	1					
	Juego de barandillas para cama clínica	5	0								
	Colchón de espuma para cama clínica	5	0								
	Almohada para cama clínica	5	0								
	Porta-sueros para cama clínica	5	0								
	Mesita de noche clínica	1	1	1				1			
	Mesa cigüeña para comer	1	1	1				1			
	Sofá-cama 2 m.	1	1		1			1			
	Butaca paciente/acompañante	1	0								
	Silla fija	1	1	1		1					
	TV de 25"	1	1		1	1					
	Cuadro decoración pared	1	1		1	1					
	Colgador para ropero	4	0								
	Aseos de la habitación										
	Cubo de basura con pedal 5L	1	0								
	Dispensador de papel higiénico rollo 200/300 m.	1	0								
	Sujeta toallas de ducha	1	1		1	1					
	Cuña de acero inoxidable	1	0								
Botella	1	0									
Escobilla WC	1	1		1	1						

INSPECCIÓN MOBILIARIO DEL HOSPITAL

EDIFICIO:	HOSPITAL INFANTA LEONOR	INCOSA	FECHA:		INSPECTOR:	Aniuska Martín
EXPLOTADOR:	Hospital de Vallecas S.A.		HORA:		ACOMPaña AL INSPECTOR:	

UNIDAD DE HOSPITALIZACIÓN PEDIÁTRICA - HABITACIONES

	Equipamiento de cada espacio	Unidades (Anexo VI)	Unidades existentes	Etiqueta		Estado			OBSERVACIONES Equipamiento	OBSERVACIONES Ubicación	
				Si	No	Bueno	Roto	Deteriorado			
Habitación doble uso individual Pediatria 3	Cama clínica eléctrica	5	0							Hab.312	
	Cama infantil con barandilla	16	0								
	Cuna alta	15	1	1		1					
	Juego de barandillas para cama clínica	5	0								
	Colchón de espuma para cama clínica	5	0								
	Almohada para cama clínica	5	0								
	Porta-sueros para cama clínica	5	0								
	Mesita de noche clínica	1	1		1			1	tapa rota		
	Mesa cigüeña para comer	1	1		1	1					
	Sofá-cama 2 m.	1	1		1	1					
	Butaca paciente/acompañante	1	0								
	Silla fija	1	1		1	1					
	TV de 25"	1	1		1	1					
	Cuadro decoración pared	1	1		1	1					
	Colgador para ropero	4	0								
	Aseos de la habitación										
	Cubo de basura con pedal 5L	1	0								
	Dispensador de papel higiénico rollo 200/300 m.	1	0								
	Sujeta toallas de ducha	1	1		1	1					
	Cuña de acero inoxidable	1	0								
Botella	1	0									
Escobilla WC	1	1		1	1						
Habitación doble uso individual Pediatria 4	Cama clínica eléctrica	5	1		1			1	Plástico de los pies mal anclado	hab.311	
	Cama infantil con barandilla	16	0								
	Cuna alta	15	0								
	Juego de barandillas para cama clínica	5	1		1	1					
	Colchón de espuma para cama clínica	5	1		1	1					
	Almohada para cama clínica	5	1		1	1					
	Porta-sueros para cama clínica	5	1		1	1					
	Mesita de noche clínica	1	1		1			1	Le falta tapa plástica		
	Mesa cigüeña para comer	1	1		1			1			
	Sofá-cama 2 m.	1	1		1	1					
	Butaca paciente/acompañante	1	0								
	Silla fija	1	1	1		1					
	TV de 25"	1	1		1	1					
	Cuadro decoración pared	1	1		1	1					
	Colgador para ropero	4	0								
	Aseos de la habitación										
	Cubo de basura con pedal 5L	1	0						1 caudalímetro de oxígeno		
	Dispensador de papel higiénico rollo 200/300 m.	1	0								
	Sujeta toallas de ducha	1	1		1	1					
	Cuña de acero inoxidable	1	0								
Botella	1	0									
Escobilla WC	1	1		1	1						

INSPECCIÓN MOBILIARIO DEL HOSPITAL

EDIFICIO:	HOSPITAL INFANTA LEONOR	INCOSA	FECHA:		INSPECTOR:	Aniuska Martín
EXPLOTADOR:	Hospital de Valdecas S.A.		HORA:		ACOMPaña AL INSPECTOR:	

UNIDAD DE HOSPITALIZACIÓN PEDIÁTRICA - HABITACIONES

	Equipamiento de cada espacio	Unidades (Anexo VI)	Unidades existentes	Etiqueta		Estado			OBSERVACIONES Equipamiento	OBSERVACIONES Ubicación	
				Si	No	Bueno	Roto	Deteriorado			
Habitación doble uso individual Pediatria 5	Cama clínica eléctrica	5	2		2	2				Hab.310	
	Cama infantil con barandilla	16	0								
	Cuna alta	15	1	1		1					
	Juego de barandillas para cama clínica	5	2		2	2					
	Colchón de espuma para cama clínica	5	2		2	2					
	Almohada para cama clínica	5	2		2	2					
	Porta-sueros para cama clínica	5	1		1	1					
	Mesita de noche clínica	1	1	1		1					
	Mesa cigüeña para comer	1	1	1		1					
	Sofá-cama 2 m.	1	1		1	1					
	Butaca paciente/acompañante	1	0								
	Silla fija	1	2	2		2					
	TV de 25"	1	0								
	Cuadro decoración pared	1	0								
	Colgador para ropero	4	0								
	Aseos de la habitación										
	Cubo de basura con pedal 5L	1	0						2 caudalímetro de oxígeno		
	Dispensador de papel higiénico rollo 200/300 m.	1	0						1 regulador de vacío		
	Sujeta toallas de ducha	1	1		1	1					
	Cuña de acero inoxidable	1	0								
Botella	1	0									
Escobilla WC	1	1		1	1						
Habitación doble uso individual Pediatria 6	Cama clínica eléctrica	5	1		1	1				Hab. 309 Funciona como almacén de materiales 1 sillón ergonómico para pacientes, et	
	Cama infantil con barandilla	16	0								
	Cuna alta	15	1	1		1					
	Juego de barandillas para cama clínica	5	1		1	1					
	Colchón de espuma para cama clínica	5	1		1	1					
	Almohada para cama clínica	5	1		1	1					
	Porta-sueros para cama clínica	5	1		1	1					
	Mesita de noche clínica	1	0								
	Mesa cigüeña para comer	1	0								
	Sofá-cama 2 m.	1	0								
	Butaca paciente/acompañante	1	0								
	Silla fija	1	2	2		2					
	TV de 25"	1	0								
	Cuadro decoración pared	1	0								
	Colgador para ropero	4	0								
	Aseos de la habitación										
	Cubo de basura con pedal 5L	1	0								
	Dispensador de papel higiénico rollo 200/300 m.	1	0								
	Sujeta toallas de ducha	1	1		1	1					
	Cuña de acero inoxidable	1	0								
Botella	1	0									
Escobilla WC	1	0									

INSPECCIÓN MOBILIARIO DEL HOSPITAL												
EDIFICIO:	HOSPITAL INFANTA LEONOR	INCOSA			FECHA:		INSPECTOR:	Aniuska Martín				
EXPLOTADOR:	Hospital de Valdecas S.A.				HORA:		ACOMPaña AL INSPECTOR:					
UNIDAD DE HOSPITALIZACIÓN PEDIÁTRICA - HABITACIONES												
	Equipamiento de cada espacio	Unidades (Anexo VI)	Unidades existentes	Etiqueta		Estado			OBSERVACIONES Equipamiento	OBSERVACIONES Ubicación		
				Si	No	Bueno	Roto	Deteriorado				
Habitación doble uso individual Pediatria 7	Cama clínica eléctrica	5	0						1 caudalímetro de oxígeno	Hab.308		
	Cama infantil con barandilla	16	0									
	Cuna alta	15	1	1		1						
	Juego de barandillas para cama clínica	5	0									
	Colchón de espuma para cama clínica	5	0									
	Almohada para cama clínica	5	0									
	Porta-sueros para cama clínica	5	0									
	Mesita de noche clínica	1	1		1			1	tapa deteriorada			
	Mesa cigüeña para comer	1	1		1			1				
	Sofá-cama 2 m.	1	1		1	1						
	Butaca paciente/acompañante	1	0									
	Silla fija	1	1	1		1						
	TV de 25"	1	1		1	1						
	Cuadro decoración pared	1	1		1	1						
	Colgador para ropero	4	0									
	Aseos de la habitación											
	Cubo de basura con pedal 5L	1	0									
	Dispensador de papel higiénico rollo 200/300 m.	1	0									
	Sujeta toallas de ducha	1	1		1	1						
	Cuña de acero inoxidable	1	0									
Botella	1	0										
Escobilla WC	1	1		1	1							
Habitación doble uso individual Pediatria 8	Cama clínica eléctrica	5	0						1 oxígeno	Hab. 307		
	Cama infantil con barandilla	16	0						1 regulador de vacío			
	Cuna alta	15	0									
	Juego de barandillas para cama clínica	5	0									
	Colchón de espuma para cama clínica	5	0									
	Almohada para cama clínica	5	0									
	Porta-sueros para cama clínica	5	0									
	Mesita de noche clínica	1	1	1				1	sin tapa plástica			
	Mesa cigüeña para comer	1	1	1				1	100100871803			
	Sofá-cama 2 m.	1	1		1	1						
	Butaca paciente/acompañante	1	0									
	Silla fija	1	1	1		1						
	TV de 25"	1	1		1	1						
	Cuadro decoración pared	1	1		1	1						
	Colgador para ropero	4	0									
	Aseos de la habitación											
	Cubo de basura con pedal 5L	1	0									
	Dispensador de papel higiénico rollo 200/300 m.	1	0									
	Sujeta toallas de ducha	1	1		1	1						
	Cuña de acero inoxidable	1	0									
Botella	1	0										
Escobilla WC	1	1		1	1							

INSPECCIÓN MOBILIARIO DEL HOSPITAL

EDIFICIO:	HOSPITAL INFANTA LEONOR	INCOSA	FECHA:		INSPECTOR:	Aniuska Martín
EXPLOTADOR:	Hospital de Valdecas S.A.		HORA:		ACOMPaña AL INSPECTOR:	

UNIDAD DE HOSPITALIZACIÓN PEDIÁTRICA - HABITACIONES

	Equipamiento de cada espacio	Unidades (Anexo VI)	Unidades existentes	Etiqueta		Estado			OBSERVACIONES Equipamiento	OBSERVACIONES Ubicación	
				Si	No	Bueno	Roto	Deteriorado			
Habitación doble uso individual Pediatria 9	Cama clínica eléctrica	5	1		1	1			1 regulador de vacío	Hab.306	
	Cama infantil con barandilla	16	0						1 oxígeno		
	Cuna alta	15	0								
	Juego de barandillas para cama clínica	5	1		1	1					
	Colchón de espuma para cama clínica	5	1		1	1					
	Almohada para cama clínica	5	1		1	1					
	Porta-sueros para cama clínica	5	1		1	1					
	Mesita de noche clínica	1	1	1				1	sin tapa plástica		
	Mesa cigüeña para comer	1	1	1				1	sin código		
	Sofá-cama 2 m.	1	1		1	1					
	Butaca paciente/acompañante	1	0								
	Silla fija	1	1	1		1					
	TV de 25"	1	1		1	1					
	Cuadro decoración pared	1	0								
	Colgador para ropero	4	0								
	Aseos de la habitación										
	Cubo de basura con pedal 5L	1	0								
	Dispensador de papel higiénico rollo 200/300 m.	1	0								
	Sujeta toallas de ducha	1	1		1	1					
	Cuña de acero inoxidable	1	0								
Botella	1	0									
Escobilla WC	1	1		1	1						
Habitación doble uso individual Pediatria 10	Cama clínica eléctrica	5	1		1	1				hab.305	
	Cama infantil con barandilla	16	0								
	Cuna alta	15	0								
	Juego de barandillas para cama clínica	5	1		1	1					
	Colchón de espuma para cama clínica	5	1		1	1					
	Almohada para cama clínica	5	1		1	1					
	Porta-sueros para cama clínica	5	1		1	1					
	Mesita de noche clínica	1	0								
	Mesa cigüeña para comer	1	0								
	Sofá-cama 2 m.	1	1		1	1					
	Butaca paciente/acompañante	1	0								
	Silla fija	1	1	1		1					
	TV de 25"	1	1		1	1					
	Cuadro decoración pared	1	0								
	Colgador para ropero	4	0								
	Aseos de la habitación										
	Cubo de basura con pedal 5L	1	0						1 regulador de vacío		
	Dispensador de papel higiénico rollo 200/300 m.	1	0						1 oxígeno		
	Sujeta toallas de ducha	1	1		1	1					
	Cuña de acero inoxidable	1	0								
Botella	1	0									
Escobilla WC	1	1		1	1						

INSPECCIÓN MOBILIARIO DEL HOSPITAL

EDIFICIO:	HOSPITAL INFANTA LEONOR	INCOSA	FECHA:		INSPECTOR:	Aniuska Martín
EXPLOTADOR:	Hospital de Vallecas S.A.		HORA:		ACOMPaña AL INSPECTOR:	

UNIDAD DE HOSPITALIZACIÓN PEDIÁTRICA - HABITACIONES

	Equipamiento de cada espacio	Unidades (Anexo VI)	Unidades existentes	Etiqueta		Estado			OBSERVACIONES Equipamiento	OBSERVACIONES Ubicación		
				Si	No	Bueno	Roto	Deteriorado				
Habitación doble uso individual Pediatria 11	Cama clínica eléctrica	5	1		1	1			1 regulador de vacío	Hab.325		
	Cama infantil con barandilla	16	0									
	Cuna alta	15	0									
	Juego de barandillas para cama clínica	5	1		1	1						
	Colchón de espuma para cama clínica	5	1		1	1						
	Almohada para cama clínica	5	1		1	1						
	Porta-sueros para cama clínica	5	0									
	Mesita de noche clínica	1	0									
	Mesa cigüeña para comer	1	0									
	Sofá-cama 2 m.	1	1		1	1						
	Butaca paciente/acompañante	1	0									
	Silla fija	1	1	1		1						
	TV de 25"	1	1		1	1						
	Cuadro decoración pared	1	0									
	Colgador para ropero	4	0									
	Aseos de la habitación											
	Cubo de basura con pedal 5L	1	0									
	Dispensador de papel higiénico rollo 200/300 m.	1	0									
	Sujeta toallas de ducha	1	1		1	1						
	Cuña de acero inoxidable	1	0									
Botella	1	0										
Escobilla WC	1	1		1	1							
Habitación doble uso individual Pediatria 12	Cama clínica eléctrica	5	1		1	1				Hab.324		
	Cama infantil con barandilla	16	0									
	Cuna alta	15	0									
	Juego de barandillas para cama clínica	5	1		1	1						
	Colchón de espuma para cama clínica	5	1		1	1						
	Almohada para cama clínica	5	1		1	1						
	Porta-sueros para cama clínica	5	1		1	1						
	Mesita de noche clínica	1	0									
	Mesa cigüeña para comer	1	0									
	Sofá-cama 2 m.	1	1		1	1						
	Butaca paciente/acompañante	1	1		1	1						
	Silla fija	1	1	1		1						
	TV de 25"	1	1		1	1						
	Cuadro decoración pared	1	0									
	Colgador para ropero	4	0									
	Aseos de la habitación											
	Cubo de basura con pedal 5L	1	0						1 cubo basura pedal 12 litros			
	Dispensador de papel higiénico rollo 200/300 m.	1	0									
	Sujeta toallas de ducha	1	1		1	1						
	Cuña de acero inoxidable	1	0									
Botella	1	0										
Escobilla WC	1	1		1	1							

INSPECCIÓN MOBILIARIO DEL HOSPITAL

EDIFICIO:	HOSPITAL INFANTA LEONOR	INCOSA	FECHA:		INSPECTOR:	Aniuska Martín
EXPLOTADOR:	Hospital de Vallecas S.A.		HORA:		ACOMPaña AL INSPECTOR:	

UNIDAD DE HOSPITALIZACIÓN PEDIÁTRICA - HABITACIONES

	Equipamiento de cada espacio	Unidades (Anexo VI)	Unidades existentes	Etiqueta		Estado			OBSERVACIONES Equipamiento	OBSERVACIONES Ubicación
				Si	No	Bueno	Roto	Deteriorado		
Habitación doble uso individual Pediatria 13	Cama clínica eléctrica	5	0						hab.323	
	Cama infantil con barandilla	16	0							
	Cuna alta	15	1	1		1				
	Juego de barandillas para cama clínica	5	0							
	Colchón de espuma para cama clínica	5	0							
	Almohada para cama clínica	5	0							
	Porta-sueros para cama clínica	5	0							
	Mesita de noche clínica	1	1	1		1				
	Mesa cigüeña para comer	1	1	1		1				
	Sofá-cama 2 m.	1	1		1	1				
	Butaca paciente/acompañante	1	0							
	Silla fija	1	1	1		1				
	TV de 25"	1	0							
	Cuadro decoración pared	1	0							
	Colgador para ropero	4	0							
	Aseos de la habitación									
	Cubo de basura con pedal 5L	1	0							
	Dispensador de papel higiénico rollo 200/300 m.	1	0							
	Sujeta toallas de ducha	1	1	1		1				
	Cuña de acero inoxidable	1	0							
Botella	1	0								
Escobilla WC	1	1	1		1					
Habitación doble uso individual Pediatria 14	Cama clínica eléctrica	5	0						hab.322	
	Cama infantil con barandilla	16	0							
	Cuna alta	15	1	1		1				
	Juego de barandillas para cama clínica	5	0							
	Colchón de espuma para cama clínica	5	0							
	Almohada para cama clínica	5	0							
	Porta-sueros para cama clínica	5	0							
	Mesita de noche clínica	1	1	1		1				
	Mesa cigüeña para comer	1	1	1		1				
	Sofá-cama 2 m.	1	1		1	1				
	Butaca paciente/acompañante	1	0							
	Silla fija	1	0							
	TV de 25"	1	1		1	1				
	Cuadro decoración pared	1	0							
	Colgador para ropero	4	0							
	Aseos de la habitación									
	Cubo de basura con pedal 5L	1	0							
	Dispensador de papel higiénico rollo 200/300 m.	1	0							
	Sujeta toallas de ducha	1	1		1	1				
	Cuña de acero inoxidable	1	0							
Botella	1	0								
Escobilla WC	1	1		1	1					

INSPECCIÓN MOBILIARIO DEL HOSPITAL

EDIFICIO:	HOSPITAL INFANTA LEONOR	INCOSA		FECHA:		INSPECTOR:	Aniuska Martín				
EXPLOTADOR:	Hospital de Valdecas S.A.			HORA:		ACOMPaña AL INSPECTOR:					
UNIDAD DE HOSPITALIZACIÓN PEDIÁTRICA - HABITACIONES											
	Equipamiento de cada espacio	Unidades (Anexo VI)	Unidades existentes	Etiqueta		Estado			OBSERVACIONES Equipamiento	OBSERVACIONES Ubicación	
				Si	No	Bueno	Roto	Deteriorado			
Habitación doble uso individual Pediatria 15	Cama clínica eléctrica	5	1		1	1				hab.319	
	Cama infantil con barandilla	16	0								
	Cuna alta	15	0								
	Juego de barandillas para cama clínica	5	1		1	1					
	Colchón de espuma para cama clínica	5	1		1	1					
	Almohada para cama clínica	5	1		1	1					
	Porta-sueros para cama clínica	5	1		1	1					
	Mesita de noche clínica	1	1	1				1	sin tapa plástica		
	Mesa cigüeña para comer	1	1	1		1					
	Sofá-cama 2 m.	1	1		1	1					
	Butaca paciente/acompañante	1	0								
	Silla fija	1	1	1		1					
	TV de 25"	1	1		1	1					
	Cuadro decoración pared	1	0								
	Colgador para ropero	4	0								
	Aseos de la habitación										
	Cubo de basura con pedal 5L	1	0								
	Dispensador de papel higiénico rollo 200/300 m.	1	0								
	Sujeta toallas de ducha	1	1		1	1					
	Cuña de acero inoxidable	1	0								
Botella	1	0									
Escobilla WC	1	1		1	1						
Habitación doble uso individual Pediatria 16	Cama clínica eléctrica	5	0							hab.318	
	Cama infantil con barandilla	16	0								
	Cuna alta	15	1		1	1					
	Juego de barandillas para cama clínica	5	0								
	Colchón de espuma para cama clínica	5	0								
	Almohada para cama clínica	5	0								
	Porta-sueros para cama clínica	5	0								
	Mesita de noche clínica	1	1		1			1	cinta para plástica superior		
	Mesa cigüeña para comer	1	1		1			1			
	Sofá-cama 2 m.	1	1		1	1					
	Butaca paciente/acompañante	1	0								
	Silla fija	1	1	1		1					
	TV de 25"	1	1		1	1					
	Cuadro decoración pared	1	0								
	Colgador para ropero	4	0								
	Aseos de la habitación										
	Cubo de basura con pedal 5L	1	0								
	Dispensador de papel higiénico rollo 200/300 m.	1	0								
	Sujeta toallas de ducha	1	1		1			1	una varilla doblada		
	Cuña de acero inoxidable	1	0								
Botella	1	0									
Escobilla WC	1	1		1	1						

INSPECCIÓN MOBILIARIO DEL HOSPITAL

EDIFICIO:	HOSPITAL INFANTA LEONOR	INCOSA	FECHA:		INSPECTOR:	Aniuska Martín
EXPLOTADOR:	Hospital de Vallecas S.A.		HORA:		ACOMPaña AL INSPECTOR:	

UNIDAD DE HOSPITALIZACIÓN PEDIÁTRICA - HABITACIONES

	Equipamiento de cada espacio	Unidades (Anexo VI)	Unidades existentes	Etiqueta		Estado			OBSERVACIONES Equipamiento	OBSERVACIONES Ubicación		
				Si	No	Bueno	Roto	Deteriorado				
Habitación doble uso individual Pediatria 17	Cama clínica eléctrica	5	1		1	1			1 regulador de vacío	hab.317		
	Cama infantil con barandilla	16	0						1 oxígeno			
	Cuna alta	15	0									
	Juego de barandillas para cama clínica	5	1		1	1						
	Colchón de espuma para cama clínica	5	1		1	1						
	Almohada para cama clínica	5	1		1	1						
	Porta-sueros para cama clínica	5	1		1	1						
	Mesita de noche clínica	1	1	1				1	sin tapa plástica superior			
	Mesa cigüeña para comer	1	1		1			1				
	Sofá-cama 2 m.	1	1		1	1						
	Butaca paciente/acompañante	1	0									
	Silla fija	1	1	1		1						
	TV de 25"	1	1		1	1						
	Cuadro decoración pared	1	0									
	Colgador para ropero	4	0									
	Aseos de la habitación											
	Cubo de basura con pedal 5L	1	0									
	Dispensador de papel higiénico rollo 200/300 m.	1	0									
	Sujeta toallas de ducha	1	1		1	1		1	una varilla doblada			
	Cuña de acero inoxidable	1	0									
Botella	1	0										
Escobilla WC	1	1		1	1							
Habitación doble uso individual Pediatria 18	Cama clínica eléctrica	5	0						1 regulador de vacío	hab.316		
	Cama infantil con barandilla	16	0									
	Cuna alta	15	1	1		1						
	Juego de barandillas para cama clínica	5	0									
	Colchón de espuma para cama clínica	5	0									
	Almohada para cama clínica	5	0									
	Porta-sueros para cama clínica	5	0									
	Mesita de noche clínica	1	1	1				1	sin tapa plástica superior			
	Mesa cigüeña para comer	1	1	1				1	1001001877409			
	Sofá-cama 2 m.	1	1			1						
	Butaca paciente/acompañante	1	0									
	Silla fija	1	1	1		1						
	TV de 25"	1	1		1	1						
	Cuadro decoración pared	1	0									
	Colgador para ropero	4	0									
	Aseos de la habitación											
	Cubo de basura con pedal 5L	1	0									
	Dispensador de papel higiénico rollo 200/300 m.	1	0									
	Sujeta toallas de ducha	1	1		1	1						
	Cuña de acero inoxidable	1	0									
Botella	1	0										
Escobilla WC	1	1		1	1							

INSPECCIÓN MOBILIARIO DEL HOSPITAL

EDIFICIO:	HOSPITAL INFANTA LEONOR	INCOSA	FECHA:		INSPECTOR:	Aniuska Martín
EXPLOTADOR:	Hospital de Vallecas S.A.		HORA:		ACOMPaña AL INSPECTOR:	

UNIDAD DE HOSPITALIZACIÓN PEDIÁTRICA - HABITACIONES

	Equipamiento de cada espacio	Unidades (Anexo VI)	Unidades existentes	Etiqueta		Estado			OBSERVACIONES Equipamiento	OBSERVACIONES Ubicación	
				Si	No	Bueno	Roto	Deteriorado			
Habitación doble uso individual Pediatria 19	Cama clínica eléctrica	5								En plano, no existe en 28 habitaciones	
	Cama infantil con barandilla	16									
	Cuna alta	15									
	Juego de barandillas para cama clínica	5									
	Colchón de espuma para cama clínica	5									
	Almohada para cama clínica	5									
	Porta-sueros para cama clínica	5									
	Mesita de noche clínica	1									
	Mesa cigüeña para comer	1									
	Sofá-cama 2 m.	1									
	Butaca paciente/acompañante	1									
	Silla fija	1									
	TV de 25"	1									
	Cuadro decoración pared	1									
	Colgador para ropero	4									
	Aseos de la habitación										
	Cubo de basura con pedal 5L	1									
	Dispensador de papel higiénico rollo 200/300 m.	1									
	Sujeta toallas de ducha	1									
	Cuña de acero inoxidable	1									
Botella	1										
Escobilla WC	1										
Habitación doble uso individual Pediatria 20	Cama clínica eléctrica	5	0						2 mesas de trabajo 1,40 m	hab.321 despacho de la supervisora	
	Cama infantil con barandilla	16	0						1 silla giratoria con brazos et		
	Cuna alta	15	0						1 papelera		
	Juego de barandillas para cama clínica	5	0						1 armario de 2,00 m y dos puertas		
	Colchón de espuma para cama clínica	5	0						1 pizarra para rotulador		
	Almohada para cama clínica	5	0								
	Porta-sueros para cama clínica	5	0								
	Mesita de noche clínica	1	0								
	Mesa cigüeña para comer	1	0								
	Sofá-cama 2 m.	1	1		1	1					
	Butaca paciente/acompañante	1	0								
	Silla fija	1	2	2		2					
	TV de 25"	1	0								
	Cuadro decoración pared	1	0								
	Colgador para ropero	4	0								
	Aseos de la habitación										
	Cubo de basura con pedal 5L	1	1		1	1					
	Dispensador de papel higiénico rollo 200/300 m.	1	0								
	Sujeta toallas de ducha	1	1		1						
	Cuña de acero inoxidable	1	0								
Botella	1	0									
Escobilla WC	1	1		1	1						

INSPECCIÓN MOBILIARIO DEL HOSPITAL

EDIFICIO:	HOSPITAL INFANTA LEONOR	INCOSA	FECHA:		INSPECTOR:	Aniuska Martín
EXPLOTADOR:	Hospital de Vallecas S.A.		HORA:		ACOMPaña AL INSPECTOR:	

UNIDAD DE HOSPITALIZACIÓN PEDIÁTRICA - HABITACIONES

	Equipamiento de cada espacio	Unidades (Anexo VI)	Unidades existentes	Etiqueta		Estado			OBSERVACIONES Equipamiento	OBSERVACIONES Ubicación
				Si	No	Bueno	Roto	Deteriorado		
Habitación doble uso individual Pediatria 23	Cama clínica eléctrica	5							hab.327 sin habilitar	
	Cama infantil con barandilla	16								
	Cuna alta	15								
	Juego de barandillas para cama clínica	5								
	Colchón de espuma para cama clínica	5								
	Almohada para cama clínica	5								
	Porta-sueros para cama clínica	5								
	Mesita de noche clínica	1								
	Mesa cigüeña para comer	1								
	Sofá-cama 2 m.	1								
	Butaca paciente/acompañante	1								
	Silla fija	1								
	TV de 25"	1								
	Cuadro decoración pared	1								
	Colgador para ropero	4								
	Aseos de la habitación									
	Cubo de basura con pedal 5L	1								
	Dispensador de papel higiénico rollo 200/300 m.	1								
	Sujeta toallas de ducha	1								
	Cuña de acero inoxidable	1								
	Botella	1								
	Escobilla WC	1								
	Habitación doble uso individual Pediatria 24	Cama clínica eléctrica	5							
Cama infantil con barandilla		16								
Cuna alta		15								
Juego de barandillas para cama clínica		5								
Colchón de espuma para cama clínica		5								
Almohada para cama clínica		5								
Porta-sueros para cama clínica		5								
Mesita de noche clínica		1								
Mesa cigüeña para comer		1								
Sofá-cama 2 m.		1								
Butaca paciente/acompañante		1								
Silla fija		1								
TV de 25"		1								
Cuadro decoración pared		1								
Colgador para ropero		4								
Aseos de la habitación										
Cubo de basura con pedal 5L		1								
Dispensador de papel higiénico rollo 200/300 m.		1								
Sujeta toallas de ducha		1								
Cuña de acero inoxidable		1								
Botella		1								
Escobilla WC		1								

INSPECCIÓN MOBILIARIO DEL HOSPITAL

EDIFICIO:	HOSPITAL INFANTA LEONOR	INCOSA	FECHA:		INSPECTOR:	Aniuska Martín
EXPLOTADOR:	Hospital de Vallecas S.A.		HORA:		ACOMPaña AL INSPECTOR:	

UNIDAD DE HOSPITALIZACIÓN PEDIÁTRICA - HABITACIONES

	Equipamiento de cada espacio	Unidades (Anexo VI)	Unidades existentes	Etiqueta		Estado			OBSERVACIONES Equipamiento	OBSERVACIONES Ubicación		
				Si	No	Bueno	Roto	Deteriorado				
Habitación doble uso individual Pediatria 25	Cama clínica eléctrica	5							hab.326 sin habilitar			
	Cama infantil con barandilla	16										
	Cuna alta	15										
	Juego de barandillas para cama clínica	5										
	Colchón de espuma para cama clínica	5										
	Almohada para cama clínica	5										
	Porta-sueros para cama clínica	5										
	Mesita de noche clínica	1										
	Mesa cigüeña para comer	1										
	Sofá-cama 2 m.	1										
	Butaca paciente/acompañante	1										
	Silla fija	1										
	TV de 25"	1										
	Cuadro decoración pared	1										
	Colgador para ropero	4										
	Aseos de la habitación											
		Cubo de basura con pedal 5L	1									
		Dispensador de papel higiénico rollo 200/300 m.	1									
		Sujeta toallas de ducha	1									
		Cuña de acero inoxidable	1									
	Botella	1										
	Escobilla WC	1										
Habitación doble uso individual Pediatria 26	Cama clínica eléctrica	5							hab.304 sin habilitar			
	Cama infantil con barandilla	16										
	Cuna alta	15										
	Juego de barandillas para cama clínica	5										
	Colchón de espuma para cama clínica	5										
	Almohada para cama clínica	5										
	Porta-sueros para cama clínica	5										
	Mesita de noche clínica	1										
	Mesa cigüeña para comer	1										
	Sofá-cama 2 m.	1										
	Butaca paciente/acompañante	1										
	Silla fija	1										
	TV de 25"	1										
	Cuadro decoración pared	1										
	Colgador para ropero	4										
	Aseos de la habitación											
		Cubo de basura con pedal 5L	1									
		Dispensador de papel higiénico rollo 200/300 m.	1									
		Sujeta toallas de ducha	1									
		Cuña de acero inoxidable	1									
	Botella	1										
	Escobilla WC	1										

INSPECCIÓN MOBILIARIO DEL HOSPITAL

EDIFICIO:	HOSPITAL INFANTA LEONOR	INCOSA		FECHA:		INSPECTOR:	Aniuska Martín			
EXPLOTADOR:	Hospital de Vallecas S.A.			HORA:		ACOMPaña AL INSPECTOR:				
UNIDAD DE HOSPITALIZACIÓN PEDIÁTRICA - HABITACIONES										
	Equipamiento de cada espacio	Unidades (Anexo VI)	Unidades existentes	Etiqueta		Estado			OBSERVACIONES Equipamiento	OBSERVACIONES Ubicación
				Si	No	Bueno	Roto	Deteriorado		
Habitación doble uso individual Pediatria 29	Cama clínica eléctrica	5							hab. 301 sin habilitar	
	Cama infantil con barandilla	16								
	Cuna alta	15								
	Juego de barandillas para cama clínica	5								
	Colchón de espuma para cama clínica	5								
	Almohada para cama clínica	5								
	Porta-sueros para cama clínica	5								
	Mesita de noche clínica	1								
	Mesa cigüeña para comer	1								
	Sofá-cama 2 m.	1								
	Butaca paciente/acompañante	1								
	Silla fija	1								
	TV de 25"	1								
	Cuadro decoración pared	1								
	Colgador para ropero	4								
	Aseos de la habitación									
	Cubo de basura con pedal 5L	1								
	Dispensador de papel higiénico rollo 200/300 m.	1								
	Sujeta toallas de ducha	1								
	Cuña de acero inoxidable	1								
Botella	1									
Escobilla WC	1									
			AUDITOR				RESPONSABLE INSTALACIÓN			

INSPECCIÓN MOBILIARIO DEL HOSPITAL										
EDIFICIO:	HOSPITAL INFANTA LEONOR	INCOSA			FECHA:		INSPECTOR:	Aniuska Martín		
EXPLOTADOR:	Hospital de Vallecas S.A.				HORA:		ACOMPaña AL INSPECTOR:			
UNIDAD DE HOSPITALIZACIÓN PEDIÁTRICA - CONTROL ENFERMERÍA										
	Equipamiento de cada espacio	Unidades (Anexo VI)	Unidades existentes	Etiqueta		Estado			OBSERVACIONES Equipamiento	OBSERVACIONES Ubicación
				Si	No	Bueno	Roto	Deteriorado		
Puesto control enfermería	Reloj de pared con fecha	1	0						1 pizarra rotulador	
	Carro de historias clínicas	1	0						3 sillas giratorias	
	Silla giratoria con brazos y ruedas	2	0						1 báscula con altímetro	
	Cajonera de tres cajones con ruedas	1	2	2		2				
	Papelera	1	1		1	1				
	Planning para tarjetas	1	0							
	Plafón de avisos	1	0							
	"Tablilla" de Historia Clínica	30	0							
	Torre de dispensación de documentos de 15 huecos	1	0							
	Mostrador en obra (Equipamiento fijo)	1	1		1	1				
Zona limpia	Dispensador de jabón	1	1		1	1				
	Dispensador de toallas de papel	1	1		1	1				
	Armario vitrina colgado de 80 x 90 x 35 cm.	1	2	2		2				
	Taburete fijo de 60 cm.	1	0							
	Cubo de basura con pedal 12L	1	0							
	Papelera con tapa basculante de 25L	1	0							
	Frigorífico 300L	1	0							
	Carro de curas con cajones	1	1	1		1				
	Poyatas (Equipamiento fijo)	1	2		2	2				
Zona Intermedia	Dispensador de jabón	1								no existe
	Dispensador de toallas de papel	1								
	Armario vitrina colgado de 80 x 90 x 35 cm.	1								
	Taburete fijo de 60 cm.	1								
	Cubo de basura con pedal 12L	1								
	Papelera con tapa basculante de 25L	1								
	Poyatas (Equipamiento fijo)	1								
Zona Sucia	Dispensador de jabón	1	1		1	1				
	Dispensador de toallas de papel	1	1		1	1				
	Cubo de basura con tapa basculante de 50L	1	0							
	Carro de transporte de ropa sucia	2	2	2		2				
	Taburete fijo de 60 cm.	1	0							
	Poyatas (Equipamiento fijo)	1	1		1	1				

INSPECCIÓN MOBILIARIO DEL HOSPITAL										
EDIFICIO:	HOSPITAL INFANTA LEONOR	INCOSA			FECHA:		INSPECTOR:	Aniuska Martín		
EXPLOTADOR:	Hospital de Vallecas S.A.				HORA:		ACOMPaña AL INSPECTOR:			
UNIDAD DE HOSPITALIZACIÓN PEDIÁTRICA - CONTROL ENFERMERÍA										
	Equipamiento de cada espacio	Unidades (Anexo VI)	Unidades existentes	Etiqueta		Estado			OBSERVACIONES Equipamiento	OBSERVACIONES Ubicación
				Si	No	Bueno	Roto	Deteriorado		
Sala Técnica Polivalente	Negatoscopio de tres cuerpos	1								no existe
	Esfigmomanómetro de mercurio de pared	1								
	Foco de exploración de pie	1								
	Dispensador de jabón	1								
	Dispensador de toallas de papel	1								
	Silla giratoria con brazos y ruedas	1								
	Silla fija con brazos	2								
	Taburete giratorio con ruedas	1								
	Litera de exploración con cabecero abatible y ruedas	1								
	Conjunto dispensador-cortador de papel para litera	1								
	Escabel	1								
	Cortinaje de exploración	1								
	ML de guía para cortinas de zonas clínicas	4								
	Armario vitrina colgado de 80 x 90 x 35 cm.	2								
	Mesa de trabajo de 140 x 80 x 74 cm.	1								
	Cajonera colgante de dos cajones	1								
	Papelera	1								
	Cubo de basura con pedal 12L	1								
	Perchero mural múltiple (módulo)	1								
	Aspirador y contenedor	1								
Gavetas para fungible	1									
Carro de curas de 3 estantes con buzón de deshechos	1									
Poyatas (Equipamiento fijo)	1									
Mueble clínico encastrado con pilita dos cuerpos (elemento fijo)	1									
			AUDITOR				RESPONSABLE INSTALACIÓN			

INSPECCIÓN MOBILIARIO DEL HOSPITAL										
EDIFICIO:	HOSPITAL INFANTA LEONOR	INCOSA			FECHA:		INSPECTOR:	Aniuska Martín		
EXPLOTADOR:	Hospital de Vallecas S.A.				HORA:		ACOMPaña AL INSPECTOR:			
UNIDAD DE HOSPITALIZACIÓN PEDIÁTRICA - SALAS										
	Equipamiento de cada espacio	Unidades (Anexo VI)	Unidades existentes	Etiqueta		Estado			OBSERVACIONES Equipamiento	OBSERVACIONES Ubicación
				Si	No	Bueno	Roto	Deteriorado		
Zona preparación biberones	Taburete giratorio alto con respaldo	1	0							
	Dispensador de jabón	1	1		1	1				
	Dispensador de toallas de papel	1	1		1	1				
	Calentador de biberones	2	0							
	Cubo de basura con pedal 12L	1	0							
	Armario vitrina colgado de 80 x 90 x 35 cm.	2	2	2		2				
	Poyatas (Equipamiento fijo)	1	1		1	1				
Sala de juegos	Mesa redonda, diámetro 120 y altura 40 cm.	2								1 cubo basura 12 L
	Mesa redonda, diámetro 120 y altura 47 cm.	2								
	Mesa redonda, diámetro 120 y altura 54 cm.	2								
	Módulo casillero guardería 90 x 75 x 40 cm.	1								
	Módulo cubetero guardería 90 x 75 x 40 cm.	2								
	Carro infantil con ruedas 90 x 55 x 59 cm.	1								
	Módulo estantería guardería 90 x 75 x 40 cm.	2								
	Silla infantil madera 33 x 30 cm.	8								
	Silla infantil madera 31 x 54 cm.	8								
Silla infantil madera 34 x 57 cm.	8									
Sala de enseñanza	Mesa redonda, diámetro 120 y altura 47 cm.	2	4	4		4				comparte con sala de juegos
	Mesa rectangular 120 x 60 y altura 53 cm.	2	1		1	1				
	Mesa rectangular 120 x 60 y altura 59 cm.	2	2	2		2				
	Silla infantil madera 33 x 30 cm.	8	7	7		5		2	1001002242620 - 1001002243203	
	Silla infantil madera 31 x 54 cm.	8	9	9		6		3	desencolada: 1001002244002	
	Silla infantil madera 34 x 57 cm.	8	7		7	7				
	Módulo estantería guardería 90 x 75 x 40 cm.	4	5		5	5				
			AUDITOR				RESPONSABLE INSTALACIÓN			

INSPECCIÓN MOBILIARIO DEL HOSPITAL											
EDIFICIO:	HOSPITAL INFANTA LEONOR	INCOSA				FECHA:		INSPECTOR:	Aniuska Martín		
EXPLOTADOR:	Hospital de Vallecas S.A.					HORA:		ACOMPaña AL INSPECTOR:			
UNIDAD DE HOSPITALIZACIÓN PEDIÁTRICA - ZONAS DE APOYO											
	Equipamiento de cada espacio	Unidades (Anexo VI)	Unidades existentes	Etiqueta		Estado			OBSERVACIONES Equipamiento	OBSERVACIONES Ubicación	
				Si	No	Bueno	Roto	Deteriorado			
Almacén de medicamentos	Estantería de 180 x 100 cm. y 8 estantes	1	0						1 estantería metálica 5/6	Está dentro de zona de limpio	
	Contenedor de almacén apilable 240/200x105x75 mm.	5	3	3		3					
Zona de trabajo personal	Silla giratoria con brazos y ruedas	1	3	3		3			3 sillas giratorias		
	Silla fija con brazos	8	2	2		2			1 silla fija		
	Mesa reuniones 250 x 120 x 74 cm. (8 personas)	1	0						1 mesa de trabajo de 1,40 m		
	Armario altura 200 x 80 x 40 cm.	2	0						2 butacas		
	Papelera	1	0								
	Perchero de pie	1	1	1		1					
	Pizarra para rotulador de pared	1	1	1		1					
Aseos Personal 1	Dispensador de jabón	1	1		1	1					
	Cubo de basura con pedal 12L	1	0								
	Cubo de basura con pedal 5L	1	0								
	Dispensador de toallas de papel	1	1		1	1					
	Dispensador de papel higiénico rollo 200/300 m.	1	1		1	1					
	Colgador mural individual	1	1		1	1					
	Lavabo con repisa (elemento fijo)	1	1		1	1					
	Espejo encastrado (elemento fijo)	1	1		1	1					
	Repisa para elementos de aseo (elemento fijo)	1	0								
Aseos Personal 2	Dispensador de jabón	1	1		1	1			1 armario 2 m dos puertas		
	Cubo de basura con pedal 12L	1	0								
	Cubo de basura con pedal 5L	1	0								
	Dispensador de toallas de papel	1	1		1	1					
	Dispensador de papel higiénico rollo 200/300 m.	1	1		1	1					
	Colgador mural individual	1	0								
	Lavabo con repisa (elemento fijo)	1	1		1	1					
	Espejo encastrado (elemento fijo)	1	1		1	1					
	Repisa para elementos de aseo (elemento fijo)	1	0								
			AUDITOR					RESPONSABLE INSTALACIÓN			

INSPECCIÓN MOBILIARIO DEL HOSPITAL										
EDIFICIO:	HOSPITAL INFANTA LEONOR	INCOSA			FECHA:	10/01/2018	INSPECTOR:	Valentina Morales		
EXPLOTADOR:	Hospital de Vallecas S.A.				HORA:	15:00	ACOMPaña AL INSPECTOR:			
UNIDAD DE HOSPITALIZACIÓN NEONATOLÓGICA - SALA DE HOSPITALIZACIÓN Y CONTROL DE ENFERMERÍA										
	Equipamiento de cada espacio	Unidades (Anexo VI)	Unidades existentes	Etiqueta		Estado			OBSERVACIONES Equipamiento	OBSERVACIONES Ubicación
				Si	No	Bueno	Roto	Deteriorado		
Sala de Hospitalización	Caudalímetro de oxígeno	14	7		7	7				1 poyatas, 2 taburetes giratorios con ruedas con etiqueta, 2 gavetas para fungible, 3 dispensador de toallas de papel, 2 dispensador de jabón, 1 mesa de trabajo, 2 sillas fijas con brazos con etiqueta, 1 silla fija, 1 silla giratoria con ruedas
	Regulador de vacío	14	12		12	12				
	Esfigmomanómetro de pared	14	0							
	Soporte de termómetro	14	0							
	Mesa de exploración de bebés	2	1	1		1				
	Carro de curas	2	1	1		1				
	Cuadro decoración pared	6	0							
	Colgador para ropero	24	0							
	Papelera metálica	6	0						plástico	
	Cubo de basura con pedal 5L	6	0							
	Equipamiento técnico específico	1	1		1	1				
Puesto control enfermería	Reloj de pared con fecha	1	0							3 sillas giratorias con ruedas sin brazos - 2 taburetes giratorios altos con respaldar
	Carro de historias clínicas	1	0							
	Silla giratoria con brazos y ruedas	2	2	2		2				
	Cajonera de tres cajones con ruedas	1	1	1				1	sin ruedas	
	Papelera	1	0						12 L sin tapa	
	Planning para tarjetas	1	0							
	Plafón de avisos	1	0							
	"Tablilla" de Historia Clínica	30	0							
	Torre de dispensación de documentos de 15 huecos	1	0							
	Mostrador en obra (Equipamiento fijo)	1	1		1	1				
Zona limpia	Dispensador de jabón	1	1		1	1				1 armario 74 x 80 x 40, con etiqueta
	Dispensador de toallas de papel	1	1		1	1				
	Armario vitrina colgado de 80 x 90 x 35 cm.	1	2	2		2				
	Taburete fijo de 60 cm.	1	0							
	Cubo de basura con pedal 12L	1	0							
	Papelera con tapa basculante de 25L	1	0							
	Frigorífico 300L	1	0							
	Carro de curas con cajones	1	0							
	Poyatas (Equipamiento fijo)	1	1		1	1				
Zona Intermedia	Dispensador de jabón	1								no existe
	Dispensador de toallas de papel	1								
	Armario vitrina colgado de 80 x 90 x 35 cm.	1								
	Taburete fijo de 60 cm.	1								
	Cubo de basura con pedal 12L	1								
	Papelera con tapa basculante de 25L	1								
	Poyatas (Equipamiento fijo)	1								
Zona Sucia	Dispensador de jabón	1	1		1	1				
	Dispensador de toallas de papel	1	1		1	1				
	Cubo de basura con tapa basculante de 50L	1	1		1			1	sin tapa	
	Carro de transporte de ropa sucia	2	1		1	1				
	Taburete fijo de 60 cm.	1	0							
	Poyatas (Equipamiento fijo)	1	1		1	1				

INSPECCIÓN MOBILIARIO DEL HOSPITAL										
EDIFICIO:	HOSPITAL INFANTA LEONOR	INCOSA			FECHA:	10/01/2018	INSPECTOR:		Valentina Morales	
EXPLOTADOR:	Hospital de Vallecas S.A.				HORA:	15:00	ACOMPaña AL INSPECTOR:			
UNIDAD DE HOSPITALIZACIÓN NEONATOLÓGICA - SALA DE HOSPITALIZACIÓN Y CONTROL DE ENFERMERÍA										
	Equipamiento de cada espacio	Unidades (Anexo VI)	Unidades existentes	Etiqueta		Estado			OBSERVACIONES Equipamiento	OBSERVACIONES Ubicación
				Si	No	Bueno	Roto	Deteriorado		
Sala Técnica Polivalente	Negatoscopio de tres cuerpos	1								no existe
	Esfigmomanómetro de mercurio de pared	1								
	Foco de exploración de pie	1								
	Dispensador de jabón	1								
	Dispensador de toallas de papel	1								
	Silla giratoria con brazos y ruedas	1								
	Silla fija con brazos	2								
	Taburete giratorio con ruedas	1								
	Mesa de exploración de bebés	1								
	Conjunto dispensador-cortador de papel para litera	1								
	Armario vitrina colgado de 80 x 90 x 35 cm.	2								
	Mesa de trabajo de 140 x 80 x 74 cm.	1								
	Cajonera colgante de dos cajones	1								
	Papelera	1								
	Cubo de basura con pedal 12L	1								
Poyatas (Equipamiento fijo)	1									
			AUDITOR					RESPONSABLE INSTALACIÓN		

INSPECCIÓN MOBILIARIO DEL HOSPITAL										
EDIFICIO:	HOSPITAL INFANTA LEONOR	INCOSA			FECHA:	10/01/2018	INSPECTOR:		Valentina Morales	
EXPLOTADOR:	Hospital de Vallecas S.A.				HORA:	15:00	ACOMPaña AL INSPECTOR:			
UNIDAD DE HOSPITALIZACIÓN NEONATOLÓGICA - OTRAS ZONAS										
	Equipamiento de cada espacio	Unidades (Anexo VI)	Unidades existentes	Etiqueta		Estado			OBSERVACIONES Equipamiento	OBSERVACIONES Ubicación
				Si	No	Bueno	Roto	Deteriorado		
Zona de lavado de manos	Poyatas (Equipamiento fijo)	1	1		1	1			1 perchero de pie, con etiqueta	1 dispensador de jabón y 1 dispensador de toallas de papel
Zona de lavado (incubadoras, cunas, etc)	Equipamiento específico	1	1		1	1			1 poyata 2 silla fija con etiqueta	
Habitación lactancia materna	Silla fija	6								No existe, es una sala de incubadoras de bebés
	Dispensador de jabón	1								
	Dispensador de toallas de papel	1								
	Soporte para posters de campañas	1								
	Expositor de folletos	1								
	Papelera	1								
	Cubo de basura con pedal 12L	1								
Poyatas (Equipamiento fijo)	1									
Almacén de medicamentos	Estantería de 180 x 100 cm. y 8 estantes	1	0						4 estanterías metálicas 5/6	
	Contenedor de almacén apilable 240/200x105x75 mm.	5	3		3	3				
Zona de trabajo personal	Silla giratoria con brazos y ruedas	1	0							piso 3 - satélite N (sala de reuniones según plano)
	Silla fija con brazos	8	1	1		1			2 sillas sin brazos con etiqueta	
	Mesa reuniones 250 x 120 x 74 cm. (8 personas)	1	0							
	Armario altura 200 x 80 x 40 cm.	2	1	1		1				
	Papelera	1	0							
	Perchero de pie	1	1	1		1				
Pizarra para rotulador de pared	1	1	1		1					
			AUDITOR					RESPONSABLE INSTALACIÓN		

INSPECCIÓN MOBILIARIO DEL HOSPITAL										
EDIFICIO:	HOSPITAL INFANTA LEONOR	INCOSA			FECHA:	10/01/2018	INSPECTOR:		Valentina Morales	
EXPLOTADOR:	Hospital de Vallecas S.A.				HORA:	15:00	ACOMPaña AL INSPECTOR:			
UNIDAD DE HOSPITALIZACIÓN NEONATOLÓGICA - ZONA DE APOYO										
	Equipamiento de cada espacio	Unidades (Anexo VI)	Unidades existentes	Etiqueta		Estado			OBSERVACIONES Equipamiento	OBSERVACIONES Ubicación
				Si	No	Bueno	Roto	Deteriorado		
Sala de espera familiares	Sillas modulares	20								Comparte con sala de espera de hospitalización pediátrica y obstétrica
	Mesita auxiliar rectangular de 80 x 50 cm.	4								
	Cuadro decoración pared	6								
	Jardinera	1								
	Soporte para posters de campañas	1								
	Expositor de folletos	1								
	Papelera	1								
	Sofá con mesa de esquina y central baja	1								
Aseos públicos 1	Dispensador de jabón	1	1		1	1				sin tapa
	Cubo de basura con pedal 12L	1	1		1			1		
	Cubo de basura con pedal 5L	1	0							
	Secamanos eléctrico	1	1		1		1			
	Dispensador de papel higiénico rollo 200/300 m.	1	1		1	1				
	Colgador mural individual	1	0							
	Lavabo con repisa (elemento fijo)	1	1		1	1				
	Espejo encastrado (elemento fijo)	1	1		1	1				
	Repisa para elementos de aseo (elemento fijo)	1	0							
Aseos públicos 2	Dispensador de jabón	1	1		1	1				
	Cubo de basura con pedal 12L	1	0							
	Cubo de basura con pedal 5L	1	0							
	Secamanos eléctrico	1	1		1	1				
	Dispensador de papel higiénico rollo 200/300 m.	1	1		1	1				
	Colgador mural individual	1	0							
	Lavabo con repisa (elemento fijo)	1	1		1	1				
	Espejo encastrado (elemento fijo)	1	1		1	1				
	Repisa para elementos de aseo (elemento fijo)	1	0							
Despacho de información	Mesa de trabajo de 140 x 80 x 74 cm.	1								No existe
	Cajonera colgante de dos cajones	1								
	Silla giratoria con brazos y ruedas	1								
	Silla fija con brazos	2								
	Papelera	1								
			AUDITOR					RESPONSABLE INSTALACIÓN		

INSPECCIÓN MOBILIARIO DEL HOSPITAL											
EDIFICIO:	HOSPITAL INFANTA LEONOR	INCOSA				FECHA:	11/01/2018	INSPECTOR:	Valentina Morales		
EXPLOTADOR:	Hospital de Vallecas S.A.					HORA:	15:00	ACOMPaña AL INSPECTOR:			
UNIDAD DE HOSPITALIZACIÓN NEONATOLÓGICA - ZONA DE APOYO COMPARTIDA ENTRE UNIDADES PEDIÁTRICA, OBSTÉTRICA Y NEONATOLÓGICA											
	Equipamiento de cada espacio	Unidades (Anexo VI)	Unidades existentes	Etiqueta		Estado			OBSERVACIONES Equipamiento	OBSERVACIONES Ubicación	
				Si	No	Bueno	Roto	Deteriorado			
Despacho de supervisión	Silla giratoria con brazos y ruedas	1	1	1		1			1 mesa redonda 1,20 m.	Cajoneras sin ruedas: 100100909100 100100909209 100100909308 1 pizarra para rotulador 1 armario altura 200 X 80 x 40 cm. Ubicado en sala de trabajo según plano: Satélite F, planta 3	
	Silla fija	2	4	4		4					
	Mesa de trabajo de 140 x 80 x 74 cm.	1	2	2		2					
	Armario altura 200 X 80 x 40 cm. Con estantería y archivador	1									
	Papelera	1	1		1	1					
	Cajonera de tres cajones con ruedas	1	4	3	1			4	Sin ruedas		
	Perchero de pie	1	1	1		1					
Zona polivalente de personal	Armario altura 200 X 80 x 40 cm.	1	0							2 bancos de vestidor sin etiqueta 1 mesa de trabajo, con etiqueta 1 sofá 2 m 1 armario 74 x 80 x 40 deteriorado	
	Silla fija con brazos	8	0								
	Mesa reuniones 250 x 120 x 74 cm. (8 personas)	1	0								
	Papelera	1	1		1	1					
	Perchero de pie	1	1	1		1					
	Pizarra para rotulador de pared	1	1		1	1					
	Nevera de 150 L	1	0								
	Cafetera eléctrica	1	1		1	1					
Horno microondas empotrado	1	1		1	1						
Sala de reuniones	Armario altura 74 x 80 x 40 cm.	1	0						1 pantalla	2 mesas de trabajo, con etiqueta 6 sillas fijas, con etiqueta 1 cajonera de tres cajones, sin ruedas 1 sofá de 2 m. 1 armario altura 200 x 80 x 40 cm.	
	Silla fija con brazos	8	13	13		13					
	Mesa reuniones 250 x 120 x 74 cm. (8 personas)	1	2	2		2					
	Papelera	1	0								
	Perchero de pie	1	2	2		2					
	Pizarra para rotulador de pared	1	1		1	1					
Zona trabajo administrativo	Mesa de trabajo de 140 x 80 x 74 cm.	1	0							Y Despacho supervisión según plano: Satélite N, planta 3 1 sofá 2 plazas. 4 butacas	
	Silla giratoria con brazos y ruedas	1	0								
	Armario altura 200 X 80 x 40 cm.	1	0								
	Cajonera de tres cajones con ruedas	1	0								
	Silla fija	2	5	5		4	1		1001002505806		
	Plafón de corcho	1	0								
	Papelera	1	0								
	Fotocopiadoras	1	0								
Oficio	Dispensador de jabón	1								No existe	
	Dispensador de toallas de papel	1									
	Armario oficio colgado 80 x 90 x 35 cm.	1									
	Cubo de basura con pedal 12L	1									
	Papelera con tapa basculante de 25L	1									
	Frigorífico 80L	1									
	Microondas de 20-25L	1									
	Poyatas (Equipamiento fijo)	1									
Almacén de material general	Estantería de 180 x 100 cm. Y 8 estantes	4	3	3		3					
	Contenedor de almacén apilable 240/200x105x75 mm.	20	0								
Almacén de lencería	Carro de lencería	1	0								
Almacén de equipamientos	Estantería de 180 x 100 cm. Y 8 estantes	4	0						2 gavetas para fungibles		

INSPECCIÓN MOBILIARIO DEL HOSPITAL										
EDIFICIO:	HOSPITAL INFANTA LEONOR	INCOSA			FECHA:	11/01/2018	INSPECTOR:	Valentina Morales		
EXPLOTADOR:	Hospital de Vallecas S.A.				HORA:	15:00	ACOMPaña AL INSPECTOR:			
UNIDAD DE HOSPITALIZACIÓN NEONATOLÓGICA - ZONA DE APOYO COMPARTIDA ENTRE UNIDADES PEDIÁTRICA, OBSTÉTRICA Y NEONATOLÓGICA										
	Equipamiento de cada espacio	Unidades (Anexo VI)	Unidades existentes	Etiqueta		Estado			OBSERVACIONES Equipamiento	OBSERVACIONES Ubicación
				Si	No	Bueno	Roto	Deteriorado		
Zona utensilios de limpieza	Carro de limpieza	1	1		1	1				
	Estantería de pared de 3 estantes	1	0							
Vestuarios personal	Carro de transporte de ropa sucia	2	0							
	Banco de vestidor	2	6	6		6				Neonatos, satélite F, planta 3 + Zona compartida, satélite N, planta 3
	Armario ropero modular	18	66	66		66				
	Colgador para ropero	54	0	0						
	Papelera con tapa basculante de 50L	2	0	0					5L	
Colgador mural múltiple (módulo)	4	1	1		1					
Sala de espera familiares 1	Sillas modulares	20	7	1	6	7				planta 3 - satélite F (neonatos)
	Mesita auxiliar rectangular de 80 x 50 cm.	4	0							
	Cuadro decoración pared	6	0							
	Jardinera	1	0							
	Soporte para posters de campañas	1	0							
	Expositor de folletos	1	0							
	Papelera	1	0							
Sofá con mesa de esquina y central baja	1	0								
Sala de espera familiares 2	Sillas modulares	20								Solo hay 1
	Mesita auxiliar rectangular de 80 x 50 cm.	4								
	Cuadro decoración pared	6								
	Jardinera	1								
	Soporte para posters de campañas	1								
	Expositor de folletos	1								
	Papelera	1								
Sofá con mesa de esquina y central baja	1									
Aseos públicos 1	Dispensador de jabón	1	1		1	1				Aseos de personal Zona compartida 2 sujeta toallas de ducha
	Cubo de basura con pedal 12L	1	0							
	Cubo de basura con pedal 5L	1	2		2	2				
	Secamanos eléctrico	1	0						1 dispen. de toallas de papel	
	Dispensador de papel higiénico rollo 200/300 m.	1	2		2	2				
	Colgador mural individual	1	2		2	2				
	Lavabo con repisa (elemento fijo)	1	4		4	4				
	Espejo encastrado (elemento fijo)	1	2		2	2				
Repisa para elementos de aseo (elemento fijo)	1	1		1	1					
Aseos públicos 2	Dispensador de jabón	1	1		1	1				Aseos de personal Zona compartida 2 sujeta toallas de ducha
	Cubo de basura con pedal 12L	1	0							
	Cubo de basura con pedal 5L	1	2		2	2				
	Secamanos eléctrico	1	0						1 dispen. de toallas de papel	
	Dispensador de papel higiénico rollo 200/300 m.	1	2		2	2				
	Colgador mural individual	1	2		2	2				
	Lavabo con repisa (elemento fijo)	1	4		4	4				
	Espejo encastrado (elemento fijo)	1	2		2	2				
Repisa para elementos de aseo (elemento fijo)	1	1		1	1					

INSPECCIÓN MOBILIARIO DEL HOSPITAL										
EDIFICIO:	HOSPITAL INFANTA LEONOR	INCOSA			FECHA:	11/01/2018	INSPECTOR:	Valentina Morales		
EXPLOTADOR:	Hospital de Vallecas S.A.				HORA:	15:00	ACOMPaña AL INSPECTOR:			
UNIDAD DE HOSPITALIZACIÓN NEONATOLÓGICA - ZONA DE APOYO COMPARTIDA ENTRE UNIDADES PEDIÁTRICA, OBSTÉTRICA Y NEONATOLÓGICA										
	Equipamiento de cada espacio	Unidades (Anexo VI)	Unidades existentes	Etiqueta		Estado			OBSERVACIONES Equipamiento	OBSERVACIONES Ubicación
				Si	No	Bueno	Roto	Deteriorado		
Aseos públicos 3	Dispensador de jabón	1								
	Cubo de basura con pedal 12L	1								
	Cubo de basura con pedal 5L	1								
	Secamanos eléctrico	1								
	Dispensador de papel higiénico rollo 200/300 m.	1								
	Colgador mural individual	1								
	Lavabo con repisa (elemento fijo)	1								
	Espejo encastrado (elemento fijo)	1								
	Repisa para elementos de aseo (elemento fijo)	1								
Aseos públicos 4	Dispensador de jabón	1								
	Cubo de basura con pedal 12L	1								
	Cubo de basura con pedal 5L	1								
	Secamanos eléctrico	1								
	Dispensador de papel higiénico rollo 200/300 m.	1								
	Colgador mural individual	1								
	Lavabo con repisa (elemento fijo)	1								
	Espejo encastrado (elemento fijo)	1								
	Repisa para elementos de aseo (elemento fijo)	1								
Despacho de información	Mesa de trabajo de 140 x 80 x 74 cm.	1	1	1		1			1 gavetas para fungible	Funciona como consulta.
	Cajonera colgante de dos cajones	1	0							2 taburetes giratorios con ruedas, etiquetados
	Silla giratoria con brazos y ruedas	1	1	1		1				1 carro de curas, etiquetado
	Silla fija con brazos	2	0						2 sillas fijas, con etiqueta	1 mesa de exploración de bebés, etiquetada
	Papelera	1	0							
Despacho de información	Mesa de trabajo de 140 x 80 x 74 cm.	1								Se encuentra vacía
	Cajonera colgante de dos cajones	1								
	Silla giratoria con brazos y ruedas	1								
	Silla fija con brazos	2								
	Papelera	1								
Despacho de información	Mesa de trabajo de 140 x 80 x 74 cm.	1	1	1		1				1 Litera de exploración con cabecero abatible y ruedas, etiquetada
	Cajonera colgante de dos cajones	1	0							
	Silla giratoria con brazos y ruedas	1	0							
	Silla fija con brazos	2	0							
	Papelera	1	0							
			AUDITOR					RESPONSABLE INSTALACIÓN		

INSPECCIÓN MOBILIARIO DEL HOSPITAL											
EDIFICIO:	HOSPITAL INFANTA LEONOR	INCOSA			FECHA:	11/01/2018	INSPECTOR:		Juan Carlos García		
EXPLOTADOR:	Hospital de Vallecas S.A.				HORA:	10:00	ACOMPaña AL INSPECTOR:				
UNIDAD DE HOSPITALIZACIÓN PSIQUIÁTRICA - HABITACIONES											
	Equipamiento de cada espacio	Unidades (Anexo VI)	Unidades existentes	Etiqueta		Estado			OBSERVACIONES Equipamiento	OBSERVACIONES Ubicación	
				Si	No	Bueno	Roto	Deteriorado			
Habitación doble uso individual Psiquiátrica 1	Cama clínica eléctrica con accesorios	1	0							C 217 Almacén	
	Juego de barandillas para cama clínica	1	0								
	Colchón de látex para cama clínica	1	0								
	Almohada para cama clínica	1	0								
	Portasueros rodado	1	0								
	Porta-sueros para cama clínica	1	0								
	Caudalímetro de oxígeno	1	0								
	Regulador de vacío	1	0								
	Esfigmomanómetro de pared	1	0								
	Soporte de termómetro	1	0								
	Mesita de noche clínica	1	0								
	Mesa cigüeña para comer	1	0								
	Sofá-cama 2 m.	1	4		4			4			
	Butaca paciente/acompañante	1	0								
	Sillón ergonómico para pacientes	1	1		1	1					
	Silla fija	1	1	1		1					
	Cuadro decoración pared	1	0								
	Colgador para ropero	4	0								
	Papelera metálica	1	0								
	Cubo de basura con pedal 5L	1	0								
	Aseos de la habitación										
	Dispensador de papel higiénico rollo 200/300 m.	1	0								
	Sujeta toallas de ducha	1	0								
	Cuña de acero inoxidable con soporte	1	0								
	Palangana de aseo metálica	1	0								
	Botella	1	0								
	Escobilla WC	1	0								
Lavabo con repisa (elemento fijo)	1	0									
Espejo encastrado (elemento fijo)	1	0									
Repisa para objetos de aseo (elemento fijo)	1	0									
Accesorios de ducha (elemento fijo)	1	0									
Abrazadera en pared (elemento fijo)	1	0									

INSPECCIÓN MOBILIARIO DEL HOSPITAL

EDIFICIO:	HOSPITAL INFANTA LEONOR	INCOSA	FECHA:	11/01/2018	INSPECTOR:	Juan Carlos García
EXPLOTADOR:	Hospital de Vallecas S.A.		HORA:	10:00	ACOMPaña AL INSPECTOR:	

UNIDAD DE HOSPITALIZACIÓN PSIQUIÁTRICA - HABITACIONES

	Equipamiento de cada espacio	Unidades (Anexo VI)	Unidades existentes	Etiqueta		Estado			OBSERVACIONES Equipamiento	OBSERVACIONES Ubicación		
				Si	No	Bueno	Roto	Deteriorado				
Habitación doble uso individual Psiquiátrica 2	Cama clínica eléctrica con accesorios	1	0						cama no eléctrica	C 215		
	Juego de barandillas para cama clínica	1	0									
	Colchón de látex para cama clínica	1	1		1	1						
	Almohada para cama clínica	1	1		1	1						
	Portasueros rodado	1	0									
	Porta-sueros para cama clínica	1	0									
	Caudalímetro de oxígeno	1	0									
	Regulador de vacío	1	0									
	Esfigmomanómetro de pared	1	0									
	Soporte de termómetro	1	0									
	Mesita de noche clínica	1	1		1	1						
	Mesa cigüeña para comer	1	1		1	1						
	Sofá-cama 2 m.	1	0									
	Butaca paciente/acompañante	1	0									
	Sillón ergonómico para pacientes	1	0									
	Silla fija	1	0									
	Cuadro decoración pared	1	0									
	Colgador para ropero	4	0									
	Papelera metálica	1	0									
	Cubo de basura con pedal 5L	1	0									
	Aseos de la habitación											
	Dispensador de papel higiénico rollo 200/300 m.	1	0									
	Sujeta toallas de ducha	1	0									
	Cuña de acero inoxidable con soporte	1	0									
	Palangana de aseo metálica	1	0									
	Botella	1	0									
	Escobilla WC	1	0									
	Lavabo con repisa (elemento fijo)	1	1		1	1						
	Espejo encastrado (elemento fijo)	1	1		1	1						
	Repisa para objetos de aseo (elemento fijo)	1	0									
Accesorios de ducha (elemento fijo)	1	0										
Abrazadera en pared (elemento fijo)	1	0										

INSPECCIÓN MOBILIARIO DEL HOSPITAL

EDIFICIO:	HOSPITAL INFANTA LEONOR	INCOSA	FECHA:	11/01/2018	INSPECTOR:	Juan Carlos García
EXPLOTADOR:	Hospital de Vallecas S.A.		HORA:	10:00	ACOMPaña AL INSPECTOR:	

UNIDAD DE HOSPITALIZACIÓN PSIQUIÁTRICA - HABITACIONES

	Equipamiento de cada espacio	Unidades (Anexo VI)	Unidades existentes	Etiqueta		Estado			OBSERVACIONES Equipamiento	OBSERVACIONES Ubicación		
				Si	No	Bueno	Roto	Deteriorado				
Habitación doble uso individual Psiquiátrica 3	Cama clínica eléctrica con accesorios	1	0						Cama no eléctrica	C 218		
	Juego de barandillas para cama clínica	1	0									
	Colchón de látex para cama clínica	1	1		1	1						
	Almohada para cama clínica	1	1		1	1						
	Portasueros rodado	1	0									
	Porta-sueros para cama clínica	1	0									
	Caudalímetro de oxígeno	1	0									
	Regulador de vacío	1	0									
	Esfigmomanómetro de pared	1	0									
	Soporte de termómetro	1	0									
	Mesita de noche clínica	1	0									
	Mesa cigüeña para comer	1	1		1	1						
	Sofá-cama 2 m.	1	0									
	Butaca paciente/acompañante	1	0									
	Sillón ergonómico para pacientes	1	1		1	1						
	Silla fija	1	0									
	Cuadro decoración pared	1	0									
	Colgador para ropero	4	0									
	Papelera metálica	1	0									
	Cubo de basura con pedal 5L	1	0									
	Aseos de la habitación											
	Dispensador de papel higiénico rollo 200/300 m.	1	0									
	Sujeta toallas de ducha	1	0									
	Cuña de acero inoxidable con soporte	1	0									
	Palangana de aseo metálica	1	0									
	Botella	1	0									
	Escobilla WC	1	0									
	Lavabo con repisa (elemento fijo)	1	1		1	1						
	Espejo encastrado (elemento fijo)	1	1		1	1						
	Repisa para objetos de aseo (elemento fijo)	1	0									
	Accesorios de ducha (elemento fijo)	1	0									
	Abrazadera en pared (elemento fijo)	1	0									

INSPECCIÓN MOBILIARIO DEL HOSPITAL

EDIFICIO:	HOSPITAL INFANTA LEONOR	INCOSA	FECHA:	11/01/2018	INSPECTOR:	Juan Carlos García
EXPLOTADOR:	Hospital de Vallecas S.A.		HORA:	10:00	ACOMPaña AL INSPECTOR:	

UNIDAD DE HOSPITALIZACIÓN PSIQUIÁTRICA - HABITACIONES

	Equipamiento de cada espacio	Unidades (Anexo VI)	Unidades existentes	Etiqueta		Estado			OBSERVACIONES Equipamiento	OBSERVACIONES Ubicación		
				Si	No	Bueno	Roto	Deteriorado				
Habitación doble uso individual Psiquiátrica 4	Cama clínica eléctrica con accesorios	1	0						cama no eléctrica	C 219		
	Juego de barandillas para cama clínica	1	0									
	Colchón de látex para cama clínica	1	1		1	1						
	Almohada para cama clínica	1	1		1	1						
	Portasueros rodado	1	0									
	Porta-sueros para cama clínica	1	0									
	Caudalímetro de oxígeno	1	0									
	Regulador de vacío	1	0									
	Esfigmomanómetro de pared	1	0									
	Soporte de termómetro	1	0									
	Mesita de noche clínica	1	0									
	Mesa cigüeña para comer	1	1		1	1						
	Sofá-cama 2 m.	1	0									
	Butaca paciente/acompañante	1	0									
	Sillón ergonómico para pacientes	1	1		1	1						
	Silla fija	1	0									
	Cuadro decoración pared	1	0									
	Colgador para ropero	4	0									
	Papelera metálica	1	0									
	Cubo de basura con pedal 5L	1	0									
	Aseos de la habitación											
	Dispensador de papel higiénico rollo 200/300 m.	1	0									
	Sujeta toallas de ducha	1	0									
	Cuña de acero inoxidable con soporte	1	0									
	Palangana de aseo metálica	1	0									
	Botella	1	0									
	Escobilla WC	1	0									
	Lavabo con repisa (elemento fijo)	1	1		1	1						
	Espejo encastrado (elemento fijo)	1	1		1	1						
	Repisa para objetos de aseo (elemento fijo)	1	0									
Accesorios de ducha (elemento fijo)	1	0										
Abrazadera en pared (elemento fijo)	1	0										

INSPECCIÓN MOBILIARIO DEL HOSPITAL

EDIFICIO:	HOSPITAL INFANTA LEONOR	INCOSA	FECHA:	11/01/2018	INSPECTOR:	Juan Carlos García
EXPLOTADOR:	Hospital de Vallecas S.A.		HORA:	10:00	ACOMPaña AL INSPECTOR:	

UNIDAD DE HOSPITALIZACIÓN PSIQUIÁTRICA - HABITACIONES

	Equipamiento de cada espacio	Unidades (Anexo VI)	Unidades existentes	Etiqueta		Estado			OBSERVACIONES Equipamiento	OBSERVACIONES Ubicación		
				Si	No	Bueno	Roto	Deteriorado				
Habitación doble uso individual Psiquiátrica 5	Cama clínica eléctrica con accesorios	1	0						cama no eléctrica	C 214		
	Juego de barandillas para cama clínica	1	0									
	Colchón de látex para cama clínica	1	1		1	1						
	Almohada para cama clínica	1	1		1	1						
	Portasueros rodado	1	0									
	Porta-sueros para cama clínica	1	0									
	Caudalímetro de oxígeno	1	0									
	Regulador de vacío	1	0									
	Esfigmomanómetro de pared	1	0									
	Soporte de termómetro	1	0									
	Mesita de noche clínica	1	0									
	Mesa cigüeña para comer	1	1		1	1						
	Sofá-cama 2 m.	1	0									
	Butaca paciente/acompañante	1	0									
	Sillón ergonómico para pacientes	1	1		1	1						
	Silla fija	1	0									
	Cuadro decoración pared	1	0									
	Colgador para ropero	4	0									
	Papelera metálica	1	0									
	Cubo de basura con pedal 5L	1	0									
	Aseos de la habitación											
	Dispensador de papel higiénico rollo 200/300 m.	1	0									
	Sujeta toallas de ducha	1	0									
	Cuña de acero inoxidable con soporte	1	0									
	Palangana de aseo metálica	1	0									
	Botella	1	0									
	Escobilla WC	1	0									
	Lavabo con repisa (elemento fijo)	1	1		1	1						
	Espejo encastrado (elemento fijo)	1	1		1	1						
	Repisa para objetos de aseo (elemento fijo)	1	0									
Accesorios de ducha (elemento fijo)	1	0										
Abrazadera en pared (elemento fijo)	1	0										

INSPECCIÓN MOBILIARIO DEL HOSPITAL

EDIFICIO:	HOSPITAL INFANTA LEONOR	INCOSA	FECHA:	11/01/2018	INSPECTOR:	Juan Carlos García
EXPLOTADOR:	Hospital de Vallecas S.A.		HORA:	10:00	ACOMPaña AL INSPECTOR:	

UNIDAD DE HOSPITALIZACIÓN PSIQUIÁTRICA - HABITACIONES

	Equipamiento de cada espacio	Unidades (Anexo VI)	Unidades existentes	Etiqueta		Estado			OBSERVACIONES Equipamiento	OBSERVACIONES Ubicación		
				Si	No	Bueno	Roto	Deteriorado				
Habitación doble uso individual Psiquiátrica 6	Cama clínica eléctrica con accesorios	1	0						cama no eléctrica	C 213		
	Juego de barandillas para cama clínica	1	0									
	Colchón de látex para cama clínica	1	1		1	1						
	Almohada para cama clínica	1	1		1	1						
	Portasueros rodado	1	0									
	Porta-sueros para cama clínica	1	0									
	Caudalímetro de oxígeno	1	0									
	Regulador de vacío	1	0									
	Esfigmomanómetro de pared	1	0									
	Soporte de termómetro	1	0									
	Mesita de noche clínica	1	0									
	Mesa cigüeña para comer	1	0									
	Sofá-cama 2 m.	1	1		1	1						
	Butaca paciente/acompañante	1	0									
	Sillón ergonómico para pacientes	1	1		1	1						
	Silla fija	1	0									
	Cuadro decoración pared	1	0									
	Colgador para ropero	4	0									
	Papelera metálica	1	0									
	Cubo de basura con pedal 5L	1	1		1	1						
	Aseos de la habitación											
	Dispensador de papel higiénico rollo 200/300 m.	1	0									
	Sujeta toallas de ducha	1	0									
	Cuña de acero inoxidable con soporte	1	0									
	Palangana de aseo metálica	1	0									
	Botella	1	0									
	Escobilla WC	1	0									
	Lavabo con repisa (elemento fijo)	1	1		1	1						
	Espejo encastrado (elemento fijo)	1	1		1	1						
	Repisa para objetos de aseo (elemento fijo)	1	0									
Accesorios de ducha (elemento fijo)	1	0										
Abrazadera en pared (elemento fijo)	1	0										

INSPECCIÓN MOBILIARIO DEL HOSPITAL

EDIFICIO:	HOSPITAL INFANTA LEONOR	INCOSA	FECHA:	11/01/2018	INSPECTOR:	Juan Carlos García
EXPLOTADOR:	Hospital de Vallecas S.A.		HORA:	10:00	ACOMPaña AL INSPECTOR:	

UNIDAD DE HOSPITALIZACIÓN PSIQUIÁTRICA - HABITACIONES

	Equipamiento de cada espacio	Unidades (Anexo VI)	Unidades existentes	Etiqueta		Estado			OBSERVACIONES Equipamiento	OBSERVACIONES Ubicación		
				Si	No	Bueno	Roto	Deteriorado				
Habitación doble uso individual Psiquiátrica 7	Cama clínica eléctrica con accesorios	1	0							C 220 Almacén		
	Juego de barandillas para cama clínica	1	0									
	Colchón de látex para cama clínica	1	0									
	Almohada para cama clínica	1	0									
	Portasuelos rodado	1	0									
	Porta-suelos para cama clínica	1	0									
	Caudalímetro de oxígeno	1	0									
	Regulador de vacío	1	0									
	Esfigmomanómetro de pared	1	0									
	Soporte de termómetro	1	0									
	Mesita de noche clínica	1	0									
	Mesa cigüeña para comer	1	1		1	1						
	Sofá-cama 2 m.	1	2		2	2						
	Butaca paciente/acompañante	1	0									
	Sillón ergonómico para pacientes	1	3		3	3						
	Silla fija	1	0									
	Cuadro decoración pared	1	0									
	Colgador para ropero	4	0									
	Papelera metálica	1	0									
	Cubo de basura con pedal 5L	1	1		1	1						
	Aseos de la habitación											
	Dispensador de papel higiénico rollo 200/300 m.	1	0									
	Sujeta toallas de ducha	1	0									
	Cuña de acero inoxidable con soporte	1	0									
	Palangana de aseo metálica	1	0									
	Botella	1	0									
	Escobilla WC	1	0									
	Lavabo con repisa (elemento fijo)	1	1		1	1						
	Espejo encastrado (elemento fijo)	1	1		1	1						
	Repisa para objetos de aseo (elemento fijo)	1	0									
Accesorios de ducha (elemento fijo)	1	0										
Abrazadera en pared (elemento fijo)	1	0										

INSPECCIÓN MOBILIARIO DEL HOSPITAL

EDIFICIO:	HOSPITAL INFANTA LEONOR	INCOSA	FECHA:	11/01/2018	INSPECTOR:	Juan Carlos García
EXPLOTADOR:	Hospital de Vallecas S.A.		HORA:	10:00	ACOMPaña AL INSPECTOR:	

UNIDAD DE HOSPITALIZACIÓN PSIQUIÁTRICA - HABITACIONES

	Equipamiento de cada espacio	Unidades (Anexo VI)	Unidades existentes	Etiqueta		Estado			OBSERVACIONES Equipamiento	OBSERVACIONES Ubicación		
				Si	No	Bueno	Roto	Deteriorado				
Habitación doble uso individual Psiquiátrica 8	Cama clínica eléctrica con accesorios	1	0						cama no eléctrica	C 212		
	Juego de barandillas para cama clínica	1	0									
	Colchón de látex para cama clínica	1	1		1	1						
	Almohada para cama clínica	1	1		1	1						
	Portasueros rodado	1	0									
	Porta-sueros para cama clínica	1	0									
	Caudalímetro de oxígeno	1	0									
	Regulador de vacío	1	0									
	Esfigmomanómetro de pared	1	0									
	Soporte de termómetro	1	0									
	Mesita de noche clínica	1	0									
	Mesa cigüeña para comer	1	0									
	Sofá-cama 2 m.	1	0									
	Butaca paciente/acompañante	1	0									
	Sillón ergonómico para pacientes	1	0									
	Silla fija	1	0									
	Cuadro decoración pared	1	0									
	Colgador para ropero	4	0									
	Papelera metálica	1	0									
	Cubo de basura con pedal 5L	1	0									
	Aseos de la habitación											
	Dispensador de papel higiénico rollo 200/300 m.	1	0									
	Sujeta toallas de ducha	1	0									
	Cuña de acero inoxidable con soporte	1	0									
	Palangana de aseo metálica	1	0									
	Botella	1	0									
	Escobilla WC	1	0									
	Lavabo con repisa (elemento fijo)	1	1		1	1						
	Espejo encastrado (elemento fijo)	1	1		1	1						
	Repisa para objetos de aseo (elemento fijo)	1	0									
Accesorios de ducha (elemento fijo)	1	0										
Abrazadera en pared (elemento fijo)	1	0										

INSPECCIÓN MOBILIARIO DEL HOSPITAL

EDIFICIO:	HOSPITAL INFANTA LEONOR	INCOSA	FECHA:	11/01/2018	INSPECTOR:	Juan Carlos García
EXPLOTADOR:	Hospital de Vallecas S.A.		HORA:	10:00	ACOMPaña AL INSPECTOR:	

UNIDAD DE HOSPITALIZACIÓN PSIQUIÁTRICA - HABITACIONES

	Equipamiento de cada espacio	Unidades (Anexo VI)	Unidades existentes	Etiqueta		Estado			OBSERVACIONES Equipamiento	OBSERVACIONES Ubicación		
				Si	No	Bueno	Roto	Deteriorado				
Habitación doble uso individual Psiquiátrica 9	Cama clínica eléctrica con accesorios	1	0						cama no eléctrica	C 221		
	Juego de barandillas para cama clínica	1	0									
	Colchón de látex para cama clínica	1	1		1	1						
	Almohada para cama clínica	1	1		1	1						
	Portasueros rodado	1	0									
	Porta-sueros para cama clínica	1	0									
	Caudalímetro de oxígeno	1	0									
	Regulador de vacío	1	0									
	Esfigmomanómetro de pared	1	0									
	Soporte de termómetro	1	0									
	Mesita de noche clínica	1	0									
	Mesa cigüeña para comer	1	0									
	Sofá-cama 2 m.	1	0									
	Butaca paciente/acompañante	1	0									
	Sillón ergonómico para pacientes	1	0									
	Silla fija	1	0									
	Cuadro decoración pared	1	0									
	Colgador para ropero	4	0									
	Papelera metálica	1	0									
	Cubo de basura con pedal 5L	1	0									
	Aseos de la habitación											
	Dispensador de papel higiénico rollo 200/300 m.	1	0									
	Sujeta toallas de ducha	1	0									
	Cuña de acero inoxidable con soporte	1	0									
	Palangana de aseo metálica	1	0									
	Botella	1	0									
	Escobilla WC	1	0									
	Lavabo con repisa (elemento fijo)	1	1		1	1						
	Espejo encastrado (elemento fijo)	1	1		1	1						
	Repisa para objetos de aseo (elemento fijo)	1	0									
Accesorios de ducha (elemento fijo)	1	0										
Abrazadera en pared (elemento fijo)	1	0										

INSPECCIÓN MOBILIARIO DEL HOSPITAL												
EDIFICIO:	HOSPITAL INFANTA LEONOR	INCOSA			FECHA:	11/01/2018	INSPECTOR:		Juan Carlos García			
EXPLOTADOR:	Hospital de Vallecas S.A.				HORA:	10:00	ACOMPaña AL INSPECTOR:					
UNIDAD DE HOSPITALIZACIÓN PSIQUIÁTRICA - HABITACIONES												
	Equipamiento de cada espacio	Unidades (Anexo VI)	Unidades existentes	Etiqueta		Estado			OBSERVACIONES Equipamiento	OBSERVACIONES Ubicación		
				Si	No	Bueno	Roto	Deteriorado				
Habitación doble uso individual Psiquiátrica 10	Cama clínica eléctrica con accesorios	1	0							C 211 Vacía		
	Juego de barandillas para cama clínica	1	0									
	Colchón de látex para cama clínica	1	0									
	Almohada para cama clínica	1	0									
	Portasuelos rodado	1	0									
	Porta-suelos para cama clínica	1	0									
	Caudalímetro de oxígeno	1	0									
	Regulador de vacío	1	0									
	Esfigmomanómetro de pared	1	0									
	Soporte de termómetro	1	0									
	Mesita de noche clínica	1	0									
	Mesa cigüeña para comer	1	0									
	Sofá-cama 2 m.	1	0									
	Butaca paciente/acompañante	1	0									
	Sillón ergonómico para pacientes	1	0									
	Silla fija	1	0									
	Cuadro decoración pared	1	0									
	Colgador para ropero	4	0									
	Papelera metálica	1	0									
	Cubo de basura con pedal 5L	1	0									
	Aseos de la habitación											
	Dispensador de papel higiénico rollo 200/300 m.	1	0									
	Sujeta toallas de ducha	1	0									
	Cuña de acero inoxidable con soporte	1	0									
	Palangana de aseo metálica	1	0									
	Botella	1	0									
	Escobilla WC	1	0									
	Lavabo con repisa (elemento fijo)	1	1		1	1						
	Espejo encastrado (elemento fijo)	1	1		1	1						
	Repisa para objetos de aseo (elemento fijo)	1	0									
Accesorios de ducha (elemento fijo)	1	0										
Abrazadera en pared (elemento fijo)	1	0										

INSPECCIÓN MOBILIARIO DEL HOSPITAL												
EDIFICIO:	HOSPITAL INFANTA LEONOR	INCOSA			FECHA:	11/01/2018	INSPECTOR:		Juan Carlos García			
EXPLOTADOR:	Hospital de Vallecas S.A.				HORA:	10:00	ACOMPaña AL INSPECTOR:					
UNIDAD DE HOSPITALIZACIÓN PSIQUIÁTRICA - HABITACIONES												
	Equipamiento de cada espacio	Unidades (Anexo VI)	Unidades existentes	Etiqueta		Estado			OBSERVACIONES Equipamiento	OBSERVACIONES Ubicación		
				Si	No	Bueno	Roto	Deteriorado				
Habitación doble uso individual Psiquiátrica 11	Cama clínica eléctrica con accesorios	1	0						cama no eléctrica	C 210		
	Juego de barandillas para cama clínica	1	0									
	Colchón de látex para cama clínica	1	1		1	1						
	Almohada para cama clínica	1	1		1	1						
	Portasueros rodado	1	0									
	Porta-sueros para cama clínica	1	0									
	Caudalímetro de oxígeno	1	0									
	Regulador de vacío	1	0									
	Esfigmomanómetro de pared	1	0									
	Soporte de termómetro	1	0									
	Mesita de noche clínica	1	0									
	Mesa cigüeña para comer	1	0									
	Sofá-cama 2 m.	1	0									
	Butaca paciente/acompañante	1	0									
	Sillón ergonómico para pacientes	1	0									
	Silla fija	1	0									
	Cuadro decoración pared	1	0									
	Colgador para ropero	4	0									
	Papelera metálica	1	0									
	Cubo de basura con pedal 5L	1	0									
	Aseos de la habitación											
	Dispensador de papel higiénico rollo 200/300 m.	1	0									
	Sujeta toallas de ducha	1	0									
	Cuña de acero inoxidable con soporte	1	0									
	Palangana de aseo metálica	1	0									
	Botella	1	0									
	Escobilla WC	1	0									
	Lavabo con repisa (elemento fijo)	1	1		1	1						
	Espejo encastrado (elemento fijo)	1	1		1	1						
	Repisa para objetos de aseo (elemento fijo)	1	0									
Accesorios de ducha (elemento fijo)	1	0										
Abrazadera en pared (elemento fijo)	1	0										

INSPECCIÓN MOBILIARIO DEL HOSPITAL

EDIFICIO:	HOSPITAL INFANTA LEONOR	INCOSA	FECHA:	11/01/2018	INSPECTOR:	Juan Carlos García
EXPLOTADOR:	Hospital de Vallecas S.A.		HORA:	10:00	ACOMPaña AL INSPECTOR:	

UNIDAD DE HOSPITALIZACIÓN PSIQUIÁTRICA - HABITACIONES

	Equipamiento de cada espacio	Unidades (Anexo VI)	Unidades existentes	Etiqueta		Estado			OBSERVACIONES Equipamiento	OBSERVACIONES Ubicación		
				Si	No	Bueno	Roto	Deteriorado				
Habitación doble uso individual Psiquiátrica 12	Cama clínica eléctrica con accesorios	1	0						cama no eléctrica	C 209		
	Juego de barandillas para cama clínica	1	0									
	Colchón de látex para cama clínica	1	1		1	1						
	Almohada para cama clínica	1	1		1	1						
	Portasuelos rodado	1	0									
	Porta-suelos para cama clínica	1	0									
	Caudalímetro de oxígeno	1	0									
	Regulador de vacío	1	0									
	Esfigmomanómetro de pared	1	0									
	Soporte de termómetro	1	0									
	Mesita de noche clínica	1	0									
	Mesa cigüeña para comer	1	0									
	Sofá-cama 2 m.	1	0									
	Butaca paciente/acompañante	1	0									
	Sillón ergonómico para pacientes	1	0									
	Silla fija	1	0									
	Cuadro decoración pared	1	0									
	Colgador para ropero	4	0									
	Papelera metálica	1	0									
	Cubo de basura con pedal 5L	1	0									
	Aseos de la habitación											
	Dispensador de papel higiénico rollo 200/300 m.	1	0									
	Sujeta toallas de ducha	1	0									
	Cuña de acero inoxidable con soporte	1	0									
	Palangana de aseo metálica	1	0									
	Botella	1	0									
	Escobilla WC	1	0									
	Lavabo con repisa (elemento fijo)	1	1		1	1						
	Espejo encastrado (elemento fijo)	1	1		1	1						
	Repisa para objetos de aseo (elemento fijo)	1	0									
Accesorios de ducha (elemento fijo)	1	0										
Abrazadera en pared (elemento fijo)	1	0										

INSPECCIÓN MOBILIARIO DEL HOSPITAL

EDIFICIO:	HOSPITAL INFANTA LEONOR	INCOSA	FECHA:	11/01/2018	INSPECTOR:	Juan Carlos García
EXPLOTADOR:	Hospital de Vallecas S.A.		HORA:	10:00	ACOMPaña AL INSPECTOR:	

UNIDAD DE HOSPITALIZACIÓN PSIQUIÁTRICA - HABITACIONES

	Equipamiento de cada espacio	Unidades (Anexo VI)	Unidades existentes	Etiqueta		Estado			OBSERVACIONES Equipamiento	OBSERVACIONES Ubicación		
				Si	No	Bueno	Roto	Deteriorado				
Habitación doble uso individual Psiquiátrica 13	Cama clínica eléctrica con accesorios	1	0						cama no eléctrica	C 208		
	Juego de barandillas para cama clínica	1	0									
	Colchón de látex para cama clínica	1	1		1	1						
	Almohada para cama clínica	1	1		1	1						
	Portasueros rodado	1	0									
	Porta-sueros para cama clínica	1	0									
	Caudalímetro de oxígeno	1	0									
	Regulador de vacío	1	0									
	Esfigmomanómetro de pared	1	0									
	Soporte de termómetro	1	0									
	Mesita de noche clínica	1	1		1	1						
	Mesa cigüeña para comer	1	1		1	1						
	Sofá-cama 2 m.	1	0									
	Butaca paciente/acompañante	1	0									
	Sillón ergonómico para pacientes	1	0									
	Silla fija	1	0									
	Cuadro decoración pared	1	0									
	Colgador para ropero	4	0									
	Papelera metálica	1	0									
	Cubo de basura con pedal 5L	1	0									
	Aseos de la habitación											
	Dispensador de papel higiénico rollo 200/300 m.	1	0									
	Sujeta toallas de ducha	1	0									
	Cuña de acero inoxidable con soporte	1	0									
	Palangana de aseo metálica	1	0									
	Botella	1	0									
	Escobilla WC	1	0									
	Lavabo con repisa (elemento fijo)	1	1		1	1						
	Espejo encastrado (elemento fijo)	1	1		1	1						
	Repisa para objetos de aseo (elemento fijo)	1	0									
	Accesorios de ducha (elemento fijo)	1	0									
	Abrazadera en pared (elemento fijo)	1	0									

INSPECCIÓN MOBILIARIO DEL HOSPITAL

EDIFICIO:	HOSPITAL INFANTA LEONOR	INCOSA	FECHA:	11/01/2018	INSPECTOR:	Juan Carlos García
EXPLOTADOR:	Hospital de Vallecas S.A.		HORA:	10:00	ACOMPaña AL INSPECTOR:	

UNIDAD DE HOSPITALIZACIÓN PSIQUIÁTRICA - HABITACIONES

	Equipamiento de cada espacio	Unidades (Anexo VI)	Unidades existentes	Etiqueta		Estado			OBSERVACIONES Equipamiento	OBSERVACIONES Ubicación		
				Si	No	Bueno	Roto	Deteriorado				
Habitación doble uso individual Psiquiátrica 14	Cama clínica eléctrica con accesorios	1	0						cama no eléctrica	C 207		
	Juego de barandillas para cama clínica	1	0									
	Colchón de látex para cama clínica	1	1		1	1						
	Almohada para cama clínica	1	1		1	1						
	Portasueros rodado	1	0									
	Porta-sueros para cama clínica	1	0									
	Caudalímetro de oxígeno	1	0									
	Regulador de vacío	1	0									
	Esfigmomanómetro de pared	1	0									
	Soporte de termómetro	1	0									
	Mesita de noche clínica	1	1		1	1						
	Mesa cigüeña para comer	1	1		1	1						
	Sofá-cama 2 m.	1	0									
	Butaca paciente/acompañante	1	0									
	Sillón ergonómico para pacientes	1	0									
	Silla fija	1	0									
	Cuadro decoración pared	1	0									
	Colgador para ropero	4	0									
	Papelera metálica	1	0									
	Cubo de basura con pedal 5L	1	1		1	1						
	Aseos de la habitación											
	Dispensador de papel higiénico rollo 200/300 m.	1	0									
	Sujeta toallas de ducha	1	0									
	Cuña de acero inoxidable con soporte	1	0									
	Palangana de aseo metálica	1	0						plástico			
	Botella	1	0									
	Escobilla WC	1	0									
	Lavabo con repisa (elemento fijo)	1	1		1	1						
	Espejo encastrado (elemento fijo)	1	1		1	1						
	Repisa para objetos de aseo (elemento fijo)	1	0									
Accesorios de ducha (elemento fijo)	1	0										
Abrazadera en pared (elemento fijo)	1	0										

INSPECCIÓN MOBILIARIO DEL HOSPITAL

EDIFICIO:	HOSPITAL INFANTA LEONOR	INCOSA	FECHA:	11/01/2018	INSPECTOR:	Juan Carlos García
EXPLOTADOR:	Hospital de Vallecas S.A.		HORA:	10:00	ACOMPaña AL INSPECTOR:	

UNIDAD DE HOSPITALIZACIÓN PSIQUIÁTRICA - HABITACIONES

	Equipamiento de cada espacio	Unidades (Anexo VI)	Unidades existentes	Etiqueta		Estado			OBSERVACIONES Equipamiento	OBSERVACIONES Ubicación		
				Si	No	Bueno	Roto	Deteriorado				
Habitación doble uso individual Psiquiátrica 15	Cama clínica eléctrica con accesorios	1	0						cama no eléctrica	C 223		
	Juego de barandillas para cama clínica	1	0									
	Colchón de látex para cama clínica	1	1		1	1						
	Almohada para cama clínica	1	1		1	1						
	Portasueros rodado	1	0									
	Porta-sueros para cama clínica	1	0									
	Caudalímetro de oxígeno	1	0									
	Regulador de vacío	1	0									
	Esfigmomanómetro de pared	1	0									
	Soporte de termómetro	1	0									
	Mesita de noche clínica	1	0									
	Mesa cigüeña para comer	1	0									
	Sofá-cama 2 m.	1	0									
	Butaca paciente/acompañante	1	0									
	Sillón ergonómico para pacientes	1	0									
	Silla fija	1	0									
	Cuadro decoración pared	1	0									
	Colgador para ropero	4	0									
	Papelera metálica	1	0									
	Cubo de basura con pedal 5L	1	0									
	Aseos de la habitación											
	Dispensador de papel higiénico rollo 200/300 m.	1	0									
	Sujeta toallas de ducha	1	0									
	Cuña de acero inoxidable con soporte	1	0									
	Palangana de aseo metálica	1	0									
	Botella	1	0									
	Escobilla WC	1	0									
	Lavabo con repisa (elemento fijo)	1	1		1	1						
	Espejo encastrado (elemento fijo)	1	1		1	1						
	Repisa para objetos de aseo (elemento fijo)	1	0									
Accesorios de ducha (elemento fijo)	1	0										
Abrazadera en pared (elemento fijo)	1	0										

INSPECCIÓN MOBILIARIO DEL HOSPITAL

EDIFICIO:	HOSPITAL INFANTA LEONOR	INCOSA	FECHA:	11/01/2018	INSPECTOR:	Juan Carlos García
EXPLOTADOR:	Hospital de Vallecas S.A.		HORA:	10:00	ACOMPaña AL INSPECTOR:	

UNIDAD DE HOSPITALIZACIÓN PSIQUIÁTRICA - HABITACIONES

	Equipamiento de cada espacio	Unidades (Anexo VI)	Unidades existentes	Etiqueta		Estado			OBSERVACIONES Equipamiento	OBSERVACIONES Ubicación		
				Si	No	Bueno	Roto	Deteriorado				
Habitación doble uso individual Psiquiátrica 16	Cama clínica eléctrica con accesorios	1	0						Cama no eléctrica	C 205		
	Juego de barandillas para cama clínica	1	0									
	Colchón de látex para cama clínica	1	1		1	1						
	Almohada para cama clínica	1	1		1	1						
	Portasueros rodado	1	0									
	Porta-sueros para cama clínica	1	0									
	Caudalímetro de oxígeno	1	0									
	Regulador de vacío	1	0									
	Esfigmomanómetro de pared	1	0									
	Soporte de termómetro	1	0									
	Mesita de noche clínica	1	1		1	1						
	Mesa cigüeña para comer	1	1		1	1						
	Sofá-cama 2 m.	1	0									
	Butaca paciente/acompañante	1	0									
	Sillón ergonómico para pacientes	1	0									
	Silla fija	1	0									
	Cuadro decoración pared	1	0									
	Colgador para ropero	4	0									
	Papelera metálica	1	0									
	Cubo de basura con pedal 5L	1	0									
	Aseos de la habitación											
	Dispensador de papel higiénico rollo 200/300 m.	1	0									
	Sujeta toallas de ducha	1	0									
	Cuña de acero inoxidable con soporte	1	0									
	Palangana de aseo metálica	1	0									
	Botella	1	0									
	Escobilla WC	1	0									
	Lavabo con repisa (elemento fijo)	1	1		1	1						
	Espejo encastrado (elemento fijo)	1	1		1	1						
	Repisa para objetos de aseo (elemento fijo)	1	0									
Accesorios de ducha (elemento fijo)	1	0										
Abrazadera en pared (elemento fijo)	1	0										

INSPECCIÓN MOBILIARIO DEL HOSPITAL												
EDIFICIO:	HOSPITAL INFANTA LEONOR	INCOSA			FECHA:	11/01/2018	INSPECTOR:		Juan Carlos García			
EXPLOTADOR:	Hospital de Vallecas S.A.				HORA:	10:00	ACOMPaña AL INSPECTOR:					
UNIDAD DE HOSPITALIZACIÓN PSIQUIÁTRICA - HABITACIONES												
	Equipamiento de cada espacio	Unidades (Anexo VI)	Unidades existentes	Etiqueta		Estado			OBSERVACIONES Equipamiento	OBSERVACIONES Ubicación		
				Si	No	Bueno	Roto	Deteriorado				
Habitación doble uso individual Psiquiátrica 17	Cama clínica eléctrica con accesorios	1	0						cama no eléctrica	C 224		
	Juego de barandillas para cama clínica	1	0									
	Colchón de látex para cama clínica	1	1		1	1						
	Almohada para cama clínica	1	1		1	1						
	Portasueros rodado	1	0									
	Porta-sueros para cama clínica	1	0									
	Caudalímetro de oxígeno	1	0									
	Regulador de vacío	1	0									
	Esfigmomanómetro de pared	1	0									
	Soporte de termómetro	1	0									
	Mesita de noche clínica	1	1		1	1						
	Mesa cigüeña para comer	1	1		1	1						
	Sofá-cama 2 m.	1	0									
	Butaca paciente/acompañante	1	0									
	Sillón ergonómico para pacientes	1	1		1	1						
	Silla fija	1	0									
	Cuadro decoración pared	1	0									
	Colgador para ropero	4	0									
	Papelera metálica	1	0									
	Cubo de basura con pedal 5L	1	0									
	Aseos de la habitación											
	Dispensador de papel higiénico rollo 200/300 m.	1	0									
	Sujeta toallas de ducha	1	0									
	Cuña de acero inoxidable con soporte	1	0									
	Palangana de aseo metálica	1	0									
	Botella	1	0									
	Escobilla WC	1	0									
	Lavabo con repisa (elemento fijo)	1	1		1	1						
	Espejo encastrado (elemento fijo)	1	1		1	1						
	Repisa para objetos de aseo (elemento fijo)	1	0									
Accesorios de ducha (elemento fijo)	1	0										
Abrazadera en pared (elemento fijo)	1	0										

INSPECCIÓN MOBILIARIO DEL HOSPITAL

EDIFICIO:	HOSPITAL INFANTA LEONOR	INCOSA	FECHA:	11/01/2018	INSPECTOR:	Juan Carlos García
EXPLOTADOR:	Hospital de Vallecas S.A.		HORA:	10:00	ACOMPaña AL INSPECTOR:	

UNIDAD DE HOSPITALIZACIÓN PSIQUIÁTRICA - HABITACIONES

	Equipamiento de cada espacio	Unidades (Anexo VI)	Unidades existentes	Etiqueta		Estado			OBSERVACIONES Equipamiento	OBSERVACIONES Ubicación		
				Si	No	Bueno	Roto	Deteriorado				
Habitación doble uso individual Psiquiátrica 18	Cama clínica eléctrica con accesorios	1	0							C 204		
	Juego de barandillas para cama clínica	1	0									
	Colchón de látex para cama clínica	1	1		1	1						
	Almohada para cama clínica	1	1		1	1						
	Portasueros rodado	1	0									
	Porta-sueros para cama clínica	1	0									
	Caudalímetro de oxígeno	1	0									
	Regulador de vacío	1	0									
	Esfigmomanómetro de pared	1	0									
	Soporte de termómetro	1	0									
	Mesita de noche clínica	1	0									
	Mesa cigüeña para comer	1	0									
	Sofá-cama 2 m.	1	0									
	Butaca paciente/acompañante	1	0									
	Sillón ergonómico para pacientes	1	0									
	Silla fija	1	0									
	Cuadro decoración pared	1	0									
	Colgador para ropero	4	0									
	Papelera metálica	1	0									
	Cubo de basura con pedal 5L	1	1		1	1						
	Aseos de la habitación											
	Dispensador de papel higiénico rollo 200/300 m.	1	0									
	Sujeta toallas de ducha	1	0									
	Cuña de acero inoxidable con soporte	1	0									
	Palangana de aseo metálica	1	0									
	Botella	1	0									
	Escobilla WC	1	0									
	Lavabo con repisa (elemento fijo)	1	1		1	1						
	Espejo encastrado (elemento fijo)	1	1		1	1						
	Repisa para objetos de aseo (elemento fijo)	1	0									
Accesorios de ducha (elemento fijo)	1	0										
Abrazadera en pared (elemento fijo)	1	0										

INSPECCIÓN MOBILIARIO DEL HOSPITAL

EDIFICIO:	HOSPITAL INFANTA LEONOR	INCOSA	FECHA:	11/01/2018	INSPECTOR:	Juan Carlos García
EXPLOTADOR:	Hospital de Vallecas S.A.		HORA:	10:00	ACOMPaña AL INSPECTOR:	

UNIDAD DE HOSPITALIZACIÓN PSIQUIÁTRICA - HABITACIONES

	Equipamiento de cada espacio	Unidades (Anexo VI)	Unidades existentes	Etiqueta		Estado			OBSERVACIONES Equipamiento	OBSERVACIONES Ubicación		
				Si	No	Bueno	Roto	Deteriorado				
Habitación doble uso individual Psiquiátrica 19	Cama clínica eléctrica con accesorios	1	0							C 225 Almacén		
	Juego de barandillas para cama clínica	1	0									
	Colchón de látex para cama clínica	1	0									
	Almohada para cama clínica	1	0									
	Portasuelos rodado	1	0									
	Porta-suelos para cama clínica	1	0									
	Caudalímetro de oxígeno	1	0									
	Regulador de vacío	1	0									
	Esfigmomanómetro de pared	1	0									
	Soporte de termómetro	1	0									
	Mesita de noche clínica	1	1		1	1						
	Mesa cigüeña para comer	1	1		1	1						
	Sofá-cama 2 m.	1	0									
	Butaca paciente/acompañante	1	0									
	Sillón ergonómico para pacientes	1	4		4	4						
	Silla fija	1	0									
	Cuadro decoración pared	1	0									
	Colgador para ropero	4	0									
	Papelera metálica	1	0									
	Cubo de basura con pedal 5L	1	0									
	Aseos de la habitación											
	Dispensador de papel higiénico rollo 200/300 m.	1	0									
	Sujeta toallas de ducha	1	0									
	Cuña de acero inoxidable con soporte	1	0									
	Palangana de aseo metálica	1	0									
	Botella	1	0									
	Escobilla WC	1	0									
	Lavabo con repisa (elemento fijo)	1	1		1	1						
	Espejo encastrado (elemento fijo)	1	1		1	1						
	Repisa para objetos de aseo (elemento fijo)	1	0									
Accesorios de ducha (elemento fijo)	1	0										
Abrazadera en pared (elemento fijo)	1	0										

INSPECCIÓN MOBILIARIO DEL HOSPITAL

EDIFICIO:	HOSPITAL INFANTA LEONOR	INCOSA	FECHA:	11/01/2018	INSPECTOR:	Juan Carlos García
EXPLOTADOR:	Hospital de Vallecas S.A.		HORA:	10:00	ACOMPaña AL INSPECTOR:	

UNIDAD DE HOSPITALIZACIÓN PSIQUIÁTRICA - HABITACIONES

	Equipamiento de cada espacio	Unidades (Anexo VI)	Unidades existentes	Etiqueta		Estado			OBSERVACIONES Equipamiento	OBSERVACIONES Ubicación	
				Si	No	Bueno	Roto	Deteriorado			
Habitación doble uso individual Psiquiátrica 20	Cama clínica eléctrica con accesorios	1	0								
	Juego de barandillas para cama clínica	1	0						1 escalera con 5 peldaños		
	Colchón de látex para cama clínica	1	0						1 carro de limpieza		
	Almohada para cama clínica	1	0								
	Portasueros rodado	1	0								
	Porta-sueros para cama clínica	1	0								
	Caudalímetro de oxígeno	1	0								
	Regulador de vacío	1	0								
	Esfigmomanómetro de pared	1	0								
	Soporte de termómetro	1	0								
	Mesita de noche clínica	1	0								
	Mesa cigüeña para comer	1	0								
	Sofá-cama 2 m.	1	0								
	Butaca paciente/acompañante	1	0								
	Sillón ergonómico para pacientes	1	0								
	Silla fija	1	1	1		1					
	Cuadro decoración pared	1	0								
	Colgador para ropero	4	0								
	Papelera metálica	1	0								
	Cubo de basura con pedal 5L	1	1		1	1					
	Aseos de la habitación										
	Dispensador de papel higiénico rollo 200/300 m.		1	0							
	Sujeta toallas de ducha		1	0							
	Cuña de acero inoxidable con soporte		1	0							
	Palangana de aseo metálica		1	0							
	Botella		1	0							
	Escobilla WC		1	0							
	Lavabo con repisa (elemento fijo)		1	1		1	1				
Espejo encastrado (elemento fijo)		1	1		1	1					
Repisa para objetos de aseo (elemento fijo)		1	0								
Accesorios de ducha (elemento fijo)		1	0								
Abrazadera en pared (elemento fijo)		1	0								

C 203
Se utiliza como unidad de limpieza

INSPECCIÓN MOBILIARIO DEL HOSPITAL

EDIFICIO:	HOSPITAL INFANTA LEONOR	INCOSA	FECHA:	11/01/2018	INSPECTOR:	Juan Carlos García
EXPLOTADOR:	Hospital de Vallecas S.A.		HORA:	10:00	ACOMPaña AL INSPECTOR:	

UNIDAD DE HOSPITALIZACIÓN PSIQUIÁTRICA - HABITACIONES

	Equipamiento de cada espacio	Unidades (Anexo VI)	Unidades existentes	Etiqueta		Estado			OBSERVACIONES Equipamiento	OBSERVACIONES Ubicación		
				Si	No	Bueno	Roto	Deteriorado				
Habitación doble uso individual Psiquiátrica 21	Cama clínica eléctrica con accesorios	1	0						Cama no eléctrica	C 226		
	Juego de barandillas para cama clínica	1	0									
	Colchón de látex para cama clínica	1	1		1	1						
	Almohada para cama clínica	1	1		1	1						
	Portasueros rodado	1	0									
	Porta-sueros para cama clínica	1	0									
	Caudalímetro de oxígeno	1	0									
	Regulador de vacío	1	0									
	Esfigmomanómetro de pared	1	0									
	Soporte de termómetro	1	0									
	Mesita de noche clínica	1	0									
	Mesa cigüeña para comer	1	1		1	1						
	Sofá-cama 2 m.	1	0									
	Butaca paciente/acompañante	1	0									
	Sillón ergonómico para pacientes	1	1		1	1						
	Silla fija	1	0									
	Cuadro decoración pared	1	0									
	Colgador para ropero	4	0									
	Papelera metálica	1	0									
	Cubo de basura con pedal 5L	1	0									
	Aseos de la habitación											
	Dispensador de papel higiénico rollo 200/300 m.	1	0									
	Sujeta toallas de ducha	1	0									
	Cuña de acero inoxidable con soporte	1	0									
	Palangana de aseo metálica	1	0									
	Botella	1	0									
	Escobilla WC	1	0									
	Lavabo con repisa (elemento fijo)	1	1		1	1						
	Espejo encastrado (elemento fijo)	1	1		1	1						
	Repisa para objetos de aseo (elemento fijo)	1	0									
Accesorios de ducha (elemento fijo)	1	0										
Abrazadera en pared (elemento fijo)	1	0										

INSPECCIÓN MOBILIARIO DEL HOSPITAL

EDIFICIO:	HOSPITAL INFANTA LEONOR	INCOSA	FECHA:	11/01/2018	INSPECTOR:	Juan Carlos García
EXPLOTADOR:	Hospital de Vallecas S.A.		HORA:	10:00	ACOMPaña AL INSPECTOR:	

UNIDAD DE HOSPITALIZACIÓN PSIQUIÁTRICA - HABITACIONES

	Equipamiento de cada espacio	Unidades (Anexo VI)	Unidades existentes	Etiqueta		Estado			OBSERVACIONES Equipamiento	OBSERVACIONES Ubicación		
				Si	No	Bueno	Roto	Deteriorado				
Habitación doble uso individual Psiquiátrica 22	Cama clínica eléctrica con accesorios	1	0							C 227 Vacía		
	Juego de barandillas para cama clínica	1	0									
	Colchón de látex para cama clínica	1	0									
	Almohada para cama clínica	1	0									
	Portasueros rodado	1	0									
	Porta-sueros para cama clínica	1	0									
	Caudalímetro de oxígeno	1	0									
	Regulador de vacío	1	0									
	Esfigmomanómetro de pared	1	0									
	Soporte de termómetro	1	0									
	Mesita de noche clínica	1	0									
	Mesa cigüeña para comer	1	0									
	Sofá-cama 2 m.	1	0									
	Butaca paciente/acompañante	1	0									
	Sillón ergonómico para pacientes	1	0									
	Silla fija	1	0									
	Cuadro decoración pared	1	0									
	Colgador para ropero	4	0									
	Papelera metálica	1	0									
	Cubo de basura con pedal 5L	1	0									
	Aseos de la habitación											
	Dispensador de papel higiénico rollo 200/300 m.	1	0									
	Sujeta toallas de ducha	1	0									
	Cuña de acero inoxidable con soporte	1	0									
	Palangana de aseo metálica	1	0									
	Botella	1	0									
	Escobilla WC	1	0									
	Lavabo con repisa (elemento fijo)	1	1		1	1						
	Espejo encastrado (elemento fijo)	1	1		1	1						
	Repisa para objetos de aseo (elemento fijo)	1	0									
Accesorios de ducha (elemento fijo)	1	0										
Abrazadera en pared (elemento fijo)	1	0										

INSPECCIÓN MOBILIARIO DEL HOSPITAL

EDIFICIO:	HOSPITAL INFANTA LEONOR	INCOSA	FECHA:	11/01/2018	INSPECTOR:	Juan Carlos García
EXPLOTADOR:	Hospital de Vallecas S.A.		HORA:	10:00	ACOMPaña AL INSPECTOR:	

UNIDAD DE HOSPITALIZACIÓN PSIQUIÁTRICA - HABITACIONES

	Equipamiento de cada espacio	Unidades (Anexo VI)	Unidades existentes	Etiqueta		Estado			OBSERVACIONES Equipamiento	OBSERVACIONES Ubicación		
				Si	No	Bueno	Roto	Deteriorado				
Habitación doble uso individual Psiquiátrica 24	Cama clínica eléctrica con accesorios	1	0							C 222		
	Juego de barandillas para cama clínica	1	0									
	Colchón de látex para cama clínica	1	1		1	1						
	Almohada para cama clínica	1	1		1	1						
	Portasueros rodado	1	0									
	Porta-sueros para cama clínica	1	0									
	Caudalímetro de oxígeno	1	0									
	Regulador de vacío	1	0									
	Esfigmomanómetro de pared	1	0									
	Soporte de termómetro	1	0									
	Mesita de noche clínica	1	0									
	Mesa cigüeña para comer	1	0									
	Sofá-cama 2 m.	1	0									
	Butaca paciente/acompañante	1	0									
	Sillón ergonómico para pacientes	1	0									
	Silla fija	1	0									
	Cuadro decoración pared	1	0									
	Colgador para ropero	4	0									
	Papelera metálica	1	0									
	Cubo de basura con pedal 5L	1	0									
	Aseos de la habitación											
	Dispensador de papel higiénico rollo 200/300 m.	1	0									
	Sujeta toallas de ducha	1	0									
	Cuña de acero inoxidable con soporte	1	0									
	Palangana de aseo metálica	1	0									
	Botella	1	0									
	Escobilla WC	1	0									
	Lavabo con repisa (elemento fijo)	1	1		1	1						
	Espejo encastrado (elemento fijo)	1	1		1	1						
	Repisa para objetos de aseo (elemento fijo)	1	0									
Accesorios de ducha (elemento fijo)	1	0										
Abrazadera en pared (elemento fijo)	1	0										

INSPECCIÓN MOBILIARIO DEL HOSPITAL

EDIFICIO:	HOSPITAL INFANTA LEONOR	INCOSA	FECHA:	11/01/2018	INSPECTOR:	Juan Carlos García
EXPLOTADOR:	Hospital de Vallecas S.A.		HORA:	10:00	ACOMPaña AL INSPECTOR:	

UNIDAD DE HOSPITALIZACIÓN PSIQUIÁTRICA - HABITACIONES

	Equipamiento de cada espacio	Unidades (Anexo VI)	Unidades existentes	Etiqueta		Estado			OBSERVACIONES Equipamiento	OBSERVACIONES Ubicación		
				Si	No	Bueno	Roto	Deteriorado				
Habitación doble uso individual Psiquiátrica 25	Cama clínica eléctrica con accesorios	1	0							Almacén de pertenencias familiares		
	Juego de barandillas para cama clínica	1	0									
	Colchón de látex para cama clínica	1	0									
	Almohada para cama clínica	1	0									
	Portasueros rodado	1	3		3			3				
	Porta-sueros para cama clínica	1	0									
	Caudalímetro de oxígeno	1	0									
	Regulador de vacío	1	0									
	Esfigmomanómetro de pared	1	0									
	Soporte de termómetro	1	0									
	Mesita de noche clínica	1	0									
	Mesa cigüeña para comer	1	0									
	Sofá-cama 2 m.	1	0									
	Butaca paciente/acompañante	1	0									
	Sillón ergonómico para pacientes	1	0									
	Silla fija	1	7		7			7	se abren las patas y son peligrosas			
	Cuadro decoración pared	1	0									
	Colgador para ropero	4	0									
	Papelera metálica	1	0						1 perchero de pie			
	Cubo de basura con pedal 5L	1	0									
	Aseos de la habitación											
	Dispensador de papel higiénico rollo 200/300 m.	1	0									
	Sujeta toallas de ducha	1	0									
	Cuña de acero inoxidable con soporte	1	0									
	Palangana de aseo metálica	1	0									
	Botella	1	0									
	Escobilla WC	1	0									
	Lavabo con repisa (elemento fijo)	1	1		1	1						
	Espejo encastrado (elemento fijo)	1	1		1	1						
	Repisa para objetos de aseo (elemento fijo)	1	0									
Accesorios de ducha (elemento fijo)	1	0										
Abrazadera en pared (elemento fijo)	1	0										

INSPECCIÓN MOBILIARIO DEL HOSPITAL

EDIFICIO:	HOSPITAL INFANTA LEONOR	INCOSA	FECHA:	11/01/2018	INSPECTOR:	Juan Carlos García
EXPLOTADOR:	Hospital de Vallecas S.A.		HORA:	10:00	ACOMPaña AL INSPECTOR:	

UNIDAD DE HOSPITALIZACIÓN PSIQUIÁTRICA - HABITACIONES

	Equipamiento de cada espacio	Unidades (Anexo VI)	Unidades existentes	Etiqueta		Estado			OBSERVACIONES Equipamiento	OBSERVACIONES Ubicación
				Si	No	Bueno	Roto	Deteriorado		
Habitación doble uso individual Psiquiátrica 26	Cama clínica eléctrica con accesorios	1	0						Gimnasio con mobiliario propio: bicicletas estáticas y balones medicinales	
	Juego de barandillas para cama clínica	1	0							
	Colchón de látex para cama clínica	1	0							
	Almohada para cama clínica	1	0							
	Portasueros rodado	1	0							
	Porta-sueros para cama clínica	1	0							
	Caudalímetro de oxígeno	1	0							
	Regulador de vacío	1	0							
	Esfigmomanómetro de pared	1	0							
	Soporte de termómetro	1	0							
	Mesita de noche clínica	1	0							
	Mesa cigüeña para comer	1	0							
	Sofá-cama 2 m.	1	0							
	Butaca paciente/acompañante	1	0							
	Sillón ergonómico para pacientes	1	0							
	Silla fija	1	0							
	Cuadro decoración pared	1	0							
	Colgador para ropero	4	0							
	Papelera metálica	1	0							
	Cubo de basura con pedal 5L	1	0							
	Aseos de la habitación									
	Dispensador de papel higiénico rollo 200/300 m.	1	0							
	Sujeta toallas de ducha	1	0							
	Cuña de acero inoxidable con soporte	1	0							
	Palangana de aseo metálica	1	0							
	Botella	1	0							
Escobilla WC	1	0								
Lavabo con repisa (elemento fijo)	1	1		1	1					
Espejo encastrado (elemento fijo)	1	1		1	1					
Repisa para objetos de aseo (elemento fijo)	1	0								
Accesorios de ducha (elemento fijo)	1	0								
Abrazadera en pared (elemento fijo)	1	0								

INSPECCIÓN MOBILIARIO DEL HOSPITAL

EDIFICIO:	HOSPITAL INFANTA LEONOR	INCOSA	FECHA:	11/01/2018	INSPECTOR:	Juan Carlos García
EXPLOTADOR:	Hospital de Vallecas S.A.		HORA:	10:00	ACOMPaña AL INSPECTOR:	

UNIDAD DE HOSPITALIZACIÓN PSIQUIÁTRICA - HABITACIONES

	Equipamiento de cada espacio	Unidades (Anexo VI)	Unidades existentes	Etiqueta		Estado			OBSERVACIONES Equipamiento	OBSERVACIONES Ubicación		
				Si	No	Bueno	Roto	Deteriorado				
Habitación doble uso individual Psiquiátrica 27	Cama clínica eléctrica con accesorios	1	0						sala de relax			
	Juego de barandillas para cama clínica	1	0									
	Colchón de látex para cama clínica	1	0									
	Almohada para cama clínica	1	0									
	Portasueros rodado	1	0									
	Porta-sueros para cama clínica	1	0									
	Caudalímetro de oxígeno	1	0									
	Regulador de vacío	1	0									
	Esfigmomanómetro de pared	1	0									
	Soporte de termómetro	1	0									
	Mesita de noche clínica	1	0									
	Mesa cigüeña para comer	1	0									
	Sofá-cama 2 m.	1	4		4	4						
	Butaca paciente/acompañante	1	0									
	Sillón ergonómico para pacientes	1	0									
	Silla fija	1	0									
	Cuadro decoración pared	1	0									
	Colgador para ropero	4	0									
	Papelera metálica	1	0									
	Cubo de basura con pedal 5L	1	0									
	Aseos de la habitación											
	Dispensador de papel higiénico rollo 200/300 m.	1	0									
	Sujeta toallas de ducha	1	0									
	Cuña de acero inoxidable con soporte	1	0									
	Palangana de aseo metálica	1	0									
	Botella	1	0									
	Escobilla WC	1	0									
Lavabo con repisa (elemento fijo)	1	1		1	1							
Espejo encastrado (elemento fijo)	1	1		1	1							
Repisa para objetos de aseo (elemento fijo)	1	0										
Accesorios de ducha (elemento fijo)	1	0										
Abrazadera en pared (elemento fijo)	1	0										
			AUDITOR					RESPONSABLE INSTALACIÓN				

INSPECCIÓN MOBILIARIO DEL HOSPITAL										
EDIFICIO:	HOSPITAL INFANTA LEONOR	INCOSA			FECHA:	11/01/2018	INSPECTOR:	Juan Carlos García		
EXPLOTADOR:	Hospital de Vallecas S.A.				HORA:	11:30	ACOMPaña AL INSPECTOR:			
UNIDAD DE HOSPITALIZACIÓN PSIQUIÁTRICA - CONTROL DE ENFERMERÍA										
	Equipamiento de cada espacio	Unidades (Anexo VI)	Unidades existentes	Etiqueta		Estado			OBSERVACIONES Equipamiento	OBSERVACIONES Ubicación
				Si	No	Bueno	Roto	Deteriorado		
Puesto control enfermería	Reloj de pared con fecha	1	1	1		1				
	Carro de historias clínicas	1	0							
	Silla giratoria con brazos y ruedas	2	3	3				3	1 silla fija 1001002461904	
	Cajonera de tres cajones con ruedas	1	0							
	Papelera	1	1		1	1				
	Planning para tarjetas	1	0							
	Plafón de avisos	1	0							
	"Tablilla" de Historia Clínica	30	0							
	Torre de dispensación de documentos de 15 huecos	1	0							
	Mostrador en obra (Equipamiento fijo)	1	1		1	1				
Zona limpia	Dispensador de jabón	1	1		1	1				
	Dispensador de toallas de papel	1	1		1	1				
	Armario vitrina colgado de 80 x 90 x 35 cm.	1	1	1		1				
	Taburete fijo de 60 cm.	1	0							
	Cubo de basura con pedal 12L	1	0							
	Papelera con tapa basculante de 25L	1	0							
	Frigorífico 300L	1	0							
	Carro de curas con cajones	1	2		2			2		
	Poyatas (Equipamiento fijo)	1	1		1	1				
Zona Intermedia	Dispensador de jabón	1								
	Dispensador de toallas de papel	1								
	Armario vitrina colgado de 80 x 90 x 35 cm.	1								
	Taburete fijo de 60 cm.	1								
	Cubo de basura con pedal 12L	1								
	Papelera con tapa basculante de 25L	1								
	Poyatas (Equipamiento fijo)	1								
Zona Sucia	Dispensador de jabón	1	1		1	1				
	Dispensador de toallas de papel	1	1		1	1				
	Cubo de basura con tapa basculante de 50L	1	0							
	Carro de transporte de ropa sucia	2	1		1	1				
	Taburete fijo de 60 cm.	1	0							
	Poyatas (Equipamiento fijo)	1	1		1			1		

INSPECCIÓN MOBILIARIO DEL HOSPITAL										
EDIFICIO:	HOSPITAL INFANTA LEONOR	INCOSA			FECHA:	11/01/2018	INSPECTOR:	Juan Carlos García		
EXPLOTADOR:	Hospital de Vallecas S.A.				HORA:	11:30	ACOMPaña AL INSPECTOR:			
UNIDAD DE HOSPITALIZACIÓN PSIQUIÁTRICA - CONTROL DE ENFERMERÍA										
	Equipamiento de cada espacio	Unidades (Anexo VI)	Unidades existentes	Etiqueta		Estado			OBSERVACIONES Equipamiento	OBSERVACIONES Ubicación
				Si	No	Bueno	Roto	Deteriorado		
Sala Técnica Polivalente	Negatoscopio de tres cuerpos	1	0							las gavetas para fungibles pertenecen a la zona de limpio
	Esfigmomanómetro de mercurio de pared	1	0							
	Foco de exploración de pie	1	0							
	Dispensador de jabón	1	0							
	Dispensador de toallas de papel	1	0							
	Silla giratoria con brazos y ruedas	1	0							
	Silla fija con brazos	2	0							
	Taburete giratorio con ruedas	1	0							
	Litera de exploración con cabecero abatible y ruedas	1	0							
	Conjunto dispensador-cortador de papel para litera	1	0							
	Escabel	1	0							
	Cortinaje de exploración	1	0							
	ML de guía para cortinas de zonas clínicas	4	0							
	Armario vitrina colgado de 80 x 90 x 35 cm.	2	0							
	Mesa de trabajo de 140 x 80 x 74 cm.	1	0							
	Cajonera colgante de dos cajones	1	0							
	Papelera	1	0							
	Cubo de basura con pedal 12L	1	0							
	Perchero mural múltiple (módulo)	1	0							
Aspirador y contenedor	1	0								
Gavetas para fungible	1	2	2		2					
Carro de curas de 3 estantes con buzón de deshechos	1	0								
Poyatas (Equipamiento fijo)	1	0								
Mueble clínico encastrado con pilita dos cuerpos (elemento fijo)	1	0								
Almacén de medicamentos	Estantería de 180 x 100 cm. y 8 estantes	1	2		2	2			1 silla fija con brazos	
	Contenedor de almacén apilable 240/200x105x75 mm.	5	0							
Zona de trabajo personal	Silla giratoria con brazos y ruedas	1								
	Silla fija con brazos	8								
	Mesa reuniones 250 x 120 x 74 cm. (8 personas)	1								
	Armario altura 200 x 80 x 40 cm.	2								
	Papelera	1								
	Perchero de pie	1								
Pizarra para rotulador de pared	1									
Aseos Personal 1	Dispensador de jabón	1	1		1	1				
	Cubo de basura con pedal 12L	1	1		1	1				
	Cubo de basura con pedal 5L	1	0							
	Dispensador de toallas de papel	1	1		1	1				
	Dispensador de papel higiénico rollo 200/300 m.	1	1		1	1				
	Colgador mural individual	1	1		1	1				
	Lavabo con repisa (elemento fijo)	1	1		1	1				
	Espejo encastrado (elemento fijo)	1	1		1	1				
Repisa para elementos de aseo (elemento fijo)	1	0								

INSPECCIÓN MOBILIARIO DEL HOSPITAL										
EDIFICIO:	HOSPITAL INFANTA LEONOR	INCOSA			FECHA:	11/01/2018	INSPECTOR:	Juan Carlos García		
EXPLOTADOR:	Hospital de Vallecas S.A.				HORA:	11:30	ACOMPaña AL INSPECTOR:			
UNIDAD DE HOSPITALIZACIÓN PSIQUIÁTRICA - CONTROL DE ENFERMERÍA										
	Equipamiento de cada espacio	Unidades (Anexo VI)	Unidades existentes	Etiqueta		Estado			OBSERVACIONES Equipamiento	OBSERVACIONES Ubicación
				Si	No	Bueno	Roto	Deteriorado		
Aseos Personal 2	Dispensador de jabón	1	1		1	1				
	Cubo de basura con pedal 12L	1	0							
	Cubo de basura con pedal 5L	1	0							
	Dispensador de toallas de papel	1	1		1	1				
	Dispensador de papel higiénico rollo 200/300 m.	1	1		1	1				
	Colgador mural individual	1	1		1	1			1 perchero pie	
	Lavabo con repisa (elemento fijo)	1	1		1	1				
	Espejo encastrado (elemento fijo)	1	1		1	1				
Repisa para elementos de aseo (elemento fijo)	1	0								
			AUDITOR				RESPONSABLE INSTALACIÓN			

INSPECCIÓN MOBILIARIO DEL HOSPITAL										
EDIFICIO:	HOSPITAL INFANTA LEONOR	INCOSA			FECHA:	11/01/2018	INSPECTOR:	Juan Carlos García		
EXPLOTADOR:	Hospital de Vallecas S.A.				HORA:	12:30	ACOMPaña AL INSPECTOR:			
UNIDAD DE HOSPITALIZACIÓN PSIQUIÁTRICA - ZONA DE APOYO 1/2										
	Equipamiento de cada espacio	Unidades (Anexo VI)	Unidades existentes	Etiqueta		Estado			OBSERVACIONES Equipamiento	OBSERVACIONES Ubicación
				Si	No	Bueno	Roto	Deteriorado		
Despacho de supervisión	Silla giratoria con brazos y ruedas	1	1	1		1			1 sofá cama	
	Silla fija	2	2	2		2				
	Mesa de trabajo de 140 x 80 x 74 cm.	1	2	2		2				
	Armario altura 200 X 80 x 40 cm. Con estantería y archivador	1	1	1		1				
	Papelera	1	1		1	1				
	Cajonera de tres cajones con ruedas	1	2	2				2	sin ruedas	
	Perchero de pie	1	1	1		1				
Zona polivalente de personal	Armario altura 200 X 80 x 40 cm.	1	1	1				1	1 armario altura 74	
	Silla fija con brazos	8	7	7		7				
	Mesa reuniones 250 x 120 x 74 cm. (8 personas)	1	0						1 mesa redonda 120 cm	
	Papelera	1	1		1	1				
	Perchero de pie	1	1	1		1				
	Pizarra para rotulador de pared	1	1		1	1			6 butacas	
	Nevera de 150 L	1	1		1			1		
	Cafetera eléctrica	1	0							
Horno microondas empotrado	1	1	1		1					
Sala de reuniones	Armario altura 74 x 80 x 40 cm.	1	1	1		1				
	Silla fija con brazos	8	10	10		10				
	Mesa reuniones 250 x 120 x 74 cm. (8 personas)	1	1	1		1				
	Papelera	1	1		1	1				
	Perchero de pie	1	1	1		1				
	Pizarra para rotulador de pared	1	1		1	1				
Zona trabajo administrativo	Mesa de trabajo de 140 x 80 x 74 cm.	1	1	1		1			1 sofá cama	
	Silla giratoria con brazos y ruedas	1	0						2 mesita rectangular	
	Armario altura 200 X 80 x 40 cm.	1	0						perchero pie	
	Cajonera de tres cajones con ruedas	1	0							
	Silla fija	2	0							
	Plafón de corcho	1	0							
	Papelera	1	0						cubo basura pedal 12L	
	Fotocopiadoras	1	0							
Oficio	Dispensador de jabón	1								
	Dispensador de toallas de papel	1								
	Armario oficina colgado 80 x 90 x 35 cm.	1								
	Cubo de basura con pedal 12L	1								
	Papelera con tapa basculante de 25L	1								
	Frigorífico 80L	1								
	Microondas de 20-25L	1								
	Poyatas (Equipamiento fijo)	1								No hay zona de oficio

INSPECCIÓN MOBILIARIO DEL HOSPITAL											
EDIFICIO:	HOSPITAL INFANTA LEONOR	INCOSA				FECHA:	11/01/2018	INSPECTOR:	Juan Carlos García		
EXPLOTADOR:	Hospital de Vallecas S.A.					HORA:	12:30	ACOMPaña AL INSPECTOR:			
UNIDAD DE HOSPITALIZACIÓN PSIQUIÁTRICA - ZONA DE APOYO 1/2											
	Equipamiento de cada espacio	Unidades (Anexo VI)	Unidades existentes	Etiqueta		Estado			OBSERVACIONES Equipamiento	OBSERVACIONES Ubicación	
				Si	No	Bueno	Roto	Deteriorado			
Almacén de material general	Estantería de 180 x 100 cm. Y 8 estantes	4	4	4		4					
	Contenedor de almacén apilable 240/200x105x75 mm.	20	0								
Almacén de lencería	Carro de lencería	1	1	1		1					
Almacén de equipamientos	Estantería de 180 x 100 cm. Y 8 estantes	4	0								
Zona utensilios de limpieza	Carro de limpieza	1	1	1		1				se ubica dentro de la habitación C 203	
	Estantería de pared de 3 estantes	1	1	1		1					
Vestuarios personal	Carro de transporte de ropa sucia	2	0							1001001193806	
	Banco de vestidor	2	2	2		2				1001001157907	
	Armario ropero modular	18	17	14	3	11		6		1001001226900	
	Colgador para ropero	54	0							1001001 204106	
	Papelera con tapa basculante de 50L	2	0							100100204106	
	Colgador mural múltiple (módulo)	4	1	1		1			1 perchero pie	100100208609	
			AUDITOR				RESPONSABLE INSTALACIÓN				

INSPECCIÓN MOBILIARIO DEL HOSPITAL											
EDIFICIO:	HOSPITAL INFANTA LEONOR	INCOSA				FECHA:	11/01/2018	INSPECTOR:	Juan Carlos García		
EXPLOTADOR:	Hospital de Vallecas S.A.					HORA:	13:30	ACOMPaña AL INSPECTOR:			
UNIDAD DE HOSPITALIZACIÓN PSIQUIÁTRICA - ZONA DE APOYO 2/2											
	Equipamiento de cada espacio	Unidades (Anexo VI)	Unidades existentes	Etiqueta		Estado			OBSERVACIONES Equipamiento	OBSERVACIONES Ubicación	
				Sí	No	Bueno	Roto	Deteriorado			
Sala de estar pacientes Comedor	Mesa comedor de 120 X 80 X 74 cm.	6	0								
	Armario 125 x 80 x 40 cm. con puertas completas	2	0								
	Silla fija con brazos	20	12		12	12					
	Papelera	2	2		2	2					
	Jardinera	2	0								
	Cuadro decoración pared	4	0								
	Perchero de pie	1	0								
Sala de espera familiares	Sillas modulares	20	2	2		2				funciona de hospital de día para los pacientes de la unidad 7 sillas fijas con brazos (3 deterioradas) 1001002495602 1001002530600 1001002504304	
	Mesita auxiliar rectangular de 80 x 50 cm.	4	0								
	Cuadro decoración pared	6	0						3 sillas fijas sin brazos		
	Jardinera	1	0								
	Soporte para posters de campañas	1	0								
	Expositor de folletos	1	0								
	Papelera	1	1		1	1					
Sofá con mesa de esquina y central baja	1	0									
Aseos públicos 1	Dispensador de jabón	1	1		1	1				Dispensador de toallas	
	Cubo de basura con pedal 12L	1	0								
	Cubo de basura con pedal 5L	1	0								
	Secamanos eléctrico	1	0								
	Dispensador de papel higiénico rollo 200/300 m.	1	1		1	1					
	Colgador mural individual	1	1		1	1					
	Lavabo con repisa (elemento fijo)	1	1		1	1					
	Espejo encastrado (elemento fijo)	1	1		1	1					
Repisa para elementos de aseo (elemento fijo)	1	0									
Aseos públicos 2	Dispensador de jabón	1	1		1	1				Dispensador de toallas	
	Cubo de basura con pedal 12L	1	0								
	Cubo de basura con pedal 5L	1	0								
	Secamanos eléctrico	1	0								
	Dispensador de papel higiénico rollo 200/300 m.	1	1		1	1					
	Colgador mural individual	1	0								
	Lavabo con repisa (elemento fijo)	1	1		1	1					
	Espejo encastrado (elemento fijo)	1	1		1	1					
Repisa para elementos de aseo (elemento fijo)	1	0									
Despacho de información	Mesa de trabajo de 140 x 80 x 74 cm.	1	1	1		1					
	Cajonera colgante de dos cajones	1	0								
	Silla giratoria con brazos y ruedas	1	0								
	Silla fija con brazos	2	1	1		1					
	Papelera	1	1		1	1					
			AUDITOR					RESPONSABLE INSTALACIÓN			

INSPECCIÓN MOBILIARIO DEL HOSPITAL										
EDIFICIO:	HOSPITAL INFANTA LEONOR	INCOSA			FECHA:	09/01/18	INSPECTOR:		Valentina Morales	
EXPLOTADOR:	Hospital de Vallecas S.A.				HORA:	9:30	ACOMPaña AL INSPECTOR:			
UNIDAD DE CRÍTICOS - GENERAL										
	Equipamiento de cada espacio	Unidades (Anexo VI)	Unidades existentes	Etiqueta		Estado			OBSERVACIONES Equipamiento	OBSERVACIONES Ubicación
				Si	No	Bueno	Roto	Deteriorado		
Habitación 1	Cama especial UCI con accesorios	1	1		1	1				box 5
	Colchón de cama especial UCI	1	1		1	1				
	Almohada	1	1		1	1				
	Mesa cigüeña para comer	1	1		1			1		
	Taburete con ruedas	1	1		1	1				
	Reloj calendario	1	0							
	Cubo de basura con pedal 12L	1	0							
	Cuña con soporte	1	0							
Habitación 2	Cama especial UCI con accesorios	1	1		1	1				box 6 1 silla fija sin brazos con etiqueta
	Colchón de cama especial UCI	1	1		1	1				
	Almohada	1	1		1	1				
	Mesa cigüeña para comer	1	1		1	1				
	Taburete con ruedas	1	1		1	1				
	Reloj calendario	1	0						sin fecha	
	Cubo de basura con pedal 12L	1	0							
	Cuña con soporte	1	0							
Habitación 3	Cama especial UCI con accesorios	1	1		1	1				box 08
	Colchón de cama especial UCI	1	1		1	1				
	Almohada	1	1		1	1				
	Mesa cigüeña para comer	1	1		1	1				
	Taburete con ruedas	1	1		1	1				
	Reloj calendario	1	0							
	Cubo de basura con pedal 12L	1	0							
	Cuña con soporte	1	0							
Habitación 4	Cama especial UCI con accesorios	1	1		1	1				box 7 1 escabel
	Colchón de cama especial UCI	1	1		1	1				
	Almohada	1	1		1	1				
	Mesa cigüeña para comer	1	1		1	1				
	Taburete con ruedas	1	1		1	1				
	Reloj calendario	1	0							
	Cubo de basura con pedal 12L	1	0							
	Cuña con soporte	1	0							
Habitación 5	Cama especial UCI con accesorios	1	1		1			1	mando de pacientes dañado	box 4 1 carro de curas con cajones, con etiqueta
	Colchón de cama especial UCI	1	1		1	1				
	Almohada	1	1		1	1				
	Mesa cigüeña para comer	1	1		1	1				
	Taburete con ruedas	1	1		1	1				
	Reloj calendario	1	0							
	Cubo de basura con pedal 12L	1	0							
	Cuña con soporte	1	0							

INSPECCIÓN MOBILIARIO DEL HOSPITAL										
EDIFICIO:	HOSPITAL INFANTA LEONOR	INCOSA			FECHA:	09/01/18	INSPECTOR:		Valentina Morales	
EXPLOTADOR:	Hospital de Vallecas S.A.				HORA:	9:30	ACOMPaña AL INSPECTOR:			
UNIDAD DE CRÍTICOS - GENERAL										
	Equipamiento de cada espacio	Unidades (Anexo VI)	Unidades existentes	Etiqueta		Estado			OBSERVACIONES Equipamiento	OBSERVACIONES Ubicación
				Si	No	Bueno	Roto	Deteriorado		
Habitación 6	Cama especial UCI con accesorios	1	1		1	1				box 3
	Colchón de cama especial UCI	1	1		1	1				
	Almohada	1	1		1	1				
	Mesa cigüeña para comer	1	1		1	1				
	Taburete con ruedas	1	1		1	1				
	Reloj calendario	1	0							
	Cubo de basura con pedal 12L	1	0							
	Cuña con soporte	1	0							
Habitación 7	Cama especial UCI con accesorios	1	1		1	1				box 2
	Colchón de cama especial UCI	1	1		1	1				
	Almohada	1	1		1	1				
	Mesa cigüeña para comer	1	1		1			1		
	Taburete con ruedas	1	1		1	1				
	Reloj calendario	1	0							
	Cubo de basura con pedal 12L	1	0							
	Cuña con soporte	1	0							
Habitación 8	Cama especial UCI con accesorios	1	1		1	1				box 1
	Colchón de cama especial UCI	1	1		1	1				
	Almohada	1	1		1	1				
	Mesa cigüeña para comer	1	1		1	1				
	Taburete con ruedas	1	1		1	1				
	Reloj calendario	1	0							
	Cubo de basura con pedal 12L	1	0							
	Cuña con soporte	1	0							
Puesto control	Reloj de pared con fecha	1	0							1 foco de exploración de pie, dañado
	Carro de historias clínicas	1	0							
	Silla giratoria con brazos y ruedas	2	2	2		2				
	Cajonera de tres cajones con ruedas	1	2		2	2				
	Papelera	1	1		1	1				
	Planning para tarjetas	1	0							
	Plafón de avisos	1	0							
	"Tablilla" de Historia Clínica	30	0							
	Torre de dispensación de documentos de 15 huecos	1	0							
Mostrador en obra (Equipamiento fijo)	1	1		1	1					
Zona de trabajo personal	Silla giratoria con brazos y ruedas	1	2	1	1	2				2 taburetes giratorios con ruedas - 7 butacas - 2 cajoneras de 3 cajones sin ruedas
	Silla fija con brazos	8	0							
	Mesa reuniones 250 x 120 x 74 cm. (8 personas)	1	0							
	Armario altura 200 x 80 x 40 cm.	2	1	1		1				
	Papelera	1	1		1	1				
	Perchero de pie	1	1	1		1				
Pizarra para rotulador de pared	1	0								

INSPECCIÓN MOBILIARIO DEL HOSPITAL										
EDIFICIO:	HOSPITAL INFANTA LEONOR	INCOSA			FECHA:	09/01/18	INSPECTOR:	Valentina Morales		
EXPLOTADOR:	Hospital de Vallecas S.A.				HORA:	9:30	ACOMPaña AL INSPECTOR:			
UNIDAD DE CRÍTICOS - GENERAL										
	Equipamiento de cada espacio	Unidades (Anexo VI)	Unidades existentes	Etiqueta		Estado			OBSERVACIONES Equipamiento	OBSERVACIONES Ubicación
				Si	No	Bueno	Roto	Deteriorado		
Zona Sucia	Dispensador de jabón	1	1		1		1			3 botellas
	Dispensador de toallas de papel	1	1		1	1				
	Cubo de basura con tapa basculante de 50L	1	1		1	1				
	Carro de transporte de ropa sucia	2	0							
	Taburete fijo de 60 cm.	1	0							
	Poyatas (Equipamiento fijo)	1	1		1	1				
Zona Intermedia	Dispensador de jabón	1								no existe
	Dispensador de toallas de papel	1								
	Armario vitrina colgado de 80 x 90 x 35 cm.	1								
	Taburete fijo de 60 cm.	1								
	Cubo de basura con pedal 12L	1								
	Papelera con tapa basculante de 25L	1								
	Poyatas (Equipamiento fijo)	1								
Zona limpia	Dispensador de jabón	1	1		1	1				4 gavetas para fungible
	Dispensador de toallas de papel	1	1		1	1				
	Armario vitrina colgado de 80 x 90 x 35 cm.	1	1	1		1				
	Taburete fijo de 60 cm.	1	0							
	Cubo de basura con pedal 12L	1	0							
	Papelera con tapa basculante de 25L	1	0							
	Frigorífico 300L	1	0							
	Carro de curas con cajones	1	0							
	Poyatas (Equipamiento fijo)	1	1		1			1		
Almacén de medicamentos	Estantería de 180 x 100 cm. y 8 estantes	1	1	1		1				
	Contenedor de almacén apilable 240/200x105x75 mm.	5	0							
			AUDITOR					RESPONSABLE INSTALACIÓN		

INSPECCIÓN MOBILIARIO DEL HOSPITAL										
EDIFICIO:	HOSPITAL INFANTA LEONOR	INCOSA			FECHA:	09/01/18	INSPECTOR:		Valentina Morales	
EXPLOTADOR:	Hospital de Vallecas S.A.				HORA:	10:00	ACOMPaña AL INSPECTOR:			
UNIDAD DE CRÍTICOS - UNIDAD CORONARIA										
	Equipamiento de cada espacio	Unidades (Anexo VI)	Unidades existentes	Etiqueta		Estado			OBSERVACIONES Equipamiento	OBSERVACIONES Ubicación
				Si	No	Bueno	Roto	Deteriorado		
Habitación 1	Cama especial UCI con accesorios	1	1		1			1	No sirve el mando de paciente	box 6
	Colchón de cama especial UCI	1	1		1	1				
	Almohada	1	1		1	1				
	Mesa cigüeña para comer	1	1		1	1				
	Taburete con ruedas	1	1		1	1				
	Reloj calendario	1	0							
	Cubo de basura con pedal 12L	1	0							
	Cuña con soporte	1	0							
Habitación 2	Cama especial UCI con accesorios	1	1		1			1	No sirve el mando de paciente	box 5
	Colchón de cama especial UCI	1	1		1	1				
	Almohada	1	1		1	1				
	Mesa cigüeña para comer	1	1		1	1				
	Taburete con ruedas	1	1		1	1				
	Reloj calendario	1	0							
	Cubo de basura con pedal 12L	1	1		1	1				
	Cuña con soporte	1	1		1	1				
Habitación 3	Cama especial UCI con accesorios	1	0							1 carro de curas y fungible, sin etiqueta - box 2
	Colchón de cama especial UCI	1	0							
	Almohada	1	0							
	Mesa cigüeña para comer	1	1		1	1				
	Taburete con ruedas	1	0							
	Reloj calendario	1	0							
	Cubo de basura con pedal 12L	1	0							
	Cuña con soporte	1	0							
Habitación 4	Cama especial UCI con accesorios	1	1		1	1				box 3 -1 carro de curas y fungible
	Colchón de cama especial UCI	1	1		1	1				
	Almohada	1	1		1	1				
	Mesa cigüeña para comer	1	1		1	1				
	Taburete con ruedas	1	2		2	2				
	Reloj calendario	1	0							
	Cubo de basura con pedal 12L	1	0							
	Cuña con soporte	1	0							
Habitación 5	Cama especial UCI con accesorios	1	1		1			1	No sirve el mando de paciente	box 4 - 1 carro curas y fungible
	Colchón de cama especial UCI	1	1		1	1				
	Almohada	1	1		1	1				
	Mesa cigüeña para comer	1	1		1	1				
	Taburete con ruedas	1	1		1	1				
	Reloj calendario	1	0							
	Cubo de basura con pedal 12L	1	0							
	Cuña con soporte	1	0							

INSPECCIÓN MOBILIARIO DEL HOSPITAL										
EDIFICIO:	HOSPITAL INFANTA LEONOR	INCOSA			FECHA:	09/01/18	INSPECTOR:		Valentina Morales	
EXPLOTADOR:	Hospital de Vallecas S.A.				HORA:	10:00	ACOMPaña AL INSPECTOR:			
UNIDAD DE CRÍTICOS - UNIDAD CORONARIA										
	Equipamiento de cada espacio	Unidades (Anexo VI)	Unidades existentes	Etiqueta		Estado			OBSERVACIONES Equipamiento	OBSERVACIONES Ubicación
				Si	No	Bueno	Roto	Deteriorado		
Habitación 6	Cama especial UCI con accesorios	1	0							box 1 - 1 carro de curas y fungible
	Colchón de cama especial UCI	1	0							
	Almohada	1	0							
	Mesa cigüeña para comer	1	1		1			1		
	Taburete con ruedas	1	0							
	Reloj calendario	1	0							
	Cubo de basura con pedal 12L	1	0							
	Cuña con soporte	1	0							
Puesto control	Reloj de pared con fecha	1	0							1 silla fija con brazos - 2 sillas giratorias sin brazos - 1 mesa de trabajo - 2 percheros de pie
	Carro de historias clínicas	1	0							
	Silla giratoria con brazos y ruedas	2	2		2	2				
	Cajonera de tres cajones con ruedas	1	2		2	2				
	Papelera	1	1		1	1				
	Planning para tarjetas	1	0							
	Plafón de avisos	1	0							
	"Tablilla" de Historia Clínica	30	0							
	Torre de dispensación de documentos de 15 huecos	1	0							
Mostrador en obra (Equipamiento fijo)	1	1		1	1					
Zona de trabajo personal	Silla giratoria con brazos y ruedas	1	0							4 butacas - 1 mesa de trabajo - 1 cajoneras de 3 cajones sin ruedas, deteriorada
	Silla fija con brazos	8	0							
	Mesa reuniones 250 x 120 x 74 cm. (8 personas)	1	0							
	Armario altura 200 x 80 x 40 cm.	2	1	1		1				
	Papelera	1	0							
	Perchero de pie	1	1	1		1				
Pizarra para rotulador de pared	1	1	1		1					
Zona Sucia	Dispensador de jabón	1	1		1	1				cubo 12L sin tapa
	Dispensador de toallas de papel	1	1		1	1				
	Cubo de basura con tapa basculante de 50L	1	0							
	Carro de transporte de ropa sucia	2	0							
	Taburete fijo de 60 cm.	1	0							
	Poyatas (Equipamiento fijo)	1	1		1	1				
Zona Intermedia	Dispensador de jabón	1								No existe
	Dispensador de toallas de papel	1								
	Armario vitrina colgado de 80 x 90 x 35 cm.	1								
	Taburete fijo de 60 cm.	1								
	Cubo de basura con pedal 12L	1								
	Papelera con tapa basculante de 25L	1								
	Poyatas (Equipamiento fijo)	1								

INSPECCIÓN MOBILIARIO DEL HOSPITAL										
EDIFICIO:	HOSPITAL INFANTA LEONOR	INCOSA			FECHA:	09/01/18	INSPECTOR:		Valentina Morales	
EXPLOTADOR:	Hospital de Vallecas S.A.				HORA:	10:00	ACOMPaña AL INSPECTOR:			
UNIDAD DE CRÍTICOS - UNIDAD CORONARIA										
	Equipamiento de cada espacio	Unidades (Anexo VI)	Unidades existentes	Etiqueta		Estado			OBSERVACIONES Equipamiento	OBSERVACIONES Ubicación
				Si	No	Bueno	Roto	Deteriorado		
Zona limpia	Dispensador de jabón	1	1		1	1				1 foco de exploración de pie, con etiqueta
	Dispensador de toallas de papel	1	1		1	1				
	Armario vitrina colgado de 80 x 90 x 35 cm.	1	1	1				1	sin cristal	
	Taburete fijo de 60 cm.	1	0							
	Cubo de basura con pedal 12L	1	0							
	Papelera con tapa basculante de 25L	1	0							
	Frigorífico 300L	1	0							
	Carro de curas con cajones	1	0							
	Poyatas (Equipamiento fijo)	1	1		1	1				
Almacén de medicamentos	Estantería de 180 x 100 cm. y 8 estantes	1	1	1		1				1 portasueros rodado sin etiqueta
	Contenedor de almacén apilable 240/200x105x75 mm.	5	0							
			AUDITOR				RESPONSABLE INSTALACIÓN			

INSPECCIÓN MOBILIARIO DEL HOSPITAL										
EDIFICIO:	HOSPITAL INFANTA LEONOR	INCOSA			FECHA:	09/01/18	INSPECTOR:		Valentina Morales	
EXPLOTADOR:	Hospital de Vallecas S.A.				HORA:	10:00	ACOMPaña AL INSPECTOR:			
UNIDAD DE CRÍTICOS - ZONA DE TRABAJO PERSONAL UCI										
	Equipamiento de cada espacio	Unidades (Anexo VI)	Unidades existentes	Etiqueta		Estado			OBSERVACIONES Equipamiento	OBSERVACIONES Ubicación
				Si	No	Bueno	Roto	Deteriorado		
Sala de procedimientos especiales	Armario colgado tipo quirófano de 180 x 60 x 60 cm.	2	0							Usada como almacén 1 poyata
	Taburete giratorio regulable con respaldo y ruedas. Quirúrgico	1	0							
	Mesa auxiliar Mayo	1	0							
	Mesa instrumental 120x60 cms.	1	0							
	Mesa riñonera	1	0							
	Mesa mayo hidráulica inoxidable con freno	1	0							
	Carro alto portapalanganas rodado	1	0							
	Carro bajo portapalanganas	1	0							
	Carro de suturas	1	0							
	Carro medicación anestesia	1	0							
	Lámpara de quirófano (elemento fijo)	1	0							
	Escalera 1 peldaño inoxidable	1	0							
	Mesa auxiliar con ruedas 60x40 cms de dos estantes	1	0							
	Pizarra blanca rotuladores	1	0							
	Regulador de vacío	1	0							
	Taburete de acero inoxidable con ruedas	1	0							
	Taburete de acero inoxidable sin ruedas	1	0							
	Reloj	1	0							
	Cestas alámbricas	1	0							
	Carro de fungible	1	0							
Banquillos elevadores	1	0								
Carro hermético para recogida de instrumental sucio	1	0								
Cubo alto con soporte giratorio	1	0								
Portasuero doble con ruedas	1	3		3	3					
Negatoscopio de cuatro cuerpos	1	0						2 cuerpos con etiqueta		
Aseos pacientes	Dispensador de jabón	1	1		1	1				
	Cubo de basura con pedal 12L	1	0							
	Cubo de basura con pedal 5L	1	0							
	Secamanos eléctrico	1	0							
	Dispensador de papel higiénico rollo 200/300 m.	1	1		1	1				
	Colgador mural individual	1	1		1	1				
	Lavabo con repisa (elemento fijo)	1	1		1	1				
	Espejo encastrado (elemento fijo)	1	1		1	1				
	Repisa para elementos de aseo (elemento fijo)	1	0							
	Barra soporte lateral de pared	1	1		1	1				
Aseos pacientes	Dispensador de jabón	1	1		1	1				
	Cubo de basura con pedal 12L	1	0							
	Cubo de basura con pedal 5L	1	0							
	Secamanos eléctrico	1	0							
	Dispensador de papel higiénico rollo 200/300 m.	1	1		1	1				
	Colgador mural individual	1	0							
	Lavabo con repisa (elemento fijo)	1	1		1	1				
	Espejo encastrado (elemento fijo)	1	1		1	1				
	Repisa para elementos de aseo (elemento fijo)	1	0							
	Barra soporte lateral de pared	1	1		1	1				

INSPECCIÓN MOBILIARIO DEL HOSPITAL

EDIFICIO:	HOSPITAL INFANTA LEONOR	INCOSA	FECHA:	09/01/18	INSPECTOR:	Valentina Morales
EXPLOTADOR:	Hospital de Vallecas S.A.		HORA:	10:00	ACOMPaña AL INSPECTOR:	

UNIDAD DE CRÍTICOS - ZONA DE TRABAJO PERSONAL UCI

	Equipamiento de cada espacio	Unidades (Anexo VI)	Unidades existentes	Etiqueta		Estado			OBSERVACIONES Equipamiento	OBSERVACIONES Ubicación
				Si	No	Bueno	Roto	Deteriorado		
Habitación médico de guardia	Cama individual	1	1		1	1				
	Mesa de trabajo de 140 x 80 x 74 cm.	1	1	1		1				
	Silla fija con brazos	1	0						1 silla giratoria con brazos	
	Mesita de noche	1	1	1		1				
	Armario guardaropa 200 x 80 x 40 cm.	1	1	1		1				
	Luz para mesita de noche	1	0							
	Papelera	1	1		1	1				
Zona polivalente de personal	Armario altura 200 X 80 x 40 cm.	1								Es una sala de reuniones
	Silla fija con brazos	8								
	Mesa reuniones 250 x 120 x 74 cm. (8 personas)	1								
	Papelera	1								
	Perchero de pie	1								
	Pizarra para rotulador de pared	1								
	Nevera de 150 L	1								
	Cafetera eléctrica	1								
	Horno microondas empotrado	1								

AUDITOR

RESPONSABLE INSTALACIÓN

INSPECCIÓN MOBILIARIO DEL HOSPITAL										
EDIFICIO:	HOSPITAL INFANTA LEONOR	INCOSA			FECHA:	01/09/2018	INSPECTOR:		Valentina Morales	
EXPLOTADOR:	Hospital de Vallecas S.A.				HORA:		ACOMPaña AL INSPECTOR:			
UNIDAD DE CRÍTICOS - ZONA DE TRABAJO PERSONAL UNIDAD CORONARIA UCI										
	Equipamiento de cada espacio	Unidades (Anexo VI)	Unidades existentes	Etiqueta		Estado			OBSERVACIONES Equipamiento	OBSERVACIONES Ubicación
				Sí	No	Bueno	Roto	Deteriorado		
Sala de procedimientos especiales	Armario colgado tipo quirófano de 180 x 60 x 60 cm.	2	0							
	Taburete giratorio regulable con respaldo y ruedas. Quirúrgico	1	2		2			2		
	Mesa auxiliar Mayo	2	0							
	Mesa instrumental 120x60 cms.	1	1		1	1				
	Mesa riñonera	1	0							
	Mesa mayo hidráulica inoxidable con freno	1	1		1	1				
	Carro alto portapalanganas rodado	1	0							
	Carro bajo portapalanganas	1	1		1	1				
	Carro de suturas	1	1		1	1				
	Carro medicación anestesia	1	1		1	1				
	Lámpara de quirófano (elemento fijo)	1	0							
	Escalera 1 peldaño inoxidable	1	0							
	Mesa auxiliar con ruedas 60x40 cms de dos estantes	1	0							
	Pizarra blanca rotuladores	1	0							
	Regulador de vacío	1	1		1	1				
	Taburete de acero inoxidable con ruedas	1	1		1	1				
	Taburete de acero inoxidable sin ruedas	1	0							
	Reloj	1	1		1	1				
	Cestas alámbricas	1	0							
	Carro de fungible	1	0							
Banquillos elevadores	1	0								
Carro hermético para recogida de instrumental sucio	1	0								
Cubo alto con soporte giratorio	1	0								
Portasuero doble con ruedas	1	1		1	1					
Negatoscopio de cuatro cuerpos	1	0								
Aseos pacientes	Dispensador de jabón	1	1		1	1				
	Cubo de basura con pedal 12L	1	0							
	Cubo de basura con pedal 5L	1	1		1	1				
	Secamanos eléctrico	1	1		1	1				
	Dispensador de papel higiénico rollo 200/300 m.	1	1		1	1				
	Colgador mural individual	1	1		1	1				
	Lavabo con repisa (elemento fijo)	1	1		1	1				
	Espejo encastrado (elemento fijo)	1	1		1	1				
	Repisa para elementos de aseo (elemento fijo)	1	0							
Barra soporte lateral de pared	1	1		1	1					
Aseos pacientes	Dispensador de jabón	1	1		1	1				
	Cubo de basura con pedal 12L	1	0							
	Cubo de basura con pedal 5L	1	0							
	Secamanos eléctrico	1	1		1	1				
	Dispensador de papel higiénico rollo 200/300 m.	1	1		1	1				
	Colgador mural individual	1	1		1	1				
	Lavabo con repisa (elemento fijo)	1	1		1	1				
	Espejo encastrado (elemento fijo)	1	1		1	1				
	Repisa para elementos de aseo (elemento fijo)	1	0							
Barra soporte lateral de pared	1	1		1	1					

INSPECCIÓN MOBILIARIO DEL HOSPITAL										
EDIFICIO:	HOSPITAL INFANTA LEONOR	INCOSA			FECHA:	01/09/2018	INSPECTOR:		Valentina Morales	
EXPLOTADOR:	Hospital de Vallecas S.A.				HORA:		ACOMPaña AL INSPECTOR:			
UNIDAD DE CRÍTICOS - ZONA DE TRABAJO PERSONAL UNIDAD CORONARIA UCI										
	Equipamiento de cada espacio	Unidades (Anexo VI)	Unidades existentes	Etiqueta		Estado			OBSERVACIONES Equipamiento	OBSERVACIONES Ubicación
				Si	No	Bueno	Roto	Deteriorado		
Habitación médico de guardia	Cama individual	1	1		1	1				1 mesa rectangular baja 80 x 50 y 1 silla giratoria sin brazos
	Mesa de trabajo de 140 x 80 x 74 cm.	1	1	1		1				
	Silla fija con brazos	1	0							
	Mesita de noche	1	1	1		1				
	Armario guardaropa 200 x 80 x 40 cm.	1	1		1	1				
	Luz para mesita de noche	1	0							
	Papelera	1	1		1	1				
Zona polivalente de personal	Armario altura 200 X 80 x 40 cm.	1								no existe
	Silla fija con brazos	8								
	Mesa reuniones 250 x 120 x 74 cm. (8 personas)	1								
	Papelera	1								
	Perchero de pie	1								
	Pizarra para rotulador de pared	1								
	Nevera de 150 L	1								
	Cafetera eléctrica	1								
Horno microondas empotrado	1									
			AUDITOR					RESPONSABLE INSTALACIÓN		

INSPECCIÓN MOBILIARIO DEL HOSPITAL										
EDIFICIO:	HOSPITAL INFANTA LEONOR	INCOSA			FECHA:	09/01/18	INSPECTOR:	Valentina Morales		
EXPLOTADOR:	Hospital de Vallecas S.A.				HORA:	10:00	ACOMPaña AL INSPECTOR:			
UNIDAD DE CRÍTICOS - ZONA DE APOYO										
	Equipamiento de cada espacio	Unidades (Anexo VI)	Unidades existentes	Etiqueta		Estado			OBSERVACIONES Equipamiento	OBSERVACIONES Ubicación
				Si	No	Bueno	Roto	Deteriorado		
Almacén de material general	Estantería de 180 x 100 cm. Y 8 estantes	4	5	3	2	5				cubo 12 L y 1 carro ropa sucia
	Contenedor de almacén apilable 240/200x105x75 mm.	20	0							
Almacén lencería	Carro de lencería	1	1		1	1				3 estanterías metálicas de 5/6
Almacén de equipamientos	Portasuero doble con ruedas	5	6		6	6				
	Camilla de transporte	2	0							
	Escalera de cinco peldaños y pies aislantes	1	1		1	1				
	Estantería metálica 5/6 niveles ML	4	6	6		6				
Taller de calibración	Equipamiento técnico específico	1	1		1	1				
Oficio	Dispensador de jabón	1	1		1	1				funciona como almacén de limpieza
	Dispensador de toallas de papel	1	1		1	1				
	Armario oficina colgado 80 x 90 x 35 cm.	1	1		1	1				
	Cubo de basura con pedal 12L	1	0							
	Papelera con tapa basculante de 25L	1	0							
	Frigorífico 80L	1	0							
	Microondas de 20-25L	1	0							
	Poyatas (Equipamiento fijo)	1	1		1	1				
Sala de reuniones	Armario altura 74 x 80 x 40 cm.	1	1	1		1				1 mesa de trabajo - 3 sillas fijas con etiqueta - 1 silla giratoria sin brazos
	Silla fija con brazos	8	3	3		3				
	Mesa reuniones 250 x 120 x 74 cm. (8 personas)	1	1	1		1				
	Papelera	1	2		2	2				
	Perchero de pie	1	0							
	Pizarra para rotulador de pared	1	1		1	1				
Secretaría	Mesa de trabajo de 140 x 80 x 74 cm.	1	0							no hay nada, solo unos casilleros del hospital
	Cajonera colgante de dos cajones	1	0							
	Silla giratoria con brazos y ruedas	1	0							
	Silla fija con brazos	2	0							
	Papelera	1	0							
Despacho de supervisión	Silla giratoria con brazos y ruedas	1	1	1		1				1 mesa redonda de 1,20 - 1 pizarra para rotulador con etiqueta - 2 silla fija con brazos, con etiqueta
	Silla fija	2	0							
	Mesa de trabajo de 140 x 80 x 74 cm.	1	0							
	Armario altura 200 X 80 x 40 cm. Con estantería y archivador	1	1	1		1				
	Papelera	1	1		1	1				
	Cajonera de tres cajones con ruedas	1	2	2		1		1		
	Perchero de pie	1	1		1	1				
Despacho responsable facultativo	Silla giratoria con brazos y ruedas	1	1	1		1				3 silla fija con brazos
	Silla fija	2	1	1		1				
	Mesa de trabajo de 140 x 80 x 74 cm.	1	1	1		1				
	Armario altura 200 X 80 x 40 cm.	1	1	1		1				
	Papelera	1	1		1	1				
	Cajonera de tres cajones con ruedas	1	2		2	2				
	Perchero de pie	1	1	1		1				

INSPECCIÓN MOBILIARIO DEL HOSPITAL

EDIFICIO:	HOSPITAL INFANTA LEONOR	INCOSA	FECHA:	09/01/18	INSPECTOR:	Valentina Morales
EXPLOTADOR:	Hospital de Vallecas S.A.		HORA:	10:00	ACOMPaña AL INSPECTOR:	

UNIDAD DE CRÍTICOS - ZONA DE APOYO

	Equipamiento de cada espacio	Unidades (Anexo VI)	Unidades existentes	Etiqueta		Estado			OBSERVACIONES Equipamiento	OBSERVACIONES Ubicación
				Si	No	Bueno	Roto	Deteriorado		
Sala de espera familiares	Sillas modulares	20							solo hay una	
	Mesita auxiliar rectangular de 80 x 50 cm.	4								
	Cuadro decoración pared	6								
	Jardinera	1								
	Soporte para posters de campañas	1								
	Expositor de folletos	1								
	Papelera	1								
	Sofá con mesa de esquina y central baja	1								
Espacio privado familias	Sillas modulares	15	0						4 butacas	
	Mesita auxiliar rectangular de 80 x 50 cm.	1	1		1	1				
	Sofá con mesa de esquina y central baja	1	0							
	Cuadro decoración pared	2	0							
	Jardinera	1	0							
	Papelera	1	0							
Espacio privado familias	Sillas modulares	15	0						6 butacas con etiqueta	
	Mesita auxiliar rectangular de 80 x 50 cm.	1	1		1	1				
	Sofá con mesa de esquina y central baja	1	0							
	Cuadro decoración pared	2	0							
	Jardinera	1	0							
	Papelera	1	2		2	2				
Aseos públicos 1	Dispensador de jabón	1	1		1	1				
	Cubo de basura con pedal 12L	1	0							
	Cubo de basura con pedal 5L	1	0							
	Secamanos eléctrico	1	1		1	1				
	Dispensador de papel higiénico rollo 200/300 m.	1	1		1	1				
	Colgador mural individual	1	1		1	1				
	Lavabo con repisa (elemento fijo)	1	1		1	1				
	Espejo encastrado (elemento fijo)	1	1		1	1				
Repisa para elementos de aseo (elemento fijo)	1	0								
Aseos públicos 2	Dispensador de jabón	1	1		1	1				
	Cubo de basura con pedal 12L	1	0							
	Cubo de basura con pedal 5L	1	0							
	Secamanos eléctrico	1	1		1	1				
	Dispensador de papel higiénico rollo 200/300 m.	1	1		1	1				
	Colgador mural individual	1	1				1			
	Lavabo con repisa (elemento fijo)	1	1		1	1				
	Espejo encastrado (elemento fijo)	1	1		1	1				
Repisa para elementos de aseo (elemento fijo)	1	0								

INSPECCIÓN MOBILIARIO DEL HOSPITAL										
EDIFICIO:	HOSPITAL INFANTA LEONOR	INCOSA			FECHA:	09/01/18	INSPECTOR:		Valentina Morales	
EXPLOTADOR:	Hospital de Vallecas S.A.				HORA:	10:00	ACOMPaña AL INSPECTOR:			
UNIDAD DE CRÍTICOS - ZONA DE APOYO										
	Equipamiento de cada espacio	Unidades (Anexo VI)	Unidades existentes	Etiqueta		Estado			OBSERVACIONES Equipamiento	OBSERVACIONES Ubicación
				Si	No	Bueno	Roto	Deteriorado		
Despacho de información 1	Mesa de trabajo de 140 x 80 x 74 cm.	1	1	1		1				
	Cajonera colgante de dos cajones	1	0							
	Silla giratoria con brazos y ruedas	1	0							
	Silla fija con brazos	2	2	2		2				
	Papelera	1	1		1	1				
Despacho de información 2	Mesa de trabajo de 140 x 80 x 74 cm.	1	1	1		1				
	Cajonera colgante de dos cajones	1	0							
	Silla giratoria con brazos y ruedas	1	1	1				1		
	Silla fija con brazos	2	0							
	Papelera	1	0							
			AUDITOR				RESPONSABLE INSTALACIÓN			

INSPECCIÓN MOBILIARIO DEL HOSPITAL										
EDIFICIO:	HOSPITAL INFANTA LEONOR	INCOSA			FECHA:		INSPECTOR:			
EXPLOTADOR:	Hospital de Vallecas S.A.				HORA:		ACOMPaña AL INSPECTOR:			
BLOQUE QUIRúRGICO - CIRUGÍA CON INGRESO										
	Equipamiento de cada espacio	Unidades (Anexo VI)	Unidades existentes	Etiqueta		Estado			OBSERVACIONES Equipamiento	OBSERVACIONES Ubicación
				Si	No	Bueno	Roto	Deteriorado		
Antequirófano 1	Armario colgado tipo quirófano de 180 x 60 x 60 cm.	1	0							
	Cubo de basura de 25L	1	0							
	Dispensador de jabón	1	1		1			1		
	Dispensador de toallas de papel	1	1		1	1				
Antequirófano 2	Armario colgado tipo quirófano de 180 x 60 x 60 cm.	1	0							
	Cubo de basura de 25L	1	0							
	Dispensador de jabón	1	1		1	1				
	Dispensador de toallas de papel	1	1		1	1				
Antequirófano 3	Armario colgado tipo quirófano de 180 x 60 x 60 cm.	1	0							
	Cubo de basura de 25L	1	0							
	Dispensador de jabón	1	1		1	1				
	Dispensador de toallas de papel	1	1		1	1				
Antequirófano 4	Armario colgado tipo quirófano de 180 x 60 x 60 cm.	1	0							
	Cubo de basura de 25L	1	0							
	Dispensador de jabón	1	1		1	1				
	Dispensador de toallas de papel	1	1		1	1				
Antequirófano 5	Armario colgado tipo quirófano de 180 x 60 x 60 cm.	1	0							
	Cubo de basura de 25L	1	0							
	Dispensador de jabón	1	1		1	1				
	Dispensador de toallas de papel	1	1		1	1				
Antequirófano 6	Armario colgado tipo quirófano de 180 x 60 x 60 cm.	1	0							
	Cubo de basura de 25L	1	0							
	Dispensador de jabón	1	1		1	1				
	Dispensador de toallas de papel	1	1		1	1				
Zonas de apoyo 1	Lavado medical de 2 plazas	1	1	1		1				
	Dispensador de cepillos	1	0							
	Dispensador de jabón para zona quirúrgica	1	1		1	1				
Zonas de apoyo 2	Lavado medical de 2 plazas	1	1	1		1				
	Dispensador de cepillos	1	0							
	Dispensador de jabón para zona quirúrgica	1	1		1	1				
Zonas de apoyo 3	Lavado medical de 2 plazas	1	1	1		1				
	Dispensador de cepillos	1	0							
	Dispensador de jabón para zona quirúrgica	1	1		1	1				
Zonas de apoyo 4	Lavado medical de 2 plazas	1	1	1		1				
	Dispensador de cepillos	1	0							
	Dispensador de jabón para zona quirúrgica	1	1		1	1				
Zonas de apoyo 5	Lavado medical de 2 plazas	1	1	1		1				
	Dispensador de cepillos	1	0							
	Dispensador de jabón para zona quirúrgica	1	1		1	1				
Zonas de apoyo 6	Lavado medical de 2 plazas	1	1		1	1				
	Dispensador de cepillos	1	0							
	Dispensador de jabón para zona quirúrgica	1	1		1	1				

INSPECCIÓN MOBILIARIO DEL HOSPITAL											
EDIFICIO:	HOSPITAL INFANTA LEONOR	INCOSA				FECHA:		INSPECTOR:			
EXPLOTADOR:	Hospital de Vallecas S.A.					HORA:		ACOMPaña AL INSPECTOR:			
BLOQUE QUIRúRGICO - CIRUGÍA CON INGRESO											
	Equipamiento de cada espacio	Unidades (Anexo VI)	Unidades existentes	Etiqueta		Estado			OBSERVACIONES Equipamiento	OBSERVACIONES Ubicación	
				Si	No	Bueno	Roto	Deteriorado			
Zonas de registro procesos clínicos	Repisa de escritura de 70 x 35 cm.	4									
Aparcamiento camillas pre-transfer	Equipamiento médico específico	1									
Recepción de carros de material	Sin mobiliario clínico	1									
Recepción y transfer de pacientes	Mostrador de recepción de 120-140 cm.	1									
	Cajonera de mostrador	1									
	Silla giratoria con ruedas alta	1									
	Cortinaje de separación	8									
	Cubo de basura con pedal 12L	1									
Aparcamiento camillas post transfer	Equipamiento médico específico	1									
URPA	Cama clínica con accesorios	9	4	4		4					
	Colchón de cama clínica	9	4		4	4					
	Almohada	9	4		4	4					
	Portasueros para cama clínica	9	4	4		4					
	Caudalímetro de oxígeno	9	8	8		8					
	Esfigmomanómetro de mercurio de pared	9	0								
	Presurizador de suero	1	0								
	Regulador de vacío	1	4	4		4					
	Soporte de agua para lavado de sonda de aspiración	1	3		3	3					
	Soporte para monitor	1	0								
	Cuña con portacuñas	1	0								
	Palangana de baño metálica	1	0								
	Reloj calendario	1	0								
	Contenedor de sondas de aspiración	1	0								
	Carro para material de tres estantes inoxidable	1	0								
	Taburete de acero inoxidable con ruedas	4	0								
	Dispensador de jabón	1	1		1	1					
	Dispensador de toallas de papel	1	1		1	1					
	Mesa cigüeña para comer	5	0								
	Carro de parada	1	0								
Cubo de basura con pedal 12L	1	0									
Negatoscopio de tres cuerpos	1	0									
			AUDITOR					RESPONSABLE INSTALACIÓN			

INSPECCIÓN MOBILIARIO DEL HOSPITAL										
EDIFICIO:	HOSPITAL INFANTA LEONOR	INCOSA			FECHA:		INSPECTOR:			
EXPLOTADOR:	Hospital de Vallecas S.A.				HORA:		ACOMPaña AL INSPECTOR:	Miguel Ángel		
BLOQUE QUIRúRGICO - CIRUGÍA CON INGRESO - QUIRóFANOS										
	Equipamiento de cada espacio	Unidades (Anexo VI)	Unidades existentes	Etiqueta		Estado			OBSERVACIONES Equipamiento	OBSERVACIONES Ubicación
				Sí	No	Bueno	Roto	Deteriorado		
Quirófono 1	Armario colgado tipo quirófono de 180 x 60 x 60 cm.	2	0							En los pasillos hay : 8 carros herméticos de sucio, 2 deteriorados. 6 carros de suturas. 3 portasueros dobles. 2 escaleras 5 peldaños. 2 mesas instrumental. 2 mesas auxiliares con ruedas de dos estantes. La lámpara de quirófono elemento fijo tiene pegatina del hospital pero nos informan que es de la concesionaria
	Taburete giratorio regulable con respaldo y ruedas. Quirúrgico	1	0							
	Mesa auxiliar Mayo	1	0							
	Mesa instrumental 120x60 cms.	1	1	1		1				
	Mesa riñonera	1	1	1		1				
	Mesa mayo hidráulica inoxidable con freno	1	1	1		1				
	Carro alto portapalanganas rodado	1	1	1		1				
	Carro bajo portapalanganas	1	1	1		1				
	Carro de suturas	1	0							
	Carro medicación anestesia	1	0							
	Lámpara de quirófono (elemento fijo)	1	1		1	1				
	Escalera 1 peldaño inoxidable	1	1		1	1				
	Mesa auxiliar con ruedas 60x40 cms de dos estantes	1	1	1		1				
	Pizarra blanca rotuladores	1	1	1				1		
	Regulador de vacío	1	1	1		1				
	Taburete de acero inoxidable con ruedas	1	1	1		1				
	Taburete de acero inoxidable sin ruedas	1	0							
	Reloj	1	1	1		1				
	Cestas alámbricas	1	1	1		1				
	Carro de fungible	1	1	1		1				
Banquillos elevadores	1	0								
Carro hermético para recogida de instrumental sucio	1	1	1		1					
Cubo alto con soporte giratorio	1	0								
Portasuero doble con ruedas	1	1	1		1					
Negatoscopio de cuatro cuerpos	1	0								
Quirófono 2	Armario colgado tipo quirófono de 180 x 60 x 60 cm.	2	0							La lámpara de quirófono elemento fijo tiene pegatina del hospital pero nos informan que es de la concesionaria
	Taburete giratorio regulable con respaldo y ruedas. Quirúrgico	1	0							
	Mesa auxiliar Mayo	1	0							
	Mesa instrumental 120x60 cms.	1	0							
	Mesa riñonera	1	1	1		1				
	Mesa mayo hidráulica inoxidable con freno	1	1	1		1				
	Carro alto portapalanganas rodado	1	1	1		1				
	Carro bajo portapalanganas	1	1	1		1				
	Carro de suturas	1	1	1		1				
	Carro medicación anestesia	1	0							
	Lámpara de quirófono (elemento fijo)	1	1		1	1				
	Escalera 1 peldaño inoxidable	1	1	1		1				
	Mesa auxiliar con ruedas 60x40 cms de dos estantes	1	1	1		1				
	Pizarra blanca rotuladores	1	1	1				1		
	Regulador de vacío	1	2	2		2				
	Taburete de acero inoxidable con ruedas	1	1	1		1				
	Taburete de acero inoxidable sin ruedas	1	0							
	Reloj	1	1	1		1				
	Cestas alámbricas	1	0							
	Carro de fungible	1	1	1		1				
Banquillos elevadores	1	0								
Carro hermético para recogida de instrumental sucio	1	1	1		1					
Cubo alto con soporte giratorio	1	0								
Portasuero doble con ruedas	1	0								
Negatoscopio de cuatro cuerpos	1	0								

INSPECCIÓN MOBILIARIO DEL HOSPITAL

EDIFICIO:	HOSPITAL INFANTA LEONOR	INCOSA	FECHA:		INSPECTOR:	
EXPLOTADOR:	Hospital de Vallecas S.A.		HORA:		ACOMPaña AL INSPECTOR:	Miguel Ángel

BLOQUE QUIRúRGICO - CIRUGÍA CON INGRESO - QUIRóFANOS

	Equipamiento de cada espacio	Unidades (Anexo VI)	Unidades existentes	Etiqueta		Estado			OBSERVACIONES Equipamiento	OBSERVACIONES Ubicación
				Sí	No	Bueno	Roto	Deteriorado		
Quirófano 3	Armario colgado tipo quirófano de 180 x 60 x 60 cm.	2	0							
	Taburete giratorio regulable con respaldo y ruedas. Quirúrgico	1	0							
	Mesa auxiliar Mayo	1	0							
	Mesa instrumental 120x60 cms.	1	1	1		1				
	Mesa riñonera	1	1	1		1				
	Mesa mayo hidráulica inoxidable con freno	1	1	1		1				
	Carro alto portapalanganas rodado	1	1	1		1				
	Carro bajo portapalanganas	1	0							
	Carro de suturas	1	0							
	Carro medicación anestesia	1	0							
	Lámpara de quirófano (elemento fijo)	1	1		1	1				
	Escalera 1 peldaño inoxidable	1	1	1		1				
	Mesa auxiliar con ruedas 60x40 cms de dos estantes	1	0							
	Pizarra blanca rotuladores	1	1	1		1				
	Regulador de vacío	1	2	2		2				
	Taburete de acero inoxidable con ruedas	1	2	2		2				
	Taburete de acero inoxidable sin ruedas	1	1	1		1				
	Reloj	1	1	1		1				
	Cestas alámbricas	1	1	1		1				
	Carro de fungible	1	1	1		1				
Banquillos elevadores	1	0								
Carro hermético para recogida de instrumental sucio	1	0								
Cubo alto con soporte giratorio	1	0								
Portasuero doble con ruedas	1	1	1		1					
Negatoscopio de cuatro cuerpos	1	0								
Quirófano 4	Armario colgado tipo quirófano de 180 x 60 x 60 cm.	2	0							
	Taburete giratorio regulable con respaldo y ruedas. Quirúrgico	1	1	1		1				
	Mesa auxiliar Mayo	1	0							
	Mesa instrumental 120x60 cms.	1	0							
	Mesa riñonera	1	3	3		3				
	Mesa mayo hidráulica inoxidable con freno	1	1	1		1				
	Carro alto portapalanganas rodado	1	1	1		1				
	Carro bajo portapalanganas	1	2	2		2				
	Carro de suturas	1	0							
	Carro medicación anestesia	1	2	2		2				
	Lámpara de quirófano (elemento fijo)	1	1		1	1				
	Escalera 1 peldaño inoxidable	1	0							
	Mesa auxiliar con ruedas 60x40 cms de dos estantes	1	0							
	Pizarra blanca rotuladores	1	1	1				1		
	Regulador de vacío	1	3	3		3				
	Taburete de acero inoxidable con ruedas	1	4	4		4				
	Taburete de acero inoxidable sin ruedas	1	1	1		1				
	Reloj	1	1	1		1				
	Cestas alámbricas	1	1	1		1				
	Carro de fungible	1	1	1		1				
Banquillos elevadores	1	0								
Carro hermético para recogida de instrumental sucio	1	0								
Cubo alto con soporte giratorio	1	0								
Portasuero doble con ruedas	1	1	1		1					
Negatoscopio de cuatro cuerpos	1	0								

INSPECCIÓN MOBILIARIO DEL HOSPITAL

EDIFICIO:	HOSPITAL INFANTA LEONOR	INCOSA	FECHA:		INSPECTOR:	
EXPLOTADOR:	Hospital de Vallecas S.A.		HORA:		ACOMPaña AL INSPECTOR:	Miguel Ángel

BLOQUE QUIRúRGICO - CIRUGÍA CON INGRESO - QUIRóFANOS

	Equipamiento de cada espacio	Unidades (Anexo VI)	Unidades existentes	Etiqueta		Estado			OBSERVACIONES Equipamiento	OBSERVACIONES Ubicación
				Sí	No	Bueno	Roto	Deteriorado		
Quirófono 5	Armario colgado tipo quirófono de 180 x 60 x 60 cm.	2	0							La lámpara de quirófono elemento fijo tiene pegatina del hospital pero nos informan que es de la concesionaria
	Taburete giratorio regulable con respaldo y ruedas. Quirúrgico	1	0							
	Mesa auxiliar Mayo	1	1	1		1				
	Mesa instrumental 120x60 cms.	1	0							
	Mesa riñonera	1	0							
	Mesa mayo hidráulica inoxidable con freno	1	1	1		1				
	Carro alto portapalanganas rodado	1	1	1		1				
	Carro bajo portapalanganas	1	2	2		2				
	Carro de suturas	1	0							
	Carro medicación anestesia	1	0							
	Lámpara de quirófono (elemento fijo)	1	1		1	1				
	Escalera 1 peldaño inoxidable	1	1	1		1				
	Mesa auxiliar con ruedas 60x40 cms de dos estantes	1	1	1		1				
	Pizarra blanca rotuladores	1	1	1		1				
	Regulador de vacío	1	3	3		3				
	Taburete de acero inoxidable con ruedas	1	1	1		1				
	Taburete de acero inoxidable sin ruedas	1	1	1		1				
	Reloj	1	1	1		1				
	Cestas alámbricas	1	1	1		1				
	Carro de fungible	1	1	1		1				
Banquillos elevadores	1	0								
Carro hermético para recogida de instrumental sucio	1	0								
Cubo alto con soporte giratorio	1	0								
Portasuero doble con ruedas	1	0								
Negatoscopio de cuatro cuerpos	1	0								
Quirófono 6	Armario colgado tipo quirófono de 180 x 60 x 60 cm.	2	0							La lámpara de quirófono elemento fijo tiene pegatina del hospital pero nos informan que es de la concesionaria
	Taburete giratorio regulable con respaldo y ruedas. Quirúrgico	1	0							
	Mesa auxiliar Mayo	1	0							
	Mesa instrumental 120x60 cms.	1	1	1		1				
	Mesa riñonera	1	1	1		1				
	Mesa mayo hidráulica inoxidable con freno	1	1	1		1				
	Carro alto portapalanganas rodado	1	1	1		1				
	Carro bajo portapalanganas	1	1	1		1				
	Carro de suturas	1	0							
	Carro medicación anestesia	1	0							
	Lámpara de quirófono (elemento fijo)	1	2		2	2				
	Escalera 1 peldaño inoxidable	1	1	1		1				
	Mesa auxiliar con ruedas 60x40 cms de dos estantes	1	1	1		1				
	Pizarra blanca rotuladores	1	1	1				1		
	Regulador de vacío	1	2	2		2				
	Taburete de acero inoxidable con ruedas	1	1	1		1				
	Taburete de acero inoxidable sin ruedas	1	0							
	Reloj	1	1	1		1				
	Cestas alámbricas	1	1	1		1				
	Carro de fungible	1	1	1		1				
Banquillos elevadores	1	0								
Carro hermético para recogida de instrumental sucio	1	0								
Cubo alto con soporte giratorio	1	0								
Portasuero doble con ruedas	1	1	1		1					
Negatoscopio de cuatro cuerpos	1	0								
			AUDITOR			RESPONSABLE INSTALACIÓN				

INSPECCIÓN MOBILIARIO DEL HOSPITAL

EDIFICIO:	HOSPITAL INFANTA LEONOR	INCOSA	FECHA:		INSPECTOR:	
EXPLOTADOR:	Hospital de Vallecas S.A.		HORA:		ACOMPaña AL INSPECTOR:	

BLOQUE QUIRúRGICO - CIRUGÍA SIN INGRESO

	Equipamiento de cada espacio	Unidades (Anexo VI)	Unidades existentes	Etiqueta		Estado			OBSERVACIONES Equipamiento	OBSERVACIONES Ubicación
				Sí	No	Bueno	Roto	Deteriorado		
Recepción y transfer de pacientes	Mostrador de recepción de 120-140 cm.	1	0							1 silla fija et 1 silla fija con brazos et
	Cajonera de mostrador	1	0							
	Silla giratoria con ruedas alta	1	0							
	Cortinaje de separación	8	3		3	3				
	Cubo de basura con pedal 12L	1	0							
UAM camas (Adaptación al medio)	Cama clínica eléctrica	14	9	9		9				
	Colchón de espuma para cama clínica	14	9		9	9				
	Almohada para cama clínica	14	9		9	9				
	Mesita de noche clínica	14	9		9	9				
	Portasueros rodado	14	4			4				
	Caudalímetro de oxígeno	14	7			7				
	Esfigmomanómetro de pared	14	0							
	Regulador de vacío	14	0							
	Reloj calendario	2	0							
	Palangana de baño metálica	1	0							
	Cuña con portacuñas	1	0							
	Cubo de basura con pedal 12L	1	3		3			3	sin tapa	
UAM sillones (Adaptación al medio)	Sillón reclinable completo	6	1		1		1		no sube los pies	
	Mesita de noche clínica	6	2	2		1		1	tapa superior esquinas rotas	
	Portasueros rodado	6	6	6		6				
	Caudalímetro de oxígeno	6	9	9		9				
	Esfigmomanómetro de pared	6	0							
	Regulador de vacío	6	4	4		4				
	Reloj calendario	2	0							
	Palangana de baño metálica	6	0							
	Cuña con portacuñas	6	0							
Cubo de basura con pedal 12L	1	3		3			3	sin tapa		
Vestuarios de pacientes	Carro de transporte de ropa sucia	2	1	1		1				
	Banco de vestidor	2	3	1	2	3				
	Armario ropero modular	10	0							
	Colgador para ropero	9	0						1 perchero de pie et	
	Papelera con tapa basculante de 50L	2	1		1			1	sin tapa	
	Colgador mural múltiple (módulo)	4	1	1		1				
Vestuarios de pacientes	Carro de transporte de ropa sucia	2	1	1		1				
	Banco de vestidor	2	3		3	3				
	Armario ropero modular	10	0							
	Colgador para ropero	9	0						1 perchero de pie et	
	Papelera con tapa basculante de 50L	2	1		1			1	sin tapa	
	Colgador mural múltiple (módulo)	4	1	1		1				

INSPECCIÓN MOBILIARIO DEL HOSPITAL

EDIFICIO:	HOSPITAL INFANTA LEONOR	<h1>INCOSA</h1>	FECHA:		INSPECTOR:	
EXPLOTADOR:	Hospital de Vallecas S.A.		HORA:		ACOMPaña AL INSPECTOR:	

BLOQUE QUIRúRGICO - CIRUGÍA SIN INGRESO

	Equipamiento de cada espacio	Unidades (Anexo VI)	Unidades existentes	Etiqueta		Estado			OBSERVACIONES Equipamiento	OBSERVACIONES Ubicación
				Sí	No	Bueno	Roto	Deteriorado		
Aseos pacientes	Dispensador de jabón	1	2		2	2			1 dispensador toallas papel	contabilizado aseo de vestuario pacientes
	Cubo de basura con pedal 12L	1	0							
	Cubo de basura con pedal 5L	1	2		2	1		1	sin tapa	
	Secamanos eléctrico	1	1		1	1				
	Dispensador de papel higiénico rollo 200/300 m.	1	2		2	2				
	Colgador mural individual	1	1		1	1				
	Lavabo con repisa (elemento fijo)	1	3		3	3				
	Espejo encastrado (elemento fijo)	1	2		2	2				
	Repisa para elementos de aseo (elemento fijo)	1	1		1	1				
	Barra soporte lateral de pared	1	0							
Aseos pacientes	Dispensador de jabón	1	2		2	2				contabilizado aseo de vestuario pacientes
	Cubo de basura con pedal 12L	1	0							
	Cubo de basura con pedal 5L	1	1		1	1				
	Secamanos eléctrico	1	1		1	1				
	Dispensador de papel higiénico rollo 200/300 m.	1	2		2	2				
	Colgador mural individual	1	2		2	2				
	Lavabo con repisa (elemento fijo)	1	3		3	3				
	Espejo encastrado (elemento fijo)	1	2		2	2				
	Repisa para elementos de aseo (elemento fijo)	1	2		2	2				
	Barra soporte lateral de pared	1	0							
Control enfermería	Reloj de pared con fecha	1	1	1		1				1 pizarra rotulador
	Carro de historias clínicas	1	0							
	Silla giratoria con brazos y ruedas	2	3	3		2		1		
	Cajonera de tres cajones con ruedas	1	2	2				2	sin ruedas	
	Papelera	1	1		1	1				
	Planning para tarjetas	1	0							
	Plafón de avisos	1	0							
	"Tablilla" de Historia Clínica	30	0							
	Torre de dispensación de documentos de 15 huecos	1	0							
	Mostrador en obra (Equipamiento fijo)	1	1		1	1				

AUDITOR

RESPONSABLE INSTALACIÓN

INSPECCIÓN MOBILIARIO DEL HOSPITAL

EDIFICIO:	HOSPITAL INFANTA LEONOR	INCOSA			FECHA:		INSPECTOR:			
EXPLOTADOR:	Hospital de Vallecas S.A.				HORA:		ACOMPaña AL INSPECTOR:			
BLOQUE QUIRÚRGICO - CIRUGÍA SIN INGRESO - QUIRÓFANOS										
	Equipamiento de cada espacio	Unidades (Anexo VI)	Unidades existentes	Etiqueta		Estado			OBSERVACIONES Equipamiento	OBSERVACIONES Ubicación
				Si	No	Bueno	Roto	Deteriorado		
Quirófano 1	Armario colgado tipo quirófano de 180 x 60 x 60 cm.	2	0							Quirófano 07 Todas las lámparas de quirófano tienen etiquetas del hospital, pero nos informan que donde la concesionaria
	Taburete giratorio regulable con respaldo y ruedas. Quirúrgico	1	0							
	Mesa auxiliar Mayo	1	1	1		1				
	Mesa instrumental 120x60 cms.	1	1	1		1				
	Mesa riñonera	1	1	1		1				
	Mesa mayo hidráulica inoxidable con freno	1	1	1		1				
	Carro alto portapalanganas rodado	1	1	1		1				
	Carro bajo portapalanganas	1	2	2		2				
	Carro de suturas	1	0							
	Carro medicación anestesia	1	0							
	Lámpara de quirófano (elemento fijo)	1	2		2	2				
	Escalera 1 peldaño inoxidable	1	1	1		1				
	Mesa auxiliar con ruedas 60x40 cms de dos estantes	1	1	1		1				
	Pizarra blanca rotuladores	1	1	1				1		
	Regulador de vacío	1	3	3		3				
	Taburete de acero inoxidable con ruedas	1	1	1		1				
	Taburete de acero inoxidable sin ruedas	1	1	1		1				
	Reloj	1	1	1		1				
	Cestas alámbricas	1	1	1		1				
	Carro de fungible	1	0							
Banquillos elevadores	1	0								
Carro hermético para recogida de instrumental sucio	1	0								
Cubo alto con soporte giratorio	1	0								
Portasuero doble con ruedas	1	1	1		1					
Negatoscopio de cuatro cuerpos	1	0								
Quirófano 2	Armario colgado tipo quirófano de 180 x 60 x 60 cm.	2	0							Quirofano 8 Todas las lámparas de quirófano tienen etiquetas del hospital, pero nos informan que donde la concesionaria
	Taburete giratorio regulable con respaldo y ruedas. Quirúrgico	1	1	1		1				
	Mesa auxiliar Mayo	1	0							
	Mesa instrumental 120x60 cms.	1	0							
	Mesa riñonera	1	0							
	Mesa mayo hidráulica inoxidable con freno	1	1	1		1				
	Carro alto portapalanganas rodado	1	0							
	Carro bajo portapalanganas	1	1	1		1				
	Carro de suturas	1	0							
	Carro medicación anestesia	1	0							
	Lámpara de quirófano (elemento fijo)	1	1		1	1				
	Escalera 1 peldaño inoxidable	1	0							
	Mesa auxiliar con ruedas 60x40 cms de dos estantes	1	0							
	Pizarra blanca rotuladores	1	1	1		1				
	Regulador de vacío	1	1	1		1				
	Taburete de acero inoxidable con ruedas	1	1	1		1				
	Taburete de acero inoxidable sin ruedas	1	0							
	Reloj	1	1	1		1				
	Cestas alámbricas	1	1	1		1				
	Carro de fungible	1	1	1		1				
Banquillos elevadores	1	0								
Carro hermético para recogida de instrumental sucio	1	0								
Cubo alto con soporte giratorio	1	0								
Portasuero doble con ruedas	1	0								
Negatoscopio de cuatro cuerpos	1	0								

INSPECCIÓN MOBILIARIO DEL HOSPITAL										
EDIFICIO:	HOSPITAL INFANTA LEONOR	INCOSA			FECHA:		INSPECTOR:			
EXPLOTADOR:	Hospital de Vallecas S.A.				HORA:		ACOMPaña AL INSPECTOR:			
BLOQUE QUIRúRGICO - CIRUGÍA SIN INGRESO - QUIRóFANOS										
	Equipamiento de cada espacio	Unidades (Anexo VI)	Unidades existentes	Etiqueta		Estado			OBSERVACIONES Equipamiento	OBSERVACIONES Ubicación
				Sí	No	Bueno	Roto	Deteriorado		
Quirófono 3	Armario colgado tipo quirófono de 180 x 60 x 60 cm.	2	0							Quirofono 12 Todas las lámparas de quirófono tienen etiquetas del hospital, pero nos informan que donde la concesionaria
	Taburete giratorio regulable con respaldo y ruedas. Quirúrgico	1	0							
	Mesa auxiliar Mayo	1	0							
	Mesa instrumental 120x60 cms.	1	0							
	Mesa riñonera	1	0							
	Mesa mayo hidráulica inoxidable con freno	1	1		1	1				
	Carro alto portapalanganas rodado	1	0							
	Carro bajo portapalanganas	1	1		1	1				
	Carro de suturas	1	0							
	Carro medicación anestesia	1	0							
	Lámpara de quirófono (elemento fijo)	1	1		1	1				
	Escalera 1 peldaño inoxidable	1	1		1	1				
	Mesa auxiliar con ruedas 60x40 cms de dos estantes	1	0							
	Pizarra blanca rotuladores	1	1		1	1				
	Regulador de vacío	1	1		1	1				
	Taburete de acero inoxidable con ruedas	1	1		1	1				
	Taburete de acero inoxidable sin ruedas	1	0							
	Reloj	1	1		1	1				
	Cestas alámbricas	1	1		1	1				
	Carro de fungible	1	1		1	1				
Banquillos elevadores	1	0								
Carro hermético para recogida de instrumental sucio	1	0								
Cubo alto con soporte giratorio	1	0								
Portasuero doble con ruedas	1	0								
Negatoscopio de cuatro cuerpos	1	0								
Quirófono 4	Armario colgado tipo quirófono de 180 x 60 x 60 cm.	2	0							Quirofono 13 Todas las lámparas de quirófono tienen etiquetas del hospital, pero nos informan que donde la concesionaria
	Taburete giratorio regulable con respaldo y ruedas. Quirúrgico	1	0							
	Mesa auxiliar Mayo	1	0							
	Mesa instrumental 120x60 cms.	1	1	1		1				
	Mesa riñonera	1	0							
	Mesa mayo hidráulica inoxidable con freno	1	0							
	Carro alto portapalanganas rodado	1	0							
	Carro bajo portapalanganas	1	1	1		1				
	Carro de suturas	1	0							
	Carro medicación anestesia	1	0							
	Lámpara de quirófono (elemento fijo)	1	1		1	1				
	Escalera 1 peldaño inoxidable	1	1	1		1				
	Mesa auxiliar con ruedas 60x40 cms de dos estantes	1	0							
	Pizarra blanca rotuladores	1	1	1		1				
	Regulador de vacío	1	2	2		2				
	Taburete de acero inoxidable con ruedas	1	2	2		2				
	Taburete de acero inoxidable sin ruedas	1	0							
	Reloj	1	1	1		1				
	Cestas alámbricas	1	1	1		1				
	Carro de fungible	1	1	1		1				
Banquillos elevadores	1	0								
Carro hermético para recogida de instrumental sucio	1	0								
Cubo alto con soporte giratorio	1	0								
Portasuero doble con ruedas	1	0								
Negatoscopio de cuatro cuerpos	1	0								

INSPECCIÓN MOBILIARIO DEL HOSPITAL										
EDIFICIO:	HOSPITAL INFANTA LEONOR	INCOSA			FECHA:		INSPECTOR:			
EXPLOTADOR:	Hospital de Vallecas S.A.				HORA:		ACOMPaña AL INSPECTOR:			
BLOQUE QUIRúRGICO - CIRUGÍA SIN INGRESO - QUIRóFANOS										
	Equipamiento de cada espacio	Unidades (Anexo VI)	Unidades existentes	Etiqueta		Estado			OBSERVACIONES Equipamiento	OBSERVACIONES Ubicación
				Si	No	Bueno	Roto	Deteriorado		
Quirófono 5	Armario colgado tipo quirófono de 180 x 60 x 60 cm.	2	0						1 foco exploración de pie,et	Quirófono 10 Todas las lámparas de quirófono tienen etiquetas del hospital, pero nos informan que donde la concesionaria
	Taburete giratorio regulable con respaldo y ruedas. Quirúrgico	1	0						2 gavetas material fungible	
	Mesa auxiliar Mayo	1	0							
	Mesa instrumental 120x60 cms.	1	1	1		1				
	Mesa riñonera	1	0							
	Mesa mayo hidráulica inoxidable con freno	1	1	1		1				
	Carro alto portapalanganas rodado	1	1	1		1				
	Carro bajo portapalanganas	1	1	1		1				
	Carro de suturas	1	0							
	Carro medicación anestesia	1	0							
	Lámpara de quirófono (elemento fijo)	1	2		2	2				
	Escalera 1 peldaño inoxidable	1	0							
	Mesa auxiliar con ruedas 60x40 cms de dos estantes	1	0							
	Pizarra blanca rotuladores	1	1	1				1		
	Regulador de vacío	1	1	1		1				
	Taburete de acero inoxidable con ruedas	1	0							
	Taburete de acero inoxidable sin ruedas	1	0							
	Reloj	1	1	1		1				
	Cestas alámbricas	1	0							
	Carro de fungible	1	1	1		1				
Banquillos elevadores	1	0								
Carro hermético para recogida de instrumental sucio	1	0								
Cubo alto con soporte giratorio	1	0								
Portasuero doble con ruedas	1	0								
Negatoscopio de cuatro cuerpos	1	0								
			AUDITOR					RESPONSABLE INSTALACIÓN		

INSPECCIÓN MOBILIARIO DEL HOSPITAL											
EDIFICIO:	HOSPITAL INFANTA LEONOR	INCOSA			FECHA:		INSPECTOR:				
EXPLOTADOR:	Hospital de Vallecas S.A.				HORA:		ACOMPaña AL INSPECTOR:				
BLOQUE QUIRúRGICO - OBSTETRICIA 1/2											
	Equipamiento de cada espacio	Unidades (Anexo VI)	Unidades existentes	Etiqueta		Estado			OBSERVACIONES Equipamiento	OBSERVACIONES Ubicación	
				Si	No	Bueno	Roto	Deteriorado			
Sala de dilatación 1	Negatoscopio de tres cuerpos	1	0							Paritorio 10 En total hay 7 salas de paritorio y dilatación	
	Esfigmomanómetro de mercurio de pared	1	0								
	Foco de exploración de pie	1	0								
	Dispensador de jabón	1	1		1	1			1 Regulador de vacío		
	Dispensador de toallas de papel	1	1		1	1					
	Taburete giratorio con ruedas	1	1	1		1					
	Cama clínica eléctrica	1	1	1		1					
	Cubo de basura con pedal 12L	1	0								
	Poyatas (Equipamiento fijo)	1	1		1	1					
Sala de dilatación 2	Negatoscopio de tres cuerpos	1	0							Paritorio 11	
	Esfigmomanómetro de mercurio de pared	1	0								
	Foco de exploración de pie	1	1	1		1					
	Dispensador de jabón	1	1		1	1			1 Regulador de vacío		
	Dispensador de toallas de papel	1	1		1	1					
	Taburete giratorio con ruedas	1	1	1		1					
	Cama clínica eléctrica	1	1	1		1					
	Cubo de basura con pedal 12L	1	0								
	Poyatas (Equipamiento fijo)	1	1		1	1					
Sala de dilatación 3	Negatoscopio de tres cuerpos	1	0							Paritorio 12	
	Esfigmomanómetro de mercurio de pared	1	0								
	Foco de exploración de pie	1	1	1		1					
	Dispensador de jabón	1	1		1	1					
	Dispensador de toallas de papel	1	1		1	1					
	Taburete giratorio con ruedas	1	1	1		1			2 regulador de vacío		
	Cama clínica eléctrica	1	1	1		1					
	Cubo de basura con pedal 12L	1	0								
	Poyatas (Equipamiento fijo)	1	1		1	1					
Sala de dilatación 4	Negatoscopio de tres cuerpos	1	0							paritorio 9	
	Esfigmomanómetro de mercurio de pared	1	0								
	Foco de exploración de pie	1	0								
	Dispensador de jabón	1	1		1	1			2 regulador de vacío		
	Dispensador de toallas de papel	1	1		1	1					
	Taburete giratorio con ruedas	1	1	1		1					
	Cama clínica eléctrica	1	1	1		1					
	Cubo de basura con pedal 12L	1	0								
	Poyatas (Equipamiento fijo)	1	1		1	1					

INSPECCIÓN MOBILIARIO DEL HOSPITAL										
EDIFICIO:	HOSPITAL INFANTA LEONOR	INCOSA			FECHA:		INSPECTOR:			
EXPLOTADOR:	Hospital de Vallecas S.A.				HORA:		ACOMPaña AL INSPECTOR:			
BLOQUE QUIRúRGICO - OBSTETRICIA 1/2										
	Equipamiento de cada espacio	Unidades (Anexo VI)	Unidades existentes	Etiqueta		Estado			OBSERVACIONES Equipamiento	OBSERVACIONES Ubicación
				Si	No	Bueno	Roto	Deteriorado		
Salas para dilatación, parto y recuperación 1	Negatoscopio de tres cuerpos	1	0							observación 2
	Esfigmomanómetro de mercurio de pared	1	0							
	Foco de exploración de pie	1	1	1		1				
	Dispensador de jabón	1	1		1	1				
	Dispensador de toallas de papel	1	1		1	1				
	Taburete giratorio con ruedas	1	0							
	Mesa obstétrica eléctrica	1	0							
	Cubo de basura con pedal 12L	1	0							
	Poyatas (Equipamiento fijo)	1	1		1	1				
Salas para dilatación, parto y recuperación 2	Negatoscopio de tres cuerpos	1	0							observación 1
	Esfigmomanómetro de mercurio de pared	1	0							
	Foco de exploración de pie	1	1	1		1				
	Dispensador de jabón	1	1		1	1				
	Dispensador de toallas de papel	1	1		1	1				
	Taburete giratorio con ruedas	1	1	1		1				
	Mesa obstétrica eléctrica	1	0							
	Cubo de basura con pedal 12L	1	0							
	Poyatas (Equipamiento fijo)	1	1		1	1				
Salas para dilatación, parto y recuperación 3	Negatoscopio de tres cuerpos	1	0							Está vacío. Se usa como vestuario
	Esfigmomanómetro de mercurio de pared	1	0							
	Foco de exploración de pie	1	0							
	Dispensador de jabón	1	0							
	Dispensador de toallas de papel	1	0							
	Taburete giratorio con ruedas	1	0							
	Mesa obstétrica eléctrica	1	0							
	Cubo de basura con pedal 12L	1	0							
	Poyatas (Equipamiento fijo)	1	0							
Salas para dilatación, parto y recuperación 4	Negatoscopio de tres cuerpos	1	0							
	Esfigmomanómetro de mercurio de pared	1	0							
	Foco de exploración de pie	1	1	1		1				
	Dispensador de jabón	1	1		1	1				
	Dispensador de toallas de papel	1	1		1	1				
	Taburete giratorio con ruedas	1	1	1		1				
	Mesa obstétrica eléctrica	1	0							
	Cubo de basura con pedal 12L	1	1		1			1		
	Poyatas (Equipamiento fijo)	1	1		1	1				

INSPECCIÓN MOBILIARIO DEL HOSPITAL										
EDIFICIO:	HOSPITAL INFANTA LEONOR	INCOSA			FECHA:		INSPECTOR:			
EXPLOTADOR:	Hospital de Vallecas S.A.				HORA:		ACOMPaña AL INSPECTOR:			
BLOQUE QUIRúRGICO - OBSTETRICIA 1/2										
	Equipamiento de cada espacio	Unidades (Anexo VI)	Unidades existentes	Etiqueta		Estado			OBSERVACIONES Equipamiento	OBSERVACIONES Ubicación
				Si	No	Bueno	Roto	Deteriorado		
Salas para dilatación, parto y recuperación 5	Negatoscopio de tres cuerpos	1								
	Esfigmomanómetro de mercurio de pared	1								
	Foco de exploración de pie	1								
	Dispensador de jabón	1								
	Dispensador de toallas de papel	1								
	Taburete giratorio con ruedas	1								
	Mesa obstétrica eléctrica	1								
	Cubo de basura con pedal 12L	1								
	Poyatas (Equipamiento fijo)	1								
Salas para dilatación, parto y recuperación 6	Negatoscopio de tres cuerpos	1								
	Esfigmomanómetro de mercurio de pared	1								
	Foco de exploración de pie	1								
	Dispensador de jabón	1								
	Dispensador de toallas de papel	1								
	Taburete giratorio con ruedas	1								
	Mesa obstétrica eléctrica	1								
	Cubo de basura con pedal 12L	1								
	Poyatas (Equipamiento fijo)	1								
Salas para dilatación, parto y recuperación 7	Negatoscopio de tres cuerpos	1								
	Esfigmomanómetro de mercurio de pared	1								
	Foco de exploración de pie	1								
	Dispensador de jabón	1								
	Dispensador de toallas de papel	1								
	Taburete giratorio con ruedas	1								
	Mesa obstétrica eléctrica	1								
	Cubo de basura con pedal 12L	1								
	Poyatas (Equipamiento fijo)	1								
Salas para dilatación, parto y recuperación 8	Negatoscopio de tres cuerpos	1								
	Esfigmomanómetro de mercurio de pared	1								
	Foco de exploración de pie	1								
	Dispensador de jabón	1								
	Dispensador de toallas de papel	1								
	Taburete giratorio con ruedas	1								
	Mesa obstétrica eléctrica	1								
	Cubo de basura con pedal 12L	1								
	Poyatas (Equipamiento fijo)	1								
			AUDITOR					RESPONSABLE INSTALACIÓN		

INSPECCIÓN MOBILIARIO DEL HOSPITAL										
EDIFICIO:	HOSPITAL INFANTA LEONOR	INCOSA			FECHA:		INSPECTOR:			
EXPLOTADOR:	Hospital de Vallecas S.A.				HORA:		ACOMPaña AL INSPECTOR:			
BLOQUE QUIRúRGICO - OBSTETRICIA 2/2										
	Equipamiento de cada espacio	Unidades (Anexo VI)	Unidades existentes	Etiqueta		Estado			OBSERVACIONES Equipamiento	OBSERVACIONES Ubicación
				Si	No	Bueno	Roto	Deteriorado		
Recepción de pacientes	Mostrador de recepción de 120-140 cm.	1								
	Cajonera de mostrador	1								
	Silla giratoria con ruedas alta	1								
	Cortinaje de separación	8								
	Cubo de basura con pedal 12L	1								
Puesto control enfermería	Reloj de pared con fecha	1	0							
	Carro de historias clínicas	1	0							
	Silla giratoria con brazos y ruedas	2	3	3		2		1	giratoria sin brazos 3	
	Cajonera de tres cajones con ruedas	1	3	3				3		
	Papelera	1	0							
	Planning para tarjetas	1	0							
	Plafón de avisos	1	0							
	"Tablilla" de Historia Clínica	30	0							
	Torre de dispensación de documentos de 15 huecos	1	0							
Mostrador en obra (Equipamiento fijo)	1	2		2	2					
Consultorio con aseo	Negatoscopio de tres cuerpos	1	0							
	Esfigmomanómetro de mercurio de pared	1	0							
	Foco de exploración de pie	1	1	1		1				
	Dispensador de jabón	1	1		1	1				
	Dispensador de toallas de papel	1	1		1	1				
	Silla giratoria con brazos y ruedas	1	1	1		1				
	Silla fija con brazos	2	1	1				1		
	Taburete giratorio con ruedas	1	1	1		1				
	Camilla de exploración ginecológica	1	0							
	Conjunto dispensador-cortador de papel para litera	1	0							
	Escabel	1	0							
	Cortinaje de exploración	1	1		1	1				
	ML de guía para cortinas de zonas clínicas	4	1		1	1				
	Armario vitrina colgado de 80 x 90 x 35 cm.	1	1	1				1	sin cristal	
	Mesa de trabajo de 140 x 80 x 74 cm.	1	1	1		1				
	Cajonera colgante de dos cajones	1	0							
	Papelera	1	0							
	Cubo de basura con pedal 12L	1	0							
	Perchero mural múltiple (módulo)	1	1	1		1				
	Poyatas (Equipamiento fijo)	1	1		1	1				
	Aseos:									
	Dispensador de papel higiénico rollo 200/300 m.	1	1		1	1				
	Sujeta toallas de ducha	1	0							
	Cuña de acero inoxidable con soporte	1	0							
Palangana de aseo metálica	1	0								
Botella	1	0								
Escobilla WC	1	0								
Lavabo con repisa (elemento fijo)	1	1		1	1					
Espejo encastrado (elemento fijo)	1	1		1	1					
Repisa para objetos de aseo (elemento fijo)	1	0								
Abrazadera en pared (elemento fijo)	1	0								

INSPECCIÓN MOBILIARIO DEL HOSPITAL											
EDIFICIO:	HOSPITAL INFANTA LEONOR	INCOSA			FECHA:		INSPECTOR:				
EXPLOTADOR:	Hospital de Vallecas S.A.				HORA:		ACOMPAÑA AL INSPECTOR:				
BLOQUE QUIRÚRGICO - OBSTETRICIA 2/2											
	Equipamiento de cada espacio	Unidades (Anexo VI)	Unidades existentes	Etiqueta		Estado			OBSERVACIONES Equipamiento	OBSERVACIONES Ubicación	
				Si	No	Bueno	Roto	Deteriorado			
Consultorio con aseo	Negatoscopio de tres cuerpos	1	0								
	Esfigmomanómetro de mercurio de pared	1	0								
	Foco de exploración de pie	1	1	1		1					
	Dispensador de jabón	1	1		1	1					
	Dispensador de toallas de papel	1	1		1	1					
	Silla giratoria con brazos y ruedas	1	1	1		1					
	Silla fija con brazos	2	0								
	Taburete giratorio con ruedas	1	1	1		1					
	Camilla de exploración ginecológica	1	0								
	Conjunto dispensador-cortador de papel para litera	1	0								
	Escabel	1	1	1		1					
	Cortinaje de exploración	1	1		1	1					
	ML de guía para cortinas de zonas clínicas	4	1		1	1					
	Armario vitrina colgado de 80 x 90 x 35 cm.	1	1	1		1					
	Mesa de trabajo de 140 x 80 x 74 cm.	1	1	1		1					
	Cajonera colgante de dos cajones	1	0								
	Papelera	1	1		1	1					
	Cubo de basura con pedal 12L	1	1		1	1					
	Perchero mural múltiple (módulo)	1	0								
	Poyatas (Equipamiento fijo)	1	1		1	1					
	Aseos:										
	Dispensador de papel higiénico rollo 200/300 m.	1	1		1	1					
	Sujeta toallas de ducha	1	0								
	Cuña de acero inoxidable con soporte	1	0								
	Palangana de aseo metálica	1	0								
Botella	1	0									
Escobilla WC	1	1		1	1						
Lavabo con repisa (elemento fijo)	1	1		1	1						
Espejo encastrado (elemento fijo)	1	1		1	1						
Repisa para objetos de aseo (elemento fijo)	1	0									
Abrazadera en pared (elemento fijo)	1	0									
Sala de monitorización	Camillas	2	3		3	3					
	Mueble para soporte de monitores	2	0								
	Mueble clínico con doble pila encastrado (elemento fijo)	1	1	1		1				en plano paritorio	
Box de reconocimiento de neonatos	Mesa de exploración de bebés	2	0							2 gavetas fungible con etiqueta	
	Caudalímetro de oxígeno	2	0								
	Regulador de vacío	2	0								
	Esfigmomanómetro de pared	2	0								
	Carro de curas	2	1	1		1					
	Taburete giratorio alto	4	0								
	Armario vitrina colgado de 80 x 90 x 35 cm.	4	1	1		1					
	Cubo de basura con pedal 12L	2	1		1	1					
	Dispensador de jabón	2	1		1	1					
	Dispensador de toallas de papel	2	1		1	1					
Mueble clínico con pileta encastrada con grifo monomando	1	1	1		1				no se usa		
		AUDITOR					RESPONSABLE INSTALACIÓN				

INSPECCIÓN MOBILIARIO DEL HOSPITAL										
EDIFICIO:	HOSPITAL INFANTA LEONOR	INCOSA			FECHA:		INSPECTOR:			
EXPLOTADOR:	Hospital de Vallecas S.A.				HORA:		ACOMPaña AL INSPECTOR:			
BLOQUE QUIRúRGICO - ZONA DE APOYO COMPARTIDA ENTRE MÓDULOS QUIRúRGICOS, CMA Y OBSTÉTRICO 1/2										
	Equipamiento de cada espacio	Unidades (Anexo VI)	Unidades existentes	Etiqueta		Estado			OBSERVACIONES Equipamiento	OBSERVACIONES Ubicación
				Si	No	Bueno	Roto	Deteriorado		
Despacho de supervisión	Silla giratoria con brazos y ruedas	1	1	1		1				
	Silla fija	2	0							
	Mesa de trabajo de 140 x 80 x 74 cm.	1	1	1		1				
	Armario altura 200 X 80 x 40 cm.	1	1	1		1				
	Papelera	1	1		1	1				
	Cajonera de tres cajones con ruedas	1	1	1				1		
	Perchero de pie	1	1	1		1				
Sala de trabajo personal	Silla giratoria con brazos y ruedas	1	7	7		7			3 mesas de trabajo 1,40 m, et	3 cajonera de tres cajones detalles, sin ruedas. et
	Silla fija con brazos	8	0						14 butacas et	
	Mesa reuniones 250 x 120 x 74 cm. (8 personas)	1	0							
	Armario altura 200 x 80 x 40 cm.	2	0							
	Papelera	1	0							
	Perchero de pie	1	1	1		1				
	Pizarra para rotulador de pared	1	1	1				1		
Sala de trabajo personal	Silla giratoria con brazos y ruedas	1	2	2		2			3 mesas de trabajo de 1,40 m	en plano sala de estar 5 cajoneras de tres cajones sin ruedas et
	Silla fija con brazos	8	0						2 taburetes fijos	
	Mesa reuniones 250 x 120 x 74 cm. (8 personas)	1	0							
	Armario altura 200 x 80 x 40 cm.	2	4	4		4				
	Papelera	1	2		2	2				
	Perchero de pie	1	0							
	Pizarra para rotulador de pared	1	1	1		1				
Zona polivalente de personal	Armario altura 200 X 80 x 40 cm.	1								
	Silla fija con brazos	8								
	Mesa reuniones 250 x 120 x 74 cm. (8 personas)	1								
	Papelera	1								
	Perchero de pie	1								
	Pizarra para rotulador de pared	1								
	Nevera de 150 L	1								
	Cafetera eléctrica	1								
Horno microondas empotrado	1									
Vestuarios personal	Carro de transporte de ropa sucia	2	2		2	2			2 percheros de pie et	
	Banco de vestidor	8	5	5		5				
	Armario ropero modular	40	65	65		54		11		
	Colgador para ropero	120	0							
	Papelera con tapa basculante de 50L	2	1		1			1	tapa rota	
	Colgador mural múltiple (módulo)	4	4	4		4				
Vestuarios personal	Carro de transporte de ropa sucia	2	1		1	1				
	Banco de vestidor	8	4	4		4				
	Armario ropero modular	40	42	42		38		4		
	Colgador para ropero	120	0							
	Papelera con tapa basculante de 50L	2	2		2			2	sin tapa	
	Colgador mural múltiple (módulo)	4	3	3		3				

INSPECCIÓN MOBILIARIO DEL HOSPITAL

EDIFICIO:	HOSPITAL INFANTA LEONOR	INCOSA	FECHA:		INSPECTOR:	
EXPLOTADOR:	Hospital de Vallecas S.A.		HORA:		ACOMPaña AL INSPECTOR:	

BLOQUE QUIRúRGICO - ZONA DE APOYO COMPARTIDA ENTRE MÓDULOS QUIRúRGICOS, CMA Y OBSTÉTRICO 1/2

	Equipamiento de cada espacio	Unidades (Anexo VI)	Unidades existentes	Etiqueta		Estado			OBSERVACIONES Equipamiento	OBSERVACIONES Ubicación
				Si	No	Bueno	Roto	Deteriorado		
Aseos Personal 1	Dispensador de jabón	1	1		1	1				
	Cubo de basura con pedal 12L	1	0							
	Cubo de basura con pedal 5L	1	2		2	2				
	Dispensador de toallas de papel	1	1		1			1		
	Dispensador de papel higiénico rollo 200/300 m.	1	2		2	2				
	Colgador mural individual	1	2		2	2				
	Lavabo con repisa (elemento fijo)	1	2		2	2				
	Espejo encastrado (elemento fijo)	1	1		1	1				
	Repisa para elementos de aseo (elemento fijo)	1	0							
Aseos Personal 2	Dispensador de jabón	1	1		1	1				
	Cubo de basura con pedal 12L	1	0							
	Cubo de basura con pedal 5L	1	0							
	Dispensador de toallas de papel	1	1		1	1				
	Dispensador de papel higiénico rollo 200/300 m.	1	2		2	2				
	Colgador mural individual	1	2		2	2				
	Lavabo con repisa (elemento fijo)	1	2		2	2				
	Espejo encastrado (elemento fijo)	1	1		1	1				
Repisa para elementos de aseo (elemento fijo)	1	0								
Almacén de equipamientos aparatos	Estantería de 180 x 100 cm. y 8 estantes	3	12	12		12				
	Almacén de medicamentos								4 gavetas material fungible et	
Almacén de material estéril	Estantería de 180 x 100 cm. y 8 estantes	3	1	1		1				
	Contenedor de almacén apilable 240/200x105x75 mm.	15	0							
	Armario colgado tipo quirófano de 180 x 60 x 60 cm.	12	6	6		6				
	Racks almacenaje ML	4	0							
	Cesta de acero inoxidable 60 x 30 x 14	30	0							
Almacén de lencería	Escalera con cinco peldaños y pies aislantes	1	2	2		2				
	Carro de distribución material esteril tipo quirófano	9	3	3		3				
	Carro de lencería	4	5		5	5				actualmente almacén de material
Almacén utensilios de limpieza	Carro de limpieza	1	2		2	2				
			AUDITOR				RESPONSABLE INSTALACIÓN			

INSPECCIÓN MOBILIARIO DEL HOSPITAL										
EDIFICIO:	HOSPITAL INFANTA LEONOR	INCOSA			FECHA:		INSPECTOR:			
EXPLOTADOR:	Hospital de Vallecas S.A.				HORA:		ACOMPaña AL INSPECTOR:			
BLOQUE QUIRúRGICO - ZONA DE APOYO COMPARTIDA ENTRE MÓDULOS QUIRúRGICOS, CMA Y OBSTÉTRICO 2/2										
	Equipamiento de cada espacio	Unidades (Anexo VI)	Unidades existentes	Etiqueta		Estado			OBSERVACIONES Equipamiento	OBSERVACIONES Ubicación
				Si	No	Bueno	Roto	Deteriorado		
Zona Sucia 1	Dispensador de jabón	1	1		1	1				
	Dispensador de toallas de papel	1	1		1	1				
	Cubo de basura con tapa basculante de 50L	1	0							
	Carro de transporte de ropa sucia	2	2	2		2				
	Taburete fijo de 60 cm.	1	0							
	Poyatas (Equipamiento fijo)	1	1		1	1				
Zona Sucia 2	Dispensador de jabón	1	1		1	1			2 escabeles, 1 deteriorado	
	Dispensador de toallas de papel	1	1		1	1				
	Cubo de basura con tapa basculante de 50L	1	0							
	Carro de transporte de ropa sucia	2	2	2		2				
	Taburete fijo de 60 cm.	1	0							
	Poyatas (Equipamiento fijo)	1	1		1	1				
Zona Sucia 3	Dispensador de jabón	1	1		1	1				
	Dispensador de toallas de papel	1	1		1	1				
	Cubo de basura con tapa basculante de 50L	1	0							
	Carro de transporte de ropa sucia	2	3	3		3				
	Taburete fijo de 60 cm.	1	0							
	Poyatas (Equipamiento fijo)	1	1		1	1				
Zona Sucia 4	Dispensador de jabón	1	1		1	1				
	Dispensador de toallas de papel	1	1		1	1				
	Cubo de basura con tapa basculante de 50L	1	1		1	1				
	Carro de transporte de ropa sucia	2	3	3		3			sin tapa	
	Taburete fijo de 60 cm.	1	0							
	Poyatas (Equipamiento fijo)	1	2		2	2				
Zona Sucia 5	Dispensador de jabón	1	1		1	1				
	Dispensador de toallas de papel	1	1		1	1				
	Cubo de basura con tapa basculante de 50L	1	0							
	Carro de transporte de ropa sucia	2	3		3	3				
	Taburete fijo de 60 cm.	1	0							
	Poyatas (Equipamiento fijo)	1	1		1	1				
Recepción Secretaría	Mesa de trabajo de 140 x 80 x 74 cm.	1	1	1		1				
	Cajonera colgante de dos cajones	1	0						1 Armario 125	
	Silla giratoria con brazos y ruedas	1	2	2		2				
	Silla fija con brazos	2	0							
	Papelera	1	2		2	2			1 perchero pie	
Sala de espera familiares 1	Sillas modulares	20	4	4		4				
	Mesita auxiliar rectangular de 80 x 50 cm.	4	0							
	Cuadro decoración pared	6	0							
	Jardinera	1	0							
	Soporte para posters de campañas	1	0							
	Expositor de folletos	1	0							
	Papelera	1	1		1	1				
Sofá con mesa de esquina y central baja	1	0							era sala de monitorización	

INSPECCIÓN MOBILIARIO DEL HOSPITAL

EDIFICIO:	HOSPITAL INFANTA LEONOR	INCOSA	FECHA:		INSPECTOR:	
EXPLOTADOR:	Hospital de Valdecas S.A.		HORA:		ACOMPaña AL INSPECTOR:	

BLOQUE QUIRúRGICO - ZONA DE APOYO COMPARTIDA ENTRE MÓDULOS QUIRúRGICOS, CMA Y OBSTÉTRICO 2/2

	Equipamiento de cada espacio	Unidades (Anexo VI)	Unidades existentes	Etiqueta		Estado			OBSERVACIONES Equipamiento	OBSERVACIONES Ubicación
				Si	No	Bueno	Roto	Deteriorado		
Sala de espera familiares 2	Sillas modulares	20	16	16		16			8 tres asientos, el resto de cuatro	
	Mesita auxiliar rectangular de 80 x 50 cm.	4	0							
	Cuadro decoración pared	6	0							
	Jardinera	1	0							
	Soporte para posters de campañas	1	0							
	Expositor de folletos	1	0							
	Papelera	1	0							
	Sofá con mesa de esquina y central baja	1	0							
Sala de espera familiares 3	Sillas modulares	20	32	32		32			10 de tres asientos, 22 de cuatro	
	Mesita auxiliar rectangular de 80 x 50 cm.	4	0							
	Cuadro decoración pared	6	0							
	Jardinera	1	0							
	Soporte para posters de campañas	1	0							
	Expositor de folletos	1	0							
	Papelera	1	0							
	Sofá con mesa de esquina y central baja	1	0							
Sala de espera familiares 4	Sillas modulares	20								unificada con salade espera 3
	Mesita auxiliar rectangular de 80 x 50 cm.	4								
	Cuadro decoración pared	6								
	Jardinera	1								
	Soporte para posters de campañas	1								
	Expositor de folletos	1								
	Papelera	1								
	Sofá con mesa de esquina y central baja	1								
Despacho de información 1	Mesa de trabajo de 140 x 80 x 74 cm.	1	1	1		1				
	Cajonera colgante de dos cajones	1	0							
	Silla giratoria con brazos y ruedas	1	0							
	Silla fija con brazos	2	0						silla fija sin brazos	
	Papelera	1	1		1	1				
Despacho de información 2	Mesa de trabajo de 140 x 80 x 74 cm.	1	0							actualmente almacén 3 portasueros doble, 2 incompletos con et
	Cajonera colgante de dos cajones	1	0						2 focos de exploración, et	
	Silla giratoria con brazos y ruedas	1	0						3 estanterías de 5\6 estantes	
	Silla fija con brazos	2	0							
	Papelera	1	0							
Despacho de información 3	Mesa de trabajo de 140 x 80 x 74 cm.	1								no existen ni en plano, ni en activo
	Cajonera colgante de dos cajones	1								
	Silla giratoria con brazos y ruedas	1								
	Silla fija con brazos	2								
	Papelera	1								

INSPECCIÓN MOBILIARIO DEL HOSPITAL

EDIFICIO:	HOSPITAL INFANTA LEONOR	INCOSA	FECHA:		INSPECTOR:	
EXPLOTADOR:	Hospital de Vallecas S.A.		HORA:		ACOMPaña AL INSPECTOR:	

BLOQUE QUIRúRGICO - ZONA DE APOYO COMPARTIDA ENTRE MÓDULOS QUIRúRGICOS, CMA Y OBSTÉTRICO 2/2

	Equipamiento de cada espacio	Unidades (Anexo VI)	Unidades existentes	Etiqueta		Estado			OBSERVACIONES Equipamiento	OBSERVACIONES Ubicación
				Si	No	Bueno	Roto	Deteriorado		
Despacho de información 4	Mesa de trabajo de 140 x 80 x 74 cm.	1							no existen ni en plano, ni en activo	
	Cajonera colgante de dos cajones	1								
	Silla giratoria con brazos y ruedas	1								
	Silla fija con brazos	2								
	Papelera	1								
Aseos públicos 1	Dispensador de jabón	1	1		1	1				
	Cubo de basura con pedal 12L	1	0							
	Cubo de basura con pedal 5L	1	0							
	Secamanos eléctrico	1	1		1	1				
	Dispensador de papel higiénico rollo 200/300 m.	1	1		1	1				
	Colgador mural individual	1	1		1	1				
	Lavabo con repisa (elemento fijo)	1	1		1	1				
	Espejo encastrado (elemento fijo)	1	1		1	1				
	Repisa para elementos de aseo (elemento fijo)	1	0							
Aseos públicos 2	Dispensador de jabón	1	1		1	1				
	Cubo de basura con pedal 12L	1	0							
	Cubo de basura con pedal 5L	1	0							
	Secamanos eléctrico	1	1		1	1				
	Dispensador de papel higiénico rollo 200/300 m.	1	1		1	1				
	Colgador mural individual	1	1		1	1				
	Lavabo con repisa (elemento fijo)	1	1		1	1				
	Espejo encastrado (elemento fijo)	1	1		1	1				
	Repisa para elementos de aseo (elemento fijo)	1	0							
Aseos públicos 3	Dispensador de jabón	1							no existen ni en plano ni en activo	
	Cubo de basura con pedal 12L	1								
	Cubo de basura con pedal 5L	1								
	Secamanos eléctrico	1								
	Dispensador de papel higiénico rollo 200/300 m.	1								
	Colgador mural individual	1								
	Lavabo con repisa (elemento fijo)	1								
	Espejo encastrado (elemento fijo)	1								
	Repisa para elementos de aseo (elemento fijo)	1								
Aseos públicos 4	Dispensador de jabón	1							no existen ni en plano ni en activo	
	Cubo de basura con pedal 12L	1								
	Cubo de basura con pedal 5L	1								
	Secamanos eléctrico	1								
	Dispensador de papel higiénico rollo 200/300 m.	1								
	Colgador mural individual	1								
	Lavabo con repisa (elemento fijo)	1								
	Espejo encastrado (elemento fijo)	1								
	Repisa para elementos de aseo (elemento fijo)	1								

AUDITOR

RESPONSABLE INSTALACIÓN

INSPECCIÓN MOBILIARIO DEL HOSPITAL											
EDIFICIO:	HOSPITAL INFANTA LEONOR	INCOSA			FECHA:		INSPECTOR:				
EXPLOTADOR:	Hospital de Vallecas S.A.				HORA:		ACOMPaña AL INSPECTOR:				
BLOQUE QUIRúRGICO - ZONA DE ESTERILIZACIÓN											
	Equipamiento de cada espacio	Unidades (Anexo VI)	Unidades existentes	Etiqueta		Estado			OBSERVACIONES Equipamiento	OBSERVACIONES Ubicación	
				Si	No	Bueno	Roto	Deteriorado			
Recepción y distribución del material estéril	Armario colgado tipo quirófano de 180 x 60 x 60 cm.	12	0							actualmente unidad de cirugía mayor ambulatoria	
	Racks almacenaje ML	10	16		16	16			acero inox		
	Cesta de acero inoxidable 60 x 30 x 14	40	0								
	Escalera con cinco peldaños y pies aislantes	1	0								
Recepción y clasificación del material sucio	Papelera con tapa basculante de 50L	1	0							Los carros herméticos se usan también para quirófano.	
	Dispensador de jabón	1	0								
	Dispensador de toallas de papel	1	1		1	1					
	Carro hermético para recogida de instrumental sucio	9	8	8		5		3	1 puerta descolgada, 1 cierre roto, 1 pestaña rota		
Lavado de carros de transporte	Sin mobiliario clínico	1	1		1	1					
Almacén de carros de transporte	Carro de distribución material estéril tipo quirófano	12	0								
			AUDITOR					RESPONSABLE INSTALACIÓN			

INSPECCIÓN MOBILIARIO DEL HOSPITAL										
EDIFICIO:	HOSPITAL INFANTA LEONOR	INCOSA			FECHA:		INSPECTOR:			
EXPLOTADOR:	Hospital de Vallecas S.A.				HORA:		ACOMPaña AL INSPECTOR:			
BLOQUE QUIRúRGICO - ZONA DE ANESTESISTAS										
	Equipamiento de cada espacio	Unidades (Anexo VI)	Unidades existentes	Etiqueta		Estado			OBSERVACIONES Equipamiento	OBSERVACIONES Ubicación
				Si	No	Bueno	Roto	Deteriorado		
Despacho de supervisi3n	Silla giratoria con brazos y ruedas	1	2	2		2			1 pizarra rotulador	
	Silla fija	2	0							
	Mesa de trabajo de 140 x 80 x 74 cm.	1	2	2		2				
	Armario altura 200 X 80 x 40 cm.	1	1	1		1				
	Papelera	1	1		1			1	sin ruedas	
	Cajonera de tres cajones con ruedas	1	1	1		1				
	Perchero de pie	1	1	1		1				
Despacho anestesista 1	Silla giratoria con brazos y ruedas	1	1	1		1			1 silla giratoria, et	
	Silla fija	2	3	3		3			1 cajonera colgante et	
	Mesa de trabajo de 140 x 80 x 74 cm.	1	2	2		2				
	Armario altura 200 X 80 x 40 cm.	1	1	1		1				
	Papelera	1	1		1	1				
	Cajonera de tres cajones con ruedas	1	2	2				2		
	Perchero de pie	1	1	1		1				
Despacho anestesista 2	Silla giratoria con brazos y ruedas	1	1	1		1			1 cajonera colgada	
	Silla fija	2	0						1 cama individual	
	Mesa de trabajo de 140 x 80 x 74 cm.	1	1	1		1				
	Armario altura 200 X 80 x 40 cm.	1	1	1		1				
	Papelera	1	1		1	1				
	Cajonera de tres cajones con ruedas	1	0							
	Perchero de pie	1	1	1		1				
Despacho anestesista 3	Silla giratoria con brazos y ruedas	1	1	1		1				
	Silla fija	2	0						2 sillas fijas con brazos	
	Mesa de trabajo de 140 x 80 x 74 cm.	1	2	2		2				
	Armario altura 200 X 80 x 40 cm.	1	0							1 cajonera colgante et, deteriorado
	Papelera	1	1		1	1				
	Cajonera de tres cajones con ruedas	1	0							
	Perchero de pie	1	1	1		1				
Despacho anestesista 4	Silla giratoria con brazos y ruedas	1	1	1		1			1 cajonera colgante et	
	Silla fija	2	1	1		1			1 cama individual	
	Mesa de trabajo de 140 x 80 x 74 cm.	1	1	1		1				
	Armario altura 200 X 80 x 40 cm.	1	0							
	Papelera	1	1		1	1				
	Cajonera de tres cajones con ruedas	1	1	1				1		
	Perchero de pie	1	1	1		1				
Despacho anestesista 5	Silla giratoria con brazos y ruedas	1								
	Silla fija	2								
	Mesa de trabajo de 140 x 80 x 74 cm.	1								
	Armario altura 200 X 80 x 40 cm.	1								
	Papelera	1								
	Cajonera de tres cajones con ruedas	1								
	Perchero de pie	1								no existen en la unidad

INSPECCIÓN MOBILIARIO DEL HOSPITAL										
EDIFICIO:	HOSPITAL INFANTA LEONOR	INCOSA			FECHA:		INSPECTOR:			
EXPLOTADOR:	Hospital de Vallecas S.A.				HORA:		ACOMPaña AL INSPECTOR:			
BLOQUE QUIRúRGICO - ZONA DE ANESTESISTAS										
	Equipamiento de cada espacio	Unidades (Anexo VI)	Unidades existentes	Etiqueta		Estado			OBSERVACIONES Equipamiento	OBSERVACIONES Ubicación
				Si	No	Bueno	Roto	Deteriorado		
Despacho anestesista 6	Silla giratoria con brazos y ruedas	1								no existen en la unidad
	Silla fija	2								
	Mesa de trabajo de 140 x 80 x 74 cm.	1								
	Armario altura 200 X 80 x 40 cm.	1								
	Papelera	1								
	Cajonera de tres cajones con ruedas	1								
	Perchero de pie	1								
Despacho anestesista 7	Silla giratoria con brazos y ruedas	1								no existen en la unidad
	Silla fija	2								
	Mesa de trabajo de 140 x 80 x 74 cm.	1								
	Armario altura 200 X 80 x 40 cm.	1								
	Papelera	1								
	Cajonera de tres cajones con ruedas	1								
	Perchero de pie	1								
Sala de reuniones	Armario altura 74 x 80 x 40 cm.	1	2	2		2			5 sillas fijas et	2 cajoneras de tres cajones sin ruedas et
	Silla fija con brazos	8	10	10		10				
	Mesa reuniones 250 x 120 x 74 cm. (8 personas)	1	1	1		1			2 mesas de trabajo de 1,40 m	
	Papelera	1	1		1	1			1 cajonera colgante et	
	Perchero de pie	1	2	2		2			2 armarios de 2 m	
	Pizarra para rotulador de pared	1	1	1				1		
Aseos Personal 1	Dispensador de jabón	1	1		1	1				un aseo se ha sustituido por una ducha
	Cubo de basura con pedal 12L	1	0							
	Cubo de basura con pedal 5L	1	1		1	1				
	Dispensador de toallas de papel	1	1		1			1		
	Dispensador de papel higiénico rollo 200/300 m.	1	1		1	1				
	Colgador mural individual	1	2		2	2				
	Lavabo con repisa (elemento fijo)	1	1		1	1				
	Espejo encastrado (elemento fijo)	1	1		1	1				
Repisa para elementos de aseo (elemento fijo)	1	1		1	1					
Aseos Personal 2	Dispensador de jabón	1	1		1	1				
	Cubo de basura con pedal 12L	1	0							
	Cubo de basura con pedal 5L	1	1		1	1				
	Dispensador de toallas de papel	1	1		1		1			
	Dispensador de papel higiénico rollo 200/300 m.	1	2		2	2				
	Colgador mural individual	1	2		2	2				
	Lavabo con repisa (elemento fijo)	1	1		1	1				
	Espejo encastrado (elemento fijo)	1	1		1	1				
Repisa para elementos de aseo (elemento fijo)	1	1		1	1					
			AUDITOR					RESPONSABLE INSTALACIÓN		

INSPECCIÓN MOBILIARIO DEL HOSPITAL										
EDIFICIO:	HOSPITAL INFANTA LEONOR	INCOSA			FECHA:	10/01/2018	INSPECTOR:	Valentina Morales		
EXPLOTADOR:	Hospital de Vallecas S.A.				HORA:	11:00	ACOMPaña AL INSPECTOR:			
URGENCIAS - ZONA DE LLEGADA EMERGENCIAS										
	Equipamiento de cada espacio	Unidades (Anexo VI)	Unidades existentes	Etiqueta		Estado			OBSERVACIONES Equipamiento	OBSERVACIONES Ubicación
				Si	No	Bueno	Roto	Deteriorado		
Sala de estar conductores	Sillas modulares	8								No existe
	Mesita auxiliar rectangular de 80 x 50 cm.	1								
	Cuadro decoración pared	1								
	Jardinera	1								
	Papelera	1								
	Expositor de folletos	1								
Aseos conductores	Dispensador de jabón	1								No existe
	Cubo de basura con pedal 12L	1								
	Cubo de basura con pedal 5L	1								
	Secamanos eléctrico	1								
	Dispensador de papel higiénico rollo 200/300 m.	1								
	Colgador mural individual	1								
	Lavabo con repisa (elemento fijo)	1								
	Espejo encastrado (elemento fijo)	1								
Repisa para elementos de aseo (elemento fijo)	1									
Aseos conductores	Dispensador de jabón	1	1		1	1				Aseo pacientes urgencias pediátricas (es una zona limpia en camas pediátricas según plano. Planta 1 - satélite F) 1 poyata
	Cubo de basura con pedal 12L	1	1		1			1	sin tapa	
	Cubo de basura con pedal 5L	1	0							
	Secamanos eléctrico	1	0						1 dispensador de toallas papel	
	Dispensador de papel higiénico rollo 200/300 m.	1	0							
	Colgador mural individual	1	0							
	Lavabo con repisa (elemento fijo)	1	0							
	Espejo encastrado (elemento fijo)	1	0							
Repisa para elementos de aseo (elemento fijo)	1	0								
			AUDITOR					RESPONSABLE INSTALACIÓN		

INSPECCIÓN MOBILIARIO DEL HOSPITAL										
EDIFICIO:	HOSPITAL INFANTA LEONOR	INCOSA			FECHA:	10/01/2018	INSPECTOR:	Valentina Morales		
EXPLOTADOR:	Hospital de Vallecas S.A.				HORA:	10:00	ACOMPaña AL INSPECTOR:			
EMERGENCIAS - ZONA INGRESO PACIENTES										
	Equipamiento de cada espacio	Unidades (Anexo VI)	Unidades existentes	Etiqueta		Estado			OBSERVACIONES Equipamiento	OBSERVACIONES Ubicación
				Sí	No	Bueno	Roto	Deteriorado		
Control y estar celadores	Mostrador de recepción de 120-140 cm.	1	0						6 butacas	2 taburetes giratorios ruedas 1 mesa de trabajo con et. 2 mesa rectangular 80 x 50 3 perchero de pie 2 cajoneras de tres cajones sin ruedas
	Cajonera de mostrador	1	0						1 carro transporte de ropa sucia	
	Silla giratoria con ruedas alta	1	0						1 silla fija, con etiqueta	
	Armario 125 x 80 x 40 cm. con puertas completas	1	2	2		2			2 silla fija con brazos	
	Papelera	1	1		1	1				
Recepción admisión registro	Mostrador de recepción de 200-240 cm.	1	1		1			1	2 mesas de trabajo, 1 con et.	2 cajonera de tres cajones sin ruedas con etiqueta 3 sillas giratoria con brazos y ruedas, con etiqueta, deterioradas (1001002471002 - 1001002255701-1001002439408)
	Cajonera de mostrador	3	0						2 Armario altura 125, con et.	
	Silla giratoria con ruedas alta	3	0							
	Armario 200 x 80 x 40 cm. con puertas completas	3	0							
	Papelera	1	2		2	2				
	Reloj de pared con fecha	1	0						1 perchero de pie con etiqueta	
Despacho trámites policiales	Silla giratoria con brazos y ruedas	1								No existe, ahora es triaje
	Silla fija	2								
	Mesa de trabajo de 140 x 80 x 74 cm.	1								
	Armario altura 200 X 80 x 40 cm.	1								
	Papelera	1								
	Cajonera de tres cajones con ruedas	1								
	Perchero de pie	1								
Despacho trámites policiales	Silla giratoria con brazos y ruedas	1								No existe, ahora es triaje
	Silla fija	2								
	Mesa de trabajo de 140 x 80 x 74 cm.	1								
	Armario altura 200 X 80 x 40 cm.	1								
	Papelera	1								
	Cajonera de tres cajones con ruedas	1								
	Perchero de pie	1								
Almacén camillas sillas	Reloj de pared con fecha	4								No existe
	Carro de historias clínicas	8								
	Grúa para pacientes	1								
	Biombos de 2-3 cuerpos	6								
	Balas de oxígeno	6								
Despachos de atención al paciente 1	Silla giratoria con brazos y ruedas	1	1	1		1				Es triaje 1 cortina y 1 guía - 1 armario vitrina sin cristal, etiqueta - 1 silla giratoria - 2 gavetas fungible - 1 cajonera sin ruedas
	Silla fija con brazos	2	0							
	Armario altura 200 X 80 x 40 cm.	1	0							
	Mesa de trabajo de 140 x 80 x 74 cm.	1	0							
	Cajonera colgante de dos cajones	1	0							
	Papelera	1	0							

INSPECCIÓN MOBILIARIO DEL HOSPITAL										
EDIFICIO:	HOSPITAL INFANTA LEONOR	INCOSA			FECHA:	10/01/2018	INSPECTOR:		Valentina Morales	
EXPLOTADOR:	Hospital de Vallecas S.A.				HORA:	10:00	ACOMPaña AL INSPECTOR:			
EMERGENCIAS - ZONA INGRESO PACIENTES										
	Equipamiento de cada espacio	Unidades (Anexo VI)	Unidades existentes	Etiqueta		Estado			OBSERVACIONES Equipamiento	OBSERVACIONES Ubicación
				Si	No	Bueno	Roto	Deteriorado		
Despachos de atención al paciente 2	Silla giratoria con brazos y ruedas	1	0							Es triaje 1 poyata, 1 dispensador de jabón, 1 dispensador de toallas de papel, 1 camilla de exploración, 1 caudalímetro de oxígeno
	Silla fija con brazos	2	1	1		1			1 silla giratoria ruedas sin brazos	
	Armario altura 200 X 80 x 40 cm.	1	0						1 taburete giratorio con ruedas	
	Mesa de trabajo de 140 x 80 x 74 cm.	1	1	1		1				
	Cajonera colgante de dos cajones	1	0						1 cajonera tres cajones con ruedas	
Papelera	1	1		1	1					
Despachos de atención al paciente 3	Silla giratoria con brazos y ruedas	1	1	1		1				Es triaje 1 poyata - 1 armario vitrina sin etiqueta - 1 camilla exploración - 1 regulador de vacío - 1 caudalímetro de oxígeno
	Silla fija con brazos	2	2	2		2			1 silla fija sin brazos, con etiqueta	
	Armario altura 200 X 80 x 40 cm.	1	0							
	Mesa de trabajo de 140 x 80 x 74 cm.	1	1	1		1				
	Cajonera colgante de dos cajones	1	0							
Papelera	1	1		1	1					
Despachos de atención al paciente 4	Silla giratoria con brazos y ruedas	1	0							Es un salón de medicación 5 sillones ergonómicos pacientes, 2 reguladores de vacío, 2 caudalímetros de oxígeno, 1 poyatas, 1 armario vitrina sin cristal - 1 dispensador de toallas de papel dañado - 1 dispensador de jabón
	Silla fija con brazos	2	0							
	Armario altura 200 X 80 x 40 cm.	1	0							
	Mesa de trabajo de 140 x 80 x 74 cm.	1	0							
	Cajonera colgante de dos cajones	1	0							
Papelera	1	1		1	1					
Despacho información familiares 1	Mesa de trabajo de 140 x 80 x 74 cm.	1	0						1 dispensador de jabón	Almacén médico, según plano 1 poyatas 3 estanterías metálicas con etiqueta
	Cajonera colgante de dos cajones	1	0						1 dispensador de toallas de papel	
	Silla giratoria con brazos y ruedas	1	0							
	Silla fija con brazos	2	0							
	Papelera	1	1		1	1				
Despacho información familiares 2	Mesa de trabajo de 140 x 80 x 74 cm.	1	2	2		2				1 mostrador de recepción 1,20 - 2 taburetes giratorios con ruedas - 1 perchero de pie - 1 cajonera de tres cajones, sin ruedas con etiqueta
	Cajonera colgante de dos cajones	1	0							
	Silla giratoria con brazos y ruedas	1	3	3		3				
	Silla fija con brazos	2	1	1		1				
	Papelera	1	2		2	2				
Despacho información familiares 3	Mesa de trabajo de 140 x 80 x 74 cm.	1								
	Cajonera colgante de dos cajones	1								
	Silla giratoria con brazos y ruedas	1								
	Silla fija con brazos	2								
	Papelera	1								

INSPECCIÓN MOBILIARIO DEL HOSPITAL										
EDIFICIO:	HOSPITAL INFANTA LEONOR	INCOSA			FECHA:	10/01/2018	INSPECTOR:		Valentina Morales	
EXPLOTADOR:	Hospital de Vallecas S.A.				HORA:	10:00	ACOMPaña AL INSPECTOR:			
EMERGENCIAS - ZONA INGRESO PACIENTES										
	Equipamiento de cada espacio	Unidades (Anexo VI)	Unidades existentes	Etiqueta		Estado			OBSERVACIONES Equipamiento	OBSERVACIONES Ubicación
				Si	No	Bueno	Roto	Deteriorado		
Sala de espera familiares 1	Sillas modulares	50	33	10	20	33			Entrada urgencias	
	Mesita auxiliar rectangular de 80 x 50 cm.	3	0							
	Cuadro decoración pared	3	0							
	Jardinera	3	0							
	Soporte para posters de campañas	1	0							
	Expositor de folletos	1	0							
	Papelera	1	1		1	1				
Sala de espera familiares 2	Sillas modulares	50	6	6		6			Urgencias pediátricas	
	Mesita auxiliar rectangular de 80 x 50 cm.	3	2		2	2				
	Cuadro decoración pared	3	0							
	Jardinera	3	0							
	Soporte para posters de campañas	1	0							
	Expositor de folletos	1	0							
	Papelera	1	0							
Sala de espera familiares 3	Sillas modulares	50	2	2		2			Atención resolutive	
	Mesita auxiliar rectangular de 80 x 50 cm.	3	0							
	Cuadro decoración pared	3	0							
	Jardinera	3	0							
	Soporte para posters de campañas	1	0							
	Expositor de folletos	1	1		1	1				
	Papelera	1	0							
Sala de espera familiares 4	Sillas modulares	50							No existe	
	Mesita auxiliar rectangular de 80 x 50 cm.	3								
	Cuadro decoración pared	3								
	Jardinera	3								
	Soporte para posters de campañas	1								
	Expositor de folletos	1								
	Papelera	1								
Sala de espera familiares 5	Sillas modulares	50							No existe	
	Mesita auxiliar rectangular de 80 x 50 cm.	3								
	Cuadro decoración pared	3								
	Jardinera	3								
	Soporte para posters de campañas	1								
	Expositor de folletos	1								
	Papelera	1								

INSPECCIÓN MOBILIARIO DEL HOSPITAL										
EDIFICIO:	HOSPITAL INFANTA LEONOR	INCOSA			FECHA:	10/01/2018	INSPECTOR:		Valentina Morales	
EXPLOTADOR:	Hospital de Vallecas S.A.				HORA:	10:00	ACOMPaña AL INSPECTOR:			
EMERGENCIAS - ZONA INGRESO PACIENTES										
	Equipamiento de cada espacio	Unidades (Anexo VI)	Unidades existentes	Etiqueta		Estado			OBSERVACIONES Equipamiento	OBSERVACIONES Ubicación
				Si	No	Bueno	Roto	Deteriorado		
Aseos públicos 1	Dispensador de jabón	1	1		1	1				Urgencias pediátricas
	Cubo de basura con pedal 12L	1	1		1			1	sin tapa	
	Cubo de basura con pedal 5L	1	0							
	Secamanos eléctrico	1	1		1	1				
	Dispensador de papel higiénico rollo 200/300 m.	1	1		1	1				
	Colgador mural individual	1	1		1	1				
	Lavabo con repisa (elemento fijo)	1	1		1	1				
	Espejo encastrado (elemento fijo)	1	1		1	1				
	Repisa para elementos de aseo (elemento fijo)	1	0							
Aseos públicos 2	Dispensador de jabón	1	1		1	1				Urgencias pediátricas
	Cubo de basura con pedal 12L	1	0							
	Cubo de basura con pedal 5L	1	0							
	Secamanos eléctrico	1	1		1	1				
	Dispensador de papel higiénico rollo 200/300 m.	1	1		1	1				
	Colgador mural individual	1	0							
	Lavabo con repisa (elemento fijo)	1	1		1	1				
	Espejo encastrado (elemento fijo)	1	1		1	1				
	Repisa para elementos de aseo (elemento fijo)	1	0							
Aseos públicos 3	Dispensador de jabón	1	1		1	1				Frente rx urgencias
	Cubo de basura con pedal 12L	1	1		1			1	sin tapa	
	Cubo de basura con pedal 5L	1	0							
	Secamanos eléctrico	1	1		1	1				
	Dispensador de papel higiénico rollo 200/300 m.	1	1		1			1		
	Colgador mural individual	1	1		1			1		
	Lavabo con repisa (elemento fijo)	1	1		1	1				
	Espejo encastrado (elemento fijo)	1	1		1	1				
	Repisa para elementos de aseo (elemento fijo)	1	0							
Aseos públicos 4	Dispensador de jabón	1	1		1	1				Frente a rx urgencias
	Cubo de basura con pedal 12L	1	0							
	Cubo de basura con pedal 5L	1	0							
	Secamanos eléctrico	1	1		1	1				
	Dispensador de papel higiénico rollo 200/300 m.	1	1		1	1				
	Colgador mural individual	1	1		1		1			
	Lavabo con repisa (elemento fijo)	1	1		1	1				
	Espejo encastrado (elemento fijo)	1	1		1	1				
	Repisa para elementos de aseo (elemento fijo)	1	0							

INSPECCIÓN MOBILIARIO DEL HOSPITAL										
EDIFICIO:	HOSPITAL INFANTA LEONOR	INCOSA			FECHA:	10/01/2018	INSPECTOR:		Valentina Morales	
EXPLOTADOR:	Hospital de Vallecas S.A.				HORA:	10:00	ACOMPaña AL INSPECTOR:			
EMERGENCIAS - ZONA INGRESO PACIENTES										
	Equipamiento de cada espacio	Unidades (Anexo VI)	Unidades existentes	Etiqueta		Estado			OBSERVACIONES Equipamiento	OBSERVACIONES Ubicación
				Si	No	Bueno	Roto	Deteriorado		
Aseos públicos adaptados	Dispensador de jabón	1	1		1	1				Ubicado en sala de espera de entrada de urgencias
	Cubo de basura con pedal 12L	1	0							
	Cubo de basura con pedal 5L	1	1					1	sin tapa	
	Secamanos eléctrico	1	1		1	1				
	Dispensador de papel higiénico rollo 200/300 m.	1	0							
	Colgador mural individual	1	1		1	1				
	Lavabo con repisa (elemento fijo)	1	1		1	1				
	Espejo encastrado (elemento fijo)	1	1		1	1				
	Repisa para elementos de aseo (elemento fijo)	1	0							
	Barra soporte lateral pared	1	2		2	2				
Aseos públicos adaptados	Dispensador de jabón	1								Solo hay uno
	Cubo de basura con pedal 12L	1								
	Cubo de basura con pedal 5L	1								
	Secamanos eléctrico	1								
	Dispensador de papel higiénico rollo 200/300 m.	1								
	Colgador mural individual	1								
	Lavabo con repisa (elemento fijo)	1								
	Espejo encastrado (elemento fijo)	1								
	Repisa para elementos de aseo (elemento fijo)	1								
	Barra soporte lateral pared	1								
			AUDITOR				RESPONSABLE INSTALACIÓN			

INSPECCIÓN MOBILIARIO DEL HOSPITAL										
EDIFICIO:	HOSPITAL INFANTA LEONOR	INCOSA			FECHA:	10/01/2018	INSPECTOR:	Valentina Morales		
EXPLOTADOR:	Hospital de Vallecas S.A.				HORA:	10:00	ACOMPaña AL INSPECTOR:			
URGENCIAS - ZONA ASISTENCIAL - CONTROL, BOX PARADAS, ESPERA PACIENTES Y SALAS DE TRIAJE										
	Equipamiento de cada espacio	Unidades (Anexo VI)	Unidades existentes	Etiqueta		Estado			OBSERVACIONES Equipamiento	OBSERVACIONES Ubicación
				Si	No	Bueno	Roto	Deteriorado		
Puesto control enfermería	Reloj de pared con fecha	1	0							Frente a sala de espera de resultados
	Carro de historias clínicas	1	0							
	Silla giratoria con brazos y ruedas	2	5	3	2	5				
	Cajonera de tres cajones con ruedas	1	1	1				1	sin ruedas	
	Papelera	1	0							
	Planning para tarjetas	1	0							
	Plafón de avisos	1	0							
	"Tablilla" de Historia Clínica	30	0							
	Torre de dispensación de documentos de 15 huecos	1	0							
	Mostrador en obra (Equipamiento fijo)	1	1		1	1				
Puesto control enfermería	Reloj de pared con fecha	1	0							Zona pediatría urgencias (Hay 2 controles) 2 taburetes giratorios con ruedas 1 silla giratoria 1 pizarra para rotulador 1 Armario altura 125 X 80 x 40 cm. 1 cubo de 12 L, sin tapa 1 carro de curas
	Carro de historias clínicas	1	0							
	Silla giratoria con brazos y ruedas	2	3	3		3				
	Cajonera de tres cajones con ruedas	1	2		2			2	sin ruedas	
	Papelera	1	1		1	1				
	Planning para tarjetas	1	0							
	Plafón de avisos	1	0							
	"Tablilla" de Historia Clínica	30	0							
	Torre de dispensación de documentos de 15 huecos	1	0							
	Mostrador en obra (Equipamiento fijo)	1	2		2	2				
Puesto control enfermería	Reloj de pared con fecha		0							Puesto Control - Sala de sillones (no aparece en el Anexo VI) 5 carros de curas 2 sillas fijas, con etiqueta 1 taburete giratorio con ruedas
	Carro de historias clínicas		0							
	Silla giratoria con brazos y ruedas		0						4 sillas giratorias con ruedas	
	Cajonera de tres cajones con ruedas		1		1			1	sin ruedas	
	Papelera		0							
	Planning para tarjetas		0							
	Plafón de avisos		0							
	"Tablilla" de Historia Clínica		0							
	Torre de dispensación de documentos de 15 huecos		0							
	Mostrador en obra (Equipamiento fijo)		1		1	1				
Puesto control enfermería	Reloj de pared con fecha		0							Puesto Control - Sala de camas (no aparece en el Anexo VI) 3 sillas giratorias con ruedas 1 perchero de pie, con etiqueta 2 taburetes giratorios con ruedas
	Carro de historias clínicas		0							
	Silla giratoria con brazos y ruedas		3	3		3				
	Cajonera de tres cajones con ruedas		1	1				1	sin ruedas	
	Papelera		0							
	Planning para tarjetas		0							
	Plafón de avisos		0							
	"Tablilla" de Historia Clínica		0							
	Torre de dispensación de documentos de 15 huecos		0							
	Mostrador en obra (Equipamiento fijo)		1		1	1				

INSPECCIÓN MOBILIARIO DEL HOSPITAL										
EDIFICIO:	HOSPITAL INFANTA LEONOR	INCOSA			FECHA:	10/01/2018	INSPECTOR:		Valentina Morales	
EXPLOTADOR:	Hospital de Vallecas S.A.				HORA:	10:00	ACOMPaña AL INSPECTOR:			
URGENCIAS - ZONA ASISTENCIAL - CONTROL, BOX PARADAS, ESPERA PACIENTES Y SALAS DE TRIAJE										
	Equipamiento de cada espacio	Unidades (Anexo VI)	Unidades existentes	Etiqueta		Estado			OBSERVACIONES Equipamiento	OBSERVACIONES Ubicación
				Si	No	Bueno	Roto	Deteriorado		
Box de emergencias paradas 1	Negatoscopio de tres cuerpos	1	0							
	Esfigmomanómetro de mercurio de pared	1	0							
	Caudalímetro 02 con humidificador	1	1		1	1				
	Portasuero adaptable a la litera	1	1		1	1				
	Soporte brazo con pie	1	0							
	Mesa cigüeña para comer	1	0							
	Foco de exploración quirúrgica de pie 35.000 Lux	1	0							
	Armario vitrina colgado de 80 x 90 x 35 cm.	1	1	1				1	sin cristal	
	Camilla de urgencias con barandillas	1	0							
	Portasuero adaptable a la litera	1	0							
	Taburete giratorio con ruedas	2	1	1		1				
	Cubo de basura con pedal 12L	1	0							
	Dispensador de jabón	1	1		1	1				
	Dispensador de toallas de papel	1	1		1	1				
	Escabel	1	2		2	2				
	Colgador mural individual	1	0							
	Carro de curas con cajones	1	1	1		1				
Poyatas (Equipamiento fijo)	1	1		1	1					
Box de emergencias paradas 2	Negatoscopio de tres cuerpos	1								
	Esfigmomanómetro de mercurio de pared	1								
	Caudalímetro 02 con humidificador	1								
	Portasuero adaptable a la litera	1								
	Soporte brazo con pie	1								
	Mesa cigüeña para comer	1								
	Foco de exploración quirúrgica de pie 35.000 Lux	1								
	Armario vitrina colgado de 80 x 90 x 35 cm.	1								
	Camilla de urgencias con barandillas	1								
	Portasuero adaptable a la litera	1								
	Taburete giratorio con ruedas	2								
	Cubo de basura con pedal 12L	1								
	Dispensador de jabón	1								
	Dispensador de toallas de papel	1								
	Escabel	1								
	Colgador mural individual	1								
	Carro de curas con cajones	1								
Poyatas (Equipamiento fijo)	1									

Solo existe un Box de emergencias paradas

INSPECCIÓN MOBILIARIO DEL HOSPITAL										
EDIFICIO:	HOSPITAL INFANTA LEONOR	INCOSA			FECHA:	10/01/2018	INSPECTOR:		Valentina Morales	
EXPLOTADOR:	Hospital de Vallecas S.A.				HORA:	10:00	ACOMPaña AL INSPECTOR:			
URGENCIAS - ZONA ASISTENCIAL - CONTROL, BOX PARADAS, ESPERA PACIENTES Y SALAS DE TRIAJE										
	Equipamiento de cada espacio	Unidades (Anexo VI)	Unidades existentes	Etiqueta		Estado			OBSERVACIONES Equipamiento	OBSERVACIONES Ubicación
				Si	No	Bueno	Roto	Deteriorado		
Box de emergencias paradas 3	Negatoscopio de tres cuerpos	1								Solo existe un Box de emergencias paradas
	Esfigmomanómetro de mercurio de pared	1								
	Caudalímetro 02 con humidificador	1								
	Portasuero adaptable a la litera	1								
	Soporte brazo con pie	1								
	Mesa cigüeña para comer	1								
	Foco de exploración quirúrgica de pie 35.000 Lux	1								
	Armario vitrina colgado de 80 x 90 x 35 cm.	1								
	Camilla de urgencias con barandillas	1								
	Portasuero adaptable a la litera	1								
	Taburete giratorio con ruedas	2								
	Cubo de basura con pedal 12L	1								
	Dispensador de jabón	1								
	Dispensador de toallas de papel	1								
	Escabel	1								
	Colgador mural individual	1								
Carro de curas con cajones	1									
Poyatas (Equipamiento fijo)	1									
Box de emergencias paradas 4	Negatoscopio de tres cuerpos	1								Solo existe un Box de emergencias paradas
	Esfigmomanómetro de mercurio de pared	1								
	Caudalímetro 02 con humidificador	1								
	Portasuero adaptable a la litera	1								
	Soporte brazo con pie	1								
	Mesa cigüeña para comer	1								
	Foco de exploración quirúrgica de pie 35.000 Lux	1								
	Armario vitrina colgado de 80 x 90 x 35 cm.	1								
	Camilla de urgencias con barandillas	1								
	Portasuero adaptable a la litera	1								
	Taburete giratorio con ruedas	2								
	Cubo de basura con pedal 12L	1								
	Dispensador de jabón	1								
	Dispensador de toallas de papel	1								
	Escabel	1								
	Colgador mural individual	1								
Carro de curas con cajones	1									
Poyatas (Equipamiento fijo)	1									

INSPECCIÓN MOBILIARIO DEL HOSPITAL										
EDIFICIO:	HOSPITAL INFANTA LEONOR	INCOSA			FECHA:	10/01/2018	INSPECTOR:		Valentina Morales	
EXPLOTADOR:	Hospital de Vallecas S.A.				HORA:	10:00	ACOMPaña AL INSPECTOR:			
URGENCIAS - ZONA ASISTENCIAL - CONTROL, BOX PARADAS, ESPERA PACIENTES Y SALAS DE TRIAJE										
	Equipamiento de cada espacio	Unidades (Anexo VI)	Unidades existentes	Etiqueta		Estado			OBSERVACIONES Equipamiento	OBSERVACIONES Ubicación
				Si	No	Bueno	Roto	Deteriorado		
Box de emergencias paradas 5	Negatoscopio de tres cuerpos	1								Solo existe un Box de emergencias paradas
	Esfigmomanómetro de mercurio de pared	1								
	Caudalímetro 02 con humidificador	1								
	Portasuero adaptable a la litera	1								
	Soporte brazo con pie	1								
	Mesa cigüeña para comer	1								
	Foco de exploración quirúrgica de pie 35.000 Lux	1								
	Armario vitrina colgado de 80 x 90 x 35 cm.	1								
	Camilla de urgencias con barandillas	1								
	Portasuero adaptable a la litera	1								
	Taburete giratorio con ruedas	2								
	Cubo de basura con pedal 12L	1								
	Dispensador de jabón	1								
	Dispensador de toallas de papel	1								
	Escabel	1								
	Colgador mural individual	1								
Carro de curas con cajones	1									
Poyatas (Equipamiento fijo)	1									
Sala de espera pacientes	Sillas modulares	30								Comparte con la sala de espera de familiares de entrada a urgencias
	Mesita auxiliar rectangular de 80 x 50 cm.	3								
	Cuadro decoración pared	4								
	Jardinera	1								
	Papelera	1								
Sala de espera pacientes	Sillas modulares	30								No existe
	Mesita auxiliar rectangular de 80 x 50 cm.	3								
	Cuadro decoración pared	4								
	Jardinera	1								
	Papelera	1								
Salas de triaje 1	Negatoscopio de dos cuerpos	1	1	1		1				1 poyata
	Esfigmomanómetro de mercurio de pared	1	0							
	Dispensador de jabón	1	1		1	1				
	Dispensador de toallas de papel	1	1		1	1				
	Camilla de urgencias con barandillas	1	0						1 camilla exploración 3 cuerpos	
	Mesa de trabajo	1	0							
	Silla giratoria	1	1	1		1				
	Silla fija con brazos	2	0						1 sin brazos con etiqueta	
	Taburete giratorio con ruedas	1	0							
Cubo de basura con pedal 12L	1	0								

INSPECCIÓN MOBILIARIO DEL HOSPITAL										
EDIFICIO:	HOSPITAL INFANTA LEONOR	INCOSA			FECHA:	10/01/2018	INSPECTOR:		Valentina Morales	
EXPLOTADOR:	Hospital de Vallecas S.A.				HORA:	10:00	ACOMPaña AL INSPECTOR:			
URGENCIAS - ZONA ASISTENCIAL - CONTROL, BOX PARADAS, ESPERA PACIENTES Y SALAS DE TRIAJE										
	Equipamiento de cada espacio	Unidades (Anexo VI)	Unidades existentes	Etiqueta		Estado			OBSERVACIONES Equipamiento	OBSERVACIONES Ubicación
				Si	No	Bueno	Roto	Deteriorado		
Salas de triaje 2	Negatoscopio de dos cuerpos	1	1	1		1				
	Esfigmomanómetro de mercurio de pared	1	0							
	Dispensador de jabón	1	1		1	1				
	Dispensador de toallas de papel	1	1		1	1				
	Camilla de urgencias con barandillas	1	0						1 camilla exploración 3 cuerpos	
	Mesa de trabajo	1	0							
	Silla giratoria	1	0							
	Silla fija con brazos	2	0						2 silla fija con etiqueta	
	Taburete giratorio con ruedas	1	0							
Cubo de basura con pedal 12L	1	0								
Salas de triaje 3	Negatoscopio de dos cuerpos	1	1	1		1				
	Esfigmomanómetro de mercurio de pared	1	0							
	Dispensador de jabón	1	1		1	1				
	Dispensador de toallas de papel	1	1		1	1				
	Camilla de urgencias con barandillas	1	0							
	Mesa de trabajo	1	1	1		1				
	Silla giratoria	1	0						1 silla giratoria con brazos y ruedas, et.	
	Silla fija con brazos	2	0							
	Taburete giratorio con ruedas	1	1		1	1				
Cubo de basura con pedal 12L	1	0								
Salas de triaje 4	Negatoscopio de dos cuerpos	1	0							
	Esfigmomanómetro de mercurio de pared	1	0							
	Dispensador de jabón	1	1		1	1				
	Dispensador de toallas de papel	1	1		1	1				
	Camilla de urgencias con barandillas	1	1		1	1				
	Mesa de trabajo	1	1		1	1				
	Silla giratoria	1	0							
	Silla fija con brazos	2	0							
	Taburete giratorio con ruedas	1	0							
Cubo de basura con pedal 12L	1	1		1			1	sin tapa		
			AUDITOR				RESPONSABLE INSTALACIÓN			

INSPECCIÓN MOBILIARIO DEL HOSPITAL

EDIFICIO:	HOSPITAL INFANTA LEONOR	INCOSA	FECHA:	10/01/2018	INSPECTOR:	Juan Carlos García
EXPLOTADOR:	Hospital de Vallecas S.A.		HORA:	11:00	ACOMPaña AL INSPECTOR:	

URGENCIAS - ZONA ASISTENCIAL - BOX ATENCIÓN RESOLUTIVA

	Equipamiento de cada espacio	Unidades (Anexo VI)	Unidades existentes	Etiqueta		Estado			OBSERVACIONES Equipamiento	OBSERVACIONES Ubicación
				Si	No	Bueno	Roto	Deteriorado		
Box de atención resolutiva 1	Negatoscopio de tres cuerpos	1	0						Box observación sin ingreso 01 1 silla fija con brazos 1 aspirador - contenedor 1 portasueros rodado 1 regulador de vacío	
	Esfigmomanómetro de mercurio de pared	1	0							
	Caudalímetro 02 con humidificador	1	1		1	1				
	Portasuero adaptable a la litera	1	0							
	Soporte brazo con pie	1	0							
	Foco de exploración quirúrgica de pie 35.000 Lux	1	0							
	Armario vitrina colgado de 80 x 90 x 35 cm.	1	0							
	Camilla de urgencias con barandillas	1	0					1 cama clínica eléctrica		
	Portasuero adaptable a la litera	1	0							
	Taburete giratorio con ruedas	1	0							
	Cubo de basura con pedal 12L	1	0							
	Dispensador de jabón	1	1		1	1				
	Dispensador de toallas de papel	1	1		1	1				
	Escabel	1	0							
	Colgador mural individual	1	0							
	Carro de curas con cajones	1	0							
Gavetas para material fungible	1	0								
Poyatas (Equipamiento fijo)	1	1		1	1					
Box de atención resolutiva 2	Negatoscopio de tres cuerpos	1	0						Box observación sin ingreso 02 1 regulador de vacío 1 aspirador - contenedor 1 silla fija sin brazos	
	Esfigmomanómetro de mercurio de pared	1	0							
	Caudalímetro 02 con humidificador	1	0							
	Portasuero adaptable a la litera	1	0							
	Soporte brazo con pie	1	0							
	Foco de exploración quirúrgica de pie 35.000 Lux	1	0							
	Armario vitrina colgado de 80 x 90 x 35 cm.	1	1	1		1				
	Camilla de urgencias con barandillas	1	0					1 cama clínica eléctrica		
	Portasuero adaptable a la litera	1	0							
	Taburete giratorio con ruedas	1	0							
	Cubo de basura con pedal 12L	1	1		1	1				
	Dispensador de jabón	1	1		1	1				
	Dispensador de toallas de papel	1	1		1	1				
	Escabel	1	0							
	Colgador mural individual	1	0							
	Carro de curas con cajones	1	1		1	1				
Gavetas para material fungible	1	0								
Poyatas (Equipamiento fijo)	1	1		1	1					

INSPECCIÓN MOBILIARIO DEL HOSPITAL

EDIFICIO:	HOSPITAL INFANTA LEONOR	INCOSA	FECHA:	10/01/2018	INSPECTOR:	Juan Carlos García
EXPLOTADOR:	Hospital de Vallecas S.A.		HORA:	11:00	ACOMPaña AL INSPECTOR:	

URGENCIAS - ZONA ASISTENCIAL - BOX ATENCIÓN RESOLUTIVA

	Equipamiento de cada espacio	Unidades (Anexo VI)	Unidades existentes	Etiqueta		Estado			OBSERVACIONES Equipamiento	OBSERVACIONES Ubicación
				Si	No	Bueno	Roto	Deteriorado		
Box de atención resolutiva 3	Negatoscopio de tres cuerpos	1	0							Box observación sin ingreso 03 1 regulador de vacío 1 aspirador - contenedor 1 taburete alto con ruedas 1 silla fija
	Esfigmomanómetro de mercurio de pared	1	0							
	Caudalímetro 02 con humidificador	1	1		1	1				
	Portasuero adaptable a la litera	1	0							
	Soporte brazo con pie	1	0							
	Foco de exploración quirúrgica de pie 35.000 Lux	1	0							
	Armario vitrina colgado de 80 x 90 x 35 cm.	1	0							
	Camilla de urgencias con barandillas	1	0							
	Portasuero adaptable a la litera	1	0							
	Taburete giratorio con ruedas	1	1	1		1				
	Cubo de basura con pedal 12L	1	0							
	Dispensador de jabón	1	1		1	1				
	Dispensador de toallas de papel	1	1		1	1				
	Escabel	1	0							
	Colgador mural individual	1	0							
	Carro de curas con cajones	1	0							
Gavetas para material fungible	1	0								
Poyatas (Equipamiento fijo)	1	1		1	1					
Box de atención resolutiva 4	Negatoscopio de tres cuerpos	1	1	1		1				Box observación sin ingreso 04 1 regulador de vacío 1 aspirador - contenedor 2 sillas fijas
	Esfigmomanómetro de mercurio de pared	1	0							
	Caudalímetro 02 con humidificador	1	1		1	1				
	Portasuero adaptable a la litera	1	0							
	Soporte brazo con pie	1	0							
	Foco de exploración quirúrgica de pie 35.000 Lux	1	0							
	Armario vitrina colgado de 80 x 90 x 35 cm.	1	0							
	Camilla de urgencias con barandillas	1	0						1 cama clínica eléctrica	
	Portasuero adaptable a la litera	1	0							
	Taburete giratorio con ruedas	1	1	1		1				
	Cubo de basura con pedal 12L	1	1		1	1				
	Dispensador de jabón	1	1		1	1				
	Dispensador de toallas de papel	1	1		1	1				
	Escabel	1	0							
	Colgador mural individual	1	0							
	Carro de curas con cajones	1	0							
Gavetas para material fungible	1	0								
Poyatas (Equipamiento fijo)	1	1		1	1					

INSPECCIÓN MOBILIARIO DEL HOSPITAL

EDIFICIO:	HOSPITAL INFANTA LEONOR	INCOSA	FECHA:	10/01/2018	INSPECTOR:	Juan Carlos García
EXPLOTADOR:	Hospital de Vallecas S.A.		HORA:	11:00	ACOMPaña AL INSPECTOR:	

URGENCIAS - ZONA ASISTENCIAL - BOX ATENCIÓN RESOLUTIVA

	Equipamiento de cada espacio	Unidades (Anexo VI)	Unidades existentes	Etiqueta		Estado			OBSERVACIONES Equipamiento	OBSERVACIONES Ubicación
				Si	No	Bueno	Roto	Deteriorado		
Box de atención resolutiva 5	Negatoscopio de tres cuerpos	1	1	1		1			Box observación sin ingreso 05 1 regulador de vacío 1 aspirador - contenedor 1 silla fija con brazos	
	Esfigmomanómetro de mercurio de pared	1	0							
	Caudalímetro 02 con humidificador	1	1		1	1				
	Portasuero adaptable a la litera	1	0							
	Soporte brazo con pie	1	0							
	Foco de exploración quirúrgica de pie 35.000 Lux	1	0							
	Armario vitrina colgado de 80 x 90 x 35 cm.	1	0							
	Camilla de urgencias con barandillas	1	0							
	Portasuero adaptable a la litera	1	0							
	Taburete giratorio con ruedas	1	0							
	Cubo de basura con pedal 12L	1	0							
	Dispensador de jabón	1	1		1	1				
	Dispensador de toallas de papel	1	1		1	1				
	Escabel	1	0							
	Colgador mural individual	1	0							
	Carro de curas con cajones	1	0							
Gavetas para material fungible	1	0								
Poyatas (Equipamiento fijo)	1	1		1	1					
Box de atención resolutiva 6	Negatoscopio de tres cuerpos	1	0						Box observación sin ingreso 06 1 regulador de vacío 1 portasueros rodado 1 aspirador - contenedor 1 silla fija	
	Esfigmomanómetro de mercurio de pared	1	0							
	Caudalímetro 02 con humidificador	1	1		1	1				
	Portasuero adaptable a la litera	1	1		1	1				
	Soporte brazo con pie	1	0							
	Foco de exploración quirúrgica de pie 35.000 Lux	1	0							
	Armario vitrina colgado de 80 x 90 x 35 cm.	1	0							
	Camilla de urgencias con barandillas	1	1		1	1				
	Portasuero adaptable a la litera	1	0							
	Taburete giratorio con ruedas	1	0							
	Cubo de basura con pedal 12L	1	0							
	Dispensador de jabón	1	1		1	1				
	Dispensador de toallas de papel	1	1		1	1				
	Escabel	1	0							
	Colgador mural individual	1	0							
	Carro de curas con cajones	1	0							
Gavetas para material fungible	1	0								
Poyatas (Equipamiento fijo)	1	1		1	1					

INSPECCIÓN MOBILIARIO DEL HOSPITAL

EDIFICIO:	HOSPITAL INFANTA LEONOR	INCOSA	FECHA:	10/01/2018	INSPECTOR:	Juan Carlos García
EXPLOTADOR:	Hospital de Vallecas S.A.		HORA:	11:00	ACOMPaña AL INSPECTOR:	

URGENCIAS - ZONA ASISTENCIAL - BOX ATENCIÓN RESOLUTIVA

	Equipamiento de cada espacio	Unidades (Anexo VI)	Unidades existentes	Etiqueta		Estado			OBSERVACIONES Equipamiento	OBSERVACIONES Ubicación
				Si	No	Bueno	Roto	Deteriorado		
Box de atención resolutiva 7	Negatoscopio de tres cuerpos	1	0							Box observación sin ingreso 07 1 regulador de vacío 1 aspirador - contenedor sin etiqueta 2 sillas fijas
	Esfigmomanómetro de mercurio de pared	1	0							
	Caudalímetro 02 con humidificador	1	1		1	1				
	Portasuero adaptable a la litera	1	0							
	Soporte brazo con pie	1	0							
	Foco de exploración quirúrgica de pie 35.000 Lux	1	0							
	Armario vitrina colgado de 80 x 90 x 35 cm.	1	0							
	Camilla de urgencias con barandillas	1	0						1 cama clínica eléctrica	
	Portasuero adaptable a la litera	1	0							
	Taburete giratorio con ruedas	1	0							
	Cubo de basura con pedal 12L	1	0							
	Dispensador de jabón	1	1		1	1				
	Dispensador de toallas de papel	1	1		1	1				
	Escabel	1	0							
	Colgador mural individual	1	0							
	Carro de curas con cajones	1	0							
Gavetas para material fungible	1	0								
Poyatas (Equipamiento fijo)	1	1		1	1					
Box de atención resolutiva 8	Negatoscopio de tres cuerpos	1	0							Box observación sin ingreso 08 1 regulador de vacío 1 aspirador - contenedor 1 silla fija
	Esfigmomanómetro de mercurio de pared	1	1	1		1				
	Caudalímetro 02 con humidificador	1	1		1	1				
	Portasuero adaptable a la litera	1	0							
	Soporte brazo con pie	1	0							
	Foco de exploración quirúrgica de pie 35.000 Lux	1	0							
	Armario vitrina colgado de 80 x 90 x 35 cm.	1	0							
	Camilla de urgencias con barandillas	1	0						1 cama clínica eléctrica	
	Portasuero adaptable a la litera	1	0							
	Taburete giratorio con ruedas	1	0							
	Cubo de basura con pedal 12L	1	1		1	1				
	Dispensador de jabón	1	1		1	1				
	Dispensador de toallas de papel	1	1		1	1				
	Escabel	1	0							
	Colgador mural individual	1	0							
	Carro de curas con cajones	1	0							
Gavetas para material fungible	1	0								
Poyatas (Equipamiento fijo)	1	1		1			1	1 puerta rota		

INSPECCIÓN MOBILIARIO DEL HOSPITAL

EDIFICIO:	HOSPITAL INFANTA LEONOR	INCOSA	FECHA:	10/01/2018	INSPECTOR:	Juan Carlos García
EXPLOTADOR:	Hospital de Vallecas S.A.		HORA:	11:00	ACOMPaña AL INSPECTOR:	

URGENCIAS - ZONA ASISTENCIAL - BOX ATENCIÓN RESOLUTIVA

	Equipamiento de cada espacio	Unidades (Anexo VI)	Unidades existentes	Etiqueta		Estado			OBSERVACIONES Equipamiento	OBSERVACIONES Ubicación
				Si	No	Bueno	Roto	Deteriorado		
Box de atención resolutive 9	Negatoscopio de tres cuerpos	1	1	1		1				Box observación sin ingreso 09 1 regulador de vacío 1 aspirador - contenedor 1 silla fija
	Esfigmomanómetro de mercurio de pared	1	0							
	Caudalímetro 02 con humidificador	1	1		1	1				
	Portasuero adaptable a la litera	1	0							
	Soporte brazo con pie	1	0							
	Foco de exploración quirúrgica de pie 35.000 Lux	1	0							
	Armario vitrina colgado de 80 x 90 x 35 cm.	1	1		1			1	sin cristal	
	Camilla de urgencias con barandillas	1	0						1 cama clínica eléctrica	
	Portasuero adaptable a la litera	1	0							
	Taburete giratorio con ruedas	1	0							
	Cubo de basura con pedal 12L	1	0							
	Dispensador de jabón	1	1		1	1				
	Dispensador de toallas de papel	1	1		1	1				
	Escabel	1	0							
	Colgador mural individual	1	0							
	Carro de curas con cajones	1	0							
Gavetas para material fungible	1	0								
Poyatas (Equipamiento fijo)	1	1		1	1					
Box de atención resolutive 10	Negatoscopio de tres cuerpos	1	0							Box observación sin ingreso 10 1 regulador de vacío 1 aspirador - contenedor 1 silla fija
	Esfigmomanómetro de mercurio de pared	1	0							
	Caudalímetro 02 con humidificador	1	0							
	Portasuero adaptable a la litera	1	0							
	Soporte brazo con pie	1	0							
	Foco de exploración quirúrgica de pie 35.000 Lux	1	0							
	Armario vitrina colgado de 80 x 90 x 35 cm.	1	0							
	Camilla de urgencias con barandillas	1	0							
	Portasuero adaptable a la litera	1	0							
	Taburete giratorio con ruedas	1	1	1		1				
	Cubo de basura con pedal 12L	1	1		1	1				
	Dispensador de jabón	1	1		1	1				
	Dispensador de toallas de papel	1	1		1	1				
	Escabel	1	0							
	Colgador mural individual	1	0							
	Carro de curas con cajones	1	0							
Gavetas para material fungible	1	0								
Poyatas (Equipamiento fijo)	1	1		1	1					

INSPECCIÓN MOBILIARIO DEL HOSPITAL

EDIFICIO:	HOSPITAL INFANTA LEONOR	INCOSA	FECHA:	10/01/2018	INSPECTOR:	Juan Carlos García
EXPLOTADOR:	Hospital de Vallecas S.A.		HORA:	11:00	ACOMPaña AL INSPECTOR:	

URGENCIAS - ZONA ASISTENCIAL - BOX ATENCIÓN RESOLUTIVA

	Equipamiento de cada espacio	Unidades (Anexo VI)	Unidades existentes	Etiqueta		Estado			OBSERVACIONES Equipamiento	OBSERVACIONES Ubicación
				Si	No	Bueno	Roto	Deteriorado		
Box de atención resolutiva 11	Negatoscopio de tres cuerpos	1	0						Box observación 01 1 regulador de vacío 1 aspirador y contenedor 1 portasueros rodado 1 silla fija	
	Esfigmomanómetro de mercurio de pared	1	0							
	Caudalímetro 02 con humidificador	1	0							
	Portasuero adaptable a la litera	1	1		1	1				
	Soporte brazo con pie	1	0							
	Foco de exploración quirúrgica de pie 35.000 Lux	1	0							
	Armario vitrina colgado de 80 x 90 x 35 cm.	1	0							
	Camilla de urgencias con barandillas	1	1		1	1				
	Portasuero adaptable a la litera	1	0							
	Taburete giratorio con ruedas	1	0							
	Cubo de basura con pedal 12L	1	0							
	Dispensador de jabón	1	0							
	Dispensador de toallas de papel	1	0							
	Escabel	1	0							
	Colgador mural individual	1	0							
	Carro de curas con cajones	1	1		1	1				
Gavetas para material fungible	1	0								
Poyatas (Equipamiento fijo)	1	0								
Box de atención resolutiva 12	Negatoscopio de tres cuerpos	1	0						Box observación 02 1 regulador de vacío 1 aspirador y contenedor 1 silla fija	
	Esfigmomanómetro de mercurio de pared	1	0							
	Caudalímetro 02 con humidificador	1	0							
	Portasuero adaptable a la litera	1	1		1	1				
	Soporte brazo con pie	1	0							
	Foco de exploración quirúrgica de pie 35.000 Lux	1	0							
	Armario vitrina colgado de 80 x 90 x 35 cm.	1	0							
	Camilla de urgencias con barandillas	1	1		1	1				
	Portasuero adaptable a la litera	1	0							
	Taburete giratorio con ruedas	1	0							
	Cubo de basura con pedal 12L	1	0							
	Dispensador de jabón	1	0							
	Dispensador de toallas de papel	1	0							
	Escabel	1	0							
	Colgador mural individual	1	0							
	Carro de curas con cajones	1	1		1	1				
Gavetas para material fungible	1	0								
Poyatas (Equipamiento fijo)	1	0								

INSPECCIÓN MOBILIARIO DEL HOSPITAL

EDIFICIO:	HOSPITAL INFANTA LEONOR	INCOSA	FECHA:	10/01/2018	INSPECTOR:	Juan Carlos García
EXPLOTADOR:	Hospital de Vallecas S.A.		HORA:	11:00	ACOMPaña AL INSPECTOR:	

URGENCIAS - ZONA ASISTENCIAL - BOX ATENCIÓN RESOLUTIVA

	Equipamiento de cada espacio	Unidades (Anexo VI)	Unidades existentes	Etiqueta		Estado			OBSERVACIONES Equipamiento	OBSERVACIONES Ubicación
				Si	No	Bueno	Roto	Deteriorado		
Box de atención resolutiva 13	Negatoscopio de tres cuerpos	1	0							Box Estabilización 1 colgador multiple con etiqueta 1 silla fija, con etiqueta 1 carro de ropa sucia 1 estantería metálica 5/6 1 mesa cigüeña
	Esfigmomanómetro de mercurio de pared	1	0							
	Caudalímetro 02 con humidificador	1	0							
	Portasuero adaptable a la litera	1	0							
	Soporte brazo con pie	1	0							
	Foco de exploración quirúrgica de pie 35.000 Lux	1	0						1 foco de exploración de pie sin cristal	
	Armario vitrina colgado de 80 x 90 x 35 cm.	1	3	3		1		2		
	Camilla de urgencias con barandillas	1	8		8	8				
	Portasuero adaptable a la litera	1	8		8	8				
	Taburete giratorio con ruedas	1	1		1	1				
	Cubo de basura con pedal 12L	1	0							
	Dispensador de jabón	1	1		1	1				
	Dispensador de toallas de papel	1	1		1	1				
	Escabel	1	0							
	Colgador mural individual	1	0							
	Carro de curas con cajones	1	2	2		2				
Gavetas para material fungible	1	1		1	1					
Poyatas (Equipamiento fijo)	1	3		3	3					
Box de atención resolutiva 14	Negatoscopio de tres cuerpos	1	0							Sala camas pediátricas 1 camilla de exploración de bebés 1 butaca 1 mesa rectangular 80 x 50 6 sillones ergonómicos 1 silla fija, con etiqueta 1 silla fija con brazos, con etiqueta
	Esfigmomanómetro de mercurio de pared	1	0							
	Caudalímetro 02 con humidificador	1	0							
	Portasuero adaptable a la litera	1	0							
	Soporte brazo con pie	1	0							
	Foco de exploración quirúrgica de pie 35.000 Lux	1	0							
	Armario vitrina colgado de 80 x 90 x 35 cm.	1	0							
	Camilla de urgencias con barandillas	1	6		6	6				
	Portasuero adaptable a la litera	1	0							
	Taburete giratorio con ruedas	1	0							
	Cubo de basura con pedal 12L	1	0							
	Dispensador de jabón	1	0							
	Dispensador de toallas de papel	1	0							
	Escabel	1	0							
	Colgador mural individual	1	0							
	Carro de curas con cajones	1	1		1	1				
Gavetas para material fungible	1	0								
Poyatas (Equipamiento fijo)	1	2		2	2					

INSPECCIÓN MOBILIARIO DEL HOSPITAL										
EDIFICIO:	HOSPITAL INFANTA LEONOR	INCOSA			FECHA:	10/01/2018	INSPECTOR:	Juan Carlos García		
EXPLOTADOR:	Hospital de Vallecas S.A.				HORA:	11:00	ACOMPaña AL INSPECTOR:			
URGENCIAS - ZONA ASISTENCIAL - BOX ATENCIÓN RESOLUTIVA										
	Equipamiento de cada espacio	Unidades (Anexo VI)	Unidades existentes	Etiqueta		Estado			OBSERVACIONES Equipamiento	OBSERVACIONES Ubicación
				Si	No	Bueno	Roto	Deteriorado		
Box de atención resolutiva 15	Negatoscopio de tres cuerpos	1	0							Sala Observación pediátrica 2 Cortinaje de exploración 2 ML de guía para cortinas 1 carro de fungible, con et.
	Esfigmomanómetro de mercurio de pared	1	0							
	Caudalímetro 02 con humidificador	1	0							
	Portasuero adaptable a la litera	1	0							
	Soporte brazo con pie	1	0							
	Foco de exploración quirúrgica de pie 35.000 Lux	1	0							
	Armario vitrina colgado de 80 x 90 x 35 cm.	1	1	1				1	sin cristal	
	Camilla de urgencias con barandillas	1	1		1	1				
	Portasuero adaptable a la litera	1	0							
	Taburete giratorio con ruedas	1	0							
	Cubo de basura con pedal 12L	1	0							
	Dispensador de jabón	1	0							
	Dispensador de toallas de papel	1	0							
	Escabel	1	0							
	Colgador mural individual	1	0							
Carro de curas con cajones	1	1	1		1					
Gavetas para material fungible	1	0								
Poyatas (Equipamiento fijo)	1	0								
			AUDITOR				RESPONSABLE INSTALACIÓN			

INSPECCIÓN MOBILIARIO DEL HOSPITAL

EDIFICIO:	HOSPITAL INFANTA LEONOR	INCOSA		FECHA:	10/01/2018	INSPECTOR:	Juan Carlos García			
EXPLOTADOR:	Hospital de Vallecas S.A.			HORA:	10:00	ACOMPaña AL INSPECTOR:				
URGENCIAS - ZONA ASISTENCIAL - BOX EXPLORACIÓN CONVENCIONAL										
	Equipamiento de cada espacio	Unidades (Anexo VI)	Unidades existentes	Etiqueta		Estado			OBSERVACIONES Equipamiento	OBSERVACIONES Ubicación
				Si	No	Bueno	Roto	Deteriorado		
Box exploración convencional 1	Negatoscopio de tres cuerpos	1	0							2 carros de cura con cajones 2 carros de transporte de ropa sucia, etiqueta 1 carro de fungibles
	Esfigmomanómetro de mercurio de pared	1	0							
	Caudalímetro 02 con humidificador	1	2		2	2				
	Portasuero adaptable a la litera	1	0							
	Soporte brazo con pie	1	0							
	Foco de exploración quirúrgica de pie 35.000 Lux	1	0							
	Armario vitrina colgado de 80 x 90 x 35 cm.	1	1	1		1				
	Camilla de urgencias con barandillas	1	2	2		2				
	Portasuero adaptable a la litera	1	0							
	Soporte brazo con pie	1	0							
	Taburete giratorio con ruedas	2	0							
	Cubo de basura con pedal 12L	1	0							
	Dispensador de jabón	1	1		1	1				
	Dispensador de toallas de papel	1	1		1	1				
	Escabel	1	0							
	Colgador mural individual	1	0							
	Carro de curas con cajones	1	0							
	Gavetas para material fungible	1	0							
	En boxes quirúrgicos:									
	Regulador de vacío	1	1		1	1				
Aspirador y contenedor	1	1		1	1					
Poyatas (Equipamiento fijo)	1	1		1	1					
Box exploración convencional 2	Negatoscopio de tres cuerpos	1	0							1 portasueros rodado 1 silla fija
	Esfigmomanómetro de mercurio de pared	1	0							
	Caudalímetro 02 con humidificador	1	0							
	Portasuero adaptable a la litera	1	0							
	Soporte brazo con pie	1	0							
	Foco de exploración quirúrgica de pie 35.000 Lux	1	0							
	Armario vitrina colgado de 80 x 90 x 35 cm.	1	1	1		1				
	Camilla de urgencias con barandillas	1	2	1	1	2				
	Portasuero adaptable a la litera	1	0							
	Soporte brazo con pie	1	0							
	Taburete giratorio con ruedas	2	1	1		1				
	Cubo de basura con pedal 12L	1	0							
	Dispensador de jabón	1	1		1	1				
	Dispensador de toallas de papel	1	1		1	1				
	Escabel	1	0							
	Colgador mural individual	1	0							
	Carro de curas con cajones	1	0							
	Gavetas para material fungible	1	0							
	En boxes quirúrgicos:									
	Regulador de vacío	1	1		1	1				
Aspirador y contenedor	1	1		1	1					
Poyatas (Equipamiento fijo)	1	1		1	1					

INSPECCIÓN MOBILIARIO DEL HOSPITAL										
EDIFICIO:	HOSPITAL INFANTA LEONOR	INCOSA			FECHA:	10/01/2018	INSPECTOR:	Juan Carlos García		
EXPLOTADOR:	Hospital de Vallecas S.A.				HORA:	10:00	ACOMPaña AL INSPECTOR:			
URGENCIAS - ZONA ASISTENCIAL - BOX EXPLORACIÓN CONVENCIONAL										
	Equipamiento de cada espacio	Unidades (Anexo VI)	Unidades existentes	Etiqueta		Estado			OBSERVACIONES Equipamiento	OBSERVACIONES Ubicación
				Si	No	Bueno	Roto	Deteriorado		
Box exploración convencional 3	Negatoscopio de tres cuerpos	1	0							1 portasueros rodado
	Esfigmomanómetro de mercurio de pared	1	0							
	Caudalímetro 02 con humidificador	1	2	2		2				
	Portasuero adaptable a la litera	1	0							
	Soporte brazo con pie	1	0							
	Foco de exploración quirúrgica de pie 35.000 Lux	1	0							
	Armario vitrina colgado de 80 x 90 x 35 cm.	1	1	1		1				
	Camilla de urgencias con barandillas	1	2		2	2				
	Portasuero adaptable a la litera	1	0							
	Soporte brazo con pie	1	0							
	Taburete giratorio con ruedas	2	1	1		1				
	Cubo de basura con pedal 12L	1	0							
	Dispensador de jabón	1	1		1	1				
	Dispensador de toallas de papel	1	1		1	1				
	Escabel	1	0							
	Colgador mural individual	1	0							
	Carro de curas con cajones	1	0							
	Gavetas para material fungible	1	0							
	En boxes quirúrgicos:									
	Regulador de vacío	1	1		1	1				
Aspirador y contenedor	1	1		1	1					
Poyatas (Equipamiento fijo)	1	1		1	1					
Box exploración convencional 4	Negatoscopio de tres cuerpos	1	0							
	Esfigmomanómetro de mercurio de pared	1	0							
	Caudalímetro 02 con humidificador	1	0							
	Portasuero adaptable a la litera	1	1		1	1				
	Soporte brazo con pie	1	0							
	Foco de exploración quirúrgica de pie 35.000 Lux	1	0							
	Armario vitrina colgado de 80 x 90 x 35 cm.	1	1	1		1				
	Camilla de urgencias con barandillas	1	1		1	1				
	Portasuero adaptable a la litera	1	0							
	Soporte brazo con pie	1	0							
	Taburete giratorio con ruedas	2	1	1		1				
	Cubo de basura con pedal 12L	1	0							
	Dispensador de jabón	1	1		1	1				
	Dispensador de toallas de papel	1	1		1	1				
	Escabel	1	0							
	Colgador mural individual	1	0							
	Carro de curas con cajones	1	0							
	Gavetas para material fungible	1	0							
	En boxes quirúrgicos:									
	Regulador de vacío	1	1		1	1				
Aspirador y contenedor	1	1		1	1					
Poyatas (Equipamiento fijo)	1	1		1	1					

INSPECCIÓN MOBILIARIO DEL HOSPITAL										
EDIFICIO:	HOSPITAL INFANTA LEONOR	INCOSA			FECHA:	10/01/2018	INSPECTOR:	Juan Carlos García		
EXPLOTADOR:	Hospital de Vallecas S.A.				HORA:	10:00	ACOMPaña AL INSPECTOR:			
URGENCIAS - ZONA ASISTENCIAL - BOX EXPLORACIÓN CONVENCIONAL										
	Equipamiento de cada espacio	Unidades (Anexo VI)	Unidades existentes	Etiqueta		Estado			OBSERVACIONES Equipamiento	OBSERVACIONES Ubicación
				Si	No	Bueno	Roto	Deteriorado		
Box exploración convencional 5	Negatoscopio de tres cuerpos	1	0							
	Esfigmomanómetro de mercurio de pared	1	0							
	Caudalímetro 02 con humidificador	1	2		2	2				
	Portasuero adaptable a la litera	1	1		1	1				
	Soporte brazo con pie	1	0							
	Foco de exploración quirúrgica de pie 35.000 Lux	1	0							
	Armario vitrina colgado de 80 x 90 x 35 cm.	1	1	1		1				
	Camilla de urgencias con barandillas	1	1		1	1				
	Portasuero adaptable a la litera	1	0							
	Soporte brazo con pie	1	0							
	Taburete giratorio con ruedas	2	1	1		1				
	Cubo de basura con pedal 12L	1	0							
	Dispensador de jabón	1	1		1	1				
	Dispensador de toallas de papel	1	1		1	1				
	Escabel	1	0							
	Colgador mural individual	1	0							
	Carro de curas con cajones	1	0							
	Gavetas para material fungible	1	0							
	En boxes quirúrgicos:									
	Regulador de vacío	1	1		1	1				
Aspirador y contenedor	1	1		1	1					
Poyatas (Equipamiento fijo)	1	1		1	1					
Box exploración convencional 6	Negatoscopio de tres cuerpos	1	0							
	Esfigmomanómetro de mercurio de pared	1	0							
	Caudalímetro 02 con humidificador	1	0							
	Portasuero adaptable a la litera	1	1		1	1				
	Soporte brazo con pie	1	0							
	Foco de exploración quirúrgica de pie 35.000 Lux	1	0							
	Armario vitrina colgado de 80 x 90 x 35 cm.	1	0							
	Camilla de urgencias con barandillas	1	2	2		2				
	Portasuero adaptable a la litera	1	0							
	Soporte brazo con pie	1	0							
	Taburete giratorio con ruedas	2	1	1		1				
	Cubo de basura con pedal 12L	1	0							
	Dispensador de jabón	1	1		1	1				
	Dispensador de toallas de papel	1	1		1	1				
	Escabel	1	0							
	Colgador mural individual	1	0							
	Carro de curas con cajones	1	0							
	Gavetas para material fungible	1	0							
	En boxes quirúrgicos:									
	Regulador de vacío	1	1		1	1				
Aspirador y contenedor	1	1		1	1					
Poyatas (Equipamiento fijo)	1	1		1	1					

1 portasuero rodado

INSPECCIÓN MOBILIARIO DEL HOSPITAL										
EDIFICIO:	HOSPITAL INFANTA LEONOR	INCOSA			FECHA:	10/01/2018	INSPECTOR:	Juan Carlos García		
EXPLOTADOR:	Hospital de Vallecas S.A.				HORA:	10:00	ACOMPaña AL INSPECTOR:			
URGENCIAS - ZONA ASISTENCIAL - BOX EXPLORACIÓN CONVENCIONAL										
	Equipamiento de cada espacio	Unidades (Anexo VI)	Unidades existentes	Etiqueta		Estado			OBSERVACIONES Equipamiento	OBSERVACIONES Ubicación
				Si	No	Bueno	Roto	Deteriorado		
Box exploración convencional 7	Negatoscopio de tres cuerpos	1	0							
	Esfigmomanómetro de mercurio de pared	1	0							
	Caudalímetro 02 con humidificador	1	0							
	Portasuero adaptable a la litera	1	0							
	Soporte brazo con pie	1	0							
	Foco de exploración quirúrgica de pie 35.000 Lux	1	0							
	Armario vitrina colgado de 80 x 90 x 35 cm.	1	1	1				1	sin cristal	
	Camilla de urgencias con barandillas	1	2	2		2				
	Portasuero adaptable a la litera	1	0							
	Soporte brazo con pie	1	0							
	Taburete giratorio con ruedas	2	1	1		1				
	Cubo de basura con pedal 12L	1	0							
	Dispensador de jabón	1	1		1	1				
	Dispensador de toallas de papel	1	1		1	1				
	Escabel	1	0							
	Colgador mural individual	1	0							
	Carro de curas con cajones	1	0							
	Gavetas para material fungible	1	0							
	En boxes quirúrgicos:									
	Regulador de vacío	1	1		1	1				
Aspirador y contenedor	1	1		1	1					
Poyatas (Equipamiento fijo)	1	1		1	1					
Box exploración convencional 8	Negatoscopio de tres cuerpos	1	0							
	Esfigmomanómetro de mercurio de pared	1	0							
	Caudalímetro 02 con humidificador	1	2		2	2				
	Portasuero adaptable a la litera	1	0							
	Soporte brazo con pie	1	0							
	Foco de exploración quirúrgica de pie 35.000 Lux	1	0							
	Armario vitrina colgado de 80 x 90 x 35 cm.	1	1	1				1	sin cristal	
	Camilla de urgencias con barandillas	1	0							
	Portasuero adaptable a la litera	1	0							
	Soporte brazo con pie	1	0							
	Taburete giratorio con ruedas	2	1	1		1				
	Cubo de basura con pedal 12L	1	0							
	Dispensador de jabón	1	1		1	1				
	Dispensador de toallas de papel	1	1		1	1				
	Escabel	1	0							
	Colgador mural individual	1	0							
	Carro de curas con cajones	1	0							
	Gavetas para material fungible	1	0							
	En boxes quirúrgicos:									
	Regulador de vacío	1	1		1	1				
Aspirador y contenedor	1	1		1	1					
Poyatas (Equipamiento fijo)	1	1		1	1					

2 sillas fijas sin brazos

INSPECCIÓN MOBILIARIO DEL HOSPITAL										
EDIFICIO:	HOSPITAL INFANTA LEONOR	INCOSA			FECHA:	10/01/2018	INSPECTOR:	Juan Carlos García		
EXPLOTADOR:	Hospital de Vallecas S.A.				HORA:	10:00	ACOMPaña AL INSPECTOR:			
URGENCIAS - ZONA ASISTENCIAL - BOX EXPLORACIÓN CONVENCIONAL										
	Equipamiento de cada espacio	Unidades (Anexo VI)	Unidades existentes	Etiqueta		Estado			OBSERVACIONES Equipamiento	OBSERVACIONES Ubicación
				Si	No	Bueno	Roto	Deteriorado		
Box exploración convencional 9	Negatoscopio de tres cuerpos	1	0							1 portasueros rodado 1 silla fija con brazos, con etiqueta
	Esfigmomanómetro de mercurio de pared	1	0							
	Caudalímetro 02 con humidificador	1	0							
	Portasuero adaptable a la litera	1	1		1	1				
	Soporte brazo con pie	1	0							
	Foco de exploración quirúrgica de pie 35.000 Lux	1	0							
	Armario vitrina colgado de 80 x 90 x 35 cm.	1	1	1		1				
	Camilla de urgencias con barandillas	1	2	2		2				
	Portasuero adaptable a la litera	1	0							
	Soporte brazo con pie	1	0							
	Taburete giratorio con ruedas	2	2	2		2				
	Cubo de basura con pedal 12L	1	0							
	Dispensador de jabón	1	1		1	1				
	Dispensador de toallas de papel	1	1		1	1				
	Escabel	1	0							
	Colgador mural individual	1	0							
	Carro de curas con cajones	1	0							
	Gavetas para material fungible	1	0							
	En boxes quirúrgicos:									
	Regulador de vacío	1	1		1	1				
Aspirador y contenedor	1	1		1	1					
Poyatas (Equipamiento fijo)	1	1		1	1					
Box exploración convencional 10	Negatoscopio de tres cuerpos	1	0							
	Esfigmomanómetro de mercurio de pared	1	0							
	Caudalímetro 02 con humidificador	1	0							
	Portasuero adaptable a la litera	1	2		2			2		
	Soporte brazo con pie	1	0							
	Foco de exploración quirúrgica de pie 35.000 Lux	1	0							
	Armario vitrina colgado de 80 x 90 x 35 cm.	1	1	1				1	sin cristal	
	Camilla de urgencias con barandillas	1	2		2	2				
	Portasuero adaptable a la litera	1	0							
	Soporte brazo con pie	1	0							
	Taburete giratorio con ruedas	2	0							
	Cubo de basura con pedal 12L	1	0							
	Dispensador de jabón	1	1		1	1				
	Dispensador de toallas de papel	1	1		1	1				
	Escabel	1	0							
	Colgador mural individual	1	0							
	Carro de curas con cajones	1	0							
	Gavetas para material fungible	1	0							
	En boxes quirúrgicos:									
	Regulador de vacío	1	1		1	1				
Aspirador y contenedor	1	1		1	1					
Poyatas (Equipamiento fijo)	1	1		1	1					

INSPECCIÓN MOBILIARIO DEL HOSPITAL										
EDIFICIO:	HOSPITAL INFANTA LEONOR	INCOSA			FECHA:	10/01/2018	INSPECTOR:	Juan Carlos García		
EXPLOTADOR:	Hospital de Vallecas S.A.				HORA:	10:00	ACOMPaña AL INSPECTOR:			
URGENCIAS - ZONA ASISTENCIAL - BOX EXPLORACIÓN CONVENCIONAL										
	Equipamiento de cada espacio	Unidades (Anexo VI)	Unidades existentes	Etiqueta		Estado			OBSERVACIONES Equipamiento	OBSERVACIONES Ubicación
				Si	No	Bueno	Roto	Deteriorado		
Box exploración convencional 11	Negatoscopio de tres cuerpos	1	0							1 silla fija
	Esfigmomanómetro de mercurio de pared	1	0							
	Caudalímetro 02 con humidificador	1	2		2	2				
	Portasuero adaptable a la litera	1	1		1	1				
	Soporte brazo con pie	1	0							
	Foco de exploración quirúrgica de pie 35.000 Lux	1	0							
	Armario vitrina colgado de 80 x 90 x 35 cm.	1	1	1				1	sin cristal	
	Camilla de urgencias con barandillas	1	2		2	2				
	Portasuero adaptable a la litera	1	0							
	Soporte brazo con pie	1	0							
	Taburete giratorio con ruedas	2	1	1		1				
	Cubo de basura con pedal 12L	1	0							
	Dispensador de jabón	1	1		1	1				
	Dispensador de toallas de papel	1	1		1	1				
	Escabel	1	0							
	Colgador mural individual	1	0							
	Carro de curas con cajones	1	1	1		1				
	Gavetas para material fungible	1	0							
	En boxes quirúrgicos:									
	Regulador de vacío	1	1		1	1				
Aspirador y contenedor	1	1		1	1					
Poyatas (Equipamiento fijo)	1	1		1	1					
Box exploración convencional 12	Negatoscopio de tres cuerpos	1	0							Tratamientos 01 1 sillón ergonómico, con etiqueta
	Esfigmomanómetro de mercurio de pared	1	0							
	Caudalímetro 02 con humidificador	1	1		1	1				
	Portasuero adaptable a la litera	1	0							
	Soporte brazo con pie	1	0							
	Foco de exploración quirúrgica de pie 35.000 Lux	1	0							
	Armario vitrina colgado de 80 x 90 x 35 cm.	1	1	1		1				
	Camilla de urgencias con barandillas	1	0							
	Portasuero adaptable a la litera	1	0							
	Soporte brazo con pie	1	0							
	Taburete giratorio con ruedas	2	0							
	Cubo de basura con pedal 12L	1	0							
	Dispensador de jabón	1	1		1	1				
	Dispensador de toallas de papel	1	1		1	1				
	Escabel	1	0							
	Colgador mural individual	1	0							
	Carro de curas con cajones	1	0							
	Gavetas para material fungible	1	0							
	En boxes quirúrgicos:									
	Regulador de vacío	1	1		1	1				
Aspirador y contenedor	1	1		1	1					
Poyatas (Equipamiento fijo)	1	1		1	1					

INSPECCIÓN MOBILIARIO DEL HOSPITAL										
EDIFICIO:	HOSPITAL INFANTA LEONOR	INCOSA			FECHA:	10/01/2018	INSPECTOR:	Juan Carlos García		
EXPLOTADOR:	Hospital de Vallecas S.A.				HORA:	10:00	ACOMPaña AL INSPECTOR:			
URGENCIAS - ZONA ASISTENCIAL - BOX EXPLORACIÓN CONVENCIONAL										
	Equipamiento de cada espacio	Unidades (Anexo VI)	Unidades existentes	Etiqueta		Estado			OBSERVACIONES Equipamiento	OBSERVACIONES Ubicación
				Si	No	Bueno	Roto	Deteriorado		
Box exploración convencional 13	Negatoscopio de tres cuerpos	1	0							Tratamientos 02 1 portasueros rodado 1 sillón ergonómico, con etiqueta
	Esfigmomanómetro de mercurio de pared	1	0							
	Caudalímetro 02 con humidificador	1	2		2	2				
	Portasuero adaptable a la litera	1	0							
	Soporte brazo con pie	1	0							
	Foco de exploración quirúrgica de pie 35.000 Lux	1	0							
	Armario vitrina colgado de 80 x 90 x 35 cm.	1	1	1				1	sin cristal	
	Camilla de urgencias con barandillas	1	0							
	Portasuero adaptable a la litera	1	0							
	Soporte brazo con pie	1	0							
	Taburete giratorio con ruedas	2	1	1		1				
	Cubo de basura con pedal 12L	1	0							
	Dispensador de jabón	1	1		1	1				
	Dispensador de toallas de papel	1	1		1	1				
	Escabel	1	0							
	Colgador mural individual	1	0							
	Carro de curas con cajones	1	0							
	Gavetas para material fungible	1	1	1		1				
	En boxes quirúrgicos:									
	Regulador de vacío	1	1		1	1				
Aspirador y contenedor	1	1		1	1					
Poyatas (Equipamiento fijo)	1	1		1	1					
Box exploración convencional 14	Negatoscopio de tres cuerpos	1	0							Tratamientos 03 1 sillón ergonómico
	Esfigmomanómetro de mercurio de pared	1	0							
	Caudalímetro 02 con humidificador	1	0							
	Portasuero adaptable a la litera	1	0							
	Soporte brazo con pie	1	0							
	Foco de exploración quirúrgica de pie 35.000 Lux	1	0							
	Armario vitrina colgado de 80 x 90 x 35 cm.	1	1	1		1				
	Camilla de urgencias con barandillas	1	0							
	Portasuero adaptable a la litera	1	0							
	Soporte brazo con pie	1	0							
	Taburete giratorio con ruedas	2	1	1		1				
	Cubo de basura con pedal 12L	1	1		1	1				
	Dispensador de jabón	1	1		1	1				
	Dispensador de toallas de papel	1	1		1	1				
	Escabel	1	0							
	Colgador mural individual	1	0							
	Carro de curas con cajones	1	1	1		1				
	Gavetas para material fungible	1								
	En boxes quirúrgicos:									
	Regulador de vacío	1	1		1	1				
Aspirador y contenedor	1	1		1	1					
Poyatas (Equipamiento fijo)	1	1		1	1					

INSPECCIÓN MOBILIARIO DEL HOSPITAL										
EDIFICIO:	HOSPITAL INFANTA LEONOR	INCOSA			FECHA:	10/01/2018	INSPECTOR:	Juan Carlos García		
EXPLOTADOR:	Hospital de Vallecas S.A.				HORA:	10:00	ACOMPaña AL INSPECTOR:			
URGENCIAS - ZONA ASISTENCIAL - BOX EXPLORACIÓN CONVENCIONAL										
	Equipamiento de cada espacio	Unidades (Anexo VI)	Unidades existentes	Etiqueta		Estado			OBSERVACIONES Equipamiento	OBSERVACIONES Ubicación
				Si	No	Bueno	Roto	Deteriorado		
Box exploración convencional 15	Negatoscopio de tres cuerpos	1	0							Tratamientos 04 1 sillón ergonómico 1 silla fija, con etiqueta
	Esfigmomanómetro de mercurio de pared	1	0							
	Caudalímetro 02 con humidificador	1	0							
	Portasuero adaptable a la litera	1	0							
	Soporte brazo con pie	1	0							
	Foco de exploración quirúrgica de pie 35.000 Lux	1	0							
	Armario vitrina colgado de 80 x 90 x 35 cm.	1	1	1		1				
	Camilla de urgencias con barandillas	1	0							
	Portasuero adaptable a la litera	1	0							
	Soporte brazo con pie	1	0							
	Taburete giratorio con ruedas	2	1	1		1				
	Cubo de basura con pedal 12L	1	0							
	Dispensador de jabón	1	1		1	1				
	Dispensador de toallas de papel	1	1		1	1				
	Escabel	1	0							
	Colgador mural individual	1	0							
	Carro de curas con cajones	1	0							
	Gavetas para material fungible	1	1	1		1				
	En boxes quirúrgicos:									
	Regulador de vacío	1	1		1	1				
Aspirador y contenedor	1	1		1	1					
Poyatas (Equipamiento fijo)	1	1		1	1					
Box exploración convencional 16	Negatoscopio de tres cuerpos	1	0							Ambulatorio 01 1 litera de exploración de tres cuerpos
	Esfigmomanómetro de mercurio de pared	1	0							
	Caudalímetro 02 con humidificador	1	1		1	1				
	Portasuero adaptable a la litera	1	0							
	Soporte brazo con pie	1	0							
	Foco de exploración quirúrgica de pie 35.000 Lux	1	0							
	Armario vitrina colgado de 80 x 90 x 35 cm.	1	1	1		1				
	Camilla de urgencias con barandillas	1	1		1	1				
	Portasuero adaptable a la litera	1	0							
	Soporte brazo con pie	1	0							
	Taburete giratorio con ruedas	2	0							
	Cubo de basura con pedal 12L	1	0							
	Dispensador de jabón	1	1		1	1				
	Dispensador de toallas de papel	1	1		1	1				
	Escabel	1	0							
	Colgador mural individual	1	0							
	Carro de curas con cajones	1	0							
	Gavetas para material fungible	1	0							
	En boxes quirúrgicos:									
	Regulador de vacío	1	1		1	1				
Aspirador y contenedor	1	1		1	1					
Poyatas (Equipamiento fijo)	1	1		1	1					

INSPECCIÓN MOBILIARIO DEL HOSPITAL										
EDIFICIO:	HOSPITAL INFANTA LEONOR	INCOSA			FECHA:	10/01/2018	INSPECTOR:	Juan Carlos García		
EXPLOTADOR:	Hospital de Vallecas S.A.				HORA:	10:00	ACOMPaña AL INSPECTOR:			
URGENCIAS - ZONA ASISTENCIAL - BOX EXPLORACIÓN CONVENCIONAL										
	Equipamiento de cada espacio	Unidades (Anexo VI)	Unidades existentes	Etiqueta		Estado			OBSERVACIONES Equipamiento	OBSERVACIONES Ubicación
				Si	No	Bueno	Roto	Deteriorado		
Box exploración convencional 17	Negatoscopio de tres cuerpos	1	0							Ambulatorio 02 1 litera de exploración de tres cuerpos
	Esfigmomanómetro de mercurio de pared	1	0							
	Caudalímetro 02 con humidificador	1	0							
	Portasuero adaptable a la litera	1	0							
	Soporte brazo con pie	1	0							
	Foco de exploración quirúrgica de pie 35.000 Lux	1	0							
	Armario vitrina colgado de 80 x 90 x 35 cm.	1	1		1			1	sin cristal	
	Camilla de urgencias con barandillas	1	1		1	1				
	Portasuero adaptable a la litera	1	0							
	Soporte brazo con pie	1	0							
	Taburete giratorio con ruedas	2	0							
	Cubo de basura con pedal 12L	1	0							
	Dispensador de jabón	1	1		1	1				
	Dispensador de toallas de papel	1	1		1	1				
	Escabel	1	0							
	Colgador mural individual	1	0							
	Carro de curas con cajones	1	0							
	Gavetas para material fungible	1	0							
	En boxes quirúrgicos:									
	Regulador de vacío	1	1		1	1				
Aspirador y contenedor	1	1		1	1					
Poyatas (Equipamiento fijo)	1	1		1	1					
Box exploración convencional 18	Negatoscopio de tres cuerpos	1	0							Ambulatorio 03 2 literas de exploración de tres cuerpos
	Esfigmomanómetro de mercurio de pared	1	0							
	Caudalímetro 02 con humidificador	1	2		2	2				
	Portasuero adaptable a la litera	1	0							
	Soporte brazo con pie	1	0							
	Foco de exploración quirúrgica de pie 35.000 Lux	1	0							
	Armario vitrina colgado de 80 x 90 x 35 cm.	1	1	1		1				
	Camilla de urgencias con barandillas	1	0							
	Portasuero adaptable a la litera	1	0							
	Soporte brazo con pie	1	0							
	Taburete giratorio con ruedas	2	1		1	1				
	Cubo de basura con pedal 12L	1	0							
	Dispensador de jabón	1	1		1	1				
	Dispensador de toallas de papel	1	1		1	1				
	Escabel	1	0							
	Colgador mural individual	1	0							
	Carro de curas con cajones	1	0							
	Gavetas para material fungible	1	0							
	En boxes quirúrgicos:									
	Regulador de vacío	1	1		1	1				
Aspirador y contenedor	1	1		1	1					
Poyatas (Equipamiento fijo)	1	1		1	1					

INSPECCIÓN MOBILIARIO DEL HOSPITAL										
EDIFICIO:	HOSPITAL INFANTA LEONOR	INCOSA			FECHA:	10/01/2018	INSPECTOR:	Juan Carlos García		
EXPLOTADOR:	Hospital de Vallecas S.A.				HORA:	10:00	ACOMPaña AL INSPECTOR:			
URGENCIAS - ZONA ASISTENCIAL - BOX EXPLORACIÓN CONVENCIONAL										
	Equipamiento de cada espacio	Unidades (Anexo VI)	Unidades existentes	Etiqueta		Estado			OBSERVACIONES Equipamiento	OBSERVACIONES Ubicación
				Si	No	Bueno	Roto	Deteriorado		
Box exploración convencional 19	Negatoscopio de tres cuerpos	1	0							Técnicas
	Esfigmomanómetro de mercurio de pared	1	0							
	Caudalímetro 02 con humidificador	1	1		1	1				
	Portasuero adaptable a la litera	1	0							
	Soporte brazo con pie	1	0							
	Foco de exploración quirúrgica de pie 35.000 Lux	1	0							
	Armario vitrina colgado de 80 x 90 x 35 cm.	1	1		1	1				
	Camilla de urgencias con barandillas	1	0							
	Portasuero adaptable a la litera	1	0							
	Soporte brazo con pie	1	0							
	Taburete giratorio con ruedas	2	1	1		1				
	Cubo de basura con pedal 12L	1	0							
	Dispensador de jabón	1	1		1	1				
	Dispensador de toallas de papel	1	1		1	1				
	Escabel	1	0							
	Colgador mural individual	1	0							
	Carro de curas con cajones	1	0							
	Gavetas para material fungible	1	0							
	En boxes quirúrgicos:									
	Regulador de vacío	1	1		1	1				
Aspirador y contenedor	1	1		1	1					
Poyatas (Equipamiento fijo)	1	1		1	1					
Box exploración convencional 20	Negatoscopio de tres cuerpos	1	0							Sala sillas, zona pediátrica
	Esfigmomanómetro de mercurio de pared	1	0							
	Caudalímetro 02 con humidificador	1	0							
	Portasuero adaptable a la litera	1	0							
	Soporte brazo con pie	1	0							
	Foco de exploración quirúrgica de pie 35.000 Lux	1	0							
	Armario vitrina colgado de 80 x 90 x 35 cm.	1	2	2				2	sin cristal	
	Camilla de urgencias con barandillas	1	0							
	Portasuero adaptable a la litera	1	0							
	Soporte brazo con pie	1	0							
	Taburete giratorio con ruedas	2	0							
	Cubo de basura con pedal 12L	1	0							
	Dispensador de jabón	1	0							
	Dispensador de toallas de papel	1	0							
	Escabel	1	0							
	Colgador mural individual	1	0							
	Carro de curas con cajones	1	1		1	1				
	Gavetas para material fungible	1	0							
	En boxes quirúrgicos:									
	Regulador de vacío	1	0							
Aspirador y contenedor	1	0								
Poyatas (Equipamiento fijo)	1	1		1	1					

INSPECCIÓN MOBILIARIO DEL HOSPITAL										
EDIFICIO:	HOSPITAL INFANTA LEONOR	INCOSA			FECHA:	10/01/2018	INSPECTOR:	Juan Carlos García		
EXPLOTADOR:	Hospital de Vallecas S.A.				HORA:	10:00	ACOMPaña AL INSPECTOR:			
URGENCIAS - ZONA ASISTENCIAL - BOX EXPLORACIÓN CONVENCIONAL										
	Equipamiento de cada espacio	Unidades (Anexo VI)	Unidades existentes	Etiqueta		Estado			OBSERVACIONES Equipamiento	OBSERVACIONES Ubicación
				Si	No	Bueno	Roto	Deteriorado		
Box exploración convencional 21	Negatoscopio de tres cuerpos	1								No existe
	Esfigmomanómetro de mercurio de pared	1								
	Caudalímetro 02 con humidificador	1								
	Portasuero adaptable a la litera	1								
	Soporte brazo con pie	1								
	Foco de exploración quirúrgica de pie 35.000 Lux	1								
	Armario vitrina colgado de 80 x 90 x 35 cm.	1								
	Camilla de urgencias con barandillas	1								
	Portasuero adaptable a la litera	1								
	Soporte brazo con pie	1								
	Taburete giratorio con ruedas	2								
	Cubo de basura con pedal 12L	1								
	Dispensador de jabón	1								
	Dispensador de toallas de papel	1								
	Escabel	1								
	Colgador mural individual	1								
	Carro de curas con cajones	1								
	Gavetas para material fungible	1								
	En boxes quirúrgicos:									
	Regulador de vacío	1								
	Aspirador y contenedor	1								
Poyatas (Equipamiento fijo)	1									
Box exploración convencional 22	Negatoscopio de tres cuerpos	1								No existe
	Esfigmomanómetro de mercurio de pared	1								
	Caudalímetro 02 con humidificador	1								
	Portasuero adaptable a la litera	1								
	Soporte brazo con pie	1								
	Foco de exploración quirúrgica de pie 35.000 Lux	1								
	Armario vitrina colgado de 80 x 90 x 35 cm.	1								
	Camilla de urgencias con barandillas	1								
	Portasuero adaptable a la litera	1								
	Soporte brazo con pie	1								
	Taburete giratorio con ruedas	2								
	Cubo de basura con pedal 12L	1								
	Dispensador de jabón	1								
	Dispensador de toallas de papel	1								
	Escabel	1								
	Colgador mural individual	1								
	Carro de curas con cajones	1								
	Gavetas para material fungible	1								
	En boxes quirúrgicos:									
	Regulador de vacío	1								
	Aspirador y contenedor	1								
Poyatas (Equipamiento fijo)	1									
			AUDITOR					RESPONSABLE INSTALACIÓN		

INSPECCIÓN MOBILIARIO DEL HOSPITAL

EDIFICIO:	HOSPITAL INFANTA LEONOR	INCOSA	FECHA:	10/01/2018	INSPECTOR:	Valentina Morales
EXPLOTADOR:	Hospital de Vallecas S.A.		HORA:	12:00	ACOMPaña AL INSPECTOR:	

URGENCIAS - ZONA ASISTENCIAL - BOX EXPLORACIÓN: AGITADOS, AISLADOS Y PEDIÁTRICOS

	Equipamiento de cada espacio	Unidades (Anexo VI)	Unidades existentes	Etiqueta		Estado			OBSERVACIONES Equipamiento	OBSERVACIONES Ubicación
				Si	No	Bueno	Roto	Deteriorado		
Box exploración agitados 1	Negatoscopio de tres cuerpos	1	0							
	Esfigmomanómetro de mercurio de pared	1	0							
	Caudalímetro O2 con humidificador	1	0							
	Portasuero adaptable a la litera	1	0							
	Soporte brazo con pie	1	0							
	Foco de exploración quirúrgica de pie 35.000 Lux	1	0							
	Armario vitrina colgado de 80 x 90 x 35 cm.	1	0							
	Camilla de urgencias con barandillas	1	1		1	1				
	Portasuero adaptable a la litera	1	0							
	Soporte brazo con pie	1	0							
	Taburete giratorio con ruedas	2	0							
	Cubo de basura con pedal 12L	1	0							
	Dispensador de jabón	1	1		1	1				
	Dispensador de toallas de papel	1	1		1	1				
	Escabel	1	0							
	Colgador mural individual	1	0							
	Carro de curas con cajones	1	0							
Gavetas para material fungible	1	0								
Poyatas (Equipamiento fijo)	1	1		1	1					
Box exploración agitados 2	Negatoscopio de tres cuerpos	1	0						2 cuerpos con etiqueta	
	Esfigmomanómetro de mercurio de pared	1	0							
	Caudalímetro O2 con humidificador	1	0							
	Portasuero adaptable a la litera	1	0							
	Soporte brazo con pie	1	0							
	Foco de exploración quirúrgica de pie 35.000 Lux	1	0							
	Armario vitrina colgado de 80 x 90 x 35 cm.	1	1	1		1				
	Camilla de urgencias con barandillas	1	0						1 camilla de exploración de tres cuerpos	
	Portasuero adaptable a la litera	1	0							
	Soporte brazo con pie	1	0							
	Taburete giratorio con ruedas	2	0							
	Cubo de basura con pedal 12L	1	0							
	Dispensador de jabón	1	1		1	1				
	Dispensador de toallas de papel	1	1		1	1				
	Escabel	1	0							
	Colgador mural individual	1	0							
	Carro de curas con cajones	1	0							
Gavetas para material fungible	1	0								
Poyatas (Equipamiento fijo)	1	1		1	1				1 báscula de pie con altímetro con etiqueta	

INSPECCIÓN MOBILIARIO DEL HOSPITAL

EDIFICIO:	HOSPITAL INFANTA LEONOR	INCOSA	FECHA:	10/01/2018	INSPECTOR:	Valentina Morales
EXPLOTADOR:	Hospital de Vallecas S.A.		HORA:	12:00	ACOMPaña AL INSPECTOR:	

URGENCIAS - ZONA ASISTENCIAL - BOX EXPLORACIÓN: AGITADOS, AISLADOS Y PEDIÁTRICOS

	Equipamiento de cada espacio	Unidades (Anexo VI)	Unidades existentes	Etiqueta		Estado			OBSERVACIONES Equipamiento	OBSERVACIONES Ubicación
				Si	No	Bueno	Roto	Deteriorado		
Box exploración aislados 1	Negatoscopio de tres cuerpos	1	0							Esta remodelado y sin estrenar, solo hay lo seleccionado en el listado 1 papellera 1 sillón ergonómico
	Esfigmomanómetro de mercurio de pared	1	0							
	Caudalímetro 02 con humidificador	1	0							
	Portasuero adaptable a la litera	1	0							
	Soporte brazo con pie	1	0							
	Foco de exploración quirúrgica de pie 35.000 Lux	1	0							
	Armario vitrina colgado de 80 x 90 x 35 cm.	1	0							
	Camilla de urgencias con barandillas	1	0							
	Portasuero adaptable a la litera	1	0							
	Soporte brazo con pie	1	0							
	Taburete giratorio con ruedas	2	0							
	Cubo de basura con pedal 12L	1	0							
	Dispensador de jabón	1	1		1	1				
	Dispensador de toallas de papel	1	1		1	1				
	Escabel	1	0							
	Colgador mural individual	1	0							
Carro de curas con cajones	1	0								
Gavetas para material fungible	1	0								
Poyatas (Equipamiento fijo)	1	1		1	1					
Box exploración aislados 2	Negatoscopio de tres cuerpos	1	1	1		1				Box exploración pediátrica 1 silla giratoria con ruedas
	Esfigmomanómetro de mercurio de pared	1	0							
	Caudalímetro 02 con humidificador	1	0							
	Portasuero adaptable a la litera	1	0							
	Soporte brazo con pie	1	0							
	Foco de exploración quirúrgica de pie 35.000 Lux	1	0							
	Armario vitrina colgado de 80 x 90 x 35 cm.	1	1	1				1	sin cristal	
	Camilla de urgencias con barandillas	1	1		1	1				
	Portasuero adaptable a la litera	1	0							
	Soporte brazo con pie	1	0							
	Taburete giratorio con ruedas	2	0							
	Cubo de basura con pedal 12L	1	0							
	Dispensador de jabón	1	1		1	1				
	Dispensador de toallas de papel	1	1		1	1				
	Escabel	1	0							
	Colgador mural individual	1	0							
Carro de curas con cajones	1	1		1	1					
Gavetas para material fungible	1	0								
Poyatas (Equipamiento fijo)	1	1		1	1					

INSPECCIÓN MOBILIARIO DEL HOSPITAL										
EDIFICIO:	HOSPITAL INFANTA LEONOR	INCOSA			FECHA:	10/01/2018	INSPECTOR:		Valentina Morales	
EXPLOTADOR:	Hospital de Vallecas S.A.				HORA:	12:00	ACOMPaña AL INSPECTOR:			
URGENCIAS - ZONA ASISTENCIAL - BOX EXPLORACIÓN: AGITADOS, AISLADOS Y PEDIÁTRICOS										
	Equipamiento de cada espacio	Unidades (Anexo VI)	Unidades existentes	Etiqueta		Estado			OBSERVACIONES Equipamiento	OBSERVACIONES Ubicación
				Si	No	Bueno	Roto	Deteriorado		
Box exploración pediátrica 1	Negatoscopio de tres cuerpos	1	1	1		1				1 silla giratoria
	Esfigmomanómetro de mercurio de pared	1	0							
	Caudalímetro 02 con humidificador	1	0						1 sin humidificador	
	Portasuero adaptable a la litera	1	1		1	1				
	Soporte brazo con pie	1	0							
	Foco de exploración quirúrgica de pie 35.000 Lux	1	0							
	Armario vitrina colgado de 80 x 90 x 35 cm.	1	1	1				1	sin cristal	
	Camilla de urgencias con barandillas	1	1		1	1				
	Portasuero adaptable a la litera	1	0							
	Soporte brazo con pie	1	0							
	Taburete giratorio con ruedas	2	1	1		1				
	Cubo de basura con pedal 12L	1	0							
	Dispensador de jabón	1	1		1	1				
	Dispensador de toallas de papel	1	1		1	1				
	Escabel	1	0							
	Colgador mural individual	1	0							
	Carro de curas con cajones	1	0							
Gavetas para material fungible	1	1		1	1					
Poyatas (Equipamiento fijo)	1	1		1	1					
Box exploración pediátrica 2	Negatoscopio de tres cuerpos	1	1	1		1				
	Esfigmomanómetro de mercurio de pared	1	0							
	Caudalímetro 02 con humidificador	1	0							
	Portasuero adaptable a la litera	1	0							
	Soporte brazo con pie	1	0							
	Foco de exploración quirúrgica de pie 35.000 Lux	1	0							
	Armario vitrina colgado de 80 x 90 x 35 cm.	1	1	1				1	sin cristal	
	Camilla de urgencias con barandillas	1	1		1	1				
	Portasuero adaptable a la litera	1	0							
	Soporte brazo con pie	1	0							
	Taburete giratorio con ruedas	2	0							
	Cubo de basura con pedal 12L	1	0							
	Dispensador de jabón	1	1		1	1				
	Dispensador de toallas de papel	1	1		1	1				
	Escabel	1	0							
	Colgador mural individual	1	0							
	Carro de curas con cajones	1	1		1	1				
Gavetas para material fungible	1	0								
Poyatas (Equipamiento fijo)	1	1		1	1					

INSPECCIÓN MOBILIARIO DEL HOSPITAL										
EDIFICIO:	HOSPITAL INFANTA LEONOR	INCOSA			FECHA:	10/01/2018	INSPECTOR:		Valentina Morales	
EXPLOTADOR:	Hospital de Vallecas S.A.				HORA:	12:00	ACOMPaña AL INSPECTOR:			
URGENCIAS - ZONA ASISTENCIAL - BOX EXPLORACIÓN: AGITADOS, AISLADOS Y PEDIÁTRICOS										
	Equipamiento de cada espacio	Unidades (Anexo VI)	Unidades existentes	Etiqueta		Estado			OBSERVACIONES Equipamiento	OBSERVACIONES Ubicación
				Si	No	Bueno	Roto	Deteriorado		
Box exploración pediátrica 3	Negatoscopio de tres cuerpos	1	1	1		1				
	Esfigmomanómetro de mercurio de pared	1	0							
	Caudalímetro 02 con humidificador	1	1		1	1				
	Portasuero adaptable a la litera	1	0							
	Soporte brazo con pie	1	0							
	Foco de exploración quirúrgica de pie 35.000 Lux	1	0							
	Armario vitrina colgado de 80 x 90 x 35 cm.	1	1	1				1	sin cristal	
	Camilla de urgencias con barandillas	1	1		1	1				
	Portasuero adaptable a la litera	1	0							
	Soporte brazo con pie	1	0							
	Taburete giratorio con ruedas	2	0							
	Cubo de basura con pedal 12L	1	0							
	Dispensador de jabón	1	1		1	1				
	Dispensador de toallas de papel	1	1		1	1				
	Escabel	1	0							
	Colgador mural individual	1	0							
	Carro de curas con cajones	1	1	1		1				
Gavetas para material fungible	1	2		2	2					
Poyatas (Equipamiento fijo)	1	1		1	1					
			AUDITOR					RESPONSABLE INSTALACIÓN		

INSPECCIÓN MOBILIARIO DEL HOSPITAL										
EDIFICIO:	HOSPITAL INFANTA LEONOR	INCOSA			FECHA:	10/01/2018	INSPECTOR:		Valentina Morales	
EXPLOTADOR:	Hospital de Vallecas S.A.				HORA:	10:00	ACOMPaña AL INSPECTOR:			
URGENCIAS - ZONA ASISTENCIAL - BOX DE EXPLORACIÓN: TOCO GINE Y ORL, SALA RESULTADOS, BOXES DE OBSERVACIÓN Y OTROS										
	Equipamiento de cada espacio	Unidades (Anexo VI)	Unidades existentes	Etiqueta		Estado			OBSERVACIONES Equipamiento	OBSERVACIONES Ubicación
				Si	No	Bueno	Roto	Deteriorado		
Box exploración toco gine 1	Negatoscopio de tres cuerpos	1								Se atienden en paritorio Satélite A - planta 1
	Esfigmomanómetro de mercurio de pared	1								
	Caudalímetro 02 con humidificador	1								
	Portasuero adaptable a la litera	1								
	Soporte brazo con pie	1								
	Foco de exploración quirúrgica de pie 35.000 Lux	1								
	Armario vitrina colgado de 80 x 90 x 35 cm.	1								
	Litera ginecológica convertible	1								
	Portasuero adaptable a la litera	1								
	Soporte brazo con pie	1								
	Taburete giratorio con ruedas	2								
	Cubo de basura con pedal 12L	1								
	Dispensador de jabón	1								
	Dispensador de toallas de papel	1								
	Escabel	1								
	Colgador mural individual	1								
	Carro de curas con cajones	1								
Gavetas para material fungible	1									
Poyatas (Equipamiento fijo)	1									
Box exploración toco gine 2	Negatoscopio de tres cuerpos	1								No existe
	Esfigmomanómetro de mercurio de pared	1								
	Caudalímetro 02 con humidificador	1								
	Portasuero adaptable a la litera	1								
	Soporte brazo con pie	1								
	Foco de exploración quirúrgica de pie 35.000 Lux	1								
	Armario vitrina colgado de 80 x 90 x 35 cm.	1								
	Litera ginecológica convertible	1								
	Portasuero adaptable a la litera	1								
	Soporte brazo con pie	1								
	Taburete giratorio con ruedas	2								
	Cubo de basura con pedal 12L	1								
	Dispensador de jabón	1								
	Dispensador de toallas de papel	1								
	Escabel	1								
	Colgador mural individual	1								
	Carro de curas con cajones	1								
Gavetas para material fungible	1									
Poyatas (Equipamiento fijo)	1									

INSPECCIÓN MOBILIARIO DEL HOSPITAL										
EDIFICIO:	HOSPITAL INFANTA LEONOR	INCOSA			FECHA:	10/01/2018	INSPECTOR:		Valentina Morales	
EXPLOTADOR:	Hospital de Vallecas S.A.				HORA:	10:00	ACOMPaña AL INSPECTOR:			
URGENCIAS - ZONA ASISTENCIAL - BOX DE EXPLORACIÓN: TOCO GINE Y ORL, SALA RESULTADOS, BOXES DE OBSERVACIÓN Y OTROS										
	Equipamiento de cada espacio	Unidades (Anexo VI)	Unidades existentes	Etiqueta		Estado			OBSERVACIONES Equipamiento	OBSERVACIONES Ubicación
				Si	No	Bueno	Roto	Deteriorado		
Box exploración toco gine 3	Negatoscopio de tres cuerpos	1								No existe
	Esfigmomanómetro de mercurio de pared	1								
	Caudalímetro 02 con humidificador	1								
	Portasuero adaptable a la litera	1								
	Soporte brazo con pie	1								
	Foco de exploración quirúrgica de pie 35.000 Lux	1								
	Armario vitrina colgado de 80 x 90 x 35 cm.	1								
	Litera ginecológica convertible	1								
	Portasuero adaptable a la litera	1								
	Soporte brazo con pie	1								
	Taburete giratorio con ruedas	2								
	Cubo de basura con pedal 12L	1								
	Dispensador de jabón	1								
	Dispensador de toallas de papel	1								
	Escabel	1								
	Colgador mural individual	1								
	Carro de curas con cajones	1								
Gavetas para material fungible	1									
Poyatas (Equipamiento fijo)	1									
Box exploración toco gine 4	Negatoscopio de tres cuerpos	1								No existe
	Esfigmomanómetro de mercurio de pared	1								
	Caudalímetro 02 con humidificador	1								
	Portasuero adaptable a la litera	1								
	Soporte brazo con pie	1								
	Foco de exploración quirúrgica de pie 35.000 Lux	1								
	Armario vitrina colgado de 80 x 90 x 35 cm.	1								
	Litera ginecológica convertible	1								
	Portasuero adaptable a la litera	1								
	Soporte brazo con pie	1								
	Taburete giratorio con ruedas	2								
	Cubo de basura con pedal 12L	1								
	Dispensador de jabón	1								
	Dispensador de toallas de papel	1								
	Escabel	1								
	Colgador mural individual	1								
	Carro de curas con cajones	1								
Gavetas para material fungible	1									
Poyatas (Equipamiento fijo)	1									

INSPECCIÓN MOBILIARIO DEL HOSPITAL										
EDIFICIO:	HOSPITAL INFANTA LEONOR	INCOSA			FECHA:	10/01/2018	INSPECTOR:		Valentina Morales	
EXPLOTADOR:	Hospital de Vallecas S.A.				HORA:	10:00	ACOMPaña AL INSPECTOR:			
URGENCIAS - ZONA ASISTENCIAL - BOX DE EXPLORACIÓN: TOCO GINE Y ORL, SALA RESULTADOS, BOXES DE OBSERVACIÓN Y OTROS										
	Equipamiento de cada espacio	Unidades (Anexo VI)	Unidades existentes	Etiqueta		Estado			OBSERVACIONES Equipamiento	OBSERVACIONES Ubicación
				Si	No	Bueno	Roto	Deteriorado		
Box exploración ORL 1	Negatoscopio de tres cuerpos	1								No existe
	Esfigmomanómetro de mercurio de pared	1								
	Caudalímetro 02 con humidificador	1								
	Portasuero adaptable a la litera	1								
	Soporte brazo con pie	1								
	Foco de exploración quirúrgica de pie 35.000 Lux	1								
	Armario vitrina colgado de 80 x 90 x 35 cm.	1								
	Camilla de exploración de tres cuerpos	1								
	Portasuero adaptable a la litera	1								
	Taburete giratorio con ruedas	2								
	Cubo de basura con pedal 12L	1								
	Dispensador de jabón	1								
	Dispensador de toallas de papel	1								
	Escabel	1								
	Colgador mural individual	1								
	Carro de curas con cajones	1								
Gavetas para material fungible	1									
Poyatas (Equipamiento fijo)	1									
Box exploración ORL 2	Negatoscopio de tres cuerpos	1								No existe
	Esfigmomanómetro de mercurio de pared	1								
	Caudalímetro 02 con humidificador	1								
	Portasuero adaptable a la litera	1								
	Soporte brazo con pie	1								
	Foco de exploración quirúrgica de pie 35.000 Lux	1								
	Armario vitrina colgado de 80 x 90 x 35 cm.	1								
	Camilla de exploración de tres cuerpos	1								
	Portasuero adaptable a la litera	1								
	Taburete giratorio con ruedas	2								
	Cubo de basura con pedal 12L	1								
	Dispensador de jabón	1								
	Dispensador de toallas de papel	1								
	Escabel	1								
	Colgador mural individual	1								
	Carro de curas con cajones	1								
Gavetas para material fungible	1									
Poyatas (Equipamiento fijo)	1									

INSPECCIÓN MOBILIARIO DEL HOSPITAL										
EDIFICIO:	HOSPITAL INFANTA LEONOR	INCOSA			FECHA:	10/01/2018	INSPECTOR:		Valentina Morales	
EXPLOTADOR:	Hospital de Vallecas S.A.				HORA:	10:00	ACOMPaña AL INSPECTOR:			
URGENCIAS - ZONA ASISTENCIAL - BOX DE EXPLORACIÓN: TOCO GINE Y ORL, SALA RESULTADOS, BOXES DE OBSERVACIÓN Y OTROS										
	Equipamiento de cada espacio	Unidades (Anexo VI)	Unidades existentes	Etiqueta		Estado			OBSERVACIONES Equipamiento	OBSERVACIONES Ubicación
				Si	No	Bueno	Roto	Deteriorado		
Box exploración ORL 3	Negatoscopio de tres cuerpos	1								No existe
	Esfigmomanómetro de mercurio de pared	1								
	Caudalímetro 02 con humidificador	1								
	Portasuero adaptable a la litera	1								
	Soporte brazo con pie	1								
	Foco de exploración quirúrgica de pie 35.000 Lux	1								
	Armario vitrina colgado de 80 x 90 x 35 cm.	1								
	Camilla de exploración de tres cuerpos	1								
	Portasuero adaptable a la litera	1								
	Taburete giratorio con ruedas	2								
	Cubo de basura con pedal 12L	1								
	Dispensador de jabón	1								
	Dispensador de toallas de papel	1								
	Escabel	1								
	Colgador mural individual	1								
	Carro de curas con cajones	1								
Gavetas para material fungible	1									
Poyatas (Equipamiento fijo)	1									
Salas de espera resultados 1	Sillones ergonómicos para paciente	4	0							planta 1 - satélite F 11 sillas modulares, 8 con etiqueta
	Mesita auxiliar rectangular de 80 x 50 cm.	2	0							
	Cuadro decoración pared	2	0							
	Jardinera	1	0							
	Papelera	1	1		1	1				
Salas de espera resultados 2	Sillones ergonómicos para paciente	4								No existe
	Mesita auxiliar rectangular de 80 x 50 cm.	2								
	Cuadro decoración pared	2								
	Jardinera	1								
	Papelera	1								
Salas de espera resultados 3	Sillones ergonómicos para paciente	4								No existe
	Mesita auxiliar rectangular de 80 x 50 cm.	2								
	Cuadro decoración pared	2								
	Jardinera	1								
	Papelera	1								

INSPECCIÓN MOBILIARIO DEL HOSPITAL										
EDIFICIO:	HOSPITAL INFANTA LEONOR	INCOSA			FECHA:	10/01/2018	INSPECTOR:	Valentina Morales		
EXPLOTADOR:	Hospital de Vallecas S.A.				HORA:	10:00	ACOMPaña AL INSPECTOR:			
URGENCIAS - ZONA ASISTENCIAL - BOX DE EXPLORACIÓN: TOCO GINE Y ORL, SALA RESULTADOS, BOXES DE OBSERVACIÓN Y OTROS										
	Equipamiento de cada espacio	Unidades (Anexo VI)	Unidades existentes	Etiqueta		Estado			OBSERVACIONES Equipamiento	OBSERVACIONES Ubicación
				Si	No	Bueno	Roto	Deteriorado		
Boxes de observación (camas)	Negatoscopio de tres cuerpos	1	0							Preingresos 3 sillas fijas 3 biombos sin etiqueta planta 1 - satélite F
	Dispensador de jabón	1	5		5	5				
	Dispensador de toallas de papel	1	0							
	Escabel	1	0							
	Carro de curas con cajones	1	4		4	4				
	Esfigmomanómetro de mercurio de pared	24	0							
	Caudalímetro O2 con humidificador	24	10		10	10				
	Cama clínica eléctrica	24	16		16	16				
	Colchones de látex para cama clínica	24	17		17	17				
	Portasuero adaptable a la litera	24	17		17	17				
	Mesita de noche clínica	24	23		23	23				
	Mesa cigüeña para comer	24	23		23	23				
	Cortina para box de urgencias	24	21		21	21				
	Cubo de basura con pedal 12L	24	0							
Sillones de observación y espera	Negatoscopio de tres cuerpos	1	0							son camas, no sillones 16 mesas cigüeña
	Dispensador de jabón	1	0							
	Dispensador de toallas de papel	1	0							
	Escabel	1	0							
	Esfigmomanómetro de mercurio de pared	22	15		15	15				
	Caudalímetro O2 con humidificador	22	14		14	14				
	Sillón reclinable completo	22	0						16 camas clínicas eléctricas	
	Cortina para box de urgencias	22	18		18	18				
Cubo de basura con pedal 12L	22	0								
Aseos pacientes 1	Dispensador de jabón	1	1		1	1				
	Cubo de basura con pedal 12L	1	1		1	1				
	Cubo de basura con pedal 5L	1	0							
	Secamanos eléctrico	1	0						1 Dispensador de toallas de papel	
	Dispensador de papel higiénico rollo 200/300 m.	1	1		1	1				
	Colgador mural individual	1	1		1	1				
	Lavabo con repisa (elemento fijo)	1	1		1	1				
	Espejo encastrado (elemento fijo)	1	1		1	1				
	Repisa para elementos de aseo (elemento fijo)	1	0							
Barra soporte lateral de pared	1	1		1	1					
Aseos pacientes 2	Dispensador de jabón	1	1		1	1				planta 1 - satélite F sala camas o preingreso 1 sujetador de toallas de ducha
	Cubo de basura con pedal 12L	1	1		1			1	sin tapa	
	Cubo de basura con pedal 5L	1	0							
	Secamanos eléctrico	1	0						1 dispensador de toallas de papel	
	Dispensador de papel higiénico rollo 200/300 m.	1	1		1	1				
	Colgador mural individual	1	1		1	1				
	Lavabo con repisa (elemento fijo)	1	1		1	1				
	Espejo encastrado (elemento fijo)	1	1		1	1				
	Repisa para elementos de aseo (elemento fijo)	1	0							
Barra soporte lateral de pared	1	2		2	2					

INSPECCIÓN MOBILIARIO DEL HOSPITAL										
EDIFICIO:	HOSPITAL INFANTA LEONOR	INCOSA			FECHA:	10/01/2018	INSPECTOR:	Valentina Morales		
EXPLOTADOR:	Hospital de Vallecas S.A.				HORA:	10:00	ACOMPaña AL INSPECTOR:			
URGENCIAS - ZONA ASISTENCIAL - BOX DE EXPLORACIÓN: TOCO GINE Y ORL, SALA RESULTADOS, BOXES DE OBSERVACIÓN Y OTROS										
	Equipamiento de cada espacio	Unidades (Anexo VI)	Unidades existentes	Etiqueta		Estado			OBSERVACIONES Equipamiento	OBSERVACIONES Ubicación
				Si	No	Bueno	Roto	Deteriorado		
Aseos pacientes 3	Dispensador de jabón	1	1		1	1				planta 1 - satélite F sala camas o preingreso 1 sujetador de toallas de ducha
	Cubo de basura con pedal 12L	1	1		1			1	sin tapa	
	Cubo de basura con pedal 5L	1	0							
	Secamanos eléctrico	1	0						1 dispensador de toallas de papel	
	Dispensador de papel higiénico rollo 200/300 m.	1	1		1	1				
	Colgador mural individual	1	1		1	1				
	Lavabo con repisa (elemento fijo)	1	1		1	1				
	Espejo encastrado (elemento fijo)	1	1		1	1				
	Repisa para elementos de aseo (elemento fijo)	1	0							
Barra soporte lateral de pared	1	2		2	2					
Aseos pacientes 4	Dispensador de jabón	1	2		2	2				2 aseos públicos - sala espera principal
	Cubo de basura con pedal 12L	1	0							
	Cubo de basura con pedal 5L	1	0							
	Secamanos eléctrico	1	2		2	2				
	Dispensador de papel higiénico rollo 200/300 m.	1	4		4	1		3		
	Colgador mural individual	1	3		3	2		1		
	Lavabo con repisa (elemento fijo)	1	2		2	2				
	Espejo encastrado (elemento fijo)	1	2		2	2				
	Repisa para elementos de aseo (elemento fijo)	1	0							
Barra soporte lateral de pared	1	0								
Duchas pacientes 1	Dispensador de jabón	1	1		1	1				1 secamanos eléctrico - 1 espejo - 1 lavabo - 1 dispensador de papel higiénico
	Cortinaje de ducha	1	1		1	1				
	Taburete fijo de 60 cm.	1	0							
	Sujeta toallas de ducha	1	0							
	Colgador mural individual	1	1		1	1				
Duchas pacientes 2	Cubo de basura con pedal 12L	1	1		1			1	sin tapa	sala sillones (2 aseos)
	Dispensador de jabón	1	1		1	1				
	Cortinaje de ducha	1	0							
	Taburete fijo de 60 cm.	1	0							
	Sujeta toallas de ducha	1	1		1	1				
Duchas pacientes 3	Colgador mural individual	1	2		2	2				1 lavabo, 1 espejo, 1 secamanos eléctrico - sirve a curas y yesos
	Cubo de basura con pedal 12L	1	1		1			1	sin tapa	
	Dispensador de jabón	1	1		1	1				
	Cortinaje de ducha	1	1		1	1				
	Taburete fijo de 60 cm.	1	0							
			AUDITOR					RESPONSABLE INSTALACIÓN		

INSPECCIÓN MOBILIARIO DEL HOSPITAL										
EDIFICIO:	HOSPITAL INFANTA LEONOR	INCOSA			FECHA:	10/01/2018	INSPECTOR:		Valentina Morales	
EXPLOTADOR:	Hospital de Vallecas S.A.				HORA:	11:00	ACOMPaña AL INSPECTOR:			
URGENCIAS - ZONA DE TRABAJO PERSONAL 1/2										
	Equipamiento de cada espacio	Unidades (Anexo VI)	Unidades existentes	Etiqueta		Estado			OBSERVACIONES Equipamiento	OBSERVACIONES Ubicación
				Si	No	Bueno	Roto	Deteriorado		
Sala de curas 1	Negatoscopio de tres cuerpos	1	0							
	Esfigmomanómetro de mercurio de pared	1	0							
	Armario vitrina colgado de 80 x 90 x 35 cm.	2	1	1				1	sin cristal	
	Báscula de pie con altímetro	1	0							
	Carro de curas con cajones	1	0							
	Carro de transporte de ropa sucia	1	0							
	Colgador mural múltiple (módulo)	1	0							
	Conjunto dispensador-cortador de papel para litera	1	0							
	Camilla de urgencias con barandillas	1	1	1		1				
	Portasuero adaptable a la litera	1	0							
	Cubo de basura 100L	1	0							
	Cubo de basura con pedal 12L	1	0							
	Dispensador de jabón	1	1	1		1				
	Dispensador de toallas de papel	1	1	1		1				
	Escabel	1	0							
	Foco de exploración quirúrgica de pie 35.000 Lux	1	0							
	Mesa auxiliar Mayo	1	0							
	Palangana con soporte y ruedas	2	0							
Cubo de basura con tapa basculante de 50L	1	0								
Taburete giratorio con ruedas	2	0								
Poyatas (Equipamiento fijo)	1	1		1	1					
Sala de curas 2	Negatoscopio de tres cuerpos	1	1	1		1				
	Esfigmomanómetro de mercurio de pared	1	0							
	Armario vitrina colgado de 80 x 90 x 35 cm.	2	2	1	1			2	sin cristal	
	Báscula de pie con altímetro	1	0							
	Carro de curas con cajones	1	1		1	1				
	Carro de transporte de ropa sucia	1	1		1	1				
	Colgador mural múltiple (módulo)	1	0							
	Conjunto dispensador-cortador de papel para litera	1	0							
	Camilla de urgencias con barandillas	1	1		1	1				
	Portasuero adaptable a la litera	1	0							
	Cubo de basura 100L	1	0							
	Cubo de basura con pedal 12L	1	0							
	Dispensador de jabón	1	1		1	1				
	Dispensador de toallas de papel	1	1		1	1				
	Escabel	1	0							
	Foco de exploración quirúrgica de pie 35.000 Lux	1	1		1	1				
	Mesa auxiliar Mayo	1	1		1	1				
	Palangana con soporte y ruedas	2	0							
Cubo de basura con tapa basculante de 50L	1	0								
Taburete giratorio con ruedas	2	1		1	1					
Poyatas (Equipamiento fijo)	1	1		1	1					

INSPECCIÓN MOBILIARIO DEL HOSPITAL										
EDIFICIO:	HOSPITAL INFANTA LEONOR	INCOSA			FECHA:	10/01/2018	INSPECTOR:		Valentina Morales	
EXPLOTADOR:	Hospital de Vallecas S.A.				HORA:	11:00	ACOMPaña AL INSPECTOR:			
URGENCIAS - ZONA DE TRABAJO PERSONAL 1/2										
	Equipamiento de cada espacio	Unidades (Anexo VI)	Unidades existentes	Etiqueta		Estado			OBSERVACIONES Equipamiento	OBSERVACIONES Ubicación
				Si	No	Bueno	Roto	Deteriorado		
Sala de curas ventilada 1	Negatoscopio de tres cuerpos	1								No existe - es un Box convencional
	Esfigmomanómetro de mercurio de pared	1								
	Armario vitrina colgado de 80 x 90 x 35 cm.	2								
	Báscula de pie con altímetro	1								
	Carro de curas con cajones	1								
	Carro de transporte de ropa sucia	1								
	Colgador mural múltiple (módulo)	1								
	Conjunto dispensador-cortador de papel para litera	1								
	Camilla de urgencias con barandillas	1								
	Portasuero adaptable a la litera	1								
	Cubo de basura 100L	1								
	Cubo de basura con pedal 12L	1								
	Dispensador de jabón	1								
	Dispensador de toallas de papel	1								
	Escabel	1								
	Foco de exploración quirúrgica de pie 35.000 Lux	1								
	Mesa auxiliar Mayo	1								
Palangana con soporte y ruedas	2									
Cubo de basura con tapa basculante de 50L	1									
Taburete giratorio con ruedas	2									
Poyatas (Equipamiento fijo)	1									
Sala de curas ventilada 2	Negatoscopio de tres cuerpos	1								No existe
	Esfigmomanómetro de mercurio de pared	1								
	Armario vitrina colgado de 80 x 90 x 35 cm.	2								
	Báscula de pie con altímetro	1								
	Carro de curas con cajones	1								
	Carro de transporte de ropa sucia	1								
	Colgador mural múltiple (módulo)	1								
	Conjunto dispensador-cortador de papel para litera	1								
	Camilla de urgencias con barandillas	1								
	Portasuero adaptable a la litera	1								
	Cubo de basura 100L	1								
	Cubo de basura con pedal 12L	1								
	Dispensador de jabón	1								
	Dispensador de toallas de papel	1								
	Escabel	1								
	Foco de exploración quirúrgica de pie 35.000 Lux	1								
	Mesa auxiliar Mayo	1								
Palangana con soporte y ruedas	2									
Cubo de basura con tapa basculante de 50L	1									
Taburete giratorio con ruedas	2									
Poyatas (Equipamiento fijo)	1									

INSPECCIÓN MOBILIARIO DEL HOSPITAL										
EDIFICIO:	HOSPITAL INFANTA LEONOR	INCOSA			FECHA:	10/01/2018	INSPECTOR:	Valentina Morales		
EXPLOTADOR:	Hospital de Vallecas S.A.				HORA:	11:00	ACOMPaña AL INSPECTOR:			
URGENCIAS - ZONA DE TRABAJO PERSONAL 1/2										
	Equipamiento de cada espacio	Unidades (Anexo VI)	Unidades existentes	Etiqueta		Estado			OBSERVACIONES Equipamiento	OBSERVACIONES Ubicación
				Si	No	Bueno	Roto	Deteriorado		
Sala de yesos 1	Negatoscopio de tres cuerpos	1	1	1		1				
	Esfigmomanómetro de mercurio de pared	1	0							
	Foco de exploración quirúrgica de pie 35.000 Lux	1	0							
	Dispensador de jabón	1	1		1	1				
	Dispensador de toallas de papel	1	1		1	1				
	Taburete giratorio con ruedas	2	1	1		1				
	Armario vitrina colgado de 80 x 90 x 35 cm.	1	2	2				2	sin cristal	
	Carro auxiliar de yesos	1	1		1	1				
	Carro de curas con cajones	1	1		1	1				
	Portasuero adaptable a la litera	1	1		1	1				
	Litera de exploración fija de madera	1	0							litera exploración con etiqueta
	Conjunto dispensador-cortador de papel para litera	1	1		1	1				
	Báscula de pie con altímetro	1	0							
	Carro de transporte de ropa sucia	1	0							
	Colgador mural múltiple (módulo)	2	0							
	Escabel	1	1		1	1				
	Cubo de basura con tapa basculante de 50L	1	0							
Cubo de basura con pedal 12L	1	1		1			1	sin tapa		
Cubo de basura 100L	1	0								
Poyatas (Equipamiento fijo)	1	1		1	1					
Sala de yesos 2	Negatoscopio de tres cuerpos	1								
	Esfigmomanómetro de mercurio de pared	1								
	Foco de exploración quirúrgica de pie 35.000 Lux	1								
	Dispensador de jabón	1								
	Dispensador de toallas de papel	1								
	Taburete giratorio con ruedas	2								
	Armario vitrina colgado de 80 x 90 x 35 cm.	1								
	Carro auxiliar de yesos	1								
	Carro de curas con cajones	1								
	Portasuero adaptable a la litera	1								
	Litera de exploración fija de madera	1								
	Conjunto dispensador-cortador de papel para litera	1								
	Báscula de pie con altímetro	1								
	Carro de transporte de ropa sucia	1								
	Colgador mural múltiple (módulo)	2								
	Escabel	1								
	Cubo de basura con tapa basculante de 50L	1								
Cubo de basura con pedal 12L	1									
Cubo de basura 100L	1									
Poyatas (Equipamiento fijo)	1									
			AUDITOR					RESPONSABLE INSTALACIÓN		

INSPECCIÓN MOBILIARIO DEL HOSPITAL										
EDIFICIO:	HOSPITAL INFANTA LEONOR	INCOSA			FECHA:	10/01/2018	INSPECTOR:		Valentina Morales	
EXPLOTADOR:	Hospital de Vallecas S.A.				HORA:	12:00	ACOMPaña AL INSPECTOR:			
URGENCIAS - ZONA DE TRABAJO PERSONAL 2/2										
	Equipamiento de cada espacio	Unidades (Anexo VI)	Unidades existentes	Etiqueta		Estado			OBSERVACIONES Equipamiento	OBSERVACIONES Ubicación
				Si	No	Bueno	Roto	Deteriorado		
Zona limpia	Dispensador de jabón	1	1		1	1				1 gavetas para fungible, sin etiqueta
	Dispensador de toallas de papel	1	1		1	1				
	Armario vitrina colgado de 80 x 90 x 35 cm.	1	1		1			1	sin cristal	
	Taburete fijo de 60 cm.	1	0							
	Cubo de basura con pedal 12L	1	0							
	Papelera con tapa basculante de 25L	1	0							
	Frigorífico 300L	1	0							
	Carro de curas con cajones	1	1		1	1				
	Poyatas (Equipamiento fijo)	1	1		1	1				
Zona limpia	Dispensador de jabón	1	2		2	2				Zona urgencia pediátrica (2 zonas limpias) 1 banco de vestidor con etiqueta 2 butacas 1 estantería metálica
	Dispensador de toallas de papel	1	2		2	2				
	Armario vitrina colgado de 80 x 90 x 35 cm.	1	2	1	1	2				
	Taburete fijo de 60 cm.	1	0							
	Cubo de basura con pedal 12L	1	0							
	Papelera con tapa basculante de 25L	1	0							
	Frigorífico 300L	1	0							
	Carro de curas con cajones	1	0							
	Poyatas (Equipamiento fijo)	1	2		2	2				
Zona Intermedia	Dispensador de jabón	1	0							Zona limpia - área de camas 1 gavetas para fungible
	Dispensador de toallas de papel	1	0							
	Armario vitrina colgado de 80 x 90 x 35 cm.	1	1	1				1	sin cristal	
	Taburete fijo de 60 cm.	1	0							
	Cubo de basura con pedal 12L	1	0							
	Papelera con tapa basculante de 25L	1	0							
	Poyatas (Equipamiento fijo)	1	1		1	1				
Zona Intermedia	Dispensador de jabón	1	1		1	1				Zona Limpia, área sillones 1 perchero de pie, con etiqueta 1 gavetas para fungible
	Dispensador de toallas de papel	1	1		1	1				
	Armario vitrina colgado de 80 x 90 x 35 cm.	1	1	1		1				
	Taburete fijo de 60 cm.	1	0							
	Cubo de basura con pedal 12L	1	0							
	Papelera con tapa basculante de 25L	1	0							
	Poyatas (Equipamiento fijo)	1	1		1			1		
Zona Sucia	Dispensador de jabón	1	0							1 carro de curas 1 estanteria metálica 5/6
	Dispensador de toallas de papel	1	1		1	1				
	Cubo de basura con tapa basculante de 50L	1	0							
	Carro de transporte de ropa sucia	2	0							
	Taburete fijo de 60 cm.	1	0							
	Poyatas (Equipamiento fijo)	1	1		1	1				

INSPECCIÓN MOBILIARIO DEL HOSPITAL										
EDIFICIO:	HOSPITAL INFANTA LEONOR	INCOSA			FECHA:	10/01/2018	INSPECTOR:	Valentina Morales		
EXPLOTADOR:	Hospital de Vallecas S.A.				HORA:	12:00	ACOMPaña AL INSPECTOR:			
URGENCIAS - ZONA DE TRABAJO PERSONAL 2/2										
	Equipamiento de cada espacio	Unidades (Anexo VI)	Unidades existentes	Etiqueta		Estado			OBSERVACIONES Equipamiento	OBSERVACIONES Ubicación
				Si	No	Bueno	Roto	Deteriorado		
Zona Sucia	Dispensador de jabón	1	2		2	2				sala sillones + sala de camas
	Dispensador de toallas de papel	1	2		2	2				
	Cubo de basura con tapa basculante de 50L	1	0							
	Carro de transporte de ropa sucia	2	3		3	3				
	Taburete fijo de 60 cm.	1	0							
	Poyatas (Equipamiento fijo)	1	2		2	2				
Zona de trabajo personal	Silla giratoria con brazos y ruedas	1	0							2 butacas 10 taburetes giratorios con ruedas, 2 deteriorados
	Silla fija	2	1		1	1			2 sillas fijas con brazos con etiqueta	
	Mesa de trabajo de 140 x 80 x 74 cm.	1	1		1	1				
	Armario de altura 200 x 80 x 40 cm. Con estantería y	1	0						2 armario 200 x 80 x 40 con etiqueta	
	Papelera	1	0							
	Cajonera de tres cajones con ruedas	1	0							
	Perchero de pie	1	0							
Zona de trabajo personal	Silla giratoria con brazos y ruedas	1	3	3		3				Sustituye a 2 box convencionales 2 taburetes giratorios con ruedas, 1 deteriorado
	Silla fija	2	0							
	Mesa de trabajo de 140 x 80 x 74 cm.	1	7	3	5	7				
	Armario de altura 200 x 80 x 40 cm. Con estantería y	1	0							
	Papelera	1	0							
	Cajonera de tres cajones con ruedas	1	1	1				1	sin ruedas	
	Perchero de pie	1	0							
			AUDITOR					RESPONSABLE INSTALACIÓN		

INSPECCIÓN MOBILIARIO DEL HOSPITAL										
EDIFICIO:	HOSPITAL INFANTA LEONOR	INCOSA			FECHA:	10/01/2018	INSPECTOR:	Valentina Morales		
EXPLOTADOR:	Hospital de Vallecas S.A.				HORA:	10:00	ACOMPaña AL INSPECTOR:			
URGENCIAS - ZONA DE APOYO										
	Equipamiento de cada espacio	Unidades (Anexo VI)	Unidades existentes	Etiqueta		Estado			OBSERVACIONES Equipamiento	OBSERVACIONES Ubicación
				Si	No	Bueno	Roto	Deteriorado		
Despacho de supervisión	Silla giratoria con brazos y ruedas	1	1	1		1				Ubicado en: sala de estar según plano. Planta 1 - satélite F 1 pizarra para rotulador 1 armario 74 x 80 x 40
	Silla fija	2	0						1 con brazos con etiqueta	
	Mesa de trabajo de 140 x 80 x 74 cm.	1	2	2		2				
	Armario altura 200 X 80 x 40 cm.	1	0						1 con estantería y archivo, con etiqueta	
	Papelera	1	1		1	1				
	Cajonera de tres cajones con ruedas	1	1		1			1	sin ruedas	
	Perchero de pie	1	1	1		1				
Despacho coordinador	Silla giratoria con brazos y ruedas	1	1	1		1				despacho jefe de servicio 1 pizarra para rotulador con etiqueta
	Silla fija	2	0							
	Mesa de trabajo de 140 x 80 x 74 cm.	1	3	2	1	3				
	Armario altura 200 X 80 x 40 cm.	1	1	1		1				
	Papelera	1	1		1	1				
	Cajonera de tres cajones con ruedas	1	1	1		1				
Secretaría	Mostrador de información de 200-240 cm.	1								funciona como depósito de equipos
	Cajonera de mostrador	2								
	Silla giratoria con ruedas alta	2								
	Armario 125 x 80 x 40 cm. con puertas completas	2								
	Papelera	1								
	Reloj de pared con fecha	1								
Zona polivalente de personal	Armario altura 200 X 80 x 40 cm.	1	0							3 taburetes giratorios con ruedas 3 sillas fijas 2 butacas
	Silla fija con brazos	8	2	2		2				
	Mesa reuniones 250 x 120 x 74 cm. (8 personas)	1	0							
	Papelera	1	0							
	Perchero de pie	1	0							
	Pizarra para rotulador de pared	1	1		1			1		
	Nevera de 150 L	1	0							
	Cafetera eléctrica	1	1		1	1				
	Horno microondas empotrado	1	1		1			1	sin empotrar	
Sala de reuniones	Armario altura 74 x 80 x 40 cm.	1								Es el despacho del Jefe de servicio
	Silla fija con brazos	8								
	Mesa reuniones 250 x 120 x 74 cm. (8 personas)	1								
	Papelera	1								
	Perchero de pie	1								
	Pizarra para rotulador de pared	1								
Oficio	Dispensador de jabón	1	1		1	1				
	Dispensador de toallas de papel	1	1		1	1				
	Armario oficio colgado 80 x 90 x 35 cm.	1	1	1		1				
	Cubo de basura con pedal 12L	1	1		1			1	sin tapa	
	Papelera con tapa basculante de 25L	1	0							
	Frigorífico 80L	1	1		1	1				
	Microondas de 20-25L	1	1		1	1				
	Poyatas (Equipamiento fijo)	1	1		1	1				

INSPECCIÓN MOBILIARIO DEL HOSPITAL										
EDIFICIO:	HOSPITAL INFANTA LEONOR	INCOSA			FECHA:	10/01/2018	INSPECTOR:	Valentina Morales		
EXPLOTADOR:	Hospital de Vallecas S.A.				HORA:	10:00	ACOMPaña AL INSPECTOR:			
URGENCIAS - ZONA DE APOYO										
	Equipamiento de cada espacio	Unidades (Anexo VI)	Unidades existentes	Etiqueta		Estado			OBSERVACIONES Equipamiento	OBSERVACIONES Ubicación
				Si	No	Bueno	Roto	Deteriorado		
Local de exitus	Dispensador de jabón	1	1		1	1				
	Dispensador de toallas de papel	1	1		1	1				
	Armario vitrina colgado de 80 x 90 x 35 cm.	1	1	1				1	sin cristal	
	Cubo de basura con pedal 12L	1	0							
	Papelera con tapa basculante de 25L	1	0							
	Poyatas (Equipamiento fijo)	1	1		1	1				
Almacén de equipamientos aparatos	Estantería de 180 x 100 cm. Y 8 estantes	3	7	7		7				
Almacén de medicamentos	Estantería de 180 x 100 cm. y 8 estantes	3								No existe
	Contenedor de almacén apilable 240/200x105x75 mm.	15								
Almacén de material general	Estantería de 180 x 100 cm. Y 8 estantes	3								No existe
	Contenedor de almacén apilable 240/200x105x75 mm.	15								
Almacén de lencería	Carro de lencería	2								No existe
Almacén de lencería	Carro de lencería	2								No existe
Zona utensilios de limpieza	Carro de limpieza	1								No existe
	Estantería de pared de 3 estantes	1								
Zona utensilios de limpieza	Carro de limpieza	1	1		1	1				
	Estantería de pared de 3 estantes	1	3		3	3				
Vestuarios personal	Carro de transporte de ropa sucia	1	0							Se contabiliza adicional otro vestuario ubicado en: Despacho supervisión según plano. Planta 1 - satélite F
	Banco de vestidor	4	2	2		2			1 perchero de pie, con etiqueta	
	Armario ropero modular	50	40	22	18	33		7	1 papelera	
	Colgador para ropero	150	0							
	Papelera con tapa basculante de 50L	1	0							
	Colgador mural múltiple (módulo)	3	0							
Vestuarios personal	Carro de transporte de ropa sucia	1	0						1 butaca	Se contabiliza adicional otro vestuario ubicado en: Despacho médico según plano. Planta 1 - satélite F
	Banco de vestidor	4	2	2		2			1 perchero de pie, con etiqueta	
	Armario ropero modular	50	50	20	30	50			1 papelera	
	Colgador para ropero	150	0							
	Papelera con tapa basculante de 50L	1	0							
	Colgador mural múltiple (módulo)	3	0							
Aseos Personal 1	Dispensador de jabón	1	1		1	1				dentro de sala de trabajo
	Cubo de basura con pedal 12L	1	0							
	Cubo de basura con pedal 5L	1	0							
	Dispensador de toallas de papel	1	1		1	1				
	Dispensador de papel higiénico rollo 200/300 m.	1	1		1	1				
	Colgador mural individual	1	1		1	1				
	Lavabo con repisa (elemento fijo)	1	1		1	1				
	Espejo encastrado (elemento fijo)	1	1		1	1				
Repisa para elementos de aseo (elemento fijo)	1	0								

INSPECCIÓN MOBILIARIO DEL HOSPITAL										
EDIFICIO:	HOSPITAL INFANTA LEONOR	INCOSA			FECHA:	10/01/2018	INSPECTOR:		Valentina Morales	
EXPLOTADOR:	Hospital de Vallecas S.A.				HORA:	10:00	ACOMPaña AL INSPECTOR:			
URGENCIAS - ZONA DE APOYO										
	Equipamiento de cada espacio	Unidades (Anexo VI)	Unidades existentes	Etiqueta		Estado			OBSERVACIONES Equipamiento	OBSERVACIONES Ubicación
				Si	No	Bueno	Roto	Deteriorado		
Aseos Personal 2	Dispensador de jabón	1	1		1	1				dentro de sala de trabajo
	Cubo de basura con pedal 12L	1	0							
	Cubo de basura con pedal 5L	1	0							
	Dispensador de toallas de papel	1	1		1	1				
	Dispensador de papel higiénico rollo 200/300 m.	1	1		1	1				
	Colgador mural individual	1	1		1	1				
	Lavabo con repisa (elemento fijo)	1	1		1	1				
	Espejo encastrado (elemento fijo)	1	1		1	1				
	Repisa para elementos de aseo (elemento fijo)	1	0							
Aseos Personal 3	Dispensador de jabón	1	1		1	1				2 sujeta toallas de ducha
	Cubo de basura con pedal 12L	1	0							
	Cubo de basura con pedal 5L	1	0							
	Dispensador de toallas de papel	1	1		1	1				
	Dispensador de papel higiénico rollo 200/300 m.	1	1		1	1				
	Colgador mural individual	1	1		1	1				
	Lavabo con repisa (elemento fijo)	1	3		3	3				
	Espejo encastrado (elemento fijo)	1	2		2	2				
	Repisa para elementos de aseo (elemento fijo)	1	1		1	1				
Aseos Personal 4	Dispensador de jabón	1	1		1	1				2 sujeta toallas de ducha
	Cubo de basura con pedal 12L	1	0							
	Cubo de basura con pedal 5L	1	0							
	Dispensador de toallas de papel	1	1		1	1				
	Dispensador de papel higiénico rollo 200/300 m.	1	1		1	1				
	Colgador mural individual	1	1		1	1				
	Lavabo con repisa (elemento fijo)	1	3		3	3				
	Espejo encastrado (elemento fijo)	1	2		2	2				
	Repisa para elementos de aseo (elemento fijo)	1	1		1	1				
			AUDITOR					RESPONSABLE INSTALACIÓN		

INSPECCIÓN MOBILIARIO DEL HOSPITAL										
EDIFICIO:	HOSPITAL INFANTA LEONOR	INCOSA			FECHA:	02/01/2018	INSPECTORA		Elia Quiroga	
EXPLOTADOR:	Hospital de Vallecas S.A.				HORA:		ACOMPaña AL INSPECTOR:			
CONSULTAS EXTERNAS										
	Equipamiento de cada espacio	Unidades (Anexo VI)	Unidades existentes	Etiqueta		Estado			OBSERVACIONES Equipamiento	OBSERVACIONES Ubicación
				Si	No	Bueno	Roto	Deteriorado		
Recepción Programación de Consultas	Mostrador de recepción de 200-240 cm.	1	5		5	4		1		
	Cajonera de mostrador	2	1	1		1				
	Silla giratoria con ruedas alta	2	10	10		10				
	Armario 125 x 80 x 40 cm. con puertas completas	2	3	3		3				
	Papelera	1	8		8	8				
	Reloj de pared con fecha	1	0							
Sala de espera	Conjunto lineal de asientos y mesitas	44	32	32		32			18 de tres sillas, 14 de cuatro sillas	
	Papelera para sala de espera	4	2	2		2				
	Jardinera	4	0							
	TV de 25"	4	10	10		10				Los TV de 25" tienen etiqueta del hospital y etiqueta de la concesionaria
	Cuadro decoración pared	6	3		3	3				
	Soporte para posters de campañas	2	0							
	Expositor de folletos	2	0							
			AUDITOR					RESPONSABLE INSTALACIÓN		

INSPECCIÓN MOBILIARIO DEL HOSPITAL

EDIFICIO:		HOSPITAL INFANTA LEONOR		INCOSA		FECHA:		03/01/2018		INSPECTOR:		Elia Quiroga	
EXPLOTADOR:		Hospital de Vallecas S.A.				HORA:				ACOMPaña AL INSPECTOR:			
CONSULTAS EXTERNAS - ESPACIOS GENERALES DE CADA MÓDULO													
	Equipamiento de cada espacio	Unidades (Anexo VI)	Unidades existentes	Etiqueta		Estado			OBSERVACIONES Equipamiento	OBSERVACIONES Ubicación			
				Si	No	Bueno	Roto	Deteriorado					
Recepción del módulo	Mostrador de recepción de 200-240 cm.	1	1		1	1				no se usa			
	Cajonera de mostrador	1	0										
	Silla giratoria con ruedas alta	2	0										
	Armario 125 x 80 x 40 cm. con puertas completas	1	0										
	Papelera	1	0										
	Reloj de pared con fecha	1	0										
Recepción del módulo	Mostrador de recepción de 200-240 cm.	1	2		2	2				no se usa			
	Cajonera de mostrador	1	0										
	Silla giratoria con ruedas alta	2	0										
	Armario 125 x 80 x 40 cm. con puertas completas	1	0										
	Papelera	1	0										
	Reloj de pared con fecha	1	0										
Recepción del módulo	Mostrador de recepción de 200-240 cm.	1	2		2	2							
	Cajonera de mostrador	1	0										
	Silla giratoria con ruedas alta	2	0										
	Armario 125 x 80 x 40 cm. con puertas completas	1	0										
	Papelera	1	0										
	Reloj de pared con fecha	1	0										
Recepción del módulo	Mostrador de recepción de 200-240 cm.	1	2		2	2							
	Cajonera de mostrador	1	0										
	Silla giratoria con ruedas alta	2	0										
	Armario 125 x 80 x 40 cm. con puertas completas	1	0										
	Papelera	1	0										
	Reloj de pared con fecha	1	0										
Recepción del módulo	Mostrador de recepción de 200-240 cm.	1											
	Cajonera de mostrador	1											
	Silla giratoria con ruedas alta	2											
	Armario 125 x 80 x 40 cm. con puertas completas	1											
	Papelera	1											
	Reloj de pared con fecha	1											
Recepción del módulo	Mostrador de recepción de 200-240 cm.	1											
	Cajonera de mostrador	1											
	Silla giratoria con ruedas alta	2											
	Armario 125 x 80 x 40 cm. con puertas completas	1											
	Papelera	1											
	Reloj de pared con fecha	1											

INSPECCIÓN MOBILIARIO DEL HOSPITAL

EDIFICIO:	HOSPITAL INFANTA LEONOR	INCOSA	FECHA:	03/01/2018	INSPECTOR:	Elia Quiroga				
EXPLOTADOR:	Hospital de Vallecas S.A.		HORA:		ACOMPaña AL INSPECTOR:					
CONSULTAS EXTERNAS - ESPACIOS GENERALES DE CADA MÓDULO										
	Equipamiento de cada espacio	Unidades (Anexo VI)	Unidades existentes	Etiqueta		Estado			OBSERVACIONES Equipamiento	OBSERVACIONES Ubicación
				Si	No	Bueno	Roto	Deteriorado		
Recepción del módulo	Mostrador de recepción de 200-240 cm.	1								
	Cajonera de mostrador	1								
	Silla giratoria con ruedas alta	2								
	Armario 125 x 80 x 40 cm. con puertas completas	1								
	Papelera	1								
	Reloj de pared con fecha	1								
Sala de espera encamados	Dispensador de jabón	1	1		1	1				
	Dispensador de toallas de papel	1	1		1	1				
	Cubo de basura con pedal 12L	1	1		1	1				
	Poyatas (Equipamiento fijo)	1	0							
Sala de espera encamados	Dispensador de jabón	1								sala de espera familiares
	Dispensador de toallas de papel	1								
	Cubo de basura con pedal 12L	1								
	Poyatas (Equipamiento fijo)	1								
Sala de espera encamados	Dispensador de jabón	1								sala de espera familiares
	Dispensador de toallas de papel	1								
	Cubo de basura con pedal 12L	1								
	Poyatas (Equipamiento fijo)	1								
Sala de espera encamados	Dispensador de jabón	1								
	Dispensador de toallas de papel	1								
	Cubo de basura con pedal 12L	1								
	Poyatas (Equipamiento fijo)	1								
Sala de espera encamados	Dispensador de jabón	1								
	Dispensador de toallas de papel	1								
	Cubo de basura con pedal 12L	1								
	Poyatas (Equipamiento fijo)	1								
Sala de espera encamados	Dispensador de jabón	1								
	Dispensador de toallas de papel	1								
	Cubo de basura con pedal 12L	1								
	Poyatas (Equipamiento fijo)	1								
Sala de espera encamados	Dispensador de jabón	1								
	Dispensador de toallas de papel	1								
	Cubo de basura con pedal 12L	1								
	Poyatas (Equipamiento fijo)	1								
			AUDITOR			RESPONSABLE INSTALACIÓN				

INSPECCIÓN MOBILIARIO DEL HOSPITAL										
EDIFICIO:	HOSPITAL INFANTA LEONOR	INCOSA			FECHA:	04/01/2018	INSPECTOR:		Elia Quiroga	
EXPLOTADOR:	Hospital de Vallecas S.A.				HORA:		ACOMPaña AL INSPECTOR:			
CONSULTAS EXTERNAS - ESPACIOS GENERALES DE CADA MÓDULO										
	Equipamiento de cada espacio	Unidades (Anexo VI)	Unidades existentes	Etiqueta		Estado			OBSERVACIONES Equipamiento	OBSERVACIONES Ubicación
				Si	No	Bueno	Roto	Deteriorado		
Almacén de sillas de ruedas	Sillas de ruedas plegables	12								
	Camilla de transporte de pacientes	3								
Sala de espera pacientes familiares	Conjunto lineal de asientos y mesitas	10	9	9		9			son módulos de 3	
	Papelera para sala de espera	1	1		1	1				
	Jardinera	2	0							
	Cuadro decoración pared	2	0							
	Soporte para posters de campaña	1	0							
	Expositor de folletos	1	0							
Sala de espera pacientes familiares	Conjunto lineal de asientos y mesitas	10	15	15		15			9 son de 3 sillas, el resto de 4	
	Papelera para sala de espera	1	1		1	1				
	Jardinera	2	0							
	Cuadro decoración pared	2	1		1	1				
	Soporte para posters de campaña	1	0							
	Expositor de folletos	1	0							
Sala de espera pacientes familiares	Conjunto lineal de asientos y mesitas	10	15		15	15				
	Papelera para sala de espera	1	1		1	1				
	Jardinera	2	0							
	Cuadro decoración pared	2	2		2	2				
	Soporte para posters de campaña	1	0							
	Expositor de folletos	1	0							
Sala de espera pacientes familiares	Conjunto lineal de asientos y mesitas	10	17	17		17				
	Papelera para sala de espera	1	1		1	1				
	Jardinera	2	0							
	Cuadro decoración pared	2	0							
	Soporte para posters de campaña	1	0							
	Expositor de folletos	1	0							
Sala de espera pacientes familiares	Conjunto lineal de asientos y mesitas	10	18	18		18				
	Papelera para sala de espera	1	2		2	2				
	Jardinera	2	0							
	Cuadro decoración pared	2	0							
	Soporte para posters de campaña	1	0							
	Expositor de folletos	1	0							
Sala de espera pacientes familiares	Conjunto lineal de asientos y mesitas	10	6	6		6				
	Papelera para sala de espera	1	1		1	1				
	Jardinera	2	0							
	Cuadro decoración pared	2	0							
	Soporte para posters de campaña	1	0							
	Expositor de folletos	1	0							

INSPECCIÓN MOBILIARIO DEL HOSPITAL										
EDIFICIO:	HOSPITAL INFANTA LEONOR	INCOSA			FECHA:	04/01/2018	INSPECTOR:	Elia Quiroga		
EXPLOTADOR:	Hospital de Vallecas S.A.				HORA:		ACOMPaña AL INSPECTOR:			
CONSULTAS EXTERNAS - ESPACIOS GENERALES DE CADA MÓDULO										
	Equipamiento de cada espacio	Unidades (Anexo VI)	Unidades existentes	Etiqueta		Estado			OBSERVACIONES Equipamiento	OBSERVACIONES Ubicación
				Si	No	Bueno	Roto	Deteriorado		
Sala de espera pacientes familiares	Conjunto lineal de asientos y mesitas	10	14	14		14			modulo de tres sillas metálicas	
	Papelera para sala de espera	1	2		2	2				
	Jardinera	2	0							
	Cuadro decoración pared	2	0							
	Soporte para posters de campaña	1	0							
	Expositor de folletos	1	0							
Sala de espera pacientes familiares	Conjunto lineal de asientos y mesitas	10	14	14		14				
	Papelera para sala de espera	1	1		1	1				
	Jardinera	2	0							
	Cuadro decoración pared	2	0							
	Soporte para posters de campaña	1	0							
	Expositor de folletos	1	0							
			AUDITOR					RESPONSABLE INSTALACIÓN		

INSPECCIÓN MOBILIARIO DEL HOSPITAL											
EDIFICIO:	HOSPITAL INFANTA LEONOR	INCOSA				FECHA:	04/01/2018	INSPECTOR:	Elia Quiroga		
EXPLOTADOR:	Hospital de Vallecas S.A.					HORA:		ACOMPaña AL INSPECTOR:			
CONSULTAS EXTERNAS - ESPACIOS GENERALES DE CADA MÓDULO											
	Equipamiento de cada espacio	Unidades (Anexo VI)	Unidades existentes	Etiqueta		Estado			OBSERVACIONES Equipamiento	OBSERVACIONES Ubicación	
				Si	No	Bueno	Roto	Deteriorado			
Sala de espera pacientes familiares	Conjunto lineal de asientos y mesitas	10	11	11		11					
	Papelera para sala de espera	1	1		1	1					
	Jardinera	2	0								
	Cuadro decoración pared	2	0								
	Soporte para posters de campaña	1	0								
	Expositor de folletos	1	0								
Sala de espera pacientes familiares	Conjunto lineal de asientos y mesitas	10	10	10		10					
	Papelera para sala de espera	1	1		1	1					
	Jardinera	2	0								
	Cuadro decoración pared	2	0								
	Soporte para posters de campaña	1	0								
	Expositor de folletos	1	0								
Sala de espera pacientes familiares	Conjunto lineal de asientos y mesitas	10	3	3		3					
	Papelera para sala de espera	1	1		1	1					
	Jardinera	2	0								
	Cuadro decoración pared	2	0								
	Soporte para posters de campaña	1	0								
	Expositor de folletos	1	0								
Sala de espera pacientes familiares	Conjunto lineal de asientos y mesitas	10	12	12		12					
	Papelera para sala de espera	1	1		1	1					
	Jardinera	2	0								
	Cuadro decoración pared	2	0								
	Soporte para posters de campaña	1	0								
	Expositor de folletos	1	0								
Sala de espera pacientes familiares	Conjunto lineal de asientos y mesitas	10	12	12		12					
	Papelera para sala de espera	1	2		2	2					
	Jardinera	2	0								
	Cuadro decoración pared	2	0								
	Soporte para posters de campaña	1	0								
	Expositor de folletos	1	0								
Sala de espera pacientes familiares	Conjunto lineal de asientos y mesitas	10									
	Papelera para sala de espera	1									
	Jardinera	2									
	Cuadro decoración pared	2									
	Soporte para posters de campaña	1									
	Expositor de folletos	1									
Sala de espera pacientes familiares	Conjunto lineal de asientos y mesitas	10									
	Papelera para sala de espera	1									
	Jardinera	2									
	Cuadro decoración pared	2									
	Soporte para posters de campaña	1									
	Expositor de folletos	1									
			AUDITOR					RESPONSABLE INSTALACIÓN			

INSPECCIÓN MOBILIARIO DEL HOSPITAL

EDIFICIO:	HOSPITAL INFANTA LEONOR	INCOSA	FECHA:	04/01/2018	INSPECTOR:	Elia Quiroga
EXPLOTADOR:	Hospital de Vallecas S.A.		HORA:		ACOMPaña AL INSPECTOR:	

CONSULTAS EXTERNAS - ESPACIOS GENERALES DE CADA MÓDULO

	Equipamiento de cada espacio	Unidades (Anexo VI)	Unidades existentes	Etiqueta		Estado			OBSERVACIONES Equipamiento	OBSERVACIONES Ubicación
				Si	No	Bueno	Roto	Deteriorado		
Aseos públicos	Dispensador de jabón	1	1		1	1				
	Cubo de basura con pedal 12L	1	0							
	Cubo de basura con pedal 5L	1	1		1	1				
	Secamanos eléctrico	1	1		1	1				
	Dispensador de papel higiénico rollo 200/300 m.	1	2		2	2				
	Colgador mural individual	1	2		2	1		1		
	Lavabo con repisa (elemento fijo)	1	1		1	1				
	Espejo encastrado (elemento fijo)	1	1		1	1				
	Repisa para elementos de aseo (elemento fijo)	1	0							
Aseos públicos	Dispensador de jabón	1	1		1	1				
	Cubo de basura con pedal 12L	1	0							
	Cubo de basura con pedal 5L	1	0							
	Secamanos eléctrico	1	1		1	1				
	Dispensador de papel higiénico rollo 200/300 m.	1	2		2	2				
	Colgador mural individual	1	2		2	2				
	Lavabo con repisa (elemento fijo)	1	1		1	1				
	Espejo encastrado (elemento fijo)	1	1		1	1				
	Repisa para elementos de aseo (elemento fijo)	1	0							
Aseos públicos	Dispensador de jabón	1								
	Cubo de basura con pedal 12L	1								
	Cubo de basura con pedal 5L	1								
	Secamanos eléctrico	1								
	Dispensador de papel higiénico rollo 200/300 m.	1								
	Colgador mural individual	1								
	Lavabo con repisa (elemento fijo)	1								
	Espejo encastrado (elemento fijo)	1								
	Repisa para elementos de aseo (elemento fijo)	1								
Aseos públicos	Dispensador de jabón	1								
	Cubo de basura con pedal 12L	1								
	Cubo de basura con pedal 5L	1								
	Secamanos eléctrico	1								
	Dispensador de papel higiénico rollo 200/300 m.	1								
	Colgador mural individual	1								
	Lavabo con repisa (elemento fijo)	1								
	Espejo encastrado (elemento fijo)	1								
	Repisa para elementos de aseo (elemento fijo)	1								

AUDITOR

RESPONSABLE INSTALACIÓN

INSPECCIÓN MOBILIARIO DEL HOSPITAL										
EDIFICIO:	HOSPITAL INFANTA LEONOR	INCOSA			FECHA:		INSPECTOR:	Elia Quiroga		
EXPLOTADOR:	Hospital de Vallecas S.A.				HORA:		ACOMPaña AL INSPECTOR:			
CONSULTAS EXTERNAS - ESPACIOS GENERALES DE CADA MÓDULO										
	Equipamiento de cada espacio	Unidades (Anexo VI)	Unidades existentes	Etiqueta		Estado			OBSERVACIONES Equipamiento	OBSERVACIONES Ubicación
				Si	No	Bueno	Roto	Deteriorado		
Aseos públicos	Dispensador de jabón	1	1		1	1				
	Cubo de basura con pedal 12L	1	1		1			1		
	Cubo de basura con pedal 5L	1	0							
	Secamanos eléctrico	1	1		1			1		
	Dispensador de papel higiénico rollo 200/300 m.	1	3		3			3		
	Colgador mural individual	1	3		3	3				
	Lavabo con repisa (elemento fijo)	1	3		3	3				
	Espejo encastrado (elemento fijo)	1	3		3	3				
Repisa para elementos de aseo (elemento fijo)	1	0								
Aseos públicos	Dispensador de jabón	1	1		1	1				
	Cubo de basura con pedal 12L	1	1		1	1				
	Cubo de basura con pedal 5L	1	0							
	Secamanos eléctrico	1	1		1	1				
	Dispensador de papel higiénico rollo 200/300 m.	1	2		2	1		1		
	Colgador mural individual	1	0							
	Lavabo con repisa (elemento fijo)	1	2		2	2				
	Espejo encastrado (elemento fijo)	1	2		2	2				
Repisa para elementos de aseo (elemento fijo)	1	0								
Aseos públicos	Dispensador de jabón	1	1		1	1				
	Cubo de basura con pedal 12L	1	1		1	1				
	Cubo de basura con pedal 5L	1	2		2	2				
	Secamanos eléctrico	1	0						1 dispensador de toallas	
	Dispensador de papel higiénico rollo 200/300 m.	1	2		2	2				
	Colgador mural individual	1	2		2	2				
	Lavabo con repisa (elemento fijo)	1	1		1	1				
	Espejo encastrado (elemento fijo)	1	1		1	1				
Repisa para elementos de aseo (elemento fijo)	1	1		1	1					
Aseos públicos	Dispensador de jabón	1	1		1	1			1 dispensador de toallas	
	Cubo de basura con pedal 12L	1	0							
	Cubo de basura con pedal 5L	1	2		2	2				
	Secamanos eléctrico	1	0							
	Dispensador de papel higiénico rollo 200/300 m.	1	1		1	1				
	Colgador mural individual	1	2		2	2				
	Lavabo con repisa (elemento fijo)	1	1		1	1				
	Espejo encastrado (elemento fijo)	1	1		1	1				
Repisa para elementos de aseo (elemento fijo)	1	1		1	1					

INSPECCIÓN MOBILIARIO DEL HOSPITAL

EDIFICIO:	HOSPITAL INFANTA LEONOR	INCOSA	FECHA:		INSPECTOR:	Elia Quiroga
EXPLOTADOR:	Hospital de Vallecas S.A.		HORA:		ACOMPaña AL INSPECTOR:	

CONSULTAS EXTERNAS - ESPACIOS GENERALES DE CADA MÓDULO

	Equipamiento de cada espacio	Unidades (Anexo VI)	Unidades existentes	Etiqueta		Estado			OBSERVACIONES Equipamiento	OBSERVACIONES Ubicación
				Si	No	Bueno	Roto	Deteriorado		
Aseos públicos	Dispensador de jabón	1								
	Cubo de basura con pedal 12L	1								
	Cubo de basura con pedal 5L	1								
	Secamanos eléctrico	1								
	Dispensador de papel higiénico rollo 200/300 m.	1								
	Colgador mural individual	1								
	Lavabo con repisa (elemento fijo)	1								
	Espejo encastrado (elemento fijo)	1								
	Repisa para elementos de aseo (elemento fijo)	1								
Aseos públicos	Dispensador de jabón	1								
	Cubo de basura con pedal 12L	1								
	Cubo de basura con pedal 5L	1								
	Secamanos eléctrico	1								
	Dispensador de papel higiénico rollo 200/300 m.	1								
	Colgador mural individual	1								
	Lavabo con repisa (elemento fijo)	1								
	Espejo encastrado (elemento fijo)	1								
	Repisa para elementos de aseo (elemento fijo)	1								
			AUDITOR				RESPONSABLE INSTALACIÓN			

INSPECCIÓN MOBILIARIO DEL HOSPITAL										
EDIFICIO:	HOSPITAL INFANTA LEONOR	INCOSA			FECHA:	04/01/2018	INSPECTOR:		Elia Quiroga	
EXPLOTADOR:	Hospital de Vallecas S.A.				HORA:		ACOMPaña AL INSPECTOR:			
CONSULTAS EXTERNAS - ESPACIOS GENERALES DE CADA MÓDULO										
	Equipamiento de cada espacio	Unidades (Anexo VI)	Unidades existentes	Etiqueta		Estado			OBSERVACIONES Equipamiento	OBSERVACIONES Ubicación
				Si	No	Bueno	Roto	Deteriorado		
Aseos públicos	Dispensador de jabón	1	1		1	1				
	Cubo de basura con pedal 12L	1	1		1			1		
	Cubo de basura con pedal 5L	1	1		1	1				
	Secamanos eléctrico	1	1		1	1				
	Dispensador de papel higiénico rollo 200/300 m.	1	6		6	6				
	Colgador mural individual	1	6		6	5		1		
	Lavabo con repisa (elemento fijo)	1	5		5	5				
	Espejo encastrado (elemento fijo)	1	3		3	3				
	Repisa para elementos de aseo (elemento fijo)	1	0							
Aseos públicos	Dispensador de jabón	1	1		1	1				
	Cubo de basura con pedal 12L	1	1		1	1				
	Cubo de basura con pedal 5L	1	0							
	Secamanos eléctrico	1	1		1	1				
	Dispensador de papel higiénico rollo 200/300 m.	1	3		3	3				
	Colgador mural individual	1	3		3	3				
	Lavabo con repisa (elemento fijo)	1	5		5	5				
	Espejo encastrado (elemento fijo)	1	3		3	3				
	Repisa para elementos de aseo (elemento fijo)	1	0							
Aseos públicos	Dispensador de jabón	1	1		1	1				
	Cubo de basura con pedal 12L	1	2		2			2		
	Cubo de basura con pedal 5L	1	1		1			1		
	Secamanos eléctrico	1	1		1	1				
	Dispensador de papel higiénico rollo 200/300 m.	1	4		4	4				
	Colgador mural individual	1	4		4	4				
	Lavabo con repisa (elemento fijo)	1	3		3	3				
	Espejo encastrado (elemento fijo)	1	3		3	3				
	Repisa para elementos de aseo (elemento fijo)	1	0							
Aseos públicos	Dispensador de jabón	1	1		1	1				
	Cubo de basura con pedal 12L	1	1		1			1		
	Cubo de basura con pedal 5L	1	0							
	Secamanos eléctrico	1	1		1	1				
	Dispensador de papel higiénico rollo 200/300 m.	1	2		2	2				
	Colgador mural individual	1	2		2	2				
	Lavabo con repisa (elemento fijo)	1	3		3	3				
	Espejo encastrado (elemento fijo)	1	3		3	3				
	Repisa para elementos de aseo (elemento fijo)	1	0							

INSPECCIÓN MOBILIARIO DEL HOSPITAL

EDIFICIO:	HOSPITAL INFANTA LEONOR	INCOSA	FECHA:	04/01/2018	INSPECTOR:	Elia Quiroga
EXPLOTADOR:	Hospital de Vallecas S.A.		HORA:		ACOMPaña AL INSPECTOR:	

CONSULTAS EXTERNAS - ESPACIOS GENERALES DE CADA MÓDULO

	Equipamiento de cada espacio	Unidades (Anexo VI)	Unidades existentes	Etiqueta		Estado			OBSERVACIONES Equipamiento	OBSERVACIONES Ubicación
				Si	No	Bueno	Roto	Deteriorado		
Aseos públicos	Dispensador de jabón	1	1		1	1				
	Cubo de basura con pedal 12L	1	0							
	Cubo de basura con pedal 5L	1	1		1	1				
	Secamanos eléctrico	1	0							
	Dispensador de papel higiénico rollo 200/300 m.	1	1		1			1		
	Colgador mural individual	1	1		1	1				
	Lavabo con repisa (elemento fijo)	1	1		1	1				
	Espejo encastrado (elemento fijo)	1	1		1	1				
	Repisa para elementos de aseo (elemento fijo)	1	1		1	1				
Aseos públicos	Dispensador de jabón	1	1		1	1				
	Cubo de basura con pedal 12L	1	1		1	1				
	Cubo de basura con pedal 5L	1	0							
	Secamanos eléctrico	1	0							
	Dispensador de papel higiénico rollo 200/300 m.	1	1		1	1				
	Colgador mural individual	1	1		1	1				
	Lavabo con repisa (elemento fijo)	1	1		1	1				
	Espejo encastrado (elemento fijo)	1	1		1	1				
	Repisa para elementos de aseo (elemento fijo)	1	1		1		1		foto	
Aseos públicos	Dispensador de jabón	1	1		1	1				
	Cubo de basura con pedal 12L	1	0							
	Cubo de basura con pedal 5L	1	1		1	1				
	Secamanos eléctrico	1	1		1	1				
	Dispensador de papel higiénico rollo 200/300 m.	1	1		1			1		
	Colgador mural individual	1	1		1	1				
	Lavabo con repisa (elemento fijo)	1	1		1	1				
	Espejo encastrado (elemento fijo)	1	1		1	1				
	Repisa para elementos de aseo (elemento fijo)	1	0							
Aseos públicos	Dispensador de jabón	1	1		1	1				
	Cubo de basura con pedal 12L	1	0							
	Cubo de basura con pedal 5L	1	0							
	Secamanos eléctrico	1	1		1	1				
	Dispensador de papel higiénico rollo 200/300 m.	1	1		1	1				
	Colgador mural individual	1	1		1			1		
	Lavabo con repisa (elemento fijo)	1	1		1	1				
	Espejo encastrado (elemento fijo)	1	1		1	1				
	Repisa para elementos de aseo (elemento fijo)	1	0							

INSPECCIÓN MOBILIARIO DEL HOSPITAL										
EDIFICIO:	HOSPITAL INFANTA LEONOR	INCOSA			FECHA:	04/01/2018	INSPECTOR:	Elia Quiroga		
EXPLOTADOR:	Hospital de Vallecas S.A.				HORA:		ACOMPaña AL INSPECTOR:			
CONSULTAS EXTERNAS - ESPACIOS GENERALES DE CADA MÓDULO										
	Equipamiento de cada espacio	Unidades (Anexo VI)	Unidades existentes	Etiqueta		Estado			OBSERVACIONES Equipamiento	OBSERVACIONES Ubicación
				Si	No	Bueno	Roto	Deteriorado		
Aseos públicos	Dispensador de jabón	1	1		1	1				
	Cubo de basura con pedal 12L	1	0							
	Cubo de basura con pedal 5L	1	0							
	Secamanos eléctrico	1	1		1	1				
	Dispensador de papel higiénico rollo 200/300 m.	1	1		1	1				
	Colgador mural individual	1	1		1	1				
	Lavabo con repisa (elemento fijo)	1	1		1	1				
	Espejo encastrado (elemento fijo)	1	1		1	1				
	Repisa para elementos de aseo (elemento fijo)	1	0							
Aseos públicos	Dispensador de jabón	1	1		1	1				
	Cubo de basura con pedal 12L	1	0							
	Cubo de basura con pedal 5L	1	0							
	Secamanos eléctrico	1	1		1	1				
	Dispensador de papel higiénico rollo 200/300 m.	1	1		1	1				
	Colgador mural individual	1	1		1	1				
	Lavabo con repisa (elemento fijo)	1	1		1	1				
	Espejo encastrado (elemento fijo)	1	1		1	1				
	Repisa para elementos de aseo (elemento fijo)	1	0							
			AUDITOR					RESPONSABLE INSTALACIÓN		

INSPECCIÓN MOBILIARIO DEL HOSPITAL										
EDIFICIO:	HOSPITAL INFANTA LEONOR	INCOSA			FECHA:	04/01/2018	INSPECTOR:	Elia Quiroga		
EXPLOTADOR:	Hospital de Vallecas S.A.				HORA:		ACOMPaña AL INSPECTOR:			
CONSULTAS EXTERNAS - ESPACIOS GENERALES DE CADA MÓDULO										
	Equipamiento de cada espacio	Unidades (Anexo VI)	Unidades existentes	Etiqueta		Estado			OBSERVACIONES Equipamiento	OBSERVACIONES Ubicación
				Si	No	Bueno	Roto	Deteriorado		
Aseos públicos adaptados	Dispensador de jabón	1	1		1	1				
	Cubo de basura con pedal 12L	1	0							
	Cubo de basura con pedal 5L	1	1		1		1			
	Secamanos eléctrico	1	1		1	1				
	Dispensador de papel higiénico rollo 200/300 m.	1	0							
	Colgador mural individual	1	1		1	1				
	Lavabo con repisa (elemento fijo)	1	1		1	1				
	Espejo encastrado (elemento fijo)	1	1		1	1				
	Repisa para elementos de aseo (elemento fijo)	1	0							
	Barra soporte lateral pared	1	2		2	2				
Aseos públicos adaptados	Dispensador de jabón	1	1		1	1				
	Cubo de basura con pedal 12L	1	0							
	Cubo de basura con pedal 5L	1	1		1	1				
	Secamanos eléctrico	1	1		1	1				
	Dispensador de papel higiénico rollo 200/300 m.	1	0							
	Colgador mural individual	1	1		1	1				
	Lavabo con repisa (elemento fijo)	1	1		1	1				
	Espejo encastrado (elemento fijo)	1	1		1	1				
	Repisa para elementos de aseo (elemento fijo)	1	0							
	Barra soporte lateral pared	1	2		2	2				
Aseos públicos adaptados	Dispensador de jabón	1	1		1	1			hay cambia panales	
	Cubo de basura con pedal 12L	1	1		1			1		
	Cubo de basura con pedal 5L	1	0							
	Secamanos eléctrico	1	1		1	1				
	Dispensador de papel higiénico rollo 200/300 m.	1	0							
	Colgador mural individual	1	1		1	1				
	Lavabo con repisa (elemento fijo)	1	1		1	1				
	Espejo encastrado (elemento fijo)	1	1		1	1				
	Repisa para elementos de aseo (elemento fijo)	1	0							
	Barra soporte lateral pared	1	2		2	2				
Aseos públicos adaptados	Dispensador de jabón	1	1		1	1				
	Cubo de basura con pedal 12L	1	1		1			1		
	Cubo de basura con pedal 5L	1	0							
	Secamanos eléctrico	1	1		1	1				
	Dispensador de papel higiénico rollo 200/300 m.	1	0							
	Colgador mural individual	1	1		1	1				
	Lavabo con repisa (elemento fijo)	1	1		1	1				
	Espejo encastrado (elemento fijo)	1	1		1	1				
	Repisa para elementos de aseo (elemento fijo)	1	0							
	Barra soporte lateral pared	1	2		2	2				

INSPECCIÓN MOBILIARIO DEL HOSPITAL										
EDIFICIO:	HOSPITAL INFANTA LEONOR	INCOSA			FECHA:	04/01/2018	INSPECTOR:		Elia Quiroga	
EXPLOTADOR:	Hospital de Vallecas S.A.				HORA:		ACOMPaña AL INSPECTOR:			
CONSULTAS EXTERNAS - ESPACIOS GENERALES DE CADA MÓDULO										
	Equipamiento de cada espacio	Unidades (Anexo VI)	Unidades existentes	Etiqueta		Estado			OBSERVACIONES Equipamiento	OBSERVACIONES Ubicación
				Si	No	Bueno	Roto	Deteriorado		
Aseos públicos adaptados	Dispensador de jabón	1	1		1	1			hay cambia panales	
	Cubo de basura con pedal 12L	1	0							
	Cubo de basura con pedal 5L	1	1		1			1		
	Secamanos eléctrico	1	1		1	1				
	Dispensador de papel higiénico rollo 200/300 m.	1	0							
	Colgador mural individual	1	0							
	Lavabo con repisa (elemento fijo)	1	1		1	1				
	Espejo encastrado (elemento fijo)	1	1		1	1				
	Repisa para elementos de aseo (elemento fijo)	1	0							
	Barra soporte lateral pared	1	2		2	2				
Aseos públicos adaptados	Dispensador de jabón	1	1		1	1				
	Cubo de basura con pedal 12L	1	0							
	Cubo de basura con pedal 5L	1	1		1	1				
	Secamanos eléctrico	1	1		1	1				
	Dispensador de papel higiénico rollo 200/300 m.	1	0							
	Colgador mural individual	1	1		1	1				
	Lavabo con repisa (elemento fijo)	1	1		1	1				
	Espejo encastrado (elemento fijo)	1	1		1	1				
	Repisa para elementos de aseo (elemento fijo)	1	0							
	Barra soporte lateral pared	1	2		2	2				
Aseos públicos adaptados	Dispensador de jabón	1	1		1	1				
	Cubo de basura con pedal 12L	1	0							
	Cubo de basura con pedal 5L	1	1		1	1				
	Secamanos eléctrico	1	1		1	1				
	Dispensador de papel higiénico rollo 200/300 m.	1	1		1	1				
	Colgador mural individual	1	1		1	1				
	Lavabo con repisa (elemento fijo)	1	1		1	1				
	Espejo encastrado (elemento fijo)	1	1		1	1				
	Repisa para elementos de aseo (elemento fijo)	1	0							
	Barra soporte lateral pared	1	0							
Aseos públicos adaptados	Dispensador de jabón	1	1		1	1				
	Cubo de basura con pedal 12L	1	0							
	Cubo de basura con pedal 5L	1	1		1	1				
	Secamanos eléctrico	1	1		1	1				
	Dispensador de papel higiénico rollo 200/300 m.	1	0							
	Colgador mural individual	1	1		1	1				
	Lavabo con repisa (elemento fijo)	1	1		1	1				
	Espejo encastrado (elemento fijo)	1	1		1	1				
	Repisa para elementos de aseo (elemento fijo)	1	0							
	Barra soporte lateral pared	1	2		2	2				
			AUDITOR					RESPONSABLE INSTALACIÓN		

INSPECCIÓN MOBILIARIO DEL HOSPITAL

EDIFICIO:	HOSPITAL INFANTA LEONOR	INCOSA	FECHA:		INSPECTOR:	Elia Quiroga
EXPLOTADOR:	Hospital de Vallecas S.A.		HORA:		ACOMPaña AL INSPECTOR:	

CONSULTAS EXTERNAS - ESPACIOS GENERALES DE CADA MÓDULO

	Equipamiento de cada espacio	Unidades (Anexo VI)	Unidades existentes	Etiqueta		Estado			OBSERVACIONES Equipamiento	OBSERVACIONES Ubicación
				Si	No	Bueno	Roto	Deteriorado		
Aseos públicos adaptados	Dispensador de jabón	1	1		1	1				
	Cubo de basura con pedal 12L	1	1		1			1		
	Cubo de basura con pedal 5L	1	0							
	Secamanos eléctrico	1	1		1	1				
	Dispensador de papel higiénico rollo 200/300 m.	1	0							
	Colgador mural individual	1	0							
	Lavabo con repisa (elemento fijo)	1	1	1		1				
	Espejo encastrado (elemento fijo)	1	1	1		1				
	Repisa para elementos de aseo (elemento fijo)	1	0							
	Barra soporte lateral pared	1	2		2	2				
Aseos públicos adaptados	Dispensador de jabón	1	1		1	1				
	Cubo de basura con pedal 12L	1	1		1			1	sin tapa	
	Cubo de basura con pedal 5L	1	0							
	Secamanos eléctrico	1	1		1	1				
	Dispensador de papel higiénico rollo 200/300 m.	1	0							
	Colgador mural individual	1	1		1	1				
	Lavabo con repisa (elemento fijo)	1	1		1	1				
	Espejo encastrado (elemento fijo)	1	1		1	1				
	Repisa para elementos de aseo (elemento fijo)	1	0							
	Barra soporte lateral pared	1	2		2	2				
Aseos públicos adaptados	Dispensador de jabón	1	1		1	1				
	Cubo de basura con pedal 12L	1	0							
	Cubo de basura con pedal 5L	1	0							
	Secamanos eléctrico	1	1		1	1				
	Dispensador de papel higiénico rollo 200/300 m.	1	0							
	Colgador mural individual	1	1		1	1				
	Lavabo con repisa (elemento fijo)	1	1		1	1				
	Espejo encastrado (elemento fijo)	1	1		1			1		
	Repisa para elementos de aseo (elemento fijo)	1	0							
	Barra soporte lateral pared	1	2		2	2				
Aseos públicos adaptados	Dispensador de jabón	1	1		1	1				
	Cubo de basura con pedal 12L	1	1		1			1		
	Cubo de basura con pedal 5L	1	0							
	Secamanos eléctrico	1	1		1	1				
	Dispensador de papel higiénico rollo 200/300 m.	1	0							
	Colgador mural individual	1	0							
	Lavabo con repisa (elemento fijo)	1	1		1	1				
	Espejo encastrado (elemento fijo)	1	1		1	1				
	Repisa para elementos de aseo (elemento fijo)	1	0							
	Barra soporte lateral pared	1	2		2	2				

INSPECCIÓN MOBILIARIO DEL HOSPITAL

EDIFICIO:	HOSPITAL INFANTA LEONOR	INCOSA	FECHA:		INSPECTOR:	Elia Quiroga
EXPLOTADOR:	Hospital de Vallecas S.A.		HORA:		ACOMPaña AL INSPECTOR:	

CONSULTAS EXTERNAS - ESPACIOS GENERALES DE CADA MÓDULO

	Equipamiento de cada espacio	Unidades (Anexo VI)	Unidades existentes	Etiqueta		Estado			OBSERVACIONES Equipamiento	OBSERVACIONES Ubicación
				Si	No	Bueno	Roto	Deteriorado		
Aseos públicos adaptados	Dispensador de jabón	1								
	Cubo de basura con pedal 12L	1								
	Cubo de basura con pedal 5L	1								
	Secamanos eléctrico	1								
	Dispensador de papel higiénico rollo 200/300 m.	1								
	Colgador mural individual	1								
	Lavabo con repisa (elemento fijo)	1								
	Espejo encastrado (elemento fijo)	1								
	Repisa para elementos de aseo (elemento fijo)	1								
	Barra soporte lateral pared	1								
Aseos públicos adaptados	Dispensador de jabón	1								
	Cubo de basura con pedal 12L	1								
	Cubo de basura con pedal 5L	1								
	Secamanos eléctrico	1								
	Dispensador de papel higiénico rollo 200/300 m.	1								
	Colgador mural individual	1								
	Lavabo con repisa (elemento fijo)	1								
	Espejo encastrado (elemento fijo)	1								
	Repisa para elementos de aseo (elemento fijo)	1								
	Barra soporte lateral pared	1								
Aseos públicos adaptados	Dispensador de jabón	1								
	Cubo de basura con pedal 12L	1								
	Cubo de basura con pedal 5L	1								
	Secamanos eléctrico	1								
	Dispensador de papel higiénico rollo 200/300 m.	1								
	Colgador mural individual	1								
	Lavabo con repisa (elemento fijo)	1								
	Espejo encastrado (elemento fijo)	1								
	Repisa para elementos de aseo (elemento fijo)	1								
	Barra soporte lateral pared	1								
			AUDITOR			RESPONSABLE INSTALACIÓN				

INSPECCIÓN MOBILIARIO DEL HOSPITAL										
EDIFICIO:	HOSPITAL INFANTA LEONOR	INCOSA			FECHA:	05-10-11/01/18	INSPECTOR:		Elia, Juan Carlos, Ania y Valentina	
EXPLOTADOR:	Hospital de Vallecas S.A.				HORA:		ACOMPaña AL INSPECTOR:			
CONSULTAS EXTERNAS - CONSULTAS Y GABINETES A DISTRIBUIR ENTRE LOS MÓDULOS 1/3										
	Equipamiento de cada espacio	Unidades (Anexo VI)	Unidades existentes	Etiqueta		Estado			OBSERVACIONES Equipamiento	OBSERVACIONES Ubicación
				Si	No	Bueno	Roto	Deteriorado		
Salas de consulta con exploración 1	Negatoscopio de tres cuerpos	1	1	1		1				
	Esfigmomanómetro de mercurio de pared	1	0							
	Oscilometro con brazal de pierna	1	0							
	Báscula de pie con altímetro	1	0							
	Foco de exploración de pie	1	0							
	Juego estándar de curas	3	0							
	Juego de bandejas	1	0							
	Dispensador de jabón	1	1	1		1				
	Dispensador de toallas de papel	1	1	1		1				
	Silla fija	2	2	2		2				
	Silla giratoria con brazos y ruedas	1	1	1		1				
	Taburete giratorio con ruedas	1	2	2		2				
	Litera de exploración	1	1	1		1				
	Conjunto dispensador-cortador de papel para litera	1	1	1		1				
	Escabel	1	1	1		1				
	Cortinaje de exploración	1	1		1	1				
	ML de guía para cortinas de zonas clínicas	4	1		1	1				
	Carro de curas con cajones	1	0							
	Armario vitrina colgado de 80 x 90 x 35 cm.	2	1	1		1				
	Mesa de trabajo de 140 x 80 x 74 cm.	1	1	1		1				
Cajonera colgante de dos cajones	1	1	1		1					
Papelera	1	0								
Cubo de basura con pedal 12L	1	1		1	1					
Perchero mural múltiple (módulo)	1	0								
Poyatas (Equipamiento fijo)	1	1		1	1					

INSPECCIÓN MOBILIARIO DEL HOSPITAL

EDIFICIO:	HOSPITAL INFANTA LEONOR	INCOSA	FECHA:	05-10-11/01/18	INSPECTOR:	Elia, Juan Carlos, Ania y Valentina
EXPLOTADOR:	Hospital de Vallecas S.A.		HORA:		ACOMPaña AL INSPECTOR:	

CONSULTAS EXTERNAS - CONSULTAS Y GABINETES A DISTRIBUIR ENTRE LOS MÓDULOS 1/3

	Equipamiento de cada espacio	Unidades (Anexo VI)	Unidades existentes	Etiqueta		Estado			OBSERVACIONES Equipamiento	OBSERVACIONES Ubicación
				Si	No	Bueno	Roto	Deteriorado		
Salas de consulta con exploración 2	Negatoscopio de tres cuerpos	1	0							
	Esfigmomanómetro de mercurio de pared	1	0							
	Oscilometro con brazal de pierna	1	0							
	Báscula de pie con altímetro	1	0							
	Foco de exploración de pie	1	1	1		1				
	Juego estándar de curas	3	0							
	Juego de bandejas	1	0							
	Dispensador de jabón	1	1		1	1				
	Dispensador de toallas de papel	1	1		1	1				
	Silla fija	2	0							
	Silla giratoria con brazos y ruedas	1	0							
	Taburete giratorio con ruedas	1	1	1		1				
	Litera de exploración	1	1	1		1				
	Conjunto dispensador-cortador de papel para litera	1	1	1		1				
	Escabel	1	0							
	Cortinaje de exploración	1	0							
	ML de guía para cortinas de zonas clínicas	4	0							
	Carro de curas con cajones	1	0							
	Armario vitrina colgado de 80 x 90 x 35 cm.	2	0							
	Mesa de trabajo de 140 x 80 x 74 cm.	1	1	1		1				
Cajonera colgante de dos cajones	1	1	1		1					
Papelera	1	1		1	1					
Cubo de basura con pedal 12L	1	1		1	1					
Perchero mural múltiple (módulo)	1	0								
Poyatas (Equipamiento fijo)	1	0								

INSPECCIÓN MOBILIARIO DEL HOSPITAL

EDIFICIO:	HOSPITAL INFANTA LEONOR	INCOSA	FECHA:	05-10-11/01/18	INSPECTOR:	Elia, Juan Carlos, Ania y Valentina
EXPLOTADOR:	Hospital de Vallecas S.A.		HORA:		ACOMPaña AL INSPECTOR:	

CONSULTAS EXTERNAS - CONSULTAS Y GABINETES A DISTRIBUIR ENTRE LOS MÓDULOS 1/3

	Equipamiento de cada espacio	Unidades (Anexo VI)	Unidades existentes	Etiqueta		Estado			OBSERVACIONES Equipamiento	OBSERVACIONES Ubicación
				Si	No	Bueno	Roto	Deteriorado		
Salas de consulta con exploración 3	Negatoscopio de tres cuerpos	1	0							
	Esfigmomanómetro de mercurio de pared	1	0							
	Oscilometro con brazal de pierna	1	0							
	Báscula de pie con altímetro	1	0							
	Foco de exploración de pie	1	0							
	Juego estándar de curas	3	0							
	Juego de bandejas	1	0							
	Dispensador de jabón	1	1		1	1				
	Dispensador de toallas de papel	1	1		1	1				
	Silla fija	2	2	2		2				
	Silla giratoria con brazos y ruedas	1	1	1		1				
	Taburete giratorio con ruedas	1	1	1		1				
	Litera de exploración	1	1	1		1				
	Conjunto dispensador-cortador de papel para litera	1	1		1	1				
	Escabel	1	0							
	Cortinaje de exploración	1	1		1	1				
	ML de guía para cortinas de zonas clínicas	4	1		1	1				
	Carro de curas con cajones	1	0							
	Armario vitrina colgado de 80 x 90 x 35 cm.	2	1	1		1				
	Mesa de trabajo de 140 x 80 x 74 cm.	1	1	1		1				
Cajonera colgante de dos cajones	1	0								
Papelera	1	1		1	1					
Cubo de basura con pedal 12L	1	1		1	1					
Perchero mural múltiple (módulo)	1	0								
Poyatas (Equipamiento fijo)	1	1		1	1					

INSPECCIÓN MOBILIARIO DEL HOSPITAL

EDIFICIO:	HOSPITAL INFANTA LEONOR	INCOSA	FECHA:	05-10-11/01/18	INSPECTOR:	Elia, Juan Carlos, Ania y Valentina
EXPLOTADOR:	Hospital de Vallecas S.A.		HORA:		ACOMPaña AL INSPECTOR:	

CONSULTAS EXTERNAS - CONSULTAS Y GABINETES A DISTRIBUIR ENTRE LOS MÓDULOS 1/3

	Equipamiento de cada espacio	Unidades (Anexo VI)	Unidades existentes	Etiqueta		Estado			OBSERVACIONES Equipamiento	OBSERVACIONES Ubicación
				Si	No	Bueno	Roto	Deteriorado		
Salas de consulta con exploración 4	Negatoscopio de tres cuerpos	1	12	12		12			Se adjuntan en este conteo el de las siguientes 26 consultas	
	Esfigmomanómetro de mercurio de pared	1	6	6		6				
	Oscilometro con brazal de pierna	1	0							
	Báscula de pie con altímetro	1	2	2		2				
	Foco de exploración de pie	1	7	7		7				
	Juego estándar de curas	3	16		16	16				
	Juego de bandejas	1	0							
	Dispensador de jabón	1	25		25	25				
	Dispensador de toallas de papel	1	25		25	25				
	Silla fija	2	48	48		48				
	Silla giratoria con brazos y ruedas	1	21	21		21				
	Taburete giratorio con ruedas	1	21	21		21				
	Litera de exploración	1	18	18		18				
	Conjunto dispensador-cortador de papel para litera	1	9		9	8		1		
	Escabel	1	17	17		17				
	Cortinaje de exploración	1	19		19	19				
	ML de guía para cortinas de zonas clínicas	4	25		25	25				
	Carro de curas con cajones	1	0							
	Armario vitrina colgado de 80 x 90 x 35 cm.	2	22	22		22				
	Mesa de trabajo de 140 x 80 x 74 cm.	1	24	24		24				
Cajonera colgante de dos cajones	1	17	17		16		1			
Papelera	1	17		17	17					
Cubo de basura con pedal 12L	1	16		16	13		3			
Perchero mural múltiple (módulo)	1	0								
Poyatas (Equipamiento fijo)	1	21		21	21					

INSPECCIÓN MOBILIARIO DEL HOSPITAL										
EDIFICIO:	HOSPITAL INFANTA LEONOR	INCOSA			FECHA:	05-10-11/01/18	INSPECTOR:		Elia, Juan Carlos, Ania y Valentina	
EXPLOTADOR:	Hospital de Vallecas S.A.				HORA:		ACOMPaña AL INSPECTOR:			
CONSULTAS EXTERNAS - CONSULTAS Y GABINETES A DISTRIBUIR ENTRE LOS MÓDULOS 1/3										
	Equipamiento de cada espacio	Unidades (Anexo VI)	Unidades existentes	Etiqueta		Estado			OBSERVACIONES Equipamiento	OBSERVACIONES Ubicación
				Si	No	Bueno	Roto	Deteriorado		
Salas de consulta con exploración 5	Negatoscopio de tres cuerpos	1	9	9		9				Se contabilizan 23 consultas
	Esfigmomanómetro de mercurio de pared	1	10		10	10				
	Oscilometro con brazal de pierna	1	0							
	Báscula de pie con altímetro	1	0							
	Foco de exploración de pie	1	11	11		11				
	Juego estándar de curas	3	5		5	5				
	Juego de bandejas	1	0							
	Dispensador de jabón	1	23		23	23				
	Dispensador de toallas de papel	1	23		23	23				
	Silla fija	2	44	44		44				
	Silla giratoria con brazos y ruedas	1	24	24		24				
	Taburete giratorio con ruedas	1	25	25		23		2		
	Litera de exploración	1	13	13		11		2		
	Conjunto dispensador-cortador de papel para litera	1	15		15	15				
	Escabel	1	15	15		15				
	Cortinaje de exploración	1	18		18	18				
	ML de guía para cortinas de zonas clínicas	4	20		20	20				
	Carro de curas con cajones	1	6		6	6				
	Armario vitrina colgado de 80 x 90 x 35 cm.	2	23	23		23				
	Mesa de trabajo de 140 x 80 x 74 cm.	1	23	23		23				
Cajonera colgante de dos cajones	1	20	20		20					
Papelera	1	35		35	35					
Cubo de basura con pedal 12L	1	12		12	8		4			
Perchero mural múltiple (módulo)	1	0								
Poyatas (Equipamiento fijo)	1	23		23	23					

INSPECCIÓN MOBILIARIO DEL HOSPITAL

EDIFICIO:	HOSPITAL INFANTA LEONOR	INCOSA	FECHA:	05-10-11/01/18	INSPECTOR:	Elia, Juan Carlos, Ania y Valentina
EXPLOTADOR:	Hospital de Vallecas S.A.		HORA:		ACOMPaña AL INSPECTOR:	

CONSULTAS EXTERNAS - CONSULTAS Y GABINETES A DISTRIBUIR ENTRE LOS MÓDULOS 1/3

	Equipamiento de cada espacio	Unidades (Anexo VI)	Unidades existentes	Etiqueta		Estado			OBSERVACIONES Equipamiento	OBSERVACIONES Ubicación
				Si	No	Bueno	Roto	Deteriorado		
Salas de consulta con exploración 6	Negatoscopio de tres cuerpos	1	1	1		1				1 biombo de 2 cuerpos, etiqueta
	Esfigmomanómetro de mercurio de pared	1	1		1	1				
	Oscilometro con brazal de pierna	1	0							
	Báscula de pie con altímetro	1	0							
	Foco de exploración de pie	1	1	1		1				
	Juego estándar de curas	3	0							
	Juego de bandejas	1	0							
	Dispensador de jabón	1	1		1	1				
	Dispensador de toallas de papel	1	1		1	1				
	Silla fija	2	2		2	2				
	Silla giratoria con brazos y ruedas	1	1	1		1				
	Taburete giratorio con ruedas	1	0							
	Litera de exploración	1	0						2 litera de exploración con cabecera, et	
	Conjunto dispensador-cortador de papel para litera	1	0							
	Escabel	1	0							
	Cortinaje de exploración	1	1		1	1				
	ML de guía para cortinas de zonas clínicas	4	1		1	1				
	Carro de curas con cajones	1	0							
	Armario vitrina colgado de 80 x 90 x 35 cm.	2	1	1		1				
	Mesa de trabajo de 140 x 80 x 74 cm.	1	1	1		1				
Cajonera colgante de dos cajones	1	1	1		1					
Papelera	1	1		1	1					
Cubo de basura con pedal 12L	1	1		1			1	sin tapa		
Perchero mural múltiple (módulo)	1	0						1 perchero de pie, etiqueta		
Poyatas (Equipamiento fijo)	1	1		1	1					

INSPECCIÓN MOBILIARIO DEL HOSPITAL

EDIFICIO:	HOSPITAL INFANTA LEONOR	INCOSA	FECHA:	05-10-11/01/18	INSPECTOR:	Elia, Juan Carlos, Ania y Valentina
EXPLOTADOR:	Hospital de Vallecas S.A.		HORA:		ACOMPaña AL INSPECTOR:	

CONSULTAS EXTERNAS - CONSULTAS Y GABINETES A DISTRIBUIR ENTRE LOS MÓDULOS 1/3

	Equipamiento de cada espacio	Unidades (Anexo VI)	Unidades existentes	Etiqueta		Estado			OBSERVACIONES Equipamiento	OBSERVACIONES Ubicación
				Si	No	Bueno	Roto	Deteriorado		
Salas de consulta con exploración 7	Negatoscopio de tres cuerpos	1	1	1		1				1 cajonera de tres cajones, sin ruedas, etiqueta
	Esfigmomanómetro de mercurio de pared	1	1		1	1				
	Oscilometro con brazal de pierna	1	0							
	Báscula de pie con altímetro	1	0							
	Foco de exploración de pie	1	0							
	Juego estándar de curas	3	0							
	Juego de bandejas	1	0							
	Dispensador de jabón	1	1		1	1				
	Dispensador de toallas de papel	1	1		1	1				
	Silla fija	2	2	2		2				
	Silla giratoria con brazos y ruedas	1	1	1		1				
	Taburete giratorio con ruedas	1	0							
	Litera de exploración	1	1	1		1				
	Conjunto dispensador-cortador de papel para litera	1	0							
	Escabel	1	0							
	Cortinaje de exploración	1	1		1	1				
	ML de guía para cortinas de zonas clínicas	4	1		1	1				
	Carro de curas con cajones	1	0							
	Armario vitrina colgado de 80 x 90 x 35 cm.	2	0							
	Mesa de trabajo de 140 x 80 x 74 cm.	1	1	1		1				
Cajonera colgante de dos cajones	1	1	1		1					
Papelera	1	1		1	1					
Cubo de basura con pedal 12L	1	1		1			1	sin tapa		
Perchero mural múltiple (módulo)	1	0						1 perchero de pie, etiqueta		
Poyatas (Equipamiento fijo)	1	1		1	1					

INSPECCIÓN MOBILIARIO DEL HOSPITAL

EDIFICIO:	HOSPITAL INFANTA LEONOR	INCOSA	FECHA:	05-10-11/01/18	INSPECTOR:	Elia, Juan Carlos, Ania y Valentina
EXPLOTADOR:	Hospital de Vallecas S.A.		HORA:		ACOMPaña AL INSPECTOR:	

CONSULTAS EXTERNAS - CONSULTAS Y GABINETES A DISTRIBUIR ENTRE LOS MÓDULOS 1/3

	Equipamiento de cada espacio	Unidades (Anexo VI)	Unidades existentes	Etiqueta		Estado			OBSERVACIONES Equipamiento	OBSERVACIONES Ubicación
				Si	No	Bueno	Roto	Deteriorado		
Salas de consulta con exploración 8	Negatoscopio de tres cuerpos	1	0							1 cajonera de tres cajones, sin ruedas, etiqueta
	Esfigmomanómetro de mercurio de pared	1	1		1	1				
	Oscilometro con brazal de pierna	1	0							
	Báscula de pie con altímetro	1	0							
	Foco de exploración de pie	1	0							
	Juego estándar de curas	3	0							
	Juego de bandejas	1	0							
	Dispensador de jabón	1	1		1	1				
	Dispensador de toallas de papel	1	1		1	1				
	Silla fija	2	14	13	1	14				
	Silla giratoria con brazos y ruedas	1	1	1		1				
	Taburete giratorio con ruedas	1	0							
	Litera de exploración	1	0							
	Conjunto dispensador-cortador de papel para litera	1	0							
	Escabel	1	0							
	Cortinaje de exploración	1	0							
	ML de guía para cortinas de zonas clínicas	4	0							
	Carro de curas con cajones	1	0							
	Armario vitrina colgado de 80 x 90 x 35 cm.	2	1	1		1				
	Mesa de trabajo de 140 x 80 x 74 cm.	1	1	1		1				
Cajonera colgante de dos cajones	1	1	1		1					
Papelera	1	2		2	2					
Cubo de basura con pedal 12L	1	0								
Perchero mural múltiple (módulo)	1	0						1 perchero de pie, etiqueta		
Poyatas (Equipamiento fijo)	1	1		1	1					

INSPECCIÓN MOBILIARIO DEL HOSPITAL

EDIFICIO:	HOSPITAL INFANTA LEONOR	INCOSA	FECHA:	05-10-11/01/18	INSPECTOR:	Elia, Juan Carlos, Ania y Valentina
EXPLOTADOR:	Hospital de Vallecas S.A.		HORA:		ACOMPaña AL INSPECTOR:	

CONSULTAS EXTERNAS - CONSULTAS Y GABINETES A DISTRIBUIR ENTRE LOS MÓDULOS 1/3

	Equipamiento de cada espacio	Unidades (Anexo VI)	Unidades existentes	Etiqueta		Estado			OBSERVACIONES Equipamiento	OBSERVACIONES Ubicación
				Si	No	Bueno	Roto	Deteriorado		
Salas de consulta con exploración 9	Negatoscopio de tres cuerpos	1	0							1 silla modular, etiqueta
	Esfigmomanómetro de mercurio de pared	1	1		1	1				
	Oscilometro con brazal de pierna	1	0							
	Báscula de pie con altímetro	1	0							
	Foco de exploración de pie	1	0							
	Juego estándar de curas	3	0							
	Juego de bandejas	1	0							
	Dispensador de jabón	1	1		1	1				
	Dispensador de toallas de papel	1	1		1	1				
	Silla fija	2	5	5		5				
	Silla giratoria con brazos y ruedas	1	1	1		1				
	Taburete giratorio con ruedas	1	0							
	Litera de exploración	1	0							
	Conjunto dispensador-cortador de papel para litera	1	0							
	Escabel	1	0							
	Cortinaje de exploración	1	0							
	ML de guía para cortinas de zonas clínicas	4	0							
	Carro de curas con cajones	1	0							
	Armario vitrina colgado de 80 x 90 x 35 cm.	2	1	1		1				
	Mesa de trabajo de 140 x 80 x 74 cm.	1	1	1				1		
Cajonera colgante de dos cajones	1	1	1		1					
Papelera	1	1		1	1					
Cubo de basura con pedal 12L	1	1		1			1	sin tapa		
Perchero mural múltiple (módulo)	1	0						2 percheros de pie, etiqueta		
Poyatas (Equipamiento fijo)	1	1		1	1					

INSPECCIÓN MOBILIARIO DEL HOSPITAL

EDIFICIO:	HOSPITAL INFANTA LEONOR	INCOSA	FECHA:	05-10-11/01/18	INSPECTOR:	Elia, Juan Carlos, Ania y Valentina
EXPLOTADOR:	Hospital de Vallecas S.A.		HORA:		ACOMPaña AL INSPECTOR:	

CONSULTAS EXTERNAS - CONSULTAS Y GABINETES A DISTRIBUIR ENTRE LOS MÓDULOS 1/3

	Equipamiento de cada espacio	Unidades (Anexo VI)	Unidades existentes	Etiqueta		Estado			OBSERVACIONES Equipamiento	OBSERVACIONES Ubicación
				Si	No	Bueno	Roto	Deteriorado		
Salas de consulta con exploración 10	Negatoscopio de tres cuerpos	1	1	1		1				2 armarios de 200 cm
	Esfigmomanómetro de mercurio de pared	1	1		1	1				
	Oscilometro con brazal de pierna	1	0							
	Báscula de pie con altímetro	1	0							
	Foco de exploración de pie	1	0							
	Juego estándar de curas	3	0							
	Juego de bandejas	1	0							
	Dispensador de jabón	1	1		1	1				
	Dispensador de toallas de papel	1	1		1	1				
	Silla fija	2	1	1		1				
	Silla giratoria con brazos y ruedas	1	1		1	1				
	Taburete giratorio con ruedas	1	2		2	2				
	Litera de exploración	1	0							
	Conjunto dispensador-cortador de papel para litera	1	0							
	Escabel	1	0							
	Cortinaje de exploración	1	1		1	1				
	ML de guía para cortinas de zonas clínicas	4	1		1	1				
	Carro de curas con cajones	1	0							
	Armario vitrina colgado de 80 x 90 x 35 cm.	2	1	1		1				
	Mesa de trabajo de 140 x 80 x 74 cm.	1	2	1	1	2				
Cajonera colgante de dos cajones	1	2	2		2					
Papelera	1	1		1	1					
Cubo de basura con pedal 12L	1	0								
Perchero mural múltiple (módulo)	1	0						1 perchero de pie, etiqueta		
Poyatas (Equipamiento fijo)	1	1		1	1					

INSPECCIÓN MOBILIARIO DEL HOSPITAL

EDIFICIO:	HOSPITAL INFANTA LEONOR	INCOSA	FECHA:	05-10-11/01/18	INSPECTOR:	Elia, Juan Carlos, Ania y Valentina
EXPLOTADOR:	Hospital de Vallecas S.A.		HORA:		ACOMPaña AL INSPECTOR:	

CONSULTAS EXTERNAS - CONSULTAS Y GABINETES A DISTRIBUIR ENTRE LOS MÓDULOS 1/3

	Equipamiento de cada espacio	Unidades (Anexo VI)	Unidades existentes	Etiqueta		Estado			OBSERVACIONES Equipamiento	OBSERVACIONES Ubicación
				Si	No	Bueno	Roto	Deteriorado		
Salas de consulta con exploración 11	Negatoscopio de tres cuerpos	1	1	1		1				
	Esfigmomanómetro de mercurio de pared	1	1	1		1				
	Oscilometro con brazal de pierna	1	0							
	Báscula de pie con altímetro	1	0							
	Foco de exploración de pie	1	1	1		1				
	Juego estándar de curas	3	0							
	Juego de bandejas	1	0							
	Dispensador de jabón	1	1		1	1				
	Dispensador de toallas de papel	1	1		1	1				
	Silla fija	2	2	2		2				
	Silla giratoria con brazos y ruedas	1	0							
	Taburete giratorio con ruedas	1	0							
	Litera de exploración	1	1	1		1				
	Conjunto dispensador-cortador de papel para litera	1	1		1	1				
	Escabel	1	1	1		1				
	Cortinaje de exploración	1	1		1	1				
	ML de guía para cortinas de zonas clínicas	4	1		1	1				
	Carro de curas con cajones	1	0							
	Armario vitrina colgado de 80 x 90 x 35 cm.	2	2	2		1		1	vitrina sin cristal	
	Mesa de trabajo de 140 x 80 x 74 cm.	1	1	1		1				
Cajonera colgante de dos cajones	1	1	1		1					
Papelera	1	0								
Cubo de basura con pedal 12L	1	0								
Perchero mural múltiple (módulo)	1	0								
Poyatas (Equipamiento fijo)	1	1		1	1					

INSPECCIÓN MOBILIARIO DEL HOSPITAL

EDIFICIO:	HOSPITAL INFANTA LEONOR	INCOSA	FECHA:	05-10-11/01/18	INSPECTOR:	Elia, Juan Carlos, Ania y Valentina
EXPLOTADOR:	Hospital de Vallecas S.A.		HORA:		ACOMPaña AL INSPECTOR:	

CONSULTAS EXTERNAS - CONSULTAS Y GABINETES A DISTRIBUIR ENTRE LOS MÓDULOS 1/3

	Equipamiento de cada espacio	Unidades (Anexo VI)	Unidades existentes	Etiqueta		Estado			OBSERVACIONES Equipamiento	OBSERVACIONES Ubicación
				Si	No	Bueno	Roto	Deteriorado		
Salas de consulta con exploración 12	Negatoscopio de tres cuerpos	1	1	1		1				
	Esfigmomanómetro de mercurio de pared	1	0							
	Oscilometro con brazal de pierna	1	0							
	Báscula de pie con altímetro	1	1	1		1				
	Foco de exploración de pie	1	1	1		1				
	Juego estándar de curas	3	0							
	Juego de bandejas	1	0							
	Dispensador de jabón	1	1		1	1				
	Dispensador de toallas de papel	1	1		1	1				
	Silla fija	2	2	2		2				
	Silla giratoria con brazos y ruedas	1	0							
	Taburete giratorio con ruedas	1	1	1		1				
	Litera de exploración	1	1	1		1				
	Conjunto dispensador-cortador de papel para litera	1	1	1		1				
	Escabel	1	1	1		1				
	Cortinaje de exploración	1	1		1	1				
	ML de guía para cortinas de zonas clínicas	4	1		1	1				
	Carro de curas con cajones	1	0							
	Armario vitrina colgado de 80 x 90 x 35 cm.	2	1	1		1				
	Mesa de trabajo de 140 x 80 x 74 cm.	1	1	1		1				
Cajonera colgante de dos cajones	1	1	1					1		
Papelera	1	1		1	1					
Cubo de basura con pedal 12L	1	0								
Perchero mural múltiple (módulo)	1	0								
Poyatas (Equipamiento fijo)	1	1		1	1					

INSPECCIÓN MOBILIARIO DEL HOSPITAL

EDIFICIO:	HOSPITAL INFANTA LEONOR	INCOSA	FECHA:	05-10-11/01/18	INSPECTOR:	Elia, Juan Carlos, Ania y Valentina
EXPLOTADOR:	Hospital de Vallecas S.A.		HORA:		ACOMPaña AL INSPECTOR:	

CONSULTAS EXTERNAS - CONSULTAS Y GABINETES A DISTRIBUIR ENTRE LOS MÓDULOS 1/3

	Equipamiento de cada espacio	Unidades (Anexo VI)	Unidades existentes	Etiqueta		Estado			OBSERVACIONES Equipamiento	OBSERVACIONES Ubicación
				Si	No	Bueno	Roto	Deteriorado		
Salas de consulta con exploración 13	Negatoscopio de tres cuerpos	1	1	1		1				
	Esfigmomanómetro de mercurio de pared	1	0							
	Oscilometro con brazal de pierna	1	0							
	Báscula de pie con altímetro	1	0							
	Foco de exploración de pie	1	0							
	Juego estándar de curas	3	0							
	Juego de bandejas	1	0							
	Dispensador de jabón	1	1		1	1				
	Dispensador de toallas de papel	1	1		1	1				
	Silla fija	2	2	2		2				
	Silla giratoria con brazos y ruedas	1	1	1		1				
	Taburete giratorio con ruedas	1	2	2		2				
	Litera de exploración	1	1	1		1				
	Conjunto dispensador-cortador de papel para litera	1	1		1	1				
	Escabel	1	1		1	1				
	Cortinaje de exploración	1	1		1	1				
	ML de guía para cortinas de zonas clínicas	4	1		1	1				
	Carro de curas con cajones	1	0							
	Armario vitrina colgado de 80 x 90 x 35 cm.	2	1	1		1				
	Mesa de trabajo de 140 x 80 x 74 cm.	1	1	1		1				
Cajonera colgante de dos cajones	1	1	1		1					
Papelera	1	1		1	1					
Cubo de basura con pedal 12L	1	1		1	1					
Perchero mural múltiple (módulo)	1	0								
Poyatas (Equipamiento fijo)	1	1		1	1					

INSPECCIÓN MOBILIARIO DEL HOSPITAL

EDIFICIO:	HOSPITAL INFANTA LEONOR	INCOSA	FECHA:	05-10-11/01/18	INSPECTOR:	Elia, Juan Carlos, Ania y Valentina
EXPLOTADOR:	Hospital de Vallecas S.A.		HORA:		ACOMPaña AL INSPECTOR:	

CONSULTAS EXTERNAS - CONSULTAS Y GABINETES A DISTRIBUIR ENTRE LOS MÓDULOS 1/3

	Equipamiento de cada espacio	Unidades (Anexo VI)	Unidades existentes	Etiqueta		Estado			OBSERVACIONES Equipamiento	OBSERVACIONES Ubicación
				Si	No	Bueno	Roto	Deteriorado		
Salas de consulta con exploración 14	Negatoscopio de tres cuerpos	1	1	1		1				
	Esfigmomanómetro de mercurio de pared	1	1		1	1				
	Oscilometro con brazal de pierna	1	0							
	Báscula de pie con altímetro	1	0							
	Foco de exploración de pie	1	0							
	Juego estándar de curas	3	0							
	Juego de bandejas	1	0							
	Dispensador de jabón	1	1		1	1				
	Dispensador de toallas de papel	1	1		1	1				
	Silla fija	2	2	2		2				
	Silla giratoria con brazos y ruedas	1	1	1		1				
	Taburete giratorio con ruedas	1	1	1		1				
	Litera de exploración	1	1	1		1				
	Conjunto dispensador-cortador de papel para litera	1	1		1	1				
	Escabel	1	1	1		1				
	Cortinaje de exploración	1	1		1	1				
	ML de guía para cortinas de zonas clínicas	4	1		1	1				
	Carro de curas con cajones	1	0							
	Armario vitrina colgado de 80 x 90 x 35 cm.	2	1	1		1				
	Mesa de trabajo de 140 x 80 x 74 cm.	1	1	1		1				
Cajonera colgante de dos cajones	1	1	1		1					
Papelera	1	1		1	1					
Cubo de basura con pedal 12L	1	1		1	1					
Perchero mural múltiple (módulo)	1	0								
Poyatas (Equipamiento fijo)	1	1		1	1					

INSPECCIÓN MOBILIARIO DEL HOSPITAL

EDIFICIO:	HOSPITAL INFANTA LEONOR	INCOSA	FECHA:	05-10-11/01/18	INSPECTOR:	Elia, Juan Carlos, Ania y Valentina
EXPLOTADOR:	Hospital de Vallecas S.A.		HORA:		ACOMPaña AL INSPECTOR:	

CONSULTAS EXTERNAS - CONSULTAS Y GABINETES A DISTRIBUIR ENTRE LOS MÓDULOS 1/3

	Equipamiento de cada espacio	Unidades (Anexo VI)	Unidades existentes	Etiqueta		Estado			OBSERVACIONES Equipamiento	OBSERVACIONES Ubicación
				Si	No	Bueno	Roto	Deteriorado		
Salas de consulta con exploración 15	Negatoscopio de tres cuerpos	1	1	1		1				
	Esfigmomanómetro de mercurio de pared	1	1	1		1				
	Oscilometro con brazal de pierna	1	0							
	Báscula de pie con altímetro	1	0							
	Foco de exploración de pie	1	0							
	Juego estándar de curas	3	0							
	Juego de bandejas	1	0							
	Dispensador de jabón	1	1	1		1				
	Dispensador de toallas de papel	1	1	1		1				
	Silla fija	2	2	2		2				
	Silla giratoria con brazos y ruedas	1	1	1		1				
	Taburete giratorio con ruedas	1	1	1		1				
	Litera de exploración	1	1	1		1				
	Conjunto dispensador-cortador de papel para litera	1	1	1		1				
	Escabel	1	0							
	Cortinaje de exploración	1	1	1		1				
	ML de guía para cortinas de zonas clínicas	4	1		1	1				
	Carro de curas con cajones	1	0							
	Armario vitrina colgado de 80 x 90 x 35 cm.	2	1	1				1	sin cristal	
	Mesa de trabajo de 140 x 80 x 74 cm.	1	1	1		1				
Cajonera colgante de dos cajones	1	1	1		1					
Papelera	1	1		1	1					
Cubo de basura con pedal 12L	1	1		1			1	sin tapa		
Perchero mural múltiple (módulo)	1	0								
Poyatas (Equipamiento fijo)	1	1		1	1					

INSPECCIÓN MOBILIARIO DEL HOSPITAL

EDIFICIO:	HOSPITAL INFANTA LEONOR	INCOSA	FECHA:	05-10-11/01/18	INSPECTOR:	Elia, Juan Carlos, Ania y Valentina
EXPLOTADOR:	Hospital de Vallecas S.A.		HORA:		ACOMPaña AL INSPECTOR:	

CONSULTAS EXTERNAS - CONSULTAS Y GABINETES A DISTRIBUIR ENTRE LOS MÓDULOS 1/3

	Equipamiento de cada espacio	Unidades (Anexo VI)	Unidades existentes	Etiqueta		Estado			OBSERVACIONES Equipamiento	OBSERVACIONES Ubicación
				Si	No	Bueno	Roto	Deteriorado		
Salas de consulta con exploración 16	Negatoscopio de tres cuerpos	1	1	1		1				
	Esfigmomanómetro de mercurio de pared	1	1	1		1				
	Oscilometro con brazal de pierna	1	0							
	Báscula de pie con altímetro	1	0							
	Foco de exploración de pie	1	1	1		1				
	Juego estándar de curas	3	0							
	Juego de bandejas	1	0							
	Dispensador de jabón	1	1		1	1				
	Dispensador de toallas de papel	1	1		1	1				
	Silla fija	2	2	2		2				
	Silla giratoria con brazos y ruedas	1	1	1		1				
	Taburete giratorio con ruedas	1	1	1		1				
	Litera de exploración	1	1	1		1				
	Conjunto dispensador-cortador de papel para litera	1	1		1	1				
	Escabel	1	1	1		1				
	Cortinaje de exploración	1	1		1	1				
	ML de guía para cortinas de zonas clínicas	4	1		1	1				
	Carro de curas con cajones	1	0							
	Armario vitrina colgado de 80 x 90 x 35 cm.	2	1	1		1				
	Mesa de trabajo de 140 x 80 x 74 cm.	1	1	1		1				
Cajonera colgante de dos cajones	1	1	1		1					
Papelera	1	1	1		1					
Cubo de basura con pedal 12L	1	1		1	1					
Perchero mural múltiple (módulo)	1	0								
Poyatas (Equipamiento fijo)	1	1		1	1					

INSPECCIÓN MOBILIARIO DEL HOSPITAL

EDIFICIO:	HOSPITAL INFANTA LEONOR	INCOSA	FECHA:	05-10-11/01/18	INSPECTOR:	Elia, Juan Carlos, Ania y Valentina
EXPLOTADOR:	Hospital de Vallecas S.A.		HORA:		ACOMPaña AL INSPECTOR:	

CONSULTAS EXTERNAS - CONSULTAS Y GABINETES A DISTRIBUIR ENTRE LOS MÓDULOS 1/3

	Equipamiento de cada espacio	Unidades (Anexo VI)	Unidades existentes	Etiqueta		Estado			OBSERVACIONES Equipamiento	OBSERVACIONES Ubicación
				Si	No	Bueno	Roto	Deteriorado		
Salas de consulta con exploración 17	Negatoscopio de tres cuerpos	1	1	1		1				
	Esfigmomanómetro de mercurio de pared	1	0							
	Oscilometro con brazal de pierna	1	0							
	Báscula de pie con altímetro	1	0							
	Foco de exploración de pie	1	1	1		1				
	Juego estándar de curas	3	0							
	Juego de bandejas	1	0							
	Dispensador de jabón	1	1		1	1				
	Dispensador de toallas de papel	1	1		1	1				
	Silla fija	2	1	1		1				
	Silla giratoria con brazos y ruedas	1	1	1		1				
	Taburete giratorio con ruedas	1	1	1		1				
	Litera de exploración	1	1	1		1				
	Conjunto dispensador-cortador de papel para litera	1	1		1	1				
	Escabel	1	0							
	Cortinaje de exploración	1	0							
	ML de guía para cortinas de zonas clínicas	4	0							
	Carro de curas con cajones	1	1	1		1				
	Armario vitrina colgado de 80 x 90 x 35 cm.	2	1	1		1				
	Mesa de trabajo de 140 x 80 x 74 cm.	1	1	1		1				
Cajonera colgante de dos cajones	1	1	1		1					
Papelera	1	1		1	1					
Cubo de basura con pedal 12L	1	0								
Perchero mural múltiple (módulo)	1	0								
Poyatas (Equipamiento fijo)	1	1		1	1					

INSPECCIÓN MOBILIARIO DEL HOSPITAL

EDIFICIO:	HOSPITAL INFANTA LEONOR	INCOSA	FECHA:	05-10-11/01/18	INSPECTOR:	Elia, Juan Carlos, Ania y Valentina
EXPLOTADOR:	Hospital de Vallecas S.A.		HORA:		ACOMPaña AL INSPECTOR:	

CONSULTAS EXTERNAS - CONSULTAS Y GABINETES A DISTRIBUIR ENTRE LOS MÓDULOS 1/3

	Equipamiento de cada espacio	Unidades (Anexo VI)	Unidades existentes	Etiqueta		Estado			OBSERVACIONES Equipamiento	OBSERVACIONES Ubicación
				Si	No	Bueno	Roto	Deteriorado		
Salas de consulta con exploración 18	Negatoscopio de tres cuerpos	1	1	1		1				
	Esfigmomanómetro de mercurio de pared	1	1	1		1				
	Oscilometro con brazal de pierna	1	0							
	Báscula de pie con altímetro	1	1	1		1				
	Foco de exploración de pie	1	1	1		1				
	Juego estándar de curas	3	0							
	Juego de bandejas	1	0							
	Dispensador de jabón	1	1		1	1				
	Dispensador de toallas de papel	1	1		1	1				
	Silla fija	2	1	1		1				
	Silla giratoria con brazos y ruedas	1	1	1		1				
	Taburete giratorio con ruedas	1	1	1		1				
	Litera de exploración	1	1	1		1				
	Conjunto dispensador-cortador de papel para litera	1	1		1	1				
	Escabel	1	1	1		1				
	Cortinaje de exploración	1	1		1	1				
	ML de guía para cortinas de zonas clínicas	4	1		1	1				
	Carro de curas con cajones	1	0							
	Armario vitrina colgado de 80 x 90 x 35 cm.	2	1	1		1				
	Mesa de trabajo de 140 x 80 x 74 cm.	1	1	1		1				
Cajonera colgante de dos cajones	1	1	1		1					
Papelera	1	1		1	1					
Cubo de basura con pedal 12L	1	0								
Perchero mural múltiple (módulo)	1	0								
Poyatas (Equipamiento fijo)	1	1		1	1					

INSPECCIÓN MOBILIARIO DEL HOSPITAL

EDIFICIO:	HOSPITAL INFANTA LEONOR	INCOSA	FECHA:	05-10-11/01/18	INSPECTOR:	Elia, Juan Carlos, Ania y Valentina
EXPLOTADOR:	Hospital de Vallecas S.A.		HORA:		ACOMPaña AL INSPECTOR:	

CONSULTAS EXTERNAS - CONSULTAS Y GABINETES A DISTRIBUIR ENTRE LOS MÓDULOS 1/3

	Equipamiento de cada espacio	Unidades (Anexo VI)	Unidades existentes	Etiqueta		Estado			OBSERVACIONES Equipamiento	OBSERVACIONES Ubicación
				Si	No	Bueno	Roto	Deteriorado		
Salas de consulta con exploración 19	Negatoscopio de tres cuerpos	1	1	1		1				
	Esfigmomanómetro de mercurio de pared	1	1		1	1				
	Oscilometro con brazal de pierna	1	0							
	Báscula de pie con altímetro	1	0							
	Foco de exploración de pie	1	1	1		1				
	Juego estándar de curas	3	0							
	Juego de bandejas	1	0							
	Dispensador de jabón	1	1		1	1				
	Dispensador de toallas de papel	1	1		1	1				
	Silla fija	2	2	2		2				
	Silla giratoria con brazos y ruedas	1	1	1		1				
	Taburete giratorio con ruedas	1	0							
	Litera de exploración	1	1	1		1				
	Conjunto dispensador-cortador de papel para litera	1	1		1	1				
	Escabel	1	0							
	Cortinaje de exploración	1	1		1	1				
	ML de guía para cortinas de zonas clínicas	4	1		1	1				
	Carro de curas con cajones	1	0							
	Armario vitrina colgado de 80 x 90 x 35 cm.	2	1	1		1				
	Mesa de trabajo de 140 x 80 x 74 cm.	1	1	1		1				
Cajonera colgante de dos cajones	1	1	1					1	1001002076108	
Papelera	1	1		1	1					
Cubo de basura con pedal 12L	1	1		1	1					
Perchero mural múltiple (módulo)	1	0								
Poyatas (Equipamiento fijo)	1	1		1	1					

INSPECCIÓN MOBILIARIO DEL HOSPITAL

EDIFICIO:	HOSPITAL INFANTA LEONOR	INCOSA	FECHA:	05-10-11/01/18	INSPECTOR:	Elia, Juan Carlos, Ania y Valentina
EXPLOTADOR:	Hospital de Vallecas S.A.		HORA:		ACOMPaña AL INSPECTOR:	

CONSULTAS EXTERNAS - CONSULTAS Y GABINETES A DISTRIBUIR ENTRE LOS MÓDULOS 1/3

	Equipamiento de cada espacio	Unidades (Anexo VI)	Unidades existentes	Etiqueta		Estado			OBSERVACIONES Equipamiento	OBSERVACIONES Ubicación
				Si	No	Bueno	Roto	Deteriorado		
Salas de consulta con exploración 20	Negatoscopio de tres cuerpos	1	1	1		1				
	Esfigmomanómetro de mercurio de pared	1	1	1		1				
	Oscilometro con brazal de pierna	1	0							
	Báscula de pie con altímetro	1	0							
	Foco de exploración de pie	1	3	3		3				
	Juego estándar de curas	3	0							
	Juego de bandejas	1	0							
	Dispensador de jabón	1	1		1	1				
	Dispensador de toallas de papel	1	1		1	1				
	Silla fija	2	2	2		2				
	Silla giratoria con brazos y ruedas	1	1	1		1				
	Taburete giratorio con ruedas	1	0							
	Litera de exploración	1	1	1		1				
	Conjunto dispensador-cortador de papel para litera	1	1		1	1				
	Escabel	1	1	1		1				
	Cortinaje de exploración	1	1		1	1				
	ML de guía para cortinas de zonas clínicas	4	1		1	1				
	Carro de curas con cajones	1	0							
	Armario vitrina colgado de 80 x 90 x 35 cm.	2	1	1		1				
	Mesa de trabajo de 140 x 80 x 74 cm.	1	1	1		1				
Cajonera colgante de dos cajones	1	1	1		1					
Papelera	1	1		1	1					
Cubo de basura con pedal 12L	1	0								
Perchero mural múltiple (módulo)	1	0								
Poyatas (Equipamiento fijo)	1	1		1	1					

INSPECCIÓN MOBILIARIO DEL HOSPITAL

EDIFICIO:	HOSPITAL INFANTA LEONOR	INCOSA	FECHA:	05-10-11/01/18	INSPECTOR:	Elia, Juan Carlos, Ania y Valentina
EXPLOTADOR:	Hospital de Vallecas S.A.		HORA:		ACOMPaña AL INSPECTOR:	

CONSULTAS EXTERNAS - CONSULTAS Y GABINETES A DISTRIBUIR ENTRE LOS MÓDULOS 1/3

	Equipamiento de cada espacio	Unidades (Anexo VI)	Unidades existentes	Etiqueta		Estado			OBSERVACIONES Equipamiento	OBSERVACIONES Ubicación
				Si	No	Bueno	Roto	Deteriorado		
Salas de consulta con exploración 21	Negatoscopio de tres cuerpos	1	1	1		1				
	Esfigmomanómetro de mercurio de pared	1	0							
	Oscilometro con brazal de pierna	1	0							
	Báscula de pie con altímetro	1	0							
	Foco de exploración de pie	1	0							
	Juego estándar de curas	3	1		1	1				
	Juego de bandejas	1	0							
	Dispensador de jabón	1	1		1	1				
	Dispensador de toallas de papel	1	1		1	1				
	Silla fija	2	0							
	Silla giratoria con brazos y ruedas	1	2	2		2				
	Taburete giratorio con ruedas	1	0							
	Litera de exploración	1	1	1		1				
	Conjunto dispensador-cortador de papel para litera	1	1		1	1				
	Escabel	1	0							
	Cortinaje de exploración	1	1		1	1				
	ML de guía para cortinas de zonas clínicas	4	1		1	1				
	Carro de curas con cajones	1	0							
	Armario vitrina colgado de 80 x 90 x 35 cm.	2	1	1		1				
	Mesa de trabajo de 140 x 80 x 74 cm.	1	1	1		1				
Cajonera colgante de dos cajones	1	1	1				1	1001002071400		
Papelera	1	1		1	1					
Cubo de basura con pedal 12L	1	0								
Perchero mural múltiple (módulo)	1	0								
Poyatas (Equipamiento fijo)	1	1		1	1					

INSPECCIÓN MOBILIARIO DEL HOSPITAL										
EDIFICIO:	HOSPITAL INFANTA LEONOR	INCOSA			FECHA:	05-10-11/01/18	INSPECTOR:		Elia, Juan Carlos, Ania y Valentina	
EXPLOTADOR:	Hospital de Vallecas S.A.				HORA:		ACOMPaña AL INSPECTOR:			
CONSULTAS EXTERNAS - CONSULTAS Y GABINETES A DISTRIBUIR ENTRE LOS MÓDULOS 1/3										
	Equipamiento de cada espacio	Unidades (Anexo VI)	Unidades existentes	Etiqueta		Estado			OBSERVACIONES Equipamiento	OBSERVACIONES Ubicación
				Si	No	Bueno	Roto	Deteriorado		
Salas de consulta con exploración 22	Negatoscopio de tres cuerpos	1	1	1		1				
	Esfigmomanómetro de mercurio de pared	1	1	1		1				
	Oscilometro con brazal de pierna	1	0							
	Báscula de pie con altímetro	1	0							
	Foco de exploración de pie	1	0							
	Juego estándar de curas	3	1		1	1				
	Juego de bandejas	1	0							
	Dispensador de jabón	1	1		1	1				
	Dispensador de toallas de papel	1	1		1	1				
	Silla fija	2	2	2		2				
	Silla giratoria con brazos y ruedas	1	1	1		1				
	Taburete giratorio con ruedas	1	1	1		1				
	Litera de exploración	1	1	1		1				
	Conjunto dispensador-cortador de papel para litera	1	1		1	1				
	Escabel	1	3	3		3				
	Cortinaje de exploración	1	1		1	1				
	ML de guía para cortinas de zonas clínicas	4	1		1	1				
	Carro de curas con cajones	1	0							
	Armario vitrina colgado de 80 x 90 x 35 cm.	2	1	1		1				
	Mesa de trabajo de 140 x 80 x 74 cm.	1	1	1		1				
Cajonera colgante de dos cajones	1	1	1				1	1001002072209		
Papelera	1	1		1	1					
Cubo de basura con pedal 12L	1	1		1	1					
Perchero mural múltiple (módulo)	1	0								
Poyatas (Equipamiento fijo)	1	1		1	1					

INSPECCIÓN MOBILIARIO DEL HOSPITAL

EDIFICIO:	HOSPITAL INFANTA LEONOR	INCOSA	FECHA:	05-10-11/01/18	INSPECTOR:	Elia, Juan Carlos, Ania y Valentina
EXPLOTADOR:	Hospital de Vallecas S.A.		HORA:		ACOMPaña AL INSPECTOR:	

CONSULTAS EXTERNAS - CONSULTAS Y GABINETES A DISTRIBUIR ENTRE LOS MÓDULOS 1/3

	Equipamiento de cada espacio	Unidades (Anexo VI)	Unidades existentes	Etiqueta		Estado			OBSERVACIONES Equipamiento	OBSERVACIONES Ubicación
				Si	No	Bueno	Roto	Deteriorado		
Salas de consulta con exploración 23	Negatoscopio de tres cuerpos	1	1	1		1				
	Esfigmomanómetro de mercurio de pared	1	1	1		1				
	Oscilometro con brazal de pierna	1	0							
	Báscula de pie con altímetro	1	0							
	Foco de exploración de pie	1	0							
	Juego estándar de curas	3	1	1		1				
	Juego de bandejas	1	0							
	Dispensador de jabón	1	1		1	1				
	Dispensador de toallas de papel	1	1		1	1				
	Silla fija	2	2	2		2				
	Silla giratoria con brazos y ruedas	1	1	1		1				
	Taburete giratorio con ruedas	1	1	1		1				
	Litera de exploración	1	1	1		1				
	Conjunto dispensador-cortador de papel para litera	1	1		1	1				
	Escabel	1	1	1		1				
	Cortinaje de exploración	1	1		1	1				
	ML de guía para cortinas de zonas clínicas	4	1		1	1				
	Carro de curas con cajones	1	1	1		1				
	Armario vitrina colgado de 80 x 90 x 35 cm.	2	1	1		1				
	Mesa de trabajo de 140 x 80 x 74 cm.	1	1	1		1				
Cajonera colgante de dos cajones	1	1	1		1					
Papelera	1	1		1	1					
Cubo de basura con pedal 12L	1	1		1	1					
Perchero mural múltiple (módulo)	1	0								
Poyatas (Equipamiento fijo)	1	1		1	1					

INSPECCIÓN MOBILIARIO DEL HOSPITAL

EDIFICIO:	HOSPITAL INFANTA LEONOR	INCOSA	FECHA:	05-10-11/01/18	INSPECTOR:	Elia, Juan Carlos, Ania y Valentina
EXPLOTADOR:	Hospital de Vallecas S.A.		HORA:		ACOMPaña AL INSPECTOR:	

CONSULTAS EXTERNAS - CONSULTAS Y GABINETES A DISTRIBUIR ENTRE LOS MÓDULOS 1/3

	Equipamiento de cada espacio	Unidades (Anexo VI)	Unidades existentes	Etiqueta		Estado			OBSERVACIONES Equipamiento	OBSERVACIONES Ubicación
				Si	No	Bueno	Roto	Deteriorado		
Salas de consulta con exploración 24	Negatoscopio de tres cuerpos	1	1	1		1				
	Esfigmomanómetro de mercurio de pared	1	1	1		1				
	Oscilometro con brazal de pierna	1	0							
	Báscula de pie con altímetro	1	0							
	Foco de exploración de pie	1	0							
	Juego estándar de curas	3	0							
	Juego de bandejas	1	0							
	Dispensador de jabón	1	1		1	1				
	Dispensador de toallas de papel	1	1		1	1				
	Silla fija	2	2	2		2				
	Silla giratoria con brazos y ruedas	1	1	1		1				
	Taburete giratorio con ruedas	1	1		1	1				
	Litera de exploración	1	1	1		1				
	Conjunto dispensador-cortador de papel para litera	1	1		1	1				
	Escabel	1	1	1		1				
	Cortinaje de exploración	1	1		1	1				
	ML de guía para cortinas de zonas clínicas	4	1		1	1				
	Carro de curas con cajones	1	0							
	Armario vitrina colgado de 80 x 90 x 35 cm.	2	1	1		1				
	Mesa de trabajo de 140 x 80 x 74 cm.	1	1		1	1				
Cajonera colgante de dos cajones	1	1	1		1					
Papelera	1	1		1	1					
Cubo de basura con pedal 12L	1	1		1	1					
Perchero mural múltiple (módulo)	1	0								
Poyatas (Equipamiento fijo)	1	1		1	1					

INSPECCIÓN MOBILIARIO DEL HOSPITAL

EDIFICIO:	HOSPITAL INFANTA LEONOR	INCOSA	FECHA:	05-10-11/01/18	INSPECTOR:	Elia, Juan Carlos, Ania y Valentina
EXPLOTADOR:	Hospital de Vallecas S.A.		HORA:		ACOMPaña AL INSPECTOR:	

CONSULTAS EXTERNAS - CONSULTAS Y GABINETES A DISTRIBUIR ENTRE LOS MÓDULOS 1/3

	Equipamiento de cada espacio	Unidades (Anexo VI)	Unidades existentes	Etiqueta		Estado			OBSERVACIONES Equipamiento	OBSERVACIONES Ubicación
				Si	No	Bueno	Roto	Deteriorado		
Salas de consulta con exploración 25	Negatoscopio de tres cuerpos	1	1	1		1				
	Esfigmomanómetro de mercurio de pared	1	1		1	1				
	Oscilometro con brazal de pierna	1	0							
	Báscula de pie con altímetro	1	1		1	1				
	Foco de exploración de pie	1	0							
	Juego estándar de curas	3	0							
	Juego de bandejas	1	0							
	Dispensador de jabón	1	1		1	1				
	Dispensador de toallas de papel	1	1		1	1				
	Silla fija	2	2	2		2				
	Silla giratoria con brazos y ruedas	1	1	1		1				
	Taburete giratorio con ruedas	1	1	1		1				
	Litera de exploración	1	1	1		1				
	Conjunto dispensador-cortador de papel para litera	1	1		1	1				
	Escabel	1	1	1		1				
	Cortinaje de exploración	1	1		1	1				
	ML de guía para cortinas de zonas clínicas	4	1		1	1				
	Carro de curas con cajones	1	0							
	Armario vitrina colgado de 80 x 90 x 35 cm.	2	1	1		1				
	Mesa de trabajo de 140 x 80 x 74 cm.	1	1	1		1				
Cajonera colgante de dos cajones	1	1	1		1					
Papelera	1	1		1	1					
Cubo de basura con pedal 12L	1	1		1	1					
Perchero mural múltiple (módulo)	1	0								
Poyatas (Equipamiento fijo)	1	1		1	1					

INSPECCIÓN MOBILIARIO DEL HOSPITAL

EDIFICIO:	HOSPITAL INFANTA LEONOR	INCOSA	FECHA:	05-10-11/01/18	INSPECTOR:	Elia, Juan Carlos, Ania y Valentina
EXPLOTADOR:	Hospital de Vallecas S.A.		HORA:		ACOMPaña AL INSPECTOR:	

CONSULTAS EXTERNAS - CONSULTAS Y GABINETES A DISTRIBUIR ENTRE LOS MÓDULOS 1/3

	Equipamiento de cada espacio	Unidades (Anexo VI)	Unidades existentes	Etiqueta		Estado			OBSERVACIONES Equipamiento	OBSERVACIONES Ubicación
				Si	No	Bueno	Roto	Deteriorado		
Salas de consulta con exploración 26	Negatoscopio de tres cuerpos	1	1	1		1				
	Esfigmomanómetro de mercurio de pared	1	1		1	1				
	Oscilometro con brazal de pierna	1	0							
	Báscula de pie con altímetro	1	0							
	Foco de exploración de pie	1	0							
	Juego estándar de curas	3	0							
	Juego de bandejas	1	0							
	Dispensador de jabón	1	1		1	1				
	Dispensador de toallas de papel	1	1		1	1				
	Silla fija	2	2	2		2				
	Silla giratoria con brazos y ruedas	1	1	1		1				
	Taburete giratorio con ruedas	1	1	1		1				
	Litera de exploración	1	1	1		1				
	Conjunto dispensador-cortador de papel para litera	1	1		1	1				
	Escabel	1	1		1	1				
	Cortinaje de exploración	1	1		1	1				
	ML de guía para cortinas de zonas clínicas	4	1		1	1				
	Carro de curas con cajones	1	0							
	Armario vitrina colgado de 80 x 90 x 35 cm.	2	1	1		1				
	Mesa de trabajo de 140 x 80 x 74 cm.	1	1	1		1				
Cajonera colgante de dos cajones	1	1	1		1					
Papelera	1	1		1	1					
Cubo de basura con pedal 12L	1	1		1	1					
Perchero mural múltiple (módulo)	1	0								
Poyatas (Equipamiento fijo)	1	1	1		1					

INSPECCIÓN MOBILIARIO DEL HOSPITAL										
EDIFICIO:	HOSPITAL INFANTA LEONOR	INCOSA			FECHA:	05-10-11/01/18	INSPECTOR:		Elia, Juan Carlos, Ania y Valentina	
EXPLOTADOR:	Hospital de Vallecas S.A.				HORA:		ACOMPaña AL INSPECTOR:			
CONSULTAS EXTERNAS - CONSULTAS Y GABINETES A DISTRIBUIR ENTRE LOS MÓDULOS 1/3										
	Equipamiento de cada espacio	Unidades (Anexo VI)	Unidades existentes	Etiqueta		Estado			OBSERVACIONES Equipamiento	OBSERVACIONES Ubicación
				Si	No	Bueno	Roto	Deteriorado		
Salas de consulta con exploración 27	Negatoscopio de tres cuerpos	1	0						1 LITERA DE EXPLORACIÓN GINECOLÓGICA	
	Esfigmomanómetro de mercurio de pared	1	1	1				1	1001001820306	
	Oscilometro con brazal de pierna	1	0							
	Báscula de pie con altímetro	1	0							
	Foco de exploración de pie	1	0						1 perchero de pie	
	Juego estándar de curas	3	0							
	Juego de bandejas	1	0							
	Dispensador de jabón	1	1		1	1				
	Dispensador de toallas de papel	1	1		1	1				
	Silla fija	2	2	2		2				
	Silla giratoria con brazos y ruedas	1	1	1		1				
	Taburete giratorio con ruedas	1	2	2		2				
	Litera de exploración	1	0							
	Conjunto dispensador-cortador de papel para litera	1	0							
	Escabel	1	0							
	Cortinaje de exploración	1	1		1	1				
	ML de guía para cortinas de zonas clínicas	4	1		1	1				
	Carro de curas con cajones	1	0							
	Armario vitrina colgado de 80 x 90 x 35 cm.	2	1	1		1				
	Mesa de trabajo de 140 x 80 x 74 cm.	1	1	1		1				
Cajonera colgante de dos cajones	1	0								
Papelera	1	1		1	1					
Cubo de basura con pedal 12L	1	2		2	1		1	sin tapa		
Perchero mural múltiple (módulo)	1	0								
Poyatas (Equipamiento fijo)	1	1		1	1					

INSPECCIÓN MOBILIARIO DEL HOSPITAL

EDIFICIO:	HOSPITAL INFANTA LEONOR	INCOSA	FECHA:	05-10-11/01/18	INSPECTOR:	Elia, Juan Carlos, Ania y Valentina
EXPLOTADOR:	Hospital de Vallecas S.A.		HORA:		ACOMPaña AL INSPECTOR:	

CONSULTAS EXTERNAS - CONSULTAS Y GABINETES A DISTRIBUIR ENTRE LOS MÓDULOS 1/3

	Equipamiento de cada espacio	Unidades (Anexo VI)	Unidades existentes	Etiqueta		Estado			OBSERVACIONES Equipamiento	OBSERVACIONES Ubicación
				Si	No	Bueno	Roto	Deteriorado		
Salas de consulta con exploración 28	Negatoscopio de tres cuerpos	1	0						1 cajonera de tres cajones sin ruedas et	
	Esfigmomanómetro de mercurio de pared	1	1	1		1			1 perchero de pie	
	Oscilometro con brazal de pierna	1	0						1 litera de exploración ginecológica	
	Báscula de pie con altímetro	1	0							
	Foco de exploración de pie	1	1	1		1				
	Juego estándar de curas	3	0							
	Juego de bandejas	1	0							
	Dispensador de jabón	1	1		1	1				
	Dispensador de toallas de papel	1	1		1	1				
	Silla fija	2	2	2		2				
	Silla giratoria con brazos y ruedas	1	1	1		1				
	Taburete giratorio con ruedas	1	1	1		1				
	Litera de exploración	1	0							
	Conjunto dispensador-cortador de papel para litera	1	0							
	Escabel	1	0							
	Cortinaje de exploración	1	1		1	1				
	ML de guía para cortinas de zonas clínicas	4	1		1	1				
	Carro de curas con cajones	1	0							
	Armario vitrina colgado de 80 x 90 x 35 cm.	2	1	1		1				
	Mesa de trabajo de 140 x 80 x 74 cm.	1	1	1		1				
Cajonera colgante de dos cajones	1	1	1		1					
Papelera	1	1	1		1					
Cubo de basura con pedal 12L	1	1		1			1	sin tapa		
Perchero mural múltiple (módulo)	1	0								
Poyatas (Equipamiento fijo)	1	1		1	1					

INSPECCIÓN MOBILIARIO DEL HOSPITAL

EDIFICIO:	HOSPITAL INFANTA LEONOR	INCOSA	FECHA:	05-10-11/01/18	INSPECTOR:	Elia, Juan Carlos, Ania y Valentina
EXPLOTADOR:	Hospital de Vallecas S.A.		HORA:		ACOMPaña AL INSPECTOR:	

CONSULTAS EXTERNAS - CONSULTAS Y GABINETES A DISTRIBUIR ENTRE LOS MÓDULOS 1/3

	Equipamiento de cada espacio	Unidades (Anexo VI)	Unidades existentes	Etiqueta		Estado			OBSERVACIONES Equipamiento	OBSERVACIONES Ubicación
				Si	No	Bueno	Roto	Deteriorado		
Salas de consulta con exploración 29	Negatoscopio de tres cuerpos	1	0							
	Esfigmomanómetro de mercurio de pared	1	1	1		1			1 perchero pie	
	Oscilometro con brazal de pierna	1	0						2 cajoneras de tres cajones sin ruedas	
	Báscula de pie con altímetro	1	0							
	Foco de exploración de pie	1	1	1		1				
	Juego estándar de curas	3	0							
	Juego de bandejas	1	0							
	Dispensador de jabón	1	1		1	1				
	Dispensador de toallas de papel	1	1		1	1				
	Silla fija	2	3	3		3				
	Silla giratoria con brazos y ruedas	1	1	1		1				
	Taburete giratorio con ruedas	1	1	1		1				
	Litera de exploración	1	0							1 litera de exploración ginecológica con doble etiqueta
	Conjunto dispensador-cortador de papel para litera	1	0							
	Escabel	1	0							
	Cortinaje de exploración	1	1		1	1				
	ML de guía para cortinas de zonas clínicas	4	1		1	1				
	Carro de curas con cajones	1	0							
	Armario vitrina colgado de 80 x 90 x 35 cm.	2	1	1		1				
	Mesa de trabajo de 140 x 80 x 74 cm.	1	1	1		1				
Cajonera colgante de dos cajones	1	0								
Papelera	1	1		1	1					
Cubo de basura con pedal 12L	1	0								
Perchero mural múltiple (módulo)	1	0								
Poyatas (Equipamiento fijo)	1	1		1	1					

INSPECCIÓN MOBILIARIO DEL HOSPITAL										
EDIFICIO:	HOSPITAL INFANTA LEONOR	INCOSA			FECHA:	05-10-11/01/18	INSPECTOR:		Elia, Juan Carlos, Ania y Valentina	
EXPLOTADOR:	Hospital de Vallecas S.A.				HORA:		ACOMPaña AL INSPECTOR:			
CONSULTAS EXTERNAS - CONSULTAS Y GABINETES A DISTRIBUIR ENTRE LOS MÓDULOS 1/3										
	Equipamiento de cada espacio	Unidades (Anexo VI)	Unidades existentes	Etiqueta		Estado			OBSERVACIONES Equipamiento	OBSERVACIONES Ubicación
				Si	No	Bueno	Roto	Deteriorado		
Salas de consulta con exploración 30	Negatoscopio de tres cuerpos	1	0						1 litera ginecológica con doble et	
	Esfigmomanómetro de mercurio de pared	1	0						1 perchero pie	
	Oscilometro con brazal de pierna	1	0						1 cajonera de tres cajones sin ruedas	
	Báscula de pie con altímetro	1	1	1		1				
	Foco de exploración de pie	1	1	1		1				
	Juego estándar de curas	3	0							
	Juego de bandejas	1	0							
	Dispensador de jabón	1	1		1	1				
	Dispensador de toallas de papel	1	1		1	1				
	Silla fija	2	2	2		2				
	Silla giratoria con brazos y ruedas	1	2	2		2				
	Taburete giratorio con ruedas	1	3	3		3				
	Litera de exploración	1	0							
	Conjunto dispensador-cortador de papel para litera	1	0							
	Escabel	1	0							
	Cortinaje de exploración	1	1		1	1				
	ML de guía para cortinas de zonas clínicas	4	1		1	1				
	Carro de curas con cajones	1	0							
	Armario vitrina colgado de 80 x 90 x 35 cm.	2	1	1		1				
	Mesa de trabajo de 140 x 80 x 74 cm.	1	1	1		1				
Cajonera colgante de dos cajones	1	1	1		1					
Papelera	1	1		1	1					
Cubo de basura con pedal 12L	1	0								
Perchero mural múltiple (módulo)	1	0								
Poyatas (Equipamiento fijo)	1	1		1	1					

INSPECCIÓN MOBILIARIO DEL HOSPITAL

EDIFICIO:	HOSPITAL INFANTA LEONOR	INCOSA	FECHA:	05-10-11/01/18	INSPECTOR:	Elia, Juan Carlos, Ania y Valentina
EXPLOTADOR:	Hospital de Vallecas S.A.		HORA:		ACOMPaña AL INSPECTOR:	

CONSULTAS EXTERNAS - CONSULTAS Y GABINETES A DISTRIBUIR ENTRE LOS MÓDULOS 1/3

	Equipamiento de cada espacio	Unidades (Anexo VI)	Unidades existentes	Etiqueta		Estado			OBSERVACIONES Equipamiento	OBSERVACIONES Ubicación
				Si	No	Bueno	Roto	Deteriorado		
Salas de consulta con exploración 31	Negatoscopio de tres cuerpos	1	0						3 sillones ergonómicos	Hospital de día Alergología
	Esfigmomanómetro de mercurio de pared	1	0						1 cajonera de tres cajone con ruedas et	
	Oscilometro con brazal de pierna	1	0						1 perchero pie	
	Báscula de pie con altímetro	1	0							
	Foco de exploración de pie	1	0							
	Juego estándar de curas	3	0							
	Juego de bandejas	1	0							
	Dispensador de jabón	1	1		1	1				
	Dispensador de toallas de papel	1	1		1	1				
	Silla fija	2	14	14		14				
	Silla giratoria con brazos y ruedas	1	1	1		1				
	Taburete giratorio con ruedas	1	1	1		1				
	Litera de exploración	1	0							
	Conjunto dispensador-cortador de papel para litera	1	0							
	Escabel	1	0							
	Cortinaje de exploración	1	0							
	ML de guia para cortinas de zonas clínicas	4	1		1	1				
	Carro de curas con cajones	1	0							
	Armario vitrina colgado de 80 x 90 x 35 cm.	2	1	1		1				
	Mesa de trabajo de 140 x 80 x 74 cm.	1	1	1		1				
Cajonera colgante de dos cajones	1	1	1		1					
Papelera	1	1		1	1					
Cubo de basura con pedal 12L	1	0								
Perchero mural múltiple (módulo)	1	0								
Poyatas (Equipamiento fijo)	1	1		1	1					

INSPECCIÓN MOBILIARIO DEL HOSPITAL

EDIFICIO:	HOSPITAL INFANTA LEONOR	INCOSA	FECHA:	05-10-11/01/18	INSPECTOR:	Elia, Juan Carlos, Ania y Valentina
EXPLOTADOR:	Hospital de Vallecas S.A.		HORA:		ACOMPaña AL INSPECTOR:	

CONSULTAS EXTERNAS - CONSULTAS Y GABINETES A DISTRIBUIR ENTRE LOS MÓDULOS 1/3

	Equipamiento de cada espacio	Unidades (Anexo VI)	Unidades existentes	Etiqueta		Estado			OBSERVACIONES Equipamiento	OBSERVACIONES Ubicación
				Si	No	Bueno	Roto	Deteriorado		
Salas de consulta con exploración 32	Negatoscopio de tres cuerpos	1	0						1 silla modular de 3 unidades	Hospital de día Alergología
	Esfigmomanómetro de mercurio de pared	1	0						2 perchero de pie	
	Oscilometro con brazal de pierna	1	0							
	Báscula de pie con altímetro	1	0							
	Foco de exploración de pie	1	0							
	Juego estándar de curas	3	0							
	Juego de bandejas	1	0							
	Dispensador de jabón	1	1		1	1				
	Dispensador de toallas de papel	1	1		1	1				
	Silla fija	2	8	8		8				
	Silla giratoria con brazos y ruedas	1	1	1		1				
	Taburete giratorio con ruedas	1	0							
	Litera de exploración	1	0							
	Conjunto dispensador-cortador de papel para litera	1	0							
	Escabel	1	0							
	Cortinaje de exploración	1	0							
	ML de guía para cortinas de zonas clínicas	4	0							
	Carro de curas con cajones	1	0							
	Armario vitrina colgado de 80 x 90 x 35 cm.	2	1	1		1				
	Mesa de trabajo de 140 x 80 x 74 cm.	1	1	1		1				
Cajonera colgante de dos cajones	1	1	1		1					
Papelera	1	0								
Cubo de basura con pedal 12L	1	0								
Perchero mural múltiple (módulo)	1	0								
Poyatas (Equipamiento fijo)	1	1		1	1					

INSPECCIÓN MOBILIARIO DEL HOSPITAL

EDIFICIO:	HOSPITAL INFANTA LEONOR	INCOSA	FECHA:	05-10-11/01/18	INSPECTOR:	Elia, Juan Carlos, Ania y Valentina
EXPLOTADOR:	Hospital de Vallecas S.A.		HORA:		ACOMPaña AL INSPECTOR:	

CONSULTAS EXTERNAS - CONSULTAS Y GABINETES A DISTRIBUIR ENTRE LOS MÓDULOS 1/3

	Equipamiento de cada espacio	Unidades (Anexo VI)	Unidades existentes	Etiqueta		Estado			OBSERVACIONES Equipamiento	OBSERVACIONES Ubicación
				Si	No	Bueno	Roto	Deteriorado		
Salas de consulta con exploración 33	Negatoscopio de tres cuerpos	1	1	1		1			1 cajonera de tres cajones sin ruedas	enfermeria de endocrinología
	Esfigmomanómetro de mercurio de pared	1	1		1	1			1 perchero pie	
	Oscilometro con brazal de pierna	1	0						1 gavetas fungibles	
	Báscula de pie con altímetro	1	0							
	Foco de exploración de pie	1	0							
	Juego estándar de curas	3	1		1	1				
	Juego de bandejas	1	0							
	Dispensador de jabón	1	1		1	1				
	Dispensador de toallas de papel	1	1		1	1				
	Silla fija	2	2	2		2				
	Silla giratoria con brazos y ruedas	1	1	1		1				
	Taburete giratorio con ruedas	1	1	1		1				
	Litera de exploración	1	1	1		1				
	Conjunto dispensador-cortador de papel para litera	1	1	1		1				
	Escabel	1	1	1		1				
	Cortinaje de exploración	1	0							
	ML de guía para cortinas de zonas clínicas	4	0							
	Carro de curas con cajones	1	0							
	Armario vitrina colgado de 80 x 90 x 35 cm.	2	1	1		1				
	Mesa de trabajo de 140 x 80 x 74 cm.	1	1	1		1				
Cajonera colgante de dos cajones	1	1	1		1					
Papelera	1	1		1	1					
Cubo de basura con pedal 12L	1	1		1	1					
Perchero mural múltiple (módulo)	1	0								
Poyatas (Equipamiento fijo)	1	1		1	1					

INSPECCIÓN MOBILIARIO DEL HOSPITAL

EDIFICIO:	HOSPITAL INFANTA LEONOR	INCOSA	FECHA:	05-10-11/01/18	INSPECTOR:	Elia, Juan Carlos, Ania y Valentina
EXPLOTADOR:	Hospital de Vallecas S.A.		HORA:		ACOMPaña AL INSPECTOR:	

CONSULTAS EXTERNAS - CONSULTAS Y GABINETES A DISTRIBUIR ENTRE LOS MÓDULOS 1/3

	Equipamiento de cada espacio	Unidades (Anexo VI)	Unidades existentes	Etiqueta		Estado			OBSERVACIONES Equipamiento	OBSERVACIONES Ubicación
				Si	No	Bueno	Roto	Deteriorado		
Salas de consulta con exploración 34	Negatoscopio de tres cuerpos	1	1	1		1			1 cajonera de tres cajones sin ruedas	endocrino
	Esfigmomanómetro de mercurio de pared	1	1	1		1			1 perchero pie	
	Oscilometro con brazal de pierna	1	0							
	Báscula de pie con altímetro	1	0							
	Foco de exploración de pie	1	0							
	Juego estándar de curas	3	0							
	Juego de bandejas	1	0							
	Dispensador de jabón	1	1		1	1				
	Dispensador de toallas de papel	1	1		1	1				
	Silla fija	2	2	2		2				
	Silla giratoria con brazos y ruedas	1	1	1		1				
	Taburete giratorio con ruedas	1	0							
	Litera de exploración	1	1	1		1				
	Conjunto dispensador-cortador de papel para litera	1	1	1		1				
	Escabel	1	1	1		1				
	Cortinaje de exploración	1	1		1	1				
	ML de guía para cortinas de zonas clínicas	4	1		1	1				
	Carro de curas con cajones	1	0							
	Armario vitrina colgado de 80 x 90 x 35 cm.	2	1	1		1				
	Mesa de trabajo de 140 x 80 x 74 cm.	1	1	1		1				
Cajonera colgante de dos cajones	1	1	1		1					
Papelera	1	1		1	1					
Cubo de basura con pedal 12L	1	1		1	1					
Perchero mural múltiple (módulo)	1	0								
Poyatas (Equipamiento fijo)	1	1		1	1					

INSPECCIÓN MOBILIARIO DEL HOSPITAL										
EDIFICIO:	HOSPITAL INFANTA LEONOR	INCOSA			FECHA:	05-10-11/01/18	INSPECTOR:		Elia, Juan Carlos, Ania y Valentina	
EXPLOTADOR:	Hospital de Vallecas S.A.				HORA:		ACOMPaña AL INSPECTOR:			
CONSULTAS EXTERNAS - CONSULTAS Y GABINETES A DISTRIBUIR ENTRE LOS MÓDULOS 1/3										
	Equipamiento de cada espacio	Unidades (Anexo VI)	Unidades existentes	Etiqueta		Estado			OBSERVACIONES Equipamiento	OBSERVACIONES Ubicación
				Si	No	Bueno	Roto	Deteriorado		
Salas de consulta con exploración 35	Negatoscopio de tres cuerpos	1	1	1		1			1 cajonera de tres cajones sin ruedas	endocrino
	Esfigmomanómetro de mercurio de pared	1	1	1		1			1 perchero de pie	
	Oscilometro con brazal de pierna	1	0						1 gavetas fungibles	
	Báscula de pie con altímetro	1	0							
	Foco de exploración de pie	1	0							
	Juego estándar de curas	3	0							
	Juego de bandejas	1	0							
	Dispensador de jabón	1	1		1	1				
	Dispensador de toallas de papel	1	1		1	1				
	Silla fija	2	2	2		2				
	Silla giratoria con brazos y ruedas	1	1	1		1				
	Taburete giratorio con ruedas	1	1	1		1				
	Litera de exploración	1	1	1		1				
	Conjunto dispensador-cortador de papel para litera	1	1	1		1				
	Escabel	1	1	1		1				
	Cortinaje de exploración	1	1		1	1				
	ML de guía para cortinas de zonas clínicas	4	1		1	1				
	Carro de curas con cajones	1	0							
	Armario vitrina colgado de 80 x 90 x 35 cm.	2	1	1		1				
	Mesa de trabajo de 140 x 80 x 74 cm.	1	1	1		1				
Cajonera colgante de dos cajones	1	1	1		1					
Papelera	1	1		1	1					
Cubo de basura con pedal 12L	1	1		1	1					
Perchero mural múltiple (módulo)	1	0								
Poyatas (Equipamiento fijo)	1	1		1	1					

INSPECCIÓN MOBILIARIO DEL HOSPITAL

EDIFICIO:	HOSPITAL INFANTA LEONOR	INCOSA	FECHA:	05-10-11/01/18	INSPECTOR:	Elia, Juan Carlos, Ania y Valentina
EXPLOTADOR:	Hospital de Vallecas S.A.		HORA:		ACOMPaña AL INSPECTOR:	

CONSULTAS EXTERNAS - CONSULTAS Y GABINETES A DISTRIBUIR ENTRE LOS MÓDULOS 1/3

	Equipamiento de cada espacio	Unidades (Anexo VI)	Unidades existentes	Etiqueta		Estado			OBSERVACIONES Equipamiento	OBSERVACIONES Ubicación
				Si	No	Bueno	Roto	Deteriorado		
Salas de consulta con exploración 36	Negatoscopio de tres cuerpos	1	0						1 perchero pie	endocrino
	Esfigmomanómetro de mercurio de pared	1	0							
	Oscilometro con brazal de pierna	1	0							
	Báscula de pie con altímetro	1	0							
	Foco de exploración de pie	1	3	3		3				
	Juego estándar de curas	3	2	2		2				
	Juego de bandejas	1	0							
	Dispensador de jabón	1	1		1	1				
	Dispensador de toallas de papel	1	1		1	1				
	Silla fija	2	1	1		1				
	Silla giratoria con brazos y ruedas	1	0							
	Taburete giratorio con ruedas	1	0							
	Litera de exploración	1	1	1		1				
	Conjunto dispensador-cortador de papel para litera	1	1	1		1				
	Escabel	1	1	1		1				
	Cortinaje de exploración	1	0							
	ML de guía para cortinas de zonas clínicas	4	0							
	Carro de curas con cajones	1	0							
	Armario vitrina colgado de 80 x 90 x 35 cm.	2	1	1		1				
	Mesa de trabajo de 140 x 80 x 74 cm.	1	0							
Cajonera colgante de dos cajones	1	0								
Papelera	1	1		1	1					
Cubo de basura con pedal 12L	1	0								
Perchero mural múltiple (módulo)	1	0								
Poyatas (Equipamiento fijo)	1	1		1	1					

INSPECCIÓN MOBILIARIO DEL HOSPITAL										
EDIFICIO:	HOSPITAL INFANTA LEONOR	INCOSA			FECHA:	05-10-11/01/18	INSPECTOR:		Elia, Juan Carlos, Ania y Valentina	
EXPLOTADOR:	Hospital de Vallecas S.A.				HORA:		ACOMPaña AL INSPECTOR:			
CONSULTAS EXTERNAS - CONSULTAS Y GABINETES A DISTRIBUIR ENTRE LOS MÓDULOS 1/3										
	Equipamiento de cada espacio	Unidades (Anexo VI)	Unidades existentes	Etiqueta		Estado			OBSERVACIONES Equipamiento	OBSERVACIONES Ubicación
				Si	No	Bueno	Roto	Deteriorado		
Salas de consulta con exploración 37	Negatoscopio de tres cuerpos	1	1	1		1			1 cajonera de tres cajones sin ruedas	obstetría
	Esfigmomanómetro de mercurio de pared	1	1		1	1			1 perchero de pie	
	Oscilometro con brazal de pierna	1	0						nevera de 150L	
	Báscula de pie con altímetro	1	0							
	Foco de exploración de pie	1	1	1		1				
	Juego estándar de curas	3	0							
	Juego de bandejas	1	0							
	Dispensador de jabón	1	1		1	1				
	Dispensador de toallas de papel	1	1		1	1				
	Silla fija	2	2	2		2				
	Silla giratoria con brazos y ruedas	1	1	1		1				
	Taburete giratorio con ruedas	1	0							
	Litera de exploración	1	1	1		1				
	Conjunto dispensador-cortador de papel para litera	1	1	1		1				
	Escabel	1	1	1		1				
	Cortinaje de exploración	1	0							
	ML de guía para cortinas de zonas clínicas	4	1		1	1				
	Carro de curas con cajones	1	0							
	Armario vitrina colgado de 80 x 90 x 35 cm.	2	1	1		1				
	Mesa de trabajo de 140 x 80 x 74 cm.	1	1	1		1				
Cajonera colgante de dos cajones	1	1	1		1					
Papelera	1	1		1	1					
Cubo de basura con pedal 12L	1	1		1	1					
Perchero mural múltiple (módulo)	1	0								
Poyatas (Equipamiento fijo)	1	1		1	1					

INSPECCIÓN MOBILIARIO DEL HOSPITAL

EDIFICIO:	HOSPITAL INFANTA LEONOR	INCOSA	FECHA:	05-10-11/01/18	INSPECTOR:	Elia, Juan Carlos, Ania y Valentina
EXPLOTADOR:	Hospital de Vallecas S.A.		HORA:		ACOMPaña AL INSPECTOR:	

CONSULTAS EXTERNAS - CONSULTAS Y GABINETES A DISTRIBUIR ENTRE LOS MÓDULOS 1/3

	Equipamiento de cada espacio	Unidades (Anexo VI)	Unidades existentes	Etiqueta		Estado			OBSERVACIONES Equipamiento	OBSERVACIONES Ubicación
				Si	No	Bueno	Roto	Deteriorado		
Salas de consulta con exploración 38	Negatoscopio de tres cuerpos	1	1	1		1			1 perchero de pie	ginecología
	Esfigmomanómetro de mercurio de pared	1	1		1	1				
	Oscilometro con brazal de pierna	1	0							
	Báscula de pie con altímetro	1	0							
	Foco de exploración de pie	1	1	1		1				
	Juego estándar de curas	3	0							
	Juego de bandejas	1	0							
	Dispensador de jabón	1	1		1	1				
	Dispensador de toallas de papel	1	1		1	1				
	Silla fija	2	2	2		2				
	Silla giratoria con brazos y ruedas	1	1	1		1				
	Taburete giratorio con ruedas	1	1	1		1				
	Litera de exploración	1	1	1		1				
	Conjunto dispensador-cortador de papel para litera	1	1	1		1				
	Escabel	1	1		1	1				
	Cortinaje de exploración	1	1		1	1				
	ML de guía para cortinas de zonas clínicas	4	1		1	1				
	Carro de curas con cajones	1	0							
	Armario vitrina colgado de 80 x 90 x 35 cm.	2	1	1		1				
	Mesa de trabajo de 140 x 80 x 74 cm.	1	1	1		1				
Cajonera colgante de dos cajones	1	1	1		1					
Papelera	1	1		1	1					
Cubo de basura con pedal 12L	1	0								
Perchero mural múltiple (módulo)	1	0								
Poyatas (Equipamiento fijo)	1	1		1	1					

INSPECCIÓN MOBILIARIO DEL HOSPITAL

EDIFICIO:	HOSPITAL INFANTA LEONOR	INCOSA	FECHA:	05-10-11/01/18	INSPECTOR:	Elia, Juan Carlos, Ania y Valentina
EXPLOTADOR:	Hospital de Vallecas S.A.		HORA:		ACOMPaña AL INSPECTOR:	

CONSULTAS EXTERNAS - CONSULTAS Y GABINETES A DISTRIBUIR ENTRE LOS MÓDULOS 1/3

	Equipamiento de cada espacio	Unidades (Anexo VI)	Unidades existentes	Etiqueta		Estado			OBSERVACIONES Equipamiento	OBSERVACIONES Ubicación
				Si	No	Bueno	Roto	Deteriorado		
Salas de consulta con exploración 39	Negatoscopio de tres cuerpos	1	1	1		1			1 perchero de pie et	ginecología
	Esfigmomanómetro de mercurio de pared	1	1		1	1			1 portasueros rodado et	
	Oscilometro con brazal de pierna	1	0							
	Báscula de pie con altímetro	1	0							
	Foco de exploración de pie	1	1	1		1				
	Juego estándar de curas	3	0							
	Juego de bandejas	1	0							
	Dispensador de jabón	1	1		1	1				
	Dispensador de toallas de papel	1	1		1	1				
	Silla fija	2	3	3		3				
	Silla giratoria con brazos y ruedas	1	2	2		2				
	Taburete giratorio con ruedas	1	1	1		1				
	Litera de exploración	1	1	1		1				
	Conjunto dispensador-cortador de papel para litera	1	1	1		1				
	Escabel	1	0							
	Cortinaje de exploración	1	1		1	1				
	ML de guía para cortinas de zonas clínicas	4	1		1	1				
	Carro de curas con cajones	1	0							
	Armario vitrina colgado de 80 x 90 x 35 cm.	2	1	1		1				
	Mesa de trabajo de 140 x 80 x 74 cm.	1	1	1		1				
Cajonera colgante de dos cajones	1	1	1		1					
Papelera	1	1		1	1					
Cubo de basura con pedal 12L	1	1		1	1					
Perchero mural múltiple (módulo)	1	0								
Poyatas (Equipamiento fijo)	1	1		1	1					

INSPECCIÓN MOBILIARIO DEL HOSPITAL

EDIFICIO:	HOSPITAL INFANTA LEONOR	INCOSA	FECHA:	05-10-11/01/18	INSPECTOR:	Elia, Juan Carlos, Ania y Valentina
EXPLOTADOR:	Hospital de Vallecas S.A.		HORA:		ACOMPaña AL INSPECTOR:	

CONSULTAS EXTERNAS - CONSULTAS Y GABINETES A DISTRIBUIR ENTRE LOS MÓDULOS 1/3

	Equipamiento de cada espacio	Unidades (Anexo VI)	Unidades existentes	Etiqueta		Estado			OBSERVACIONES Equipamiento	OBSERVACIONES Ubicación
				Si	No	Bueno	Roto	Deteriorado		
Salas de consulta con exploración 40	Negatoscopio de tres cuerpos	1	0						1 perchero de pie et	Psiquiatría 1 cajonera de tres cajones, sin ruedas 1001001921409
	Esfigmomanómetro de mercurio de pared	1	0							
	Oscilometro con brazal de pierna	1	0							
	Báscula de pie con altímetro	1	0							
	Foco de exploración de pie	1	0							
	Juego estándar de curas	3	0							
	Juego de bandejas	1	0							
	Dispensador de jabón	1	0							
	Dispensador de toallas de papel	1	0							
	Silla fija	2	1	1		1				
	Silla giratoria con brazos y ruedas	1	1	1		1				
	Taburete giratorio con ruedas	1	0							
	Litera de exploración	1	0							
	Conjunto dispensador-cortador de papel para litera	1	0							
	Escabel	1	0							
	Cortinaje de exploración	1	0							
	ML de guía para cortinas de zonas clínicas	4	0							
	Carro de curas con cajones	1	0							
	Armario vitrina colgado de 80 x 90 x 35 cm.	2	0							
	Mesa de trabajo de 140 x 80 x 74 cm.	1	1	1		1				
Cajonera colgante de dos cajones	1	0								
Papelera	1	1				1				
Cubo de basura con pedal 12L	1	0								
Perchero mural múltiple (módulo)	1	0								
Poyatas (Equipamiento fijo)	1	0								

INSPECCIÓN MOBILIARIO DEL HOSPITAL

EDIFICIO:	HOSPITAL INFANTA LEONOR	INCOSA	FECHA:	05-10-11/01/18	INSPECTOR:	Elia, Juan Carlos, Ania y Valentina
EXPLOTADOR:	Hospital de Vallecas S.A.		HORA:		ACOMPaña AL INSPECTOR:	

CONSULTAS EXTERNAS - CONSULTAS Y GABINETES A DISTRIBUIR ENTRE LOS MÓDULOS 1/3

	Equipamiento de cada espacio	Unidades (Anexo VI)	Unidades existentes	Etiqueta		Estado			OBSERVACIONES Equipamiento	OBSERVACIONES Ubicación
				Si	No	Bueno	Roto	Deteriorado		
Salas de consulta con exploración 41	Negatoscopio de tres cuerpos	1	0						1 silla fija con brazos	Psiquiatría 2 cajoneras de tres cajones sin ruedas: 1001001921300 1001001921003
	Esfigmomanómetro de mercurio de pared	1	0						1 perchero pie	
	Oscilometro con brazal de pierna	1	0							
	Báscula de pie con altímetro	1	0							
	Foco de exploración de pie	1	0							
	Juego estándar de curas	3	0							
	Juego de bandejas	1	0							
	Dispensador de jabón	1	0							
	Dispensador de toallas de papel	1	0							
	Silla fija	2	0							
	Silla giratoria con brazos y ruedas	1	1	1		1				
	Taburete giratorio con ruedas	1	0							
	Litera de exploración	1	0							
	Conjunto dispensador-cortador de papel para litera	1	0							
	Escabel	1	0							
	Cortinaje de exploración	1	0							
	ML de guía para cortinas de zonas clínicas	4	0							
	Carro de curas con cajones	1	0							
	Armario vitrina colgado de 80 x 90 x 35 cm.	2	0							
	Mesa de trabajo de 140 x 80 x 74 cm.	1	1	1		1				
Cajonera colgante de dos cajones	1	0								
Papelera	1	1		1	1					
Cubo de basura con pedal 12L	1	0								
Perchero mural múltiple (módulo)	1	0								
Poyatas (Equipamiento fijo)	1	0								

INSPECCIÓN MOBILIARIO DEL HOSPITAL

EDIFICIO:	HOSPITAL INFANTA LEONOR	INCOSA	FECHA:	05-10-11/01/18	INSPECTOR:	Elia, Juan Carlos, Ania y Valentina
EXPLOTADOR:	Hospital de Vallecas S.A.		HORA:		ACOMPaña AL INSPECTOR:	

CONSULTAS EXTERNAS - CONSULTAS Y GABINETES A DISTRIBUIR ENTRE LOS MÓDULOS 1/3

	Equipamiento de cada espacio	Unidades (Anexo VI)	Unidades existentes	Etiqueta		Estado			OBSERVACIONES Equipamiento	OBSERVACIONES Ubicación
				Si	No	Bueno	Roto	Deteriorado		
Salas de consulta con exploración 42	Negatoscopio de tres cuerpos	1	0						1 perchero de pie et	psiquiatría, en plano son test psicológicos
	Esfigmomanómetro de mercurio de pared	1	0						1 cajonera de tres cajones con ruedas	
	Oscilometro con brazal de pierna	1	0						1 armario de 2 m con puertas completas	
	Báscula de pie con altímetro	1	0							
	Foco de exploración de pie	1	0							
	Juego estándar de curas	3	0							
	Juego de bandejas	1	0							
	Dispensador de jabón	1	0							
	Dispensador de toallas de papel	1	0							
	Silla fija	2	3	3		3				
	Silla giratoria con brazos y ruedas	1	1	1		1				
	Taburete giratorio con ruedas	1	1	1		1				
	Litera de exploración	1	0							
	Conjunto dispensador-cortador de papel para litera	1	0							
	Escabel	1	0							
	Cortinaje de exploración	1	0							
	ML de guía para cortinas de zonas clínicas	4	0							
	Carro de curas con cajones	1	0							
	Armario vitrina colgado de 80 x 90 x 35 cm.	2	1	1		1				
	Mesa de trabajo de 140 x 80 x 74 cm.	1	1	1		1				
Cajonera colgante de dos cajones	1	1	1		1					
Papelera	1	1		1	1					
Cubo de basura con pedal 12L	1	0								
Perchero mural múltiple (módulo)	1	0								
Poyatas (Equipamiento fijo)	1	0								

INSPECCIÓN MOBILIARIO DEL HOSPITAL										
EDIFICIO:	HOSPITAL INFANTA LEONOR	INCOSA			FECHA:	05-10-11/01/18	INSPECTOR:		Elia, Juan Carlos, Ania y Valentina	
EXPLOTADOR:	Hospital de Vallecas S.A.				HORA:		ACOMPaña AL INSPECTOR:			
CONSULTAS EXTERNAS - CONSULTAS Y GABINETES A DISTRIBUIR ENTRE LOS MÓDULOS 1/3										
	Equipamiento de cada espacio	Unidades (Anexo VI)	Unidades existentes	Etiqueta		Estado			OBSERVACIONES Equipamiento	OBSERVACIONES Ubicación
				Si	No	Bueno	Roto	Deteriorado		
Salas de consulta con exploración 43	Negatoscopio de tres cuerpos	1	0						1 armario de 2 m con puertas completas	psicología Sillas fijas sin respaldo acolchado: 1001002530006 - 1001003368006
	Esfigmomanómetro de mercurio de pared	1	0						1 perchero de pie et	
	Oscilometro con brazal de pierna	1	0						1 portasueros doble rodado	
	Báscula de pie con altímetro	1	0							
	Foco de exploración de pie	1	0							
	Juego estándar de curas	3	0							
	Juego de bandejas	1	0							
	Dispensador de jabón	1	0							
	Dispensador de toallas de papel	1	0							
	Silla fija	2	4	4		2		2	sin respaldo acolchado	
	Silla giratoria con brazos y ruedas	1	1	1		1				
	Taburete giratorio con ruedas	1	0							
	Litera de exploración	1	0							
	Conjunto dispensador-cortador de papel para litera	1	0							
	Escabel	1	0							
	Cortinaje de exploración	1	0							
	ML de guía para cortinas de zonas clínicas	4	0							
	Carro de curas con cajones	1	0							
	Armario vitrina colgado de 80 x 90 x 35 cm.	2	1	1				1	sin cristal	
	Mesa de trabajo de 140 x 80 x 74 cm.	1	2	2		2				
Cajonera colgante de dos cajones	1	1	1		1					
Papelera	1	1		1	1					
Cubo de basura con pedal 12L	1	0								
Perchero mural múltiple (módulo)	1	0								
Poyatas (Equipamiento fijo)	1	0								

INSPECCIÓN MOBILIARIO DEL HOSPITAL

EDIFICIO:	HOSPITAL INFANTA LEONOR	INCOSA	FECHA:	05-10-11/01/18	INSPECTOR:	Elia, Juan Carlos, Ania y Valentina
EXPLOTADOR:	Hospital de Vallecas S.A.		HORA:		ACOMPaña AL INSPECTOR:	

CONSULTAS EXTERNAS - CONSULTAS Y GABINETES A DISTRIBUIR ENTRE LOS MÓDULOS 1/3

	Equipamiento de cada espacio	Unidades (Anexo VI)	Unidades existentes	Etiqueta		Estado			OBSERVACIONES Equipamiento	OBSERVACIONES Ubicación
				Si	No	Bueno	Roto	Deteriorado		
Salas de consulta con exploración 44	Negatoscopio de tres cuerpos	1	1	1		1			1 percero de pie et	
	Esfigmomanómetro de mercurio de pared	1	1		1	1				
	Oscilometro con brazal de pierna	1	0							
	Báscula de pie con altímetro	1	0							
	Foco de exploración de pie	1	0							
	Juego estándar de curas	3	0							
	Juego de bandejas	1	0							
	Dispensador de jabón	1	1		1	1				
	Dispensador de toallas de papel	1	1		1	1				
	Silla fija	2	2	2		2				
	Silla giratoria con brazos y ruedas	1	1	1		1				
	Taburete giratorio con ruedas	1	1		1	1				
	Litera de exploración	1	1	1		1				
	Conjunto dispensador-cortador de papel para litera	1	1	1		1				
	Escabel	1	1	1		1				
	Cortinaje de exploración	1	1		1	1				
	ML de guía para cortinas de zonas clínicas	4	1		1	1				
	Carro de curas con cajones	1	0							
	Armario vitrina colgado de 80 x 90 x 35 cm.	2	1	1		1				
	Mesa de trabajo de 140 x 80 x 74 cm.	1	1	1		1				
Cajonera colgante de dos cajones	1	1	1		1					
Papelera	1	1		1	1					
Cubo de basura con pedal 12L	1	1		1	1					
Perchero mural múltiple (módulo)	1	0								
Poyatas (Equipamiento fijo)	1	1		1	1					

INSPECCIÓN MOBILIARIO DEL HOSPITAL

EDIFICIO:	HOSPITAL INFANTA LEONOR	INCOSA	FECHA:	05-10-11/01/18	INSPECTOR:	Elia, Juan Carlos, Ania y Valentina
EXPLOTADOR:	Hospital de Vallecas S.A.		HORA:		ACOMPaña AL INSPECTOR:	

CONSULTAS EXTERNAS - CONSULTAS Y GABINETES A DISTRIBUIR ENTRE LOS MÓDULOS 1/3

	Equipamiento de cada espacio	Unidades (Anexo VI)	Unidades existentes	Etiqueta		Estado			OBSERVACIONES Equipamiento	OBSERVACIONES Ubicación
				Si	No	Bueno	Roto	Deteriorado		
Salas de consulta con exploración 45	Negatoscopio de tres cuerpos	1	1	1		1				
	Esfigmomanómetro de mercurio de pared	1	1		1	1				
	Oscilometro con brazal de pierna	1	0							
	Báscula de pie con altímetro	1	1	1		1				
	Foco de exploración de pie	1	1	1		1				
	Juego estándar de curas	3	0							
	Juego de bandejas	1	0							
	Dispensador de jabón	1	1		1	1				
	Dispensador de toallas de papel	1	1		1	1				
	Silla fija	2	2	2		2				
	Silla giratoria con brazos y ruedas	1	1	1		1				
	Taburete giratorio con ruedas	1	1	1		1				
	Litera de exploración	1	1	1		1				
	Conjunto dispensador-cortador de papel para litera	1	1	1		1				
	Escabel	1	1	1		1				
	Cortinaje de exploración	1	1		1	1				
	ML de guía para cortinas de zonas clínicas	4	1		1	1				
	Carro de curas con cajones	1	0							
	Armario vitrina colgado de 80 x 90 x 35 cm.	2	1	1		1				
	Mesa de trabajo de 140 x 80 x 74 cm.	1	1	1		1				
Cajonera colgante de dos cajones	1	1	1		1					
Papelera	1	1		1	1					
Cubo de basura con pedal 12L	1	1		1	1					
Perchero mural múltiple (módulo)	1	0								
Poyatas (Equipamiento fijo)	1	1		1	1					

INSPECCIÓN MOBILIARIO DEL HOSPITAL

EDIFICIO:	HOSPITAL INFANTA LEONOR	INCOSA	FECHA:	05-10-11/01/18	INSPECTOR:	Elia, Juan Carlos, Ania y Valentina
EXPLOTADOR:	Hospital de Vallecas S.A.		HORA:		ACOMPaña AL INSPECTOR:	

CONSULTAS EXTERNAS - CONSULTAS Y GABINETES A DISTRIBUIR ENTRE LOS MÓDULOS 1/3

	Equipamiento de cada espacio	Unidades (Anexo VI)	Unidades existentes	Etiqueta		Estado			OBSERVACIONES Equipamiento	OBSERVACIONES Ubicación
				Si	No	Bueno	Roto	Deteriorado		
Salas de consulta con exploración 46	Negatoscopio de tres cuerpos	1	1	1		1			1 cajonera de tres cajones et	
	Esfigmomanómetro de mercurio de pared	1	0						1 perchero de pie et	
	Oscilometro con brazal de pierna	1	0							
	Báscula de pie con altímetro	1	0							
	Foco de exploración de pie	1	0							
	Juego estándar de curas	3	0							
	Juego de bandejas	1	0							
	Dispensador de jabón	1	1		1	1				
	Dispensador de toallas de papel	1	1		1	1				
	Silla fija	2	2	2		2				
	Silla giratoria con brazos y ruedas	1	1	1		1				
	Taburete giratorio con ruedas	1	1	1		1				
	Litera de exploración	1	1	1		1				
	Conjunto dispensador-cortador de papel para litera	1	1	1		1				
	Escabel	1	1	1		1				
	Cortinaje de exploración	1	1		1	1				
	ML de guía para cortinas de zonas clínicas	4	1		1	1				
	Carro de curas con cajones	1	1	1		1				
	Armario vitrina colgado de 80 x 90 x 35 cm.	2	1	1		1				
	Mesa de trabajo de 140 x 80 x 74 cm.	1	1	1		1				
Cajonera colgante de dos cajones	1	1	1		1					
Papelera	1	1		1	1					
Cubo de basura con pedal 12L	1	1		1	1					
Perchero mural múltiple (módulo)	1	0								
Poyatas (Equipamiento fijo)	1	1		1	1					

INSPECCIÓN MOBILIARIO DEL HOSPITAL

EDIFICIO:	HOSPITAL INFANTA LEONOR	INCOSA	FECHA:	05-10-11/01/18	INSPECTOR:	Elia, Juan Carlos, Ania y Valentina
EXPLOTADOR:	Hospital de Vallecas S.A.		HORA:		ACOMPaña AL INSPECTOR:	

CONSULTAS EXTERNAS - CONSULTAS Y GABINETES A DISTRIBUIR ENTRE LOS MÓDULOS 1/3

	Equipamiento de cada espacio	Unidades (Anexo VI)	Unidades existentes	Etiqueta		Estado			OBSERVACIONES Equipamiento	OBSERVACIONES Ubicación
				Si	No	Bueno	Roto	Deteriorado		
Salas de consulta con exploración 47	Negatoscopio de tres cuerpos	1	1	1		1			1 cajonera de tres cajones sin ruedas et	
	Esfigmomanómetro de mercurio de pared	1	0						1 perchero de pie et	
	Oscilometro con brazal de pierna	1	0						2 gavetas fungible et	
	Báscula de pie con altímetro	1	1	1		1				
	Foco de exploración de pie	1	0							
	Juego estándar de curas	3	0							
	Juego de bandejas	1	0							
	Dispensador de jabón	1	1		1	1				
	Dispensador de toallas de papel	1	1		1	1				
	Silla fija	2	2	2		2				
	Silla giratoria con brazos y ruedas	1	1	1		1				
	Taburete giratorio con ruedas	1	1	1		1				
	Litera de exploración	1	1	1		1				
	Conjunto dispensador-cortador de papel para litera	1	1	1		1				
	Escabel	1	1	1		1				
	Cortinaje de exploración	1	1		1	1				
	ML de guía para cortinas de zonas clínicas	4	1		1	1				
	Carro de curas con cajones	1	0							
	Armario vitrina colgado de 80 x 90 x 35 cm.	2	1	1		1				
	Mesa de trabajo de 140 x 80 x 74 cm.	1	1	1		1				
Cajonera colgante de dos cajones	1	1	1		1					
Papelera	1	1		1	1					
Cubo de basura con pedal 12L	1	1		1	1					
Perchero mural múltiple (módulo)	1	0								
Poyatas (Equipamiento fijo)	1	1		1	1					

INSPECCIÓN MOBILIARIO DEL HOSPITAL

EDIFICIO:	HOSPITAL INFANTA LEONOR	INCOSA	FECHA:	05-10-11/01/18	INSPECTOR:	Elia, Juan Carlos, Ania y Valentina
EXPLOTADOR:	Hospital de Vallecas S.A.		HORA:		ACOMPaña AL INSPECTOR:	

CONSULTAS EXTERNAS - CONSULTAS Y GABINETES A DISTRIBUIR ENTRE LOS MÓDULOS 1/3

	Equipamiento de cada espacio	Unidades (Anexo VI)	Unidades existentes	Etiqueta		Estado			OBSERVACIONES Equipamiento	OBSERVACIONES Ubicación
				Si	No	Bueno	Roto	Deteriorado		
Salas de consulta con exploración 48	Negatoscopio de tres cuerpos	1	1	1		1			2 gavetas fungible et	
	Esfigmomanómetro de mercurio de pared	1	0						1 cajonera de tres cajones et	
	Oscilometro con brazal de pierna	1	0						1 perchero de pie	
	Báscula de pie con altímetro	1	0							
	Foco de exploración de pie	1	0							
	Juego estándar de curas	3	0							
	Juego de bandejas	1	0							
	Dispensador de jabón	1	1		1	1				
	Dispensador de toallas de papel	1	1		1	1				
	Silla fija	2	2	2		2				
	Silla giratoria con brazos y ruedas	1	1	1		1				
	Taburete giratorio con ruedas	1	1	1		1				
	Litera de exploración	1	1	1		1				
	Conjunto dispensador-cortador de papel para litera	1	1	1		1				
	Escabel	1	1	1		1				
	Cortinaje de exploración	1	1		1	1				
	ML de guía para cortinas de zonas clínicas	4	1		1	1				
	Carro de curas con cajones	1	0							
	Armario vitrina colgado de 80 x 90 x 35 cm.	2	1	1		1				
	Mesa de trabajo de 140 x 80 x 74 cm.	1	1	1		1				
Cajonera colgante de dos cajones	1	1	1		1					
Papelera	1	1		1	1					
Cubo de basura con pedal 12L	1	1		1	1					
Perchero mural múltiple (módulo)	1	0								
Poyatas (Equipamiento fijo)	1	1		1	1					

INSPECCIÓN MOBILIARIO DEL HOSPITAL

EDIFICIO:	HOSPITAL INFANTA LEONOR	INCOSA	FECHA:	05-10-11/01/18	INSPECTOR:	Elia, Juan Carlos, Ania y Valentina
EXPLOTADOR:	Hospital de Vallecas S.A.		HORA:		ACOMPaña AL INSPECTOR:	

CONSULTAS EXTERNAS - CONSULTAS Y GABINETES A DISTRIBUIR ENTRE LOS MÓDULOS 1/3

	Equipamiento de cada espacio	Unidades (Anexo VI)	Unidades existentes	Etiqueta		Estado			OBSERVACIONES Equipamiento	OBSERVACIONES Ubicación
				Si	No	Bueno	Roto	Deteriorado		
Salas de consulta con exploración 49	Negatoscopio de tres cuerpos	1	1	1		1			2 gavetas fungibles et	
	Esfigmomanómetro de mercurio de pared	1	0						1 perchero de pie et	
	Oscilometro con brazal de pierna	1	0						1 cajonera de tres cajones et	
	Báscula de pie con altímetro	1	0							
	Foco de exploración de pie	1	1	1		1				
	Juego estándar de curas	3	1		1	1				
	Juego de bandejas	1	0							
	Dispensador de jabón	1	1		1	1				
	Dispensador de toallas de papel	1	1		1	1				
	Silla fija	2	2	2		2				
	Silla giratoria con brazos y ruedas	1	1	1		1				
	Taburete giratorio con ruedas	1	1	1		1				
	Litera de exploración	1	1	1		1				
	Conjunto dispensador-cortador de papel para litera	1	1	1		1				
	Escabel	1	1	1		1				
	Cortinaje de exploración	1	1		1	1				
	ML de guía para cortinas de zonas clínicas	4	1		1	1				
	Carro de curas con cajones	1	0							
	Armario vitrina colgado de 80 x 90 x 35 cm.	2	1	1		1				
	Mesa de trabajo de 140 x 80 x 74 cm.	1	1	1		1				
Cajonera colgante de dos cajones	1	1	1		1					
Papelera	1	1		1	1					
Cubo de basura con pedal 12L	1	1		1	1					
Perchero mural múltiple (módulo)	1	0								
Poyatas (Equipamiento fijo)	1	1		1	1					

INSPECCIÓN MOBILIARIO DEL HOSPITAL

EDIFICIO:	HOSPITAL INFANTA LEONOR	INCOSA	FECHA:	05-10-11/01/18	INSPECTOR:	Elia, Juan Carlos, Ania y Valentina
EXPLOTADOR:	Hospital de Vallecas S.A.		HORA:		ACOMPaña AL INSPECTOR:	

CONSULTAS EXTERNAS - CONSULTAS Y GABINETES A DISTRIBUIR ENTRE LOS MÓDULOS 1/3

	Equipamiento de cada espacio	Unidades (Anexo VI)	Unidades existentes	Etiqueta		Estado			OBSERVACIONES Equipamiento	OBSERVACIONES Ubicación
				Si	No	Bueno	Roto	Deteriorado		
Salas de consulta con exploración 50	Negatoscopio de tres cuerpos	1	0						1 cajoneras de tres cajones sin ruedas et	
	Esfigmomanómetro de mercurio de pared	1	1		1	1			1 percher de pie et	
	Oscilometro con brazal de pierna	1	0							
	Báscula de pie con altímetro	1	0							
	Foco de exploración de pie	1	0							
	Juego estándar de curas	3	1		1	1				
	Juego de bandejas	1	0							
	Dispensador de jabón	1	1		1	1				
	Dispensador de toallas de papel	1	1		1	1				
	Silla fija	2	2	2		2				
	Silla giratoria con brazos y ruedas	1	3	3		3				
	Taburete giratorio con ruedas	1	0							
	Litera de exploración	1	0							
	Conjunto dispensador-cortador de papel para litera	1	0							
	Escabel	1	1	1		1				
	Cortinaje de exploración	1	1		1	1				
	ML de guía para cortinas de zonas clínicas	4	1		1	1				
	Carro de curas con cajones	1	0							
	Armario vitrina colgado de 80 x 90 x 35 cm.	2	1	1		1				
	Mesa de trabajo de 140 x 80 x 74 cm.	1	2	2		2				
Cajonera colgante de dos cajones	1	1	1		1					
Papelera	1	1		1	1					
Cubo de basura con pedal 12L	1	0								
Perchero mural múltiple (módulo)	1	0								
Poyatas (Equipamiento fijo)	1	1		1	1					

INSPECCIÓN MOBILIARIO DEL HOSPITAL										
EDIFICIO:	HOSPITAL INFANTA LEONOR	INCOSA			FECHA:	05-10-11/01/18	INSPECTOR:		Elia, Juan Carlos, Ania y Valentina	
EXPLOTADOR:	Hospital de Vallecas S.A.				HORA:		ACOMPaña AL INSPECTOR:			
CONSULTAS EXTERNAS - CONSULTAS Y GABINETES A DISTRIBUIR ENTRE LOS MÓDULOS 1/3										
	Equipamiento de cada espacio	Unidades (Anexo VI)	Unidades existentes	Etiqueta		Estado			OBSERVACIONES Equipamiento	OBSERVACIONES Ubicación
				Si	No	Bueno	Roto	Deteriorado		
Salas de consulta con exploración 51	Negatoscopio de tres cuerpos	1	0						2 gavetas fungibles et	
	Esfigmomanómetro de mercurio de pared	1	1		1	1			1 perchero de pie et	
	Oscilometro con brazal de pierna	1	0							
	Báscula de pie con altímetro	1	0							
	Foco de exploración de pie	1	1	1		1				
	Juego estándar de curas	3	0							
	Juego de bandejas	1	0							
	Dispensador de jabón	1	1		1	1				
	Dispensador de toallas de papel	1	1		1	1				
	Silla fija	2	2	2		2				
	Silla giratoria con brazos y ruedas	1	1	1		1				
	Taburete giratorio con ruedas	1	1	1		1				
	Litera de exploración	1	1	1		1				
	Conjunto dispensador-cortador de papel para litera	1	1	1		1				
	Escabel	1	1	1		1				
	Cortinaje de exploración	1	1		1	1				
	ML de guía para cortinas de zonas clínicas	4	1		1	1				
	Carro de curas con cajones	1	0							
	Armario vitrina colgado de 80 x 90 x 35 cm.	2	1	1		1				
	Mesa de trabajo de 140 x 80 x 74 cm.	1	1	1		1				
Cajonera colgante de dos cajones	1	1	1		1					
Papelera	1	1		1	1					
Cubo de basura con pedal 12L	1	1		1	1					
Perchero mural múltiple (módulo)	1	0								
Poyatas (Equipamiento fijo)	1	1		1	1					

INSPECCIÓN MOBILIARIO DEL HOSPITAL

EDIFICIO:	HOSPITAL INFANTA LEONOR	INCOSA	FECHA:	05-10-11/01/18	INSPECTOR:	Elia, Juan Carlos, Ania y Valentina
EXPLOTADOR:	Hospital de Vallecas S.A.		HORA:		ACOMPaña AL INSPECTOR:	

CONSULTAS EXTERNAS - CONSULTAS Y GABINETES A DISTRIBUIR ENTRE LOS MÓDULOS 1/3

	Equipamiento de cada espacio	Unidades (Anexo VI)	Unidades existentes	Etiqueta		Estado			OBSERVACIONES Equipamiento	OBSERVACIONES Ubicación
				Si	No	Bueno	Roto	Deteriorado		
Salas de consulta con exploración 52	Negatoscopio de tres cuerpos	1	1	1			1		2 gavetas fungible	
	Esfigmomanómetro de mercurio de pared	1	1		1					
	Oscilometro con brazal de pierna	1	0							
	Báscula de pie con altímetro	1	0							
	Foco de exploración de pie	1	1	1		1				
	Juego estándar de curas	3	0							
	Juego de bandejas	1	0							
	Dispensador de jabón	1	1		1	1				
	Dispensador de toallas de papel	1	1		1	1				
	Silla fija	2	2	2		2				
	Silla giratoria con brazos y ruedas	1	1	1		1				
	Taburete giratorio con ruedas	1	1	1		1				
	Litera de exploración	1	1	1		1				
	Conjunto dispensador-cortador de papel para litera	1	1	1		1				
	Escabel	1	1	1		1				
	Cortinaje de exploración	1	0							
	ML de guía para cortinas de zonas clínicas	4	0							
	Carro de curas con cajones	1	0							
	Armario vitrina colgado de 80 x 90 x 35 cm.	2	1	1		1				
	Mesa de trabajo de 140 x 80 x 74 cm.	1	1	1		1				
Cajonera colgante de dos cajones	1	1	1		1					
Papelera	1	1		1	1					
Cubo de basura con pedal 12L	1	1		1			1	sin tapa		
Perchero mural múltiple (módulo)	1	0								
Poyatas (Equipamiento fijo)	1	1		1	1					

INSPECCIÓN MOBILIARIO DEL HOSPITAL

EDIFICIO:	HOSPITAL INFANTA LEONOR	INCOSA	FECHA:	05-10-11/01/18	INSPECTOR:	Elia, Juan Carlos, Ania y Valentina
EXPLOTADOR:	Hospital de Vallecas S.A.		HORA:		ACOMPaña AL INSPECTOR:	

CONSULTAS EXTERNAS - CONSULTAS Y GABINETES A DISTRIBUIR ENTRE LOS MÓDULOS 1/3

	Equipamiento de cada espacio	Unidades (Anexo VI)	Unidades existentes	Etiqueta		Estado			OBSERVACIONES Equipamiento	OBSERVACIONES Ubicación
				Si	No	Bueno	Roto	Deteriorado		
Salas de consulta con exploración 53	Negatoscopio de tres cuerpos	1	0						1 perchero de pie et	
	Esfigmomanómetro de mercurio de pared	1	1		1	1				
	Oscilometro con brazal de pierna	1	0							
	Báscula de pie con altímetro	1	0							
	Foco de exploración de pie	1	1	1		1				
	Juego estándar de curas	3	0							
	Juego de bandejas	1	0							
	Dispensador de jabón	1	1		1	1				
	Dispensador de toallas de papel	1	1		1	1				
	Silla fija	2	2	2		2				
	Silla giratoria con brazos y ruedas	1	1	1		1				
	Taburete giratorio con ruedas	1	0							
	Litera de exploración	1	1	1		1				
	Conjunto dispensador-cortador de papel para litera	1	1	1		1				
	Escabel	1	1	1		1				
	Cortinaje de exploración	1	1		1	1				
	ML de guía para cortinas de zonas clínicas	4	1		1	1				
	Carro de curas con cajones	1	0							
	Armario vitrina colgado de 80 x 90 x 35 cm.	2	1	1		1				
	Mesa de trabajo de 140 x 80 x 74 cm.	1	1	1		1				
Cajonera colgante de dos cajones	1	1	1		1					
Papelera	1	0								
Cubo de basura con pedal 12L	1	1		1	1					
Perchero mural múltiple (módulo)	1	0								
Poyatas (Equipamiento fijo)	1	1		1	1					

INSPECCIÓN MOBILIARIO DEL HOSPITAL

EDIFICIO:	HOSPITAL INFANTA LEONOR	INCOSA	FECHA:	05-10-11/01/18	INSPECTOR:	Elia, Juan Carlos, Ania y Valentina
EXPLOTADOR:	Hospital de Vallecas S.A.		HORA:		ACOMPaña AL INSPECTOR:	

CONSULTAS EXTERNAS - CONSULTAS Y GABINETES A DISTRIBUIR ENTRE LOS MÓDULOS 1/3

	Equipamiento de cada espacio	Unidades (Anexo VI)	Unidades existentes	Etiqueta		Estado			OBSERVACIONES Equipamiento	OBSERVACIONES Ubicación
				Si	No	Bueno	Roto	Deteriorado		
Salas de consulta con exploración 54	Negatoscopio de tres cuerpos	1	0						3 cajoneras de tres cajones, 1 sin ruedas	
	Esfigmomanómetro de mercurio de pared	1	1		1	1				
	Oscilometro con brazal de pierna	1	0							
	Báscula de pie con altímetro	1	0							
	Foco de exploración de pie	1	0							
	Juego estándar de curas	3	0							
	Juego de bandejas	1	0							
	Dispensador de jabón	1	1		1	1				
	Dispensador de toallas de papel	1	1		1	1				
	Silla fija	2	2	2		2				
	Silla giratoria con brazos y ruedas	1	2	2		2				
	Taburete giratorio con ruedas	1	0							
	Litera de exploración	1	0							
	Conjunto dispensador-cortador de papel para litera	1	0							
	Escabel	1	1	1		1				
	Cortinaje de exploración	1	0							
	ML de guía para cortinas de zonas clínicas	4	0							
	Carro de curas con cajones	1	0							
	Armario vitrina colgado de 80 x 90 x 35 cm.	2	1	1		1				
	Mesa de trabajo de 140 x 80 x 74 cm.	1	2	2		2				
Cajonera colgante de dos cajones	1	0								
Papelera	1	1		1	1					
Cubo de basura con pedal 12L	1	1		1	1					
Perchero mural múltiple (módulo)	1	0								
Poyatas (Equipamiento fijo)	1	1		1	1					

INSPECCIÓN MOBILIARIO DEL HOSPITAL

EDIFICIO:	HOSPITAL INFANTA LEONOR	INCOSA	FECHA:	05-10-11/01/18	INSPECTOR:	Elia, Juan Carlos, Ania y Valentina
EXPLOTADOR:	Hospital de Vallecas S.A.		HORA:		ACOMPaña AL INSPECTOR:	

CONSULTAS EXTERNAS - CONSULTAS Y GABINETES A DISTRIBUIR ENTRE LOS MÓDULOS 1/3

	Equipamiento de cada espacio	Unidades (Anexo VI)	Unidades existentes	Etiqueta		Estado			OBSERVACIONES Equipamiento	OBSERVACIONES Ubicación
				Si	No	Bueno	Roto	Deteriorado		
Salas de consulta con exploración 55	Negatoscopio de tres cuerpos	1	1	1		1			1 gavetas fugible deteriorada	
	Esfigmomanómetro de mercurio de pared	1	1	1		1			1 Armario de 2 m con et	
	Oscilometro con brazal de pierna	1	0						1 cajonera de tres cajones con ruedas et	
	Báscula de pie con altímetro	1	0							
	Foco de exploración de pie	1	0							
	Juego estándar de curas	3	0							
	Juego de bandejas	1	0							
	Dispensador de jabón	1	1		1	1				
	Dispensador de toallas de papel	1	1		1	1				
	Silla fija	2	1	1		1				
	Silla giratoria con brazos y ruedas	1	0							
	Taburete giratorio con ruedas	1	0							
	Litera de exploración	1	1	1		1				
	Conjunto dispensador-cortador de papel para litera	1	1	1		1				
	Escabel	1	1	1		1				
	Cortinaje de exploración	1	1		1	1				
	ML de guía para cortinas de zonas clínicas	4	1		1	1				
	Carro de curas con cajones	1	0							
	Armario vitrina colgado de 80 x 90 x 35 cm.	2	1	1		1				
	Mesa de trabajo de 140 x 80 x 74 cm.	1	1	1		1				
Cajonera colgante de dos cajones	1	0								
Papelera	1	1		1	1					
Cubo de basura con pedal 12L	1	1		1	1					
Perchero mural múltiple (módulo)	1	0								
Poyatas (Equipamiento fijo)	1	1		1	1					

INSPECCIÓN MOBILIARIO DEL HOSPITAL

EDIFICIO:	HOSPITAL INFANTA LEONOR	INCOSA	FECHA:	05-10-11/01/18	INSPECTOR:	Elia, Juan Carlos, Ania y Valentina
EXPLOTADOR:	Hospital de Vallecas S.A.		HORA:		ACOMPaña AL INSPECTOR:	

CONSULTAS EXTERNAS - CONSULTAS Y GABINETES A DISTRIBUIR ENTRE LOS MÓDULOS 1/3

	Equipamiento de cada espacio	Unidades (Anexo VI)	Unidades existentes	Etiqueta		Estado			OBSERVACIONES Equipamiento	OBSERVACIONES Ubicación
				Si	No	Bueno	Roto	Deteriorado		
Salas de consulta con exploración 56	Negatoscopio de tres cuerpos	1	1	1		1			1 perchero de pie et	
	Esfigmomanómetro de mercurio de pared	1	1		1	1			2 gavetas de fungible det, sin gavetas et	
	Oscilometro con brazal de pierna	1	0							
	Báscula de pie con altímetro	1	0							
	Foco de exploración de pie	1	0							
	Juego estándar de curas	3	0							
	Juego de bandejas	1	0							
	Dispensador de jabón	1	1		1	1				
	Dispensador de toallas de papel	1	1		1	1				
	Silla fija	2	2	2		2				
	Silla giratoria con brazos y ruedas	1	1	1		1				
	Taburete giratorio con ruedas	1	1	1		1				
	Litera de exploración	1	1	1		1				
	Conjunto dispensador-cortador de papel para litera	1	1	1		1				
	Escabel	1	1	1		1				
	Cortinaje de exploración	1	1		1	1				
	ML de guía para cortinas de zonas clínicas	4	1		1	1				
	Carro de curas con cajones	1	0							
	Armario vitrina colgado de 80 x 90 x 35 cm.	2	1	1		1				
	Mesa de trabajo de 140 x 80 x 74 cm.	1	1	1		1				
Cajonera colgante de dos cajones	1	1	1		1					
Papelera	1	1		1	1					
Cubo de basura con pedal 12L	1	1		1			1	sin tapa		
Perchero mural múltiple (módulo)	1	0								
Poyatas (Equipamiento fijo)	1	1		1	1					

INSPECCIÓN MOBILIARIO DEL HOSPITAL

EDIFICIO:	HOSPITAL INFANTA LEONOR	INCOSA	FECHA:	05-10-11/01/18	INSPECTOR:	Elia, Juan Carlos, Ania y Valentina
EXPLOTADOR:	Hospital de Vallecas S.A.		HORA:		ACOMPaña AL INSPECTOR:	

CONSULTAS EXTERNAS - CONSULTAS Y GABINETES A DISTRIBUIR ENTRE LOS MÓDULOS 1/3

	Equipamiento de cada espacio	Unidades (Anexo VI)	Unidades existentes	Etiqueta		Estado			OBSERVACIONES Equipamiento	OBSERVACIONES Ubicación
				Si	No	Bueno	Roto	Deteriorado		
Salas de consulta con exploración 57	Negatoscopio de tres cuerpos	1	1	1		1			1 perchero de pie et	Sala de lectura de E.E.G
	Esfigmomanómetro de mercurio de pared	1	0						1 cajonera de gres cajones sin ruedas, et	
	Oscilometro con brazal de pierna	1	0							
	Báscula de pie con altímetro	1	0							
	Foco de exploración de pie	1	0							
	Juego estándar de curas	3	0							
	Juego de bandejas	1	0							
	Dispensador de jabón	1	1		1	1				
	Dispensador de toallas de papel	1	1		1	1				
	Silla fija	2	0							
	Silla giratoria con brazos y ruedas	1	2	2		2				
	Taburete giratorio con ruedas	1	0							
	Litera de exploración	1	0							
	Conjunto dispensador-cortador de papel para litera	1	0							
	Escabel	1	0							
	Cortinaje de exploración	1	0							
	ML de guía para cortinas de zonas clínicas	4	1		1	1				
	Carro de curas con cajones	1	0							
	Armario vitrina colgado de 80 x 90 x 35 cm.	2	1	1		1				
	Mesa de trabajo de 140 x 80 x 74 cm.	1	4	4		4				
Cajonera colgante de dos cajones	1	0								
Papelera	1	1		1	1					
Cubo de basura con pedal 12L	1	1		1	1					
Perchero mural múltiple (módulo)	1	0								
Poyatas (Equipamiento fijo)	1	1		1	1					

INSPECCIÓN MOBILIARIO DEL HOSPITAL										
EDIFICIO:	HOSPITAL INFANTA LEONOR	INCOSA			FECHA:	05-10-11/01/18	INSPECTOR:		Elia, Juan Carlos, Ania y Valentina	
EXPLOTADOR:	Hospital de Vallecas S.A.				HORA:		ACOMPaña AL INSPECTOR:			
CONSULTAS EXTERNAS - CONSULTAS Y GABINETES A DISTRIBUIR ENTRE LOS MÓDULOS 1/3										
	Equipamiento de cada espacio	Unidades (Anexo VI)	Unidades existentes	Etiqueta		Estado			OBSERVACIONES Equipamiento	OBSERVACIONES Ubicación
				Si	No	Bueno	Roto	Deteriorado		
Salas de consulta con exploración 58	Negatoscopio de tres cuerpos	1	1	1		1			1 perchero de pie et	neurología
	Esfigmomanómetro de mercurio de pared	1	1		1	1			1 gavetas fungible et	
	Oscilometro con brazal de pierna	1	0							
	Báscula de pie con altímetro	1	0							
	Foco de exploración de pie	1	0							
	Juego estándar de curas	3	0							
	Juego de bandejas	1	0							
	Dispensador de jabón	1	1		1	1				
	Dispensador de toallas de papel	1	1		1	1				
	Silla fija	2	2	2		2				
	Silla giratoria con brazos y ruedas	1	1	1		1				
	Taburete giratorio con ruedas	1	1	1		1				
	Litera de exploración	1	1	1		1				
	Conjunto dispensador-cortador de papel para litera	1	1	1		1				
	Escabel	1	1	1		1				
	Cortinaje de exploración	1	1		1	1				
	ML de guía para cortinas de zonas clínicas	4	1		1	1				
	Carro de curas con cajones	1	0							
	Armario vitrina colgado de 80 x 90 x 35 cm.	2	1	1		1				
	Mesa de trabajo de 140 x 80 x 74 cm.	1	1	1		1				
Cajonera colgante de dos cajones	1	1	1				1	descolgada cd 1001002072506		
Papelera	1	1		1	1					
Cubo de basura con pedal 12L	1	1		1	1					
Perchero mural múltiple (módulo)	1	0								
Poyatas (Equipamiento fijo)	1	1		1	1					

INSPECCIÓN MOBILIARIO DEL HOSPITAL

EDIFICIO:	HOSPITAL INFANTA LEONOR	INCOSA	FECHA:	05-10-11/01/18	INSPECTOR:	Elia, Juan Carlos, Ania y Valentina
EXPLOTADOR:	Hospital de Vallecas S.A.		HORA:		ACOMPaña AL INSPECTOR:	

CONSULTAS EXTERNAS - CONSULTAS Y GABINETES A DISTRIBUIR ENTRE LOS MÓDULOS 1/3

	Equipamiento de cada espacio	Unidades (Anexo VI)	Unidades existentes	Etiqueta		Estado			OBSERVACIONES Equipamiento	OBSERVACIONES Ubicación
				Si	No	Bueno	Roto	Deteriorado		
Salas de consulta con exploración 59	Negatoscopio de tres cuerpos	1	1	1		1				
	Esfigmomanómetro de mercurio de pared	1	1		1	1				
	Oscilometro con brazal de pierna	1	0							
	Báscula de pie con altímetro	1	0							
	Foco de exploración de pie	1	1	1		1				
	Juego estándar de curas	3	0							
	Juego de bandejas	1	0							
	Dispensador de jabón	1	1		1	1				
	Dispensador de toallas de papel	1	1		1	1				
	Silla fija	2	5	5		5				
	Silla giratoria con brazos y ruedas	1	0							
	Taburete giratorio con ruedas	1	1	1		1				
	Litera de exploración	1	0							
	Conjunto dispensador-cortador de papel para litera	1	0							
	Escabel	1	0							
	Cortinaje de exploración	1	1		1	1				
	ML de guía para cortinas de zonas clínicas	4	1		1	1				
	Carro de curas con cajones	1	0							
	Armario vitrina colgado de 80 x 90 x 35 cm.	2	1	1		1				
	Mesa de trabajo de 140 x 80 x 74 cm.	1	1	1		1				
Cajonera colgante de dos cajones	1	1	1		1					
Papelera	1	1		1	1					
Cubo de basura con pedal 12L	1	0								
Perchero mural múltiple (módulo)	1	0								
Poyatas (Equipamiento fijo)	1	1		1	1					

INSPECCIÓN MOBILIARIO DEL HOSPITAL

EDIFICIO:	HOSPITAL INFANTA LEONOR	INCOSA	FECHA:	05-10-11/01/18	INSPECTOR:	Elia, Juan Carlos, Ania y Valentina
EXPLOTADOR:	Hospital de Vallecas S.A.		HORA:		ACOMPaña AL INSPECTOR:	

CONSULTAS EXTERNAS - CONSULTAS Y GABINETES A DISTRIBUIR ENTRE LOS MÓDULOS 1/3

	Equipamiento de cada espacio	Unidades (Anexo VI)	Unidades existentes	Etiqueta		Estado			OBSERVACIONES Equipamiento	OBSERVACIONES Ubicación
				Si	No	Bueno	Roto	Deteriorado		
Salas de consulta con exploración 60	Negatoscopio de tres cuerpos	1	1	1		1			1 pizarra de rotulador et	sala de estar de urología situada en una consulta
	Esfigmomanómetro de mercurio de pared	1	1		1	1			1 mesa de reuniones de 2,50m et	
	Oscilometro con brazal de pierna	1	0							
	Báscula de pie con altímetro	1	0							
	Foco de exploración de pie	1	1	1		1				
	Juego estándar de curas	3	0							
	Juego de bandejas	1	0							
	Dispensador de jabón	1	1		1	1				
	Dispensador de toallas de papel	1	1		1	1				
	Silla fija	2	5	5		5				
	Silla giratoria con brazos y ruedas	1	1	1		1				
	Taburete giratorio con ruedas	1	1	1		1				
	Litera de exploración	1	0							
	Conjunto dispensador-cortador de papel para litera	1	0							
	Escabel	1	0							
	Cortinaje de exploración	1	1		1	1				
	ML de guía para cortinas de zonas clínicas	4	1		1	1				
	Carro de curas con cajones	1	0							
	Armario vitrina colgado de 80 x 90 x 35 cm.	2	1	1		1				
	Mesa de trabajo de 140 x 80 x 74 cm.	1	1	1		1				
Cajonera colgante de dos cajones	1	1	1		1					
Papelera	1	1		1	1					
Cubo de basura con pedal 12L	1	0								
Perchero mural múltiple (módulo)	1	0								
Poyatas (Equipamiento fijo)	1	1		1	1					

INSPECCIÓN MOBILIARIO DEL HOSPITAL

EDIFICIO:	HOSPITAL INFANTA LEONOR	INCOSA	FECHA:	05-10-11/01/18	INSPECTOR:	Elia, Juan Carlos, Ania y Valentina
EXPLOTADOR:	Hospital de Vallecas S.A.		HORA:		ACOMPaña AL INSPECTOR:	

CONSULTAS EXTERNAS - CONSULTAS Y GABINETES A DISTRIBUIR ENTRE LOS MÓDULOS 1/3

	Equipamiento de cada espacio	Unidades (Anexo VI)	Unidades existentes	Etiqueta		Estado			OBSERVACIONES Equipamiento	OBSERVACIONES Ubicación
				Si	No	Bueno	Roto	Deteriorado		
Salas de consulta con exploración 61	Negatoscopio de tres cuerpos	1	1	1		1			1 cajonera de tres cajones sin ruedas et	
	Esfigmomanómetro de mercurio de pared	1	1		1	1			1 perchero de pie et	
	Oscilometro con brazal de pierna	1	0							
	Báscula de pie con altímetro	1	0							
	Foco de exploración de pie	1	1	1		1				
	Juego estándar de curas	3	0							
	Juego de bandejas	1	0							
	Dispensador de jabón	1	1		1	1				
	Dispensador de toallas de papel	1	1		1	1				
	Silla fija	2	2	2		2				
	Silla giratoria con brazos y ruedas	1	1	1		1				
	Taburete giratorio con ruedas	1	0							
	Litera de exploración	1	1	1		1				
	Conjunto dispensador-cortador de papel para litera	1	1	1		1				
	Escabel	1	1	1		1				
	Cortinaje de exploración	1	1		1	1				
	ML de guía para cortinas de zonas clínicas	4	1		1	1				
	Carro de curas con cajones	1	0							
	Armario vitrina colgado de 80 x 90 x 35 cm.	2	1	1		1				
	Mesa de trabajo de 140 x 80 x 74 cm.	1	1	1		1				
Cajonera colgante de dos cajones	1	1	1		1					
Papelera	1	1		1	1					
Cubo de basura con pedal 12L	1	0								
Perchero mural múltiple (módulo)	1	0								
Poyatas (Equipamiento fijo)	1	1		1	1					

INSPECCIÓN MOBILIARIO DEL HOSPITAL

EDIFICIO:	HOSPITAL INFANTA LEONOR	INCOSA	FECHA:	05-10-11/01/18	INSPECTOR:	Elia, Juan Carlos, Ania y Valentina
EXPLOTADOR:	Hospital de Vallecas S.A.		HORA:		ACOMPaña AL INSPECTOR:	

CONSULTAS EXTERNAS - CONSULTAS Y GABINETES A DISTRIBUIR ENTRE LOS MÓDULOS 1/3

	Equipamiento de cada espacio	Unidades (Anexo VI)	Unidades existentes	Etiqueta		Estado			OBSERVACIONES Equipamiento	OBSERVACIONES Ubicación
				Si	No	Bueno	Roto	Deteriorado		
Salas de consulta con exploración 62	Negatoscopio de tres cuerpos	1	1	1		1			1 cajonera de tres cajones con ruedas et	
	Esfigmomanómetro de mercurio de pared	1	1		1	1			1 perchero de pie et	
	Oscilometro con brazal de pierna	1	0							
	Báscula de pie con altímetro	1	0							
	Foco de exploración de pie	1	1	1		1				
	Juego estándar de curas	3	0							
	Juego de bandejas	1	0							
	Dispensador de jabón	1	1		1	1				
	Dispensador de toallas de papel	1	1		1	1				
	Silla fija	2	2	2		2				
	Silla giratoria con brazos y ruedas	1	1	1		1				
	Taburete giratorio con ruedas	1	0							
	Litera de exploración	1	1	1		1				
	Conjunto dispensador-cortador de papel para litera	1	1	1		1				
	Escabel	1	1	1		1				
	Cortinaje de exploración	1	1		1	1				
	ML de guía para cortinas de zonas clínicas	4	1		1	1				
	Carro de curas con cajones	1	0							
	Armario vitrina colgado de 80 x 90 x 35 cm.	2	1	1		1				
	Mesa de trabajo de 140 x 80 x 74 cm.	1	1	1		1				
Cajonera colgante de dos cajones	1	1	1		1					
Papelera	1	1		1	1					
Cubo de basura con pedal 12L	1	0								
Perchero mural múltiple (módulo)	1	0								
Poyatas (Equipamiento fijo)	1	1		1	1					

INSPECCIÓN MOBILIARIO DEL HOSPITAL

EDIFICIO:	HOSPITAL INFANTA LEONOR	INCOSA	FECHA:	05-10-11/01/18	INSPECTOR:	Elia, Juan Carlos, Ania y Valentina
EXPLOTADOR:	Hospital de Vallecas S.A.		HORA:		ACOMPaña AL INSPECTOR:	

CONSULTAS EXTERNAS - CONSULTAS Y GABINETES A DISTRIBUIR ENTRE LOS MÓDULOS 1/3

	Equipamiento de cada espacio	Unidades (Anexo VI)	Unidades existentes	Etiqueta		Estado			OBSERVACIONES Equipamiento	OBSERVACIONES Ubicación
				Si	No	Bueno	Roto	Deteriorado		
Salas de consulta con exploración 63	Negatoscopio de tres cuerpos	1	1	1		1			1 cajonera de tres cajones sin ruedas et	
	Esfigmomanómetro de mercurio de pared	1	1		1	1			1 perchero pie et	
	Oscilometro con brazal de pierna	1	0							
	Báscula de pie con altímetro	1	0							
	Foco de exploración de pie	1	1	1		1				
	Juego estándar de curas	3	0							
	Juego de bandejas	1	0							
	Dispensador de jabón	1	1		1	1				
	Dispensador de toallas de papel	1	1		1	1				
	Silla fija	2	2	2		2				
	Silla giratoria con brazos y ruedas	1	1	1		1				
	Taburete giratorio con ruedas	1	1	1		1				
	Litera de exploración	1	1	1		1				
	Conjunto dispensador-cortador de papel para litera	1	1	1		1				
	Escabel	1	1	1		1				
	Cortinaje de exploración	1	1		1	1				
	ML de guía para cortinas de zonas clínicas	4	1		1	1				
	Carro de curas con cajones	1	0							
	Armario vitrina colgado de 80 x 90 x 35 cm.	2	1	1		1				
	Mesa de trabajo de 140 x 80 x 74 cm.	1	1	1		1				
Cajonera colgante de dos cajones	1	1	1		1					
Papelera	1	1		1	1					
Cubo de basura con pedal 12L	1	0								
Perchero mural múltiple (módulo)	1	0								
Poyatas (Equipamiento fijo)	1	1		1	1					

INSPECCIÓN MOBILIARIO DEL HOSPITAL

EDIFICIO:	HOSPITAL INFANTA LEONOR	INCOSA	FECHA:	05-10-11/01/18	INSPECTOR:	Elia, Juan Carlos, Ania y Valentina
EXPLOTADOR:	Hospital de Vallecas S.A.		HORA:		ACOMPaña AL INSPECTOR:	

CONSULTAS EXTERNAS - CONSULTAS Y GABINETES A DISTRIBUIR ENTRE LOS MÓDULOS 1/3

	Equipamiento de cada espacio	Unidades (Anexo VI)	Unidades existentes	Etiqueta		Estado			OBSERVACIONES Equipamiento	OBSERVACIONES Ubicación
				Si	No	Bueno	Roto	Deteriorado		
Salas de consulta con exploración 64	Negatoscopio de tres cuerpos	1	1	1		1			1 perchero de pie et	
	Esfigmomanómetro de mercurio de pared	1	1		1	1				
	Oscilometro con brazal de pierna	1	0							
	Báscula de pie con altímetro	1	0							
	Foco de exploración de pie	1	1	1		1				
	Juego estándar de curas	3	0							
	Juego de bandejas	1	0							
	Dispensador de jabón	1	1		1	1				
	Dispensador de toallas de papel	1	1		1	1				
	Silla fija	2	2	2		2				
	Silla giratoria con brazos y ruedas	1	1	1		1				
	Taburete giratorio con ruedas	1	0							
	Litera de exploración	1	1	1		1				
	Conjunto dispensador-cortador de papel para litera	1	1	1		1				
	Escabel	1	1	1		1				
	Cortinaje de exploración	1	1		1	1				
	ML de guía para cortinas de zonas clínicas	4	1		1	1				
	Carro de curas con cajones	1	0							
	Armario vitrina colgado de 80 x 90 x 35 cm.	2	1	1		1				
	Mesa de trabajo de 140 x 80 x 74 cm.	1	1	1		1				
Cajonera colgante de dos cajones	1	1	1		1					
Papelera	1	1		1	1					
Cubo de basura con pedal 12L	1	0								
Perchero mural múltiple (módulo)	1	0								
Poyatas (Equipamiento fijo)	1	1		1	1					

INSPECCIÓN MOBILIARIO DEL HOSPITAL

EDIFICIO:	HOSPITAL INFANTA LEONOR	INCOSA	FECHA:	05-10-11/01/18	INSPECTOR:	Elia, Juan Carlos, Ania y Valentina
EXPLOTADOR:	Hospital de Vallecas S.A.		HORA:		ACOMPaña AL INSPECTOR:	

CONSULTAS EXTERNAS - CONSULTAS Y GABINETES A DISTRIBUIR ENTRE LOS MÓDULOS 1/3

	Equipamiento de cada espacio	Unidades (Anexo VI)	Unidades existentes	Etiqueta		Estado			OBSERVACIONES Equipamiento	OBSERVACIONES Ubicación
				Si	No	Bueno	Roto	Deteriorado		
Salas de consulta con exploración 65	Negatoscopio de tres cuerpos	1	1	1		1			1 cajonera de tres cajones sin ruedas et	
	Esfigmomanómetro de mercurio de pared	1	1		1	1				
	Oscilometro con brazal de pierna	1	0							
	Báscula de pie con altímetro	1	0							
	Foco de exploración de pie	1	0							
	Juego estándar de curas	3	0							
	Juego de bandejas	1	0							
	Dispensador de jabón	1	1		1	1				
	Dispensador de toallas de papel	1	1		1	1				
	Silla fija	2	2	2		2				
	Silla giratoria con brazos y ruedas	1	1	1		1				
	Taburete giratorio con ruedas	1	1	1		1				
	Litera de exploración	1	1	1		1				
	Conjunto dispensador-cortador de papel para litera	1	1	1		1				
	Escabel	1	1	1		1				
	Cortinaje de exploración	1	1		1	1				
	ML de guía para cortinas de zonas clínicas	4	1		1	1				
	Carro de curas con cajones	1	0							
	Armario vitrina colgado de 80 x 90 x 35 cm.	2	1	1		1				
	Mesa de trabajo de 140 x 80 x 74 cm.	1	1	1		1				
Cajonera colgante de dos cajones	1	1	1		1					
Papelera	1	1		1	1					
Cubo de basura con pedal 12L	1	1		1	1					
Perchero mural múltiple (módulo)	1	0								
Poyatas (Equipamiento fijo)	1	1		1	1					

INSPECCIÓN MOBILIARIO DEL HOSPITAL

EDIFICIO:	HOSPITAL INFANTA LEONOR	INCOSA	FECHA:	05-10-11/01/18	INSPECTOR:	Elia, Juan Carlos, Ania y Valentina
EXPLOTADOR:	Hospital de Vallecas S.A.		HORA:		ACOMPaña AL INSPECTOR:	

CONSULTAS EXTERNAS - CONSULTAS Y GABINETES A DISTRIBUIR ENTRE LOS MÓDULOS 1/3

	Equipamiento de cada espacio	Unidades (Anexo VI)	Unidades existentes	Etiqueta		Estado			OBSERVACIONES Equipamiento	OBSERVACIONES Ubicación
				Si	No	Bueno	Roto	Deteriorado		
Salas de consulta con exploración 66	Negatoscopio de tres cuerpos	1	1	1		1			1 cajonera de tres cajones sin ruedas et	
	Esfigmomanómetro de mercurio de pared	1	1		1	1			1 perchero de pie et	
	Oscilometro con brazal de pierna	1	0							
	Báscula de pie con altímetro	1	1	1		1				
	Foco de exploración de pie	1	0							
	Juego estándar de curas	3	0							
	Juego de bandejas	1	0							
	Dispensador de jabón	1	1		1	1				
	Dispensador de toallas de papel	1	1		1	1				
	Silla fija	2	2	2		2				
	Silla giratoria con brazos y ruedas	1	1	1		1				
	Taburete giratorio con ruedas	1	2	2		2				
	Litera de exploración	1	1	1		1				
	Conjunto dispensador-cortador de papel para litera	1	1	1		1				
	Escabel	1	1	1		1				
	Cortinaje de exploración	1	1		1	1				
	ML de guía para cortinas de zonas clínicas	4	1		1	1				
	Carro de curas con cajones	1	0							
	Armario vitrina colgado de 80 x 90 x 35 cm.	2	1	1		1				
	Mesa de trabajo de 140 x 80 x 74 cm.	1	1	1		1				
Cajonera colgante de dos cajones	1	1	1		1					
Papelera	1	1		1	1					
Cubo de basura con pedal 12L	1	1		1	1					
Perchero mural múltiple (módulo)	1	0								
Poyatas (Equipamiento fijo)	1	1		1	1					

INSPECCIÓN MOBILIARIO DEL HOSPITAL

EDIFICIO:	HOSPITAL INFANTA LEONOR	INCOSA	FECHA:	05-10-11/01/18	INSPECTOR:	Elia, Juan Carlos, Ania y Valentina
EXPLOTADOR:	Hospital de Vallecas S.A.		HORA:		ACOMPaña AL INSPECTOR:	

CONSULTAS EXTERNAS - CONSULTAS Y GABINETES A DISTRIBUIR ENTRE LOS MÓDULOS 1/3

	Equipamiento de cada espacio	Unidades (Anexo VI)	Unidades existentes	Etiqueta		Estado			OBSERVACIONES Equipamiento	OBSERVACIONES Ubicación
				Si	No	Bueno	Roto	Deteriorado		
Salas de consulta con exploración 67	Negatoscopio de tres cuerpos	1	1	1		1			1 cajonera de tres cajones sin ruedas et	
	Esfigmomanómetro de mercurio de pared	1	1		1	1			1 perchero de pie	
	Oscilometro con brazal de pierna	1	0							
	Báscula de pie con altímetro	1	0							
	Foco de exploración de pie	1	0							
	Juego estándar de curas	3	0							
	Juego de bandejas	1	0							
	Dispensador de jabón	1	1		1	1				
	Dispensador de toallas de papel	1	1		1	1				
	Silla fija	2	2	2		2				
	Silla giratoria con brazos y ruedas	1	1	1		1				
	Taburete giratorio con ruedas	1	1	1		1				
	Litera de exploración	1	1	1		1				
	Conjunto dispensador-cortador de papel para litera	1	1	1		1				
	Escabel	1	1	1		1				
	Cortinaje de exploración	1	1		1	1				
	ML de guía para cortinas de zonas clínicas	4	1		1	1				
	Carro de curas con cajones	1	0							
	Armario vitrina colgado de 80 x 90 x 35 cm.	2	1	1		1				
	Mesa de trabajo de 140 x 80 x 74 cm.	1	1	1		1				
Cajonera colgante de dos cajones	1	0								
Papelera	1	1		1	1					
Cubo de basura con pedal 12L	1	1		1	1					
Perchero mural múltiple (módulo)	1	0								
Poyatas (Equipamiento fijo)	1	1		1	1					

INSPECCIÓN MOBILIARIO DEL HOSPITAL										
EDIFICIO:	HOSPITAL INFANTA LEONOR	INCOSA			FECHA:	05-10-11/01/18	INSPECTOR:		Elia, Juan Carlos, Ania y Valentina	
EXPLOTADOR:	Hospital de Vallecas S.A.				HORA:	ACOMPaña AL INSPECTOR:				
CONSULTAS EXTERNAS - CONSULTAS Y GABINETES A DISTRIBUIR ENTRE LOS MÓDULOS 1/3										
	Equipamiento de cada espacio	Unidades (Anexo VI)	Unidades existentes	Etiqueta		Estado			OBSERVACIONES Equipamiento	OBSERVACIONES Ubicación
				Si	No	Bueno	Roto	Deteriorado		
Salas de consulta con exploración 68	Negatoscopio de tres cuerpos	1	1	1		1			1 cajonera de tres cajones sin ruedas et	
	Esfigmomanómetro de mercurio de pared	1	0						1 perchero de pie et	
	Oscilometro con brazal de pierna	1	0							
	Báscula de pie con altímetro	1	0							
	Foco de exploración de pie	1	0							
	Juego estándar de curas	3	0							
	Juego de bandejas	1	0							
	Dispensador de jabón	1	1		1	1				
	Dispensador de toallas de papel	1	1		1	1				
	Silla fija	2	2	2		2				
	Silla giratoria con brazos y ruedas	1	1	1		1				
	Taburete giratorio con ruedas	1	1	1		1				
	Litera de exploración	1	1	1		1				
	Conjunto dispensador-cortador de papel para litera	1	1	1		1				
	Escabel	1	0							
	Cortinaje de exploración	1	1		1	1				
	ML de guía para cortinas de zonas clínicas	4	1		1	1				
	Carro de curas con cajones	1	0							
	Armario vitrina colgado de 80 x 90 x 35 cm.	2	1	1		1				
	Mesa de trabajo de 140 x 80 x 74 cm.	1	1	1		1				
Cajonera colgante de dos cajones	1	1	1		1					
Papelera	1	0								
Cubo de basura con pedal 12L	1	1		1	1					
Perchero mural múltiple (módulo)	1	0								
Poyatas (Equipamiento fijo)	1	1		1	1					

INSPECCIÓN MOBILIARIO DEL HOSPITAL

EDIFICIO:	HOSPITAL INFANTA LEONOR	INCOSA	FECHA:	05-10-11/01/18	INSPECTOR:	Elia, Juan Carlos, Ania y Valentina
EXPLOTADOR:	Hospital de Vallecas S.A.		HORA:		ACOMPaña AL INSPECTOR:	

CONSULTAS EXTERNAS - CONSULTAS Y GABINETES A DISTRIBUIR ENTRE LOS MÓDULOS 1/3

	Equipamiento de cada espacio	Unidades (Anexo VI)	Unidades existentes	Etiqueta		Estado			OBSERVACIONES Equipamiento	OBSERVACIONES Ubicación
				Si	No	Bueno	Roto	Deteriorado		
Salas de consulta con exploración 69	Negatoscopio de tres cuerpos	1	1	1		1			3 gavetas fungibles et	
	Esfigmomanómetro de mercurio de pared	1	1		1	1			1 cajonera de tres cajones sin ruedas et	
	Oscilometro con brazal de pierna	1	0						1 perchero de pie et	
	Báscula de pie con altímetro	1	0							
	Foco de exploración de pie	1	1	1		1				
	Juego estándar de curas	3	0							
	Juego de bandejas	1	0							
	Dispensador de jabón	1	1		1	1				
	Dispensador de toallas de papel	1	1		1	1				
	Silla fija	2	3	3		3				
	Silla giratoria con brazos y ruedas	1	1	1		1				
	Taburete giratorio con ruedas	1	0							
	Litera de exploración	1	1		1	1				
	Conjunto dispensador-cortador de papel para litera	1	1		1	1				
	Escabel	1	1	1		1				
	Cortinaje de exploración	1	1		1	1				
	ML de guía para cortinas de zonas clínicas	4	1		1	1				
	Carro de curas con cajones	1	0							
	Armario vitrina colgado de 80 x 90 x 35 cm.	2	1	1		1				
	Mesa de trabajo de 140 x 80 x 74 cm.	1	1	1		1				
Cajonera colgante de dos cajones	1	1	1		1					
Papelera	1	1		1	1					
Cubo de basura con pedal 12L	1	1		1	1					
Perchero mural múltiple (módulo)	1	0								
Poyatas (Equipamiento fijo)	1	1		1	1					

INSPECCIÓN MOBILIARIO DEL HOSPITAL

EDIFICIO:	HOSPITAL INFANTA LEONOR	INCOSA	FECHA:	05-10-11/01/18	INSPECTOR:	Elia, Juan Carlos, Ania y Valentina
EXPLOTADOR:	Hospital de Vallecas S.A.		HORA:		ACOMPaña AL INSPECTOR:	

CONSULTAS EXTERNAS - CONSULTAS Y GABINETES A DISTRIBUIR ENTRE LOS MÓDULOS 1/3

	Equipamiento de cada espacio	Unidades (Anexo VI)	Unidades existentes	Etiqueta		Estado			OBSERVACIONES Equipamiento	OBSERVACIONES Ubicación
				Si	No	Bueno	Roto	Deteriorado		
Salas de consulta con exploración 70	Negatoscopio de tres cuerpos	1	1	1		1			2 gavetas de fungible et	
	Esfigmomanómetro de mercurio de pared	1	0						1 cajonera de tres cajones sin ruedas et	
	Oscilometro con brazal de pierna	1	0						1 perchero de pie et	
	Báscula de pie con altímetro	1	0							
	Foco de exploración de pie	1	0							
	Juego estándar de curas	3	0							
	Juego de bandejas	1	0							
	Dispensador de jabón	1	1		1	1				
	Dispensador de toallas de papel	1	1		1	1				
	Silla fija	2	2	2		2				
	Silla giratoria con brazos y ruedas	1	1	1		1				
	Taburete giratorio con ruedas	1	1	1		1				
	Litera de exploración	1	1	1		1				
	Conjunto dispensador-cortador de papel para litera	1	1	1		1				
	Escabel	1	1	1		1				
	Cortinaje de exploración	1	1		1	1				
	ML de guía para cortinas de zonas clínicas	4	1		1	1				
	Carro de curas con cajones	1	0							
	Armario vitrina colgado de 80 x 90 x 35 cm.	2	1	1		1				
	Mesa de trabajo de 140 x 80 x 74 cm.	1	1	1		1				
Cajonera colgante de dos cajones	1	1	1		1					
Papelera	1	1		1	1					
Cubo de basura con pedal 12L	1	1		1	1					
Perchero mural múltiple (módulo)	1	0								
Poyatas (Equipamiento fijo)	1	1		1	1					

INSPECCIÓN MOBILIARIO DEL HOSPITAL

EDIFICIO:	HOSPITAL INFANTA LEONOR	INCOSA	FECHA:	05-10-11/01/18	INSPECTOR:	Elia, Juan Carlos, Ania y Valentina
EXPLOTADOR:	Hospital de Vallecas S.A.		HORA:		ACOMPaña AL INSPECTOR:	

CONSULTAS EXTERNAS - CONSULTAS Y GABINETES A DISTRIBUIR ENTRE LOS MÓDULOS 1/3

	Equipamiento de cada espacio	Unidades (Anexo VI)	Unidades existentes	Etiqueta		Estado			OBSERVACIONES Equipamiento	OBSERVACIONES Ubicación
				Si	No	Bueno	Roto	Deteriorado		
Salas de consulta con exploración 71	Negatoscopio de tres cuerpos	1	1	1		1				
	Esfigmomanómetro de mercurio de pared	1	0							
	Oscilometro con brazal de pierna	1	0							
	Báscula de pie con altímetro	1	0							
	Foco de exploración de pie	1	1	1		1				
	Juego estándar de curas	3	1		1	1				
	Juego de bandejas	1	0							
	Dispensador de jabón	1	1		1	1				
	Dispensador de toallas de papel	1	1		1	1				
	Silla fija	2	3	3		3				
	Silla giratoria con brazos y ruedas	1	1	1		1				
	Taburete giratorio con ruedas	1	1	1		1				
	Litera de exploración	1	1	1		1				
	Conjunto dispensador-cortador de papel para litera	1	1	1		1				
	Escabel	1	1	1		1				
	Cortinaje de exploración	1	1		1	1				
	ML de guía para cortinas de zonas clínicas	4	1		1	1				
	Carro de curas con cajones	1	0							
	Armario vitrina colgado de 80 x 90 x 35 cm.	2	1	1		1				
	Mesa de trabajo de 140 x 80 x 74 cm.	1	1	1		1				
Cajonera colgante de dos cajones	1	1	1		1					
Papelera	1	1		1	1					
Cubo de basura con pedal 12L	1	1		1	1					
Perchero mural múltiple (módulo)	1	1	1		1					
Poyatas (Equipamiento fijo)	1	1		1	1					

INSPECCIÓN MOBILIARIO DEL HOSPITAL

EDIFICIO:	HOSPITAL INFANTA LEONOR	INCOSA	FECHA:	05-10-11/01/18	INSPECTOR:	Elia, Juan Carlos, Ania y Valentina
EXPLOTADOR:	Hospital de Vallecas S.A.		HORA:		ACOMPaña AL INSPECTOR:	

CONSULTAS EXTERNAS - CONSULTAS Y GABINETES A DISTRIBUIR ENTRE LOS MÓDULOS 1/3

	Equipamiento de cada espacio	Unidades (Anexo VI)	Unidades existentes	Etiqueta		Estado			OBSERVACIONES Equipamiento	OBSERVACIONES Ubicación
				Si	No	Bueno	Roto	Deteriorado		
Salas de consulta con exploración 72	Negatoscopio de tres cuerpos	1	1	1		1			1 cajonera de tres cajones sin ruedas et	
	Esfigmomanómetro de mercurio de pared	1	1		1	1			1 perchero de pie et	
	Oscilometro con brazal de pierna	1	0							
	Báscula de pie con altímetro	1	0							
	Foco de exploración de pie	1	1	1		1				
	Juego estándar de curas	3	1		1	1				
	Juego de bandejas	1	0							
	Dispensador de jabón	1	1		1	1				
	Dispensador de toallas de papel	1	1		1	1				
	Silla fija	2	3	3		3				
	Silla giratoria con brazos y ruedas	1	1	1		1				
	Taburete giratorio con ruedas	1	2	2		2				
	Litera de exploración	1	1		1	1				
	Conjunto dispensador-cortador de papel para litera	1	1		1	1				
	Escabel	1	1	1		1				
	Cortinaje de exploración	1	1		1	1				
	ML de guía para cortinas de zonas clínicas	4	1		1	1				
	Carro de curas con cajones	1	0							
	Armario vitrina colgado de 80 x 90 x 35 cm.	2	1	1		1				
	Mesa de trabajo de 140 x 80 x 74 cm.	1	1	1		1				
Cajonera colgante de dos cajones	1	1	1		1					
Papelera	1	1		1	1					
Cubo de basura con pedal 12L	1	1		1	1					
Perchero mural múltiple (módulo)	1	0								
Poyatas (Equipamiento fijo)	1	1		1	1					

INSPECCIÓN MOBILIARIO DEL HOSPITAL										
EDIFICIO:	HOSPITAL INFANTA LEONOR	INCOSA			FECHA:	05-10-11/01/18	INSPECTOR:		Elia, Juan Carlos, Ania y Valentina	
EXPLOTADOR:	Hospital de Vallecas S.A.				HORA:		ACOMPaña AL INSPECTOR:			
CONSULTAS EXTERNAS - CONSULTAS Y GABINETES A DISTRIBUIR ENTRE LOS MÓDULOS 1/3										
	Equipamiento de cada espacio	Unidades (Anexo VI)	Unidades existentes	Etiqueta		Estado			OBSERVACIONES Equipamiento	OBSERVACIONES Ubicación
				Si	No	Bueno	Roto	Deteriorado		
Salas de consulta con exploración 73	Negoscopio de tres cuerpos	1	1	1		1			1 cajonera de tres cajones con ruedas et	
	Esfigmomanómetro de mercurio de pared	1	1	1		1				
	Oscilometro con brazal de pierna	1	0							
	Báscula de pie con altímetro	1	0							
	Foco de exploración de pie	1	1	1		1				
	Juego estándar de curas	3	1		1	1				
	Juego de bandejas	1	0							
	Dispensador de jabón	1	1		1	1				
	Dispensador de toallas de papel	1	1		1	1				
	Silla fija	2	2	2		2				
	Silla giratoria con brazos y ruedas	1	1	1		1				
	Taburete giratorio con ruedas	1	1	1		1				
	Litera de exploración	1	1	1		1				
	Conjunto dispensador-cortador de papel para litera	1	1	1		1				
	Escabel	1	0							
	Cortinaje de exploración	1	1		1	1				
	ML de guía para cortinas de zonas clínicas	4	1		1	1				
	Carro de curas con cajones	1	0							
	Armario vitrina colgado de 80 x 90 x 35 cm.	2	1	1		1				
	Mesa de trabajo de 140 x 80 x 74 cm.	1	1	1		1				
Cajonera colgante de dos cajones	1	1	1		1					
Papelera	1	1		1	1					
Cubo de basura con pedal 12L	1	1		1	1					
Perchero mural múltiple (módulo)	1	0								
Poyatas (Equipamiento fijo)	1	1		1	1					
			AUDITOR					RESPONSABLE INSTALACIÓN		

INSPECCIÓN MOBILIARIO DEL HOSPITAL										
EDIFICIO:	HOSPITAL INFANTA LEONOR	INCOSA			FECHA:	05/01/2018 10/0	INSPECTOR:	ELIA, ANIA, VALENTINA y JUAN CARLOS		
EXPLOTADOR:	Hospital de Vallecas S.A.				HORA:		ACOMPaña AL INSPECTOR:			
CONSULTAS EXTERNAS - CONSULTAS Y GABINETES A DISTRIBUIR ENTRE LOS MÓDULOS 2/3										
	Equipamiento de cada espacio	Unidades (Anexo VI)	Unidades existentes	Etiqueta		Estado			OBSERVACIONES Equipamiento	OBSERVACIONES Ubicación
				Si	No	Bueno	Roto	Deteriorado		
Salas de consulta con exploración 74	Negatoscopio de tres cuerpos	1	1	1		1			1 cajonera de tres... sin ruedas et	
	Esfigmomanómetro de mercurio de pared	1	1	1		1				
	Oscilometro con brazal de pierna	1	0							
	Báscula de pie con altímetro	1	0							
	Foco de exploración de pie	1	1	1		1				
	Juego estándar de curas	3	1		1	1				
	Juego de bandejas	1	0							
	Dispensador de jabón	1	1		1	1				
	Dispensador de toallas de papel	1	1		1	1				
	Silla fija	2	2	2		2				
	Silla giratoria con brazos y ruedas	1	1	1		1				
	Taburete giratorio con ruedas	1	1	1		1				
	Litera de exploración	1	1	1		1				
	Conjunto dispensador-cortador de papel para litera	1	1	1		1				
	Escabel	1	1	1		1				
	Cortinaje de exploración	1	1		1	1				
	ML de guia para cortinas de zonas clínicas	4	1		1	1				
	Carro de curas con cajones	1	0							
	Armario vitrina colgado de 80 x 90 x 35 cm.	2	1	1		1				
	Mesa de trabajo de 140 x 80 x 74 cm.	1	1	1		1				
Cajonera colgante de dos cajones	1	1	1		1					
Papelera	1	1		1	1					
Cubo de basura con pedal 12L	1	0								
Perchero mural múltiple (módulo)	1	1	1		1					
Poyatas (Equipamiento fijo)	1	1		1	1					

INSPECCIÓN MOBILIARIO DEL HOSPITAL

EDIFICIO:	HOSPITAL INFANTA LEONOR	INCOSA	FECHA:	05/01/2018 10/0	INSPECTOR:	ELIA, ANIA, VALENTINA y JUAN CARLOS
EXPLOTADOR:	Hospital de Vallecas S.A.		HORA:		ACOMPaña AL INSPECTOR:	

CONSULTAS EXTERNAS - CONSULTAS Y GABINETES A DISTRIBUIR ENTRE LOS MÓDULOS 2/3

	Equipamiento de cada espacio	Unidades (Anexo VI)	Unidades existentes	Etiqueta		Estado			OBSERVACIONES Equipamiento	OBSERVACIONES Ubicación
				Si	No	Bueno	Roto	Deteriorado		
Salas de consulta con exploración 75	Negatoscopio de tres cuerpos	1	0						1 cajonera tres cajones sin ruedas et	
	Esfigmomanómetro de mercurio de pared	1	1		1	1			1 perchero de pie et	
	Oscilometro con brazal de pierna	1	0							
	Báscula de pie con altímetro	1	0							
	Foco de exploración de pie	1	1	1		1				
	Juego estándar de curas	3	1		1	1				
	Juego de bandejas	1	0							
	Dispensador de jabón	1	1		1	1				
	Dispensador de toallas de papel	1	1		1	1				
	Silla fija	2	2	2		2				
	Silla giratoria con brazos y ruedas	1	1	1		1				
	Taburete giratorio con ruedas	1	0							
	Litera de exploración	1	1	1		1				
	Conjunto dispensador-cortador de papel para litera	1	1	1		1				
	Escabel	1	1	1		1				
	Cortinaje de exploración	1	1		1	1				
	ML de guía para cortinas de zonas clínicas	4	1		1	1				
	Carro de curas con cajones	1	0							
	Armario vitrina colgado de 80 x 90 x 35 cm.	2	1	1		1				
	Mesa de trabajo de 140 x 80 x 74 cm.	1	1	1		1				
Cajonera colgante de dos cajones	1	1	1		1					
Papelera	1	1		1	1					
Cubo de basura con pedal 12L	1	0								
Perchero mural múltiple (módulo)	1	0								
Poyatas (Equipamiento fijo)	1	1		1	1					

INSPECCIÓN MOBILIARIO DEL HOSPITAL										
EDIFICIO:	HOSPITAL INFANTA LEONOR	INCOSA			FECHA:	05/01/2018 10/0	INSPECTOR:		ELIA, ANIA, VALENTINA y JUAN CARLOS	
EXPLOTADOR:	Hospital de Vallecas S.A.				HORA:		ACOMPaña AL INSPECTOR:			
CONSULTAS EXTERNAS - CONSULTAS Y GABINETES A DISTRIBUIR ENTRE LOS MÓDULOS 2/3										
	Equipamiento de cada espacio	Unidades (Anexo VI)	Unidades existentes	Etiqueta		Estado			OBSERVACIONES Equipamiento	OBSERVACIONES Ubicación
				Si	No	Bueno	Roto	Deteriorado		
Salas de consulta con exploración 76	Negatoscopio de tres cuerpos	1	1	1		1			1 cajonera de tres cajones sin ruedas et	
	Esfigmomanómetro de mercurio de pared	1	1	1		1			1 perchero de pie et	
	Oscilometro con brazal de pierna	1	0							
	Báscula de pie con altímetro	1	0							
	Foco de exploración de pie	1	1	1		1				
	Juego estándar de curas	3	1		1	1				
	Juego de bandejas	1	0							
	Dispensador de jabón	1	1		1	1				
	Dispensador de toallas de papel	1	1		1	1				
	Silla fija	2	3	3		3				
	Silla giratoria con brazos y ruedas	1	1	1		1				
	Taburete giratorio con ruedas	1	0							
	Litera de exploración	1	1	1		1				
	Conjunto dispensador-cortador de papel para litera	1	1	1		1				
	Escabel	1	1	1		1				
	Cortinaje de exploración	1	1		1	1				
	ML de guía para cortinas de zonas clínicas	4	1		1	1				
	Carro de curas con cajones	1	0							
	Armario vitrina colgado de 80 x 90 x 35 cm.	2	1	1		1				
	Mesa de trabajo de 140 x 80 x 74 cm.	1	1	1		1				
Cajonera colgante de dos cajones	1	1	1		1					
Papelera	1	1		1	1					
Cubo de basura con pedal 12L	1	1		1	1					
Perchero mural múltiple (módulo)	1	0								
Poyatas (Equipamiento fijo)	1	1		1	1					

INSPECCIÓN MOBILIARIO DEL HOSPITAL										
EDIFICIO:	HOSPITAL INFANTA LEONOR	INCOSA			FECHA:	05/01/2018 10/0	INSPECTOR:		ELIA, ANIA, VALENTINA y JUAN CARLOS	
EXPLOTADOR:	Hospital de Vallecas S.A.				HORA:		ACOMPaña AL INSPECTOR:			
CONSULTAS EXTERNAS - CONSULTAS Y GABINETES A DISTRIBUIR ENTRE LOS MÓDULOS 2/3										
	Equipamiento de cada espacio	Unidades (Anexo VI)	Unidades existentes	Etiqueta		Estado			OBSERVACIONES Equipamiento	OBSERVACIONES Ubicación
				Si	No	Bueno	Roto	Deteriorado		
Salas de consulta con exploración 77	Negatoscopio de tres cuerpos	1	1	1		1			1 litera infantil et	
	Esfigmomanómetro de mercurio de pared	1	0						1 perchero de pie et	
	Oscilometro con brazal de pierna	1	0							
	Báscula de pie con altímetro	1	0							
	Foco de exploración de pie	1	1	1		1				
	Juego estándar de curas	3	0							
	Juego de bandejas	1	0							
	Dispensador de jabón	1	1		1	1				
	Dispensador de toallas de papel	1	1		1	1				
	Silla fija	2	2	2		2				
	Silla giratoria con brazos y ruedas	1	1	1		1				
	Taburete giratorio con ruedas	1	1	1		1				
	Litera de exploración	1	0							
	Conjunto dispensador-cortador de papel para litera	1	0							
	Escabel	1	1	1		1				
	Cortinaje de exploración	1	1		1	1				
	ML de guía para cortinas de zonas clínicas	4	1		1	1				
	Carro de curas con cajones	1	0							
	Armario vitrina colgado de 80 x 90 x 35 cm.	2	2	2		2				
	Mesa de trabajo de 140 x 80 x 74 cm.	1	1	1		1				
Cajonera colgante de dos cajones	1	1	1		1					
Papelera	1	1		1	1					
Cubo de basura con pedal 12L	1	1		1	1					
Perchero mural múltiple (módulo)	1	0								
Poyatas (Equipamiento fijo)	1	1		1	1					

INSPECCIÓN MOBILIARIO DEL HOSPITAL

EDIFICIO:	HOSPITAL INFANTA LEONOR	INCOSA	FECHA:	05/01/2018 10/0	INSPECTOR:	ELIA, ANIA, VALENTINA y JUAN CARLOS
EXPLOTADOR:	Hospital de Vallecas S.A.		HORA:		ACOMPaña AL INSPECTOR:	

CONSULTAS EXTERNAS - CONSULTAS Y GABINETES A DISTRIBUIR ENTRE LOS MÓDULOS 2/3

	Equipamiento de cada espacio	Unidades (Anexo VI)	Unidades existentes	Etiqueta		Estado			OBSERVACIONES Equipamiento	OBSERVACIONES Ubicación
				Si	No	Bueno	Roto	Deteriorado		
Salas de consulta con exploración 78	Negatoscopio de tres cuerpos	1	1	1		1			1 perchero de pie et	
	Esfigmomanómetro de mercurio de pared	1	0							
	Oscilometro con brazal de pierna	1	0							
	Báscula de pie con altímetro	1	0							
	Foco de exploración de pie	1	2	2		2				
	Juego estándar de curas	3	0							
	Juego de bandejas	1	0							
	Dispensador de jabón	1	1		1	1				
	Dispensador de toallas de papel	1	1		1	1				
	Silla fija	2	2	2		2				
	Silla giratoria con brazos y ruedas	1	1	1		1				
	Taburete giratorio con ruedas	1	0							
	Litera de exploración	1	1	1		1				
	Conjunto dispensador-cortador de papel para litera	1	0							
	Escabel	1	0							
	Cortinaje de exploración	1	1		1	1				
	ML de guía para cortinas de zonas clínicas	4	1		1	1				
	Carro de curas con cajones	1	0							
	Armario vitrina colgado de 80 x 90 x 35 cm.	2	1	1		1				
	Mesa de trabajo de 140 x 80 x 74 cm.	1	1	1		1				
Cajonera colgante de dos cajones	1	1	1		1					
Papelera	1	1		1	1					
Cubo de basura con pedal 12L	1	1		1	1					
Perchero mural múltiple (módulo)	1	0								
Poyatas (Equipamiento fijo)	1	1		1	1					

INSPECCIÓN MOBILIARIO DEL HOSPITAL

EDIFICIO:	HOSPITAL INFANTA LEONOR	INCOSA	FECHA:	05/01/2018 10/0	INSPECTOR:	ELIA, ANIA, VALENTINA y JUAN CARLOS
EXPLOTADOR:	Hospital de Vallecas S.A.		HORA:		ACOMPaña AL INSPECTOR:	

CONSULTAS EXTERNAS - CONSULTAS Y GABINETES A DISTRIBUIR ENTRE LOS MÓDULOS 2/3

	Equipamiento de cada espacio	Unidades (Anexo VI)	Unidades existentes	Etiqueta		Estado			OBSERVACIONES Equipamiento	OBSERVACIONES Ubicación
				Si	No	Bueno	Roto	Deteriorado		
Salas de consulta con exploración 79	Negatoscopio de tres cuerpos	1	1	1		1			1 cajonera tres cajones sin ruedas et	
	Esfigmomanómetro de mercurio de pared	1	0						1 perchero de pie et	
	Oscilometro con brazal de pierna	1	0							
	Báscula de pie con altímetro	1	0							
	Foco de exploración de pie	1	1	1		1				
	Juego estándar de curas	3	0							
	Juego de bandejas	1	0							
	Dispensador de jabón	1	1		1	1				
	Dispensador de toallas de papel	1	1		1	1				
	Silla fija	2	2	2		2				
	Silla giratoria con brazos y ruedas	1	1	1		1				
	Taburete giratorio con ruedas	1	0							
	Litera de exploración	1	1	1		1				
	Conjunto dispensador-cortador de papel para litera	1	1	1		1				
	Escabel	1	0							
	Cortinaje de exploración	1	1		1	1				
	ML de guía para cortinas de zonas clínicas	4	1		1	1				
	Carro de curas con cajones	1	0							
	Armario vitrina colgado de 80 x 90 x 35 cm.	2	2	2		2				
	Mesa de trabajo de 140 x 80 x 74 cm.	1	1	1		1				
Cajonera colgante de dos cajones	1	1	1		1					
Papelera	1	1		1	1					
Cubo de basura con pedal 12L	1									
Perchero mural múltiple (módulo)	1	1	1		1					
Poyatas (Equipamiento fijo)	1	1		1	1					

INSPECCIÓN MOBILIARIO DEL HOSPITAL										
EDIFICIO:	HOSPITAL INFANTA LEONOR	INCOSA			FECHA:	05/01/2018 10/0	INSPECTOR:		ELIA, ANIA, VALENTINA y JUAN CARLOS	
EXPLOTADOR:	Hospital de Vallecas S.A.				HORA:		ACOMPaña AL INSPECTOR:			
CONSULTAS EXTERNAS - CONSULTAS Y GABINETES A DISTRIBUIR ENTRE LOS MÓDULOS 2/3										
	Equipamiento de cada espacio	Unidades (Anexo VI)	Unidades existentes	Etiqueta		Estado			OBSERVACIONES Equipamiento	OBSERVACIONES Ubicación
				Si	No	Bueno	Roto	Deteriorado		
Salas de consulta con exploración 80	Negatoscopio de tres cuerpos	1	0							
	Esfigmomanómetro de mercurio de pared	1	0							
	Oscilometro con brazal de pierna	1	0							
	Báscula de pie con altímetro	1	1	1		1				
	Foco de exploración de pie	1	1	1		1				
	Juego estándar de curas	3	0							
	Juego de bandejas	1	0							
	Dispensador de jabón	1	1		1	1				
	Dispensador de toallas de papel	1	1		1	1				
	Silla fija	2	1	1		1				
	Silla giratoria con brazos y ruedas	1	1	1		1				
	Taburete giratorio con ruedas	1	0							
	Litera de exploración	1	1	1		1				
	Conjunto dispensador-cortador de papel para litera	1	1	1		1				
	Escabel	1	0							
	Cortinaje de exploración	1	0							
	ML de guía para cortinas de zonas clínicas	4	0							
	Carro de curas con cajones	1	0							
	Armario vitrina colgado de 80 x 90 x 35 cm.	2	1	1		1				
	Mesa de trabajo de 140 x 80 x 74 cm.	1	1	1		1				
Cajonera colgante de dos cajones	1	1	1		1					
Papelera	1	1		1	1					
Cubo de basura con pedal 12L	1	0								
Perchero mural múltiple (módulo)	1	0								
Poyatas (Equipamiento fijo)	1	1		1	1					
			AUDITOR					RESPONSABLE INSTALACIÓN		

INSPECCIÓN MOBILIARIO DEL HOSPITAL										
EDIFICIO:	HOSPITAL INFANTA LEONOR	INCOSA			FECHA:		INSPECTOR:	Elia Quiroga		
EXPLOTADOR:	Hospital de Vallecas S.A.				HORA:		ACOMPaña AL INSPECTOR:			
CONSULTAS EXTERNAS - CONSULTAS Y GABINETES A DISTRIBUIR ENTRE MÓDULOS 3/3										
	Equipamiento de cada espacio	Unidades (Anexo VI)	Unidades existentes	Etiqueta		Estado			OBSERVACIONES Equipamiento	OBSERVACIONES Ubicación
				Si	No	Bueno	Roto	Deteriorado		
Consulta salud laboral	Negatoscopio de tres cuerpos	1	0							existen 3 consultas de salud laboral con material del hospital
	Esfigmomanómetro de mercurio de pared	1	0							
	Oscilometro con brazal de pierna	1	0							
	Báscula de pie con altímetro	1	1	1		1				
	Foco de exploración de pie	1	0							
	Juego estándar de curas	3	0							
	Juego de bandejas	1	0							
	Carro de historias clínicas	1	0							
	Dispensador de jabón	1	0							
	Dispensador de toallas de papel	1	0							
	Silla fija	2	1	1		1				
	Silla giratoria con brazos y ruedas	1	1	1		1				
	Taburete giratorio con ruedas	1	0							
	Litera de exploración	1	0							
	Conjunto dispensador-cortador de papel para litera	1	0							
	Escabel	1	0							
	Cortinaje de exploración	1	0							
	ML de guia para cortinas de zonas clínicas	4	0							
	Carro de curas con cajones	1	0							
	Armario vitrina colgado de 80 x 90 x 35 cm.	2	0							
Mesa de trabajo de 140 x 80 x 74 cm.	1	0								
Cajonera colgante de dos cajones	1	0								
Papelera	1	1		1	1					
Cubo de basura con pedal 12L	1	0								
Perchero mural múltiple (módulo)	1	0								
Poyatas (Equipamiento fijo)	1	0								

INSPECCIÓN MOBILIARIO DEL HOSPITAL

EDIFICIO:	HOSPITAL INFANTA LEONOR	INCOSA	FECHA:		INSPECTOR:	Elia Quiroga
EXPLOTADOR:	Hospital de Vallecas S.A.		HORA:		ACOMPaña AL INSPECTOR:	

CONSULTAS EXTERNAS - CONSULTAS Y GABINETES A DISTRIBUIR ENTRE MÓDULOS 3/3

	Equipamiento de cada espacio	Unidades (Anexo VI)	Unidades existentes	Etiqueta		Estado			OBSERVACIONES Equipamiento	OBSERVACIONES Ubicación
				Sí	No	Bueno	Roto	Deteriorado		
Atención a domicilio	Negatoscopio de tres cuerpos	1								
	Esfigmomanómetro de mercurio de pared	1								
	Báscula de pie con altímetro	1								
	Foco de exploración de pie	1								
	Juego de bandejas	1								
	Dispensador de jabón	1								
	Dispensador de toallas de papel	1								
	Silla fija	2								
	Silla giratoria con brazos y ruedas	1								
	Taburete giratorio con ruedas	1								
	Litera de exploración	1								
	Conjunto dispensador-cortador de papel para litera	1								
	Escabel	1								
	Cortinaje de exploración	1								
	ML de guía para cortinas de zonas clínicas	4								
	Carro de curas con cajones	1								
	Armario vitrina colgado de 80 x 90 x 35 cm.	2								
	Mesa de trabajo de 140 x 80 x 74 cm.	1								
	Cajonera colgante de dos cajones	1								
	Papelera	1								
Cubo de basura con pedal 12L	1									
Perchero mural múltiple (módulo)	1									
Poyatas (Equipamiento fijo)	1									
			AUDITOR					RESPONSABLE INSTALACIÓN		

INSPECCIÓN MOBILIARIO DEL HOSPITAL										
EDIFICIO:	HOSPITAL INFANTA LEONOR	INCOSA			FECHA:	12/01/2018	INSPECTOR:	Elia y Ania		
EXPLOTADOR:	Hospital de Vallecas S.A.				HORA:		ACOMPaña AL INSPECTOR:			
CONSULTAS EXTERNAS - EXTRACCIÓN DE MUESTRAS										
	Equipamiento de cada espacio	Unidades (Anexo VI)	Unidades existentes	Etiqueta		Estado			OBSERVACIONES Equipamiento	OBSERVACIONES Ubicación
				Si	No	Bueno	Roto	Deteriorado		
Recepción de muestras anat. Patológica	Mostrador de recepción de 200-240 cm.	1	1		1	1				se encuentra en PAAF
	Cajonera de mostrador	1	0						2 armario vitrina colgado	
	Silla giratoria con brazos y ruedas	2	0						1 perchero de pie	
	Armario 125 x 80 x 40 cm. con puertas completas	1	0							
	Papelera	1	0							
	Reloj de pared con fecha	1	0							
	Poyatas (Equipamiento fijo)	1	1		1	1				
Zona de Boxes	Foco de exploración de pie	15	8	8		8			8 gavetas material fungible deteriorado: 10010014412048 1001001441204 - 100100143602 1001001454305 - 1001001440009 1001001434404	Bustacas de extracciones con etiquetas de la concesionaria y del hospital: 1001002258801 - 1001002261801 1001002256708 - 1001002258900
	Juego de bandejas	15	0							
	Taburete giratorio con ruedas	15	7	7		7				
	Butaca de extracciones con sujeta brazos	15	8		8	8				
	Carro auxiliar pequeño 60 x 40 x 85	15	8	8		8				
	Cubo de basura con pedal 12L	15	1		1	1				
	Colgador mural múltiple (módulo)	15	8	8		8				
	Esfigmomanómetro de mercurio de pared	8	0							
Preparación muestras y etiquetado	Silla giratoria con ruedas alta	2	0							
	Cubo de basura con pedal 50L	2	0							
	Poyatas (Equipamiento fijo)	1	3		3	2		1		
Sala de espera	Conjunto lineal de asientos y mesitas	30								
	Papelera para sala de espera	2								
	Jardinera	2								
	TV de 25"	2								
	Cuadro decoración pared	3								
	Soporte para posters de campañas	1								
	Expositor de folletos	1								
Aseos públicos	Dispensador de jabón	1	1		1	1				
	Cubo de basura con pedal 12L	1	1		1			1		
	Cubo de basura con pedal 5L	1	0							
	Secamanos eléctrico	1	1		1	1				
	Dispensador de papel higiénico rollo 200/300 m.	1	1		1	1				
	Colgador mural individual	1	1		1	1				
	Lavabo con repisa (elemento fijo)	1	1		1	1				
	Espejo encastrado (elemento fijo)	1	1		1	1				
	Repisa para elementos de aseo (elemento fijo)	1	0							

INSPECCIÓN MOBILIARIO DEL HOSPITAL

EDIFICIO:	HOSPITAL INFANTA LEONOR	INCOSA	FECHA:	12/01/2018	INSPECTOR:	Elia y Ania
EXPLOTADOR:	Hospital de Vallecas S.A.		HORA:		ACOMPaña AL INSPECTOR:	

CONSULTAS EXTERNAS - EXTRACCIÓN DE MUESTRAS

	Equipamiento de cada espacio	Unidades (Anexo VI)	Unidades existentes	Etiqueta		Estado			OBSERVACIONES Equipamiento	OBSERVACIONES Ubicación
				Si	No	Bueno	Roto	Deteriorado		
Aseos públicos	Dispensador de jabón	1	1		1	1				
	Cubo de basura con pedal 12L	1	0							
	Cubo de basura con pedal 5L	1	0							
	Secamanos eléctrico	1	1		1	1				
	Dispensador de papel higiénico rollo 200/300 m.	1	1		1			1		
	Colgador mural individual	1	0							
	Lavabo con repisa (elemento fijo)	1	1		1	1				
	Espejo encastrado (elemento fijo)	1	1		1	1				
Repisa para elementos de aseo (elemento fijo)	1	0								
Aseos pacientes	Dispensador de jabón	1								
	Cubo de basura con pedal 12L	1								
	Cubo de basura con pedal 5L	1								
	Secamanos eléctrico	1								
	Dispensador de papel higiénico rollo 200/300 m.	1								
	Colgador mural individual	1								
	Lavabo con repisa (elemento fijo)	1								
	Espejo encastrado (elemento fijo)	1								
	Repisa para elementos de aseo (elemento fijo)	1								
	Barra soporte lateral de pared	1								
Aseos pacientes	Dispensador de jabón	1								
	Cubo de basura con pedal 12L	1								
	Cubo de basura con pedal 5L	1								
	Secamanos eléctrico	1								
	Dispensador de papel higiénico rollo 200/300 m.	1								
	Colgador mural individual	1								
	Lavabo con repisa (elemento fijo)	1								
	Espejo encastrado (elemento fijo)	1								
	Repisa para elementos de aseo (elemento fijo)	1								
Barra soporte lateral de pared	1									

AUDITOR

RESPONSABLE INSTALACIÓN

INSPECCIÓN MOBILIARIO DEL HOSPITAL										
EDIFICIO:	HOSPITAL INFANTA LEONOR	INCOSA			FECHA:	12/01/2018	INSPECTOR:		Elia y Ania	
EXPLOTADOR:	Hospital de Vallecas S.A.				HORA:		ACOMPaña AL INSPECTOR:			
CONSULTAS EXTERNAS - ZONA DE APOYO PARA TODA EL ÁREA 1/2										
	Equipamiento de cada espacio	Unidades (Anexo VI)	Unidades existentes	Etiqueta		Estado			OBSERVACIONES Equipamiento	OBSERVACIONES Ubicación
				Si	No	Bueno	Roto	Deteriorado		
Zona sucia	Dispensador de jabón	1	1		1	1				
	Dispensador de toallas de papel	1	1		1	1				
	Cubo de basura con tapa basculante de 50L	1	0							
	Carro de transporte de ropa sucia	2	0							
	Taburete fijo de 60 cm.	1	0							
	Poyatas (Equipamiento fijo)	1	1	1		1				
Zona sucia	Dispensador de jabón	1	1		1	1				
	Dispensador de toallas de papel	1	1		1	1				
	Cubo de basura con tapa basculante de 50L	1	0							
	Carro de transporte de ropa sucia	2	1	1		1				
	Taburete fijo de 60 cm.	1	0							
	Poyatas (Equipamiento fijo)	1	0							
Zona sucia	Dispensador de jabón	1	1		1	1				
	Dispensador de toallas de papel	1	0							
	Cubo de basura con tapa basculante de 50L	1	0							
	Carro de transporte de ropa sucia	2	0							
	Taburete fijo de 60 cm.	1	0							
	Poyatas (Equipamiento fijo)	1	1		1	1				
Zona sucia	Dispensador de jabón	1	1		1	1			2 taburetes ruedas	
	Dispensador de toallas de papel	1	1		1	1			1 perchero de pie	
	Cubo de basura con tapa basculante de 50L	1	1		1	1			3 focos exploración de pie	
	Carro de transporte de ropa sucia	2	1		1	1			1 gavetas fungible deteriorado	
	Taburete fijo de 60 cm.	1	0						1 cubo basura pedal 12 L	
	Poyatas (Equipamiento fijo)	1	1		1	1				
Zona sucia	Dispensador de jabón	1	1		1	1				
	Dispensador de toallas de papel	1	1		1	1				
	Cubo de basura con tapa basculante de 50L	1	0							
	Carro de transporte de ropa sucia	2	1		1	1				
	Taburete fijo de 60 cm.	1	0							
	Poyatas (Equipamiento fijo)	1	1		1			1		
			AUDITOR					RESPONSABLE INSTALACIÓN		

INSPECCIÓN MOBILIARIO DEL HOSPITAL										
EDIFICIO:	HOSPITAL INFANTA LEONOR	INCOSA			FECHA:	12/01/2018	INSPECTOR:	Elia y Ania		
EXPLOTADOR:	Hospital de Vallecas S.A.				HORA:		ACOMPaña AL INSPECTOR:			
CONSULTAS EXTERNAS - ZONA DE APOYO PARA TODA EL ÁREA 2/2										
	Equipamiento de cada espacio	Unidades (Anexo VI)	Unidades existentes	Etiqueta		Estado			OBSERVACIONES Equipamiento	OBSERVACIONES Ubicación
				Si	No	Bueno	Roto	Deteriorado		
Despacho de supervisión	Silla giratoria con brazos y ruedas	1								Ubicados dentro del área de soporte
	Silla fija	2								
	Mesa de trabajo de 140 x 80 x 74 cm.	1								
	Armario altura 200 X 80 x 40 cm. Con estantería y archivador	1								
	Papelera	1								
	Cajonera de tres cajones con ruedas	1								
	Perchero de pie	1								
Zona polivalente de personal	Armario altura 200 X 80 x 40 cm.	1	0							Nevera 150L: con etiqueta del hospital, concesionaria confirma propiedad de neveras marca Zanussi
	Silla fija con brazos	8	0							
	Mesa reuniones 250 x 120 x 74 cm. (8 personas)	1	0							
	Papelera	1	0							
	Perchero de pie	1	1	1				1	1001002745400	
	Pizarra para rotulador de pared	1	0						1 silla aula det. 1001002136505	
	Nevera de 150 L	1	1		1	1				
	Cafetera eléctrica	1	2		2	2				
	Horno microondas empotrado	1	1		1			1	golpe en la chapa	
Zona polivalente de personal	Armario altura 200 X 80 x 40 cm.	1	0						2 butacas individual	
	Silla fija con brazos	8	1	1				1		
	Mesa reuniones 250 x 120 x 74 cm. (8 personas)	1	0							
	Papelera	1	0							
	Perchero de pie	1	0							
	Pizarra para rotulador de pared	1	1		1			1		
	Nevera de 150 L	1	0						1 nevera zanussi de 150L, doble et	
	Cafetera eléctrica	1	0							
	Horno microondas empotrado	1	0							
Zona polivalente de personal	Armario altura 200 X 80 x 40 cm.	1								
	Silla fija con brazos	8								
	Mesa reuniones 250 x 120 x 74 cm. (8 personas)	1								
	Papelera	1								
	Perchero de pie	1								
	Pizarra para rotulador de pared	1								
	Nevera de 150 L	1								
	Cafetera eléctrica	1								
	Horno microondas empotrado	1								
Almacén de material general	Estantería de 180 x 100 cm. Y 8 estantes	4	0							7 estanterías 5\6 niveles 1 de ellas deteriorada
	Contenedor de almacén apilable 240/200x105x75 mm.	20	0							
Almacén de material general	Estantería de 180 x 100 cm. Y 8 estantes	4								
	Contenedor de almacén apilable 240/200x105x75 mm.	20								
Almacén de material general	Estantería de 180 x 100 cm. Y 8 estantes	4								
	Contenedor de almacén apilable 240/200x105x75 mm.	20								
Almacén lencería	Carro de lencería	1	1		1	1			3 estanterías metálicas, 2 deterioradas	
Almacén lencería	Carro de lencería	1	1		1	1				

INSPECCIÓN MOBILIARIO DEL HOSPITAL										
EDIFICIO:	HOSPITAL INFANTA LEONOR	INCOSA			FECHA:	12/01/2018	INSPECTOR:	Elia y Ania		
EXPLOTADOR:	Hospital de Vallecas S.A.				HORA:		ACOMPaña AL INSPECTOR:			
CONSULTAS EXTERNAS - ZONA DE APOYO PARA TODA EL ÁREA 2/2										
	Equipamiento de cada espacio	Unidades (Anexo VI)	Unidades existentes	Etiqueta		Estado			OBSERVACIONES Equipamiento	OBSERVACIONES Ubicación
				Si	No	Bueno	Roto	Deteriorado		
Almacén lencería	Carro de lencería	1	0							
Zona utensilios de limpieza	Carro de limpieza	1	1		1	1				
	Estantería de pared de 3 estantes	1	0							
Zona utensilios de limpieza	Carro de limpieza	1	1		1	1				
	Estantería de pared de 3 estantes	1	0							
Zona utensilios de limpieza	Carro de limpieza	1	1		1	1				
	Estantería de pared de 3 estantes	1	0							
Aseos Personal	Dispensador de jabón	1	1		1	1				
	Cubo de basura con pedal 12L	1	0							
	Cubo de basura con pedal 5L	1	1		1	1				
	Dispensador de toallas de papel	1	0							
	Dispensador de papel higiénico rollo 200/300 m.	1	2		2	2				
	Colgador mural individual	1	2		2	2				
	Lavabo con repisa (elemento fijo)	1	4		4	4				
	Espejo encastrado (elemento fijo)	1	2		2	2				
Repisa para elementos de aseo (elemento fijo)	1	0								
Aseos Personal	Dispensador de jabón	1	1		1	1				
	Cubo de basura con pedal 12L	1	0							
	Cubo de basura con pedal 5L	1	0							
	Dispensador de toallas de papel	1	2		2	2				
	Dispensador de papel higiénico rollo 200/300 m.	1	2		2	2				
	Colgador mural individual	1	2		2	2				
	Lavabo con repisa (elemento fijo)	1	4		4	4				
	Espejo encastrado (elemento fijo)	1	2		2	2				
Repisa para elementos de aseo (elemento fijo)	1	0								
Aseos Personal	Dispensador de jabón	1	2		2	2				
	Cubo de basura con pedal 12L	1	0							
	Cubo de basura con pedal 5L	1	1		1	1				
	Dispensador de toallas de papel	1	2		2	2				
	Dispensador de papel higiénico rollo 200/300 m.	1	2		2	2				
	Colgador mural individual	1	2		2	2				
	Lavabo con repisa (elemento fijo)	1	2		2	2				
	Espejo encastrado (elemento fijo)	1	2		2	2				
Repisa para elementos de aseo (elemento fijo)	1	0								
Vestuarios personal	Carro de transporte de ropa sucia	2	0							
	Banco de vestidor	2	7	7		7				
	Armario ropero modular	60	80	80		74		6		Armarios ropero deteriorados: 1001001150908 - 1001001255207 1001001252206 - 1001001193806
	Colgador para ropero	54	0							
	Papelera con tapa basculante de 50L	2	0							
	Colgador mural múltiple (módulo)	4	0							
			AUDITOR					RESPONSABLE INSTALACIÓN		

INSPECCIÓN MOBILIARIO DEL HOSPITAL										
EDIFICIO:	HOSPITAL INFANTA LEONOR	INCOSA			FECHA:	05, 10 y 11/01/2018	INSPECTOR:	ELIA, ANIA, JUAN CARLOS y VALENTINA		
EXPLOTADOR:	Hospital de Vallecas S.A.				HORA:		ACOMPaña AL INSPECTOR:			
GABINETES TÉCNICOS - CARDIOLOGÍA										
	Equipamiento de cada espacio	Unidades (Anexo VI)	Unidades existentes	Etiqueta		Estado			OBSERVACIONES Equipamiento	OBSERVACIONES Ubicación
				Si	No	Bueno	Roto	Deteriorado		
Sala monitorización Holter	Negatoscopio de tres cuerpos	1	1	1		1				Las pruebas de esfuerzo y Holter se realizan en el mismo sitio
	Esfigmomanómetro de mercurio de pared	1	1		1	1			3 cajoneras de 3 caj. sin ruedas	
	Foco de exploración de pie	1	1	1		1			3 percheros de pie	
	Dispensador de jabón	1	1		1	1			2 reguladores de vacío	
	Dispensador de toallas de papel	1	1		1	1			2 caudalímetros de oxígeno	
	Silla giratoria con brazos y ruedas	1	4	4		4				
	Taburete giratorio con ruedas	1	2	2		2				
	Litera de exploración de tres cuerpos	1	2	2		2				
	Conjunto dispensador-cortador de papel para litera	1	1	1		1				
	Escabel	1	1	1		1				
	Cortinaje de exploración	1	7		7	7				
	ML de guía para cortinas de zonas clínicas	4	10		10	10				
	Armario vitrina colgado de 80 x 90 x 35 cm.	1	2	2		2				
	Mesa de trabajo de 140 x 80 x 74 cm.	1	3	3		3				
	Cajonera colgante de dos cajones	1	0							
	Papelera	1	0							
	Cubo de basura con pedal 12L	1	1		1	1				
	Perchero mural múltiple (módulo)	1	0							
Poyatas (Equipamiento fijo)	1	0								
Gavetas para material fungible	1	1		1	1					
Sala pruebas de esfuerzo + Test de tilt	Negatoscopio de tres cuerpos	1								Las pruebas de esfuerzo y Holter se realizan en el mismo sitio
	Esfigmomanómetro de mercurio de pared	1								
	Foco de exploración de pie	1								
	Dispensador de jabón	1								
	Dispensador de toallas de papel	1								
	Silla giratoria con brazos y ruedas	1								
	Taburete giratorio con ruedas	1								
	Litera de exploración de tres cuerpos	1								
	Conjunto dispensador-cortador de papel para litera	1								
	Escabel	1								
	Cortinaje de exploración	1								
	ML de guía para cortinas de zonas clínicas	4								
	Armario vitrina colgado de 80 x 90 x 35 cm.	2								
	Mesa de trabajo de 140 x 80 x 74 cm.	1								
	Cajonera colgante de dos cajones	1								
	Papelera	1								
	Cubo de basura con pedal 12L	1								
	Perchero mural múltiple (módulo)	1								
Poyatas (Equipamiento fijo)	1									

INSPECCIÓN MOBILIARIO DEL HOSPITAL										
EDIFICIO:	HOSPITAL INFANTA LEONOR	INCOSA			FECHA:	05, 10 y 11/01/2018	INSPECTOR:		ELIA, ANIA, JUAN CARLOS y VALENTINA	
EXPLOTADOR:	Hospital de Vallecas S.A.				HORA:		ACOMPaña AL INSPECTOR:			
GABINETES TÉCNICOS - CARDIOLOGÍA										
	Equipamiento de cada espacio	Unidades (Anexo VI)	Unidades existentes	Etiqueta		Estado			OBSERVACIONES Equipamiento	OBSERVACIONES Ubicación
				Si	No	Bueno	Roto	Deteriorado		
Sala electrocardiógrafo	Negatoscopio de tres cuerpos	1								
	Esfigmomanómetro de mercurio de pared	1								
	Foco de exploración de pie	1								
	Dispensador de jabón	1								
	Dispensador de toallas de papel	1								
	Silla giratoria con brazos y ruedas	1								
	Taburete giratorio con ruedas	1								
	Litera de exploración de tres cuerpos	1								
	Conjunto dispensador-cortador de papel para litera	1								
	Escabel	1								
	Cortinaje de exploración	1								
	ML de guía para cortinas de zonas clínicas	4								
	Armario vitrina colgado de 80 x 90 x 35 cm.	1								
	Mesa de trabajo de 140 x 80 x 74 cm.	1								
	Cajonera colgante de dos cajones	1								
	Papelera	1								
	Cubo de basura con pedal 12L	1								
Perchero mural múltiple (módulo)	1									
Poyatas (Equipamiento fijo)	1									
Sala electrocardiógrafo	Negatoscopio de tres cuerpos	1	0						1 silla fija con brazos	existen 2 salas de electrocardiógrafo
	Esfigmomanómetro de mercurio de pared	1	1		1	1			1 camilla de transporte	
	Foco de exploración de pie	1	0							
	Dispensador de jabón	1	0							
	Dispensador de toallas de papel	1	1		1	1				
	Silla giratoria con brazos y ruedas	1	0							
	Taburete giratorio con ruedas	1	0							
	Litera de exploración de tres cuerpos	1	0							
	Conjunto dispensador-cortador de papel para litera	1	0							
	Escabel	1	0							
	Cortinaje de exploración	1	0							
	ML de guía para cortinas de zonas clínicas	4	0							
	Armario vitrina colgado de 80 x 90 x 35 cm.	1	0							
	Mesa de trabajo de 140 x 80 x 74 cm.	1	1	1		1				
	Cajonera colgante de dos cajones	1	0							
	Papelera	1	0							
	Cubo de basura con pedal 12L	1	0							
Perchero mural múltiple (módulo)	1	1	1		1					
Poyatas (Equipamiento fijo)	1	0								

INSPECCIÓN MOBILIARIO DEL HOSPITAL										
EDIFICIO:	HOSPITAL INFANTA LEONOR	INCOSA			FECHA:	05, 10 y 11/01/2018	INSPECTOR:	ELIA, ANIA, JUAN CARLOS y VALENTINA		
EXPLOTADOR:	Hospital de Vallecas S.A.				HORA:		ACOMPaña AL INSPECTOR:			
GABINETES TÉCNICOS - CARDIOLOGÍA										
	Equipamiento de cada espacio	Unidades (Anexo VI)	Unidades existentes	Etiqueta		Estado			OBSERVACIONES Equipamiento	OBSERVACIONES Ubicación
				Si	No	Bueno	Roto	Deteriorado		
Sala electrocardiógrafo	Negatoscopio de tres cuerpos	1	1	1		1			1 silla fija con brazos	
	Esfigmomanómetro de mercurio de pared	1	1		1	1			1 camilla de transporte	
	Foco de exploración de pie	1	0						1 perchero de pie	
	Dispensador de jabón	1	0							
	Dispensador de toallas de papel	1	1		1	1				
	Silla giratoria con brazos y ruedas	1	1	1		1				
	Taburete giratorio con ruedas	1	1	1		1				
	Litera de exploración de tres cuerpos	1	0							
	Conjunto dispensador-cortador de papel para litera	1	0							
	Escabel	1	1		1	1				
	Cortinaje de exploración	1	1		1	1				
	ML de guía para cortinas de zonas clínicas	4	1		1	1				
	Armario vitrina colgado de 80 x 90 x 35 cm.	1	0							
	Mesa de trabajo de 140 x 80 x 74 cm.	1	1	1		1				
	Cajonera colgante de dos cajones	1	1	1		1				
	Papelera	1	0							
	Cubo de basura con pedal 12L	1	0							
Perchero mural múltiple (módulo)	1	0								
Poyatas (Equipamiento fijo)	1	0								
Ecocardiografía	Negatoscopio de tres cuerpos	1	1	1		1				Existe 1 sala de ecocardiógrafo 1 cajonera de 3 cajones sin ruedas. Deteriorada. Falta tirador
	Esfigmomanómetro de mercurio de pared	1	1		1	1			1 perchero de pie	
	Foco de exploración de pie	1	0						1 caudalímetro de o2	
	Dispensador de jabón	1	1		1	1			1 regulador de vacío	
	Dispensador de toallas de papel	1	1		1	1				
	Silla giratoria con brazos y ruedas	1	1	1		1				
	Taburete giratorio con ruedas	1	2	2		2				
	Litera de exploración de tres cuerpos	1	1	1		1				
	Conjunto dispensador-cortador de papel para litera	1	1	1		1				
	Escabel	1	1	1		1				
	Cortinaje de exploración	1	1		1	1				
	ML de guía para cortinas de zonas clínicas	4	1		1	1				
	Armario vitrina colgado de 80 x 90 x 35 cm.	1	1	1		1				
	Mesa de trabajo de 140 x 80 x 74 cm.	1	1	1		1				
	Cajonera colgante de dos cajones	1	1	1		1				
	Papelera	1	1		1	1				
	Cubo de basura con pedal 12L	1	0							
Perchero mural múltiple (módulo)	1	0								
Poyatas (Equipamiento fijo)	1	1		1	1					
			AUDITOR				RESPONSABLE INSTALACIÓN			

INSPECCIÓN MOBILIARIO DEL HOSPITAL										
EDIFICIO:	HOSPITAL INFANTA LEONOR	INCOSA			FECHA:	05, 10 y 11/01/2018	INSPECTOR:	ELIA, ANIA, JUAN CARLOS y VALENTINA		
EXPLOTADOR:	Hospital de Vallecas S.A.				HORA:		ACOMPaña AL INSPECTOR:			
GABINETES TÉCNICOS - CIRUGÍA VASCULAR										
	Equipamiento de cada espacio	Unidades (Anexo VI)	Unidades existentes	Etiqueta		Estado			OBSERVACIONES Equipamiento	OBSERVACIONES Ubicación
				Si	No	Bueno	Roto	Deteriorado		
Sala dopler vascular periférico	Negatoscopio de tres cuerpos	1								No existe unidad de cirugía vascular
	Esfigmomanómetro de mercurio de pared	1								
	Foco de exploración de pie	1								
	Dispensador de jabón	1								
	Dispensador de toallas de papel	1								
	Silla giratoria con brazos y ruedas	1								
	Taburete giratorio con ruedas	1								
	Litera de exploración de tres cuerpos	1								
	Conjunto dispensador-cortador de papel para litera	1								
	Escabel	1								
	Cortinaje de exploración	1								
	ML de guía para cortinas de zonas clínicas	1								
	Armario vitrina colgado de 80 x 90 x 35 cm.	1								
	Armario endoscopia	1								
	Mesa de trabajo de 140 x 80 x 74 cm.	1								
	Cajonera colgante de dos cajones	1								
	Papelera	1								
	Cubo de basura con pedal 12L	1								
Perchero mural múltiple (módulo)	1									
Poyatas (Equipamiento fijo)	1									
Gavetas para material fungible	1									
			AUDITOR					RESPONSABLE INSTALACIÓN		

INSPECCIÓN MOBILIARIO DEL HOSPITAL										
EDIFICIO:	HOSPITAL INFANTA LEONOR	INCOSA			FECHA:	05, 10 y 11/01/2018	INSPECTOR:	ELIA, ANIA, JUAN CARLOS y VALENTINA		
EXPLOTADOR:	Hospital de Vallecas S.A.				HORA:	14:00	ACOMPaña AL INSPECTOR:			
GABINETES TÉCNICOS - GASTROENTEROLOGÍA										
	Equipamiento de cada espacio	Unidades (Anexo VI)	Unidades existentes	Etiqueta		Estado			OBSERVACIONES Equipamiento	OBSERVACIONES Ubicación
				Si	No	Bueno	Roto	Deteriorado		
Endoscopias y pruebas funcionales	Negatoscopio de tres cuerpos	1	1	1		1			1 silla fija	
	Esfigmomanómetro de mercurio de pared	1	0						1 cajonera con ruedas	
	Foco de exploración de pie	1	0							
	Dispensador de jabón	1	1		1	1				
	Dispensador de toallas de papel	1	1		1	1				
	Silla giratoria con brazos y ruedas	1	1	1		1				
	Taburete giratorio con ruedas	1	1	1		1				
	Litera de exploración de tres cuerpos	1	1	1		1				
	Conjunto dispensador-cortador de papel para litera	1	0							
	Escabel	1	0							
	Cortinaje de exploración	1	0							
	ML de guia para cortinas de zonas clínicas	4	0							
	Armario vitrina colgado de 80 x 90 x 35 cm.	2	4	4		4				
	Armario endoscopia	1	1	1		1				
	Mesa de trabajo de 140 x 80 x 74 cm.	1	1	1		1				
	Cajonera colgante de dos cajones	1	0							
	Papelera	1	1		1	1				
	Cubo de basura con pedal 12L	1	0							
	Perchero mural múltiple (módulo)	1	0							
Gavetas para material fungible	1	1	1		1					
Endoscopias y pruebas funcionales	Negatoscopio de tres cuerpos	1	0						1 poyatas	
	Esfigmomanómetro de mercurio de pared	1	0						1 silla fija	
	Foco de exploración de pie	1	0							
	Dispensador de jabón	1	1		1	1				
	Dispensador de toallas de papel	1	1		1	1				
	Silla giratoria con brazos y ruedas	1	1	1		1				
	Taburete giratorio con ruedas	1	2	2		2				
	Litera de exploración de tres cuerpos	1	0							
	Conjunto dispensador-cortador de papel para litera	1	0							
	Escabel	1	0							
	Cortinaje de exploración	1	0							
	ML de guia para cortinas de zonas clínicas	4	0							
	Armario vitrina colgado de 80 x 90 x 35 cm.	2	2	2		2				
	Armario endoscopia	1	1	1		1				
	Mesa de trabajo de 140 x 80 x 74 cm.	1	1	1		1				
	Cajonera colgante de dos cajones	1	0							
	Papelera	1	1		1	1				
	Cubo de basura con pedal 12L	1	0							
	Perchero mural múltiple (módulo)	1	1	1		1				
Gavetas para material fungible	1	1	1		1					

INSPECCIÓN MOBILIARIO DEL HOSPITAL										
EDIFICIO:	HOSPITAL INFANTA LEONOR	INCOSA			FECHA:	05, 10 y 11/01/2018	INSPECTOR:		ELIA, ANIA, JUAN CARLOS y VALENTINA	
EXPLOTADOR:	Hospital de Vallecas S.A.				HORA:	14:00	ACOMPaña AL INSPECTOR:			
GABINETES TÉCNICOS - GASTROENTEROLOGÍA										
	Equipamiento de cada espacio	Unidades (Anexo VI)	Unidades existentes	Etiqueta		Estado			OBSERVACIONES Equipamiento	OBSERVACIONES Ubicación
				Si	No	Bueno	Roto	Deteriorado		
Ecografías	Negatoscopio de tres cuerpos	1	0						1 cajonera sin ruedas	sala fibroscan
	Esfigmomanómetro de mercurio de pared	1	0							
	Foco de exploración de pie	1	0							
	Dispensador de jabón	1	1		1	1				
	Dispensador de toallas de papel	1	1		1	1				
	Silla giratoria con brazos y ruedas	1	0							
	Taburete giratorio con ruedas	1	2	2		2				
	Litera de exploración de tres cuerpos	1	0							
	Conjunto dispensador-cortador de papel para litera	1	0							
	Escabel	1	0							
	Cortinaje de exploración	1	0							
	ML de guía para cortinas de zonas clínicas	4	0							
	Armario vitrina colgado de 80 x 90 x 35 cm.	1	2	2		2				
	Mesa de trabajo de 140 x 80 x 74 cm.	1	1	1		1				
	Cajonera colgante de dos cajones	1	0							
	Papelera	1	0							
	Cubo de basura con pedal 12L	1	0							
	Perchero mural múltiple (módulo)	1	0							
Gavetas para material fungible	1	0								
Poyatas (Equipamiento fijo)	1	1		1	1					
Biopsia Hepática	Negatoscopio de tres cuerpos	1	0						2 sillas fijas	Se realiza en la sala de endoscopias. Sala de recuperacion de la sala de endoscopia 1 camilla de transporte en mal estado y con portasueros con apaños
	Esfigmomanómetro de mercurio de pared	1	0							
	Foco de exploración de pie	1	0							
	Dispensador de jabón	1	1		1	1				
	Dispensador de toallas de papel	1	1		1	1				
	Silla giratoria con brazos y ruedas	1	1	1		1				
	Taburete giratorio con ruedas	1	1	1		1				
	Litera de exploración de tres cuerpos	1	0							
	Conjunto dispensador-cortador de papel para litera	1	0							
	Escabel	1	0							
	Cortinaje de exploración	1	4		4	4				
	ML de guía para cortinas de zonas clínicas	4	4		4	4				
	Armario vitrina colgado de 80 x 90 x 35 cm.	3	0							
	Mesa de trabajo de 140 x 80 x 74 cm.	1	1	1		1				
	Cajonera colgante de dos cajones	1	1	1		1				
	Papelera	1	0							
	Cubo de basura con pedal 12L	1	0							
	Perchero mural múltiple (módulo)	1	0							
Gavetas para material fungible	1	0								
Poyatas (Equipamiento fijo)	1	0								
			AUDITOR					RESPONSABLE INSTALACIÓN		

INSPECCIÓN MOBILIARIO DEL HOSPITAL										
EDIFICIO:	HOSPITAL INFANTA LEONOR	INCOSA			FECHA:	05, 10 y 11/01/2018	INSPECTOR:	ELIA, ANIA, JUAN CARLOS y VALENTINA		
EXPLOTADOR:	Hospital de Vallecas S.A.				HORA:		ACOMPaña AL INSPECTOR:			
GABINETES TÉCNICOS - GINECOLOGÍA										
	Equipamiento de cada espacio	Unidades (Anexo VI)	Unidades existentes	Etiqueta		Estado			OBSERVACIONES Equipamiento	OBSERVACIONES Ubicación
				Sí	No	Bueno	Roto	Deteriorado		
Ecografía ginecológica + Histerosalpingografía	Negatoscopio de tres cuerpos	1	1	1		1			1 báscula de pie con altímetro, et	
	Esfigmomanómetro de mercurio de pared	1	1		1	1			1 silla fija	
	Foco de exploración de pie	1	1	1		1			1 carro de sucio	
	Dispensador de jabón	1	1		1	1			2 cajoneras sin ruedas	
	Dispensador de toallas de papel	1	1		1	1			1 caudalímetro de o2	
	Silla giratoria con brazos y ruedas	1	1	1		1			1 perchero pie	
	Taburete giratorio con ruedas	1	2	2		2				
	Litera de exploración ginecológica	1	1	1		1			2 silla exploracion ginecológica et	
	Conjunto dispensador-cortador de papel para litera	1	0							
	Escabel	1	0							
	Cortinaje de exploración	1	1		1	1				
	ML de guía para cortinas de zonas clínicas	4	1		1	1				
	Armario vitrina colgado de 80 x 90 x 35 cm.	1	2	2		2				
	Mesa de trabajo de 140 x 80 x 74 cm.	1	1	1		1				
	Cajonera colgante de dos cajones	1	0							
	Papelera	1	1		1	1				
	Cubo de basura con pedal 12L	1	2		2	1		1		
	Perchero mural múltiple (módulo)	1	0							
Gavetas para material fungible	1	0								
Poyatas (Equipamiento fijo)	1	1		1	1					
Ecografía ginecológica + Histerosalpingografía	Negatoscopio de tres cuerpos	1	0						3 sillas fijas	
	Esfigmomanómetro de mercurio de pared	1	1		1	1			1 cajonera de 3 cajones sin ruedas	
	Foco de exploración de pie	1	1	1		1			1 perchero pie	
	Dispensador de jabón	1	1		1	1				
	Dispensador de toallas de papel	1	1		1	1				
	Silla giratoria con brazos y ruedas	1	1	1		1				
	Taburete giratorio con ruedas	1	2	2		2				
	Litera de exploración ginecológica	1	1	1		1				
	Conjunto dispensador-cortador de papel para litera	1	0							
	Escabel	1	0							
	Cortinaje de exploración	1	1		1	1				
	ML de guía para cortinas de zonas clínicas	4	1		1	1				
	Armario vitrina colgado de 80 x 90 x 35 cm.	1	1	1		1				
	Mesa de trabajo de 140 x 80 x 74 cm.	1	1	1		1				
	Cajonera colgante de dos cajones	1	1	1		1				
	Papelera	1	1		1	1				
	Cubo de basura con pedal 12L	1	0							
	Perchero mural múltiple (módulo)	1	0							
Gavetas para material fungible	1	0								
Poyatas (Equipamiento fijo)	1	1		1	1					
			AUDITOR					RESPONSABLE INSTALACIÓN		

INSPECCIÓN MOBILIARIO DEL HOSPITAL										
EDIFICIO:	HOSPITAL INFANTA LEONOR	INCOSA			FECHA:	05, 10 y 11/01/2018	INSPECTOR:		ELIA, ANIA, JUAN CARLOS y VALENTINA	
EXPLOTADOR:	Hospital de Vallecas S.A.				HORA:		ACOMPaña AL INSPECTOR:			
GABINETES TÉCNICOS - OBSTETRICIA										
	Equipamiento de cada espacio	Unidades (Anexo VI)	Unidades existentes	Etiqueta		Estado			OBSERVACIONES Equipamiento	OBSERVACIONES Ubicación
				Si	No	Bueno	Roto	Deteriorado		
Ecografía obstétrica	Negatoscopio de tres cuerpos	1	1	1		1			1 báscula de pie altímetro, 2 et	
	Esfigmomanómetro de mercurio de pared	1	0						2 sillas fijas	
	Foco de exploración de pie	1	0						1 perchero pie	
	Dispensador de jabón	1	1		1	1			1 regulador de vacío	
	Dispensador de toallas de papel	1	1		1	1				
	Silla giratoria con brazos y ruedas	1	1	1		1				
	Taburete giratorio con ruedas	1	2	2		2				
	Litera de exploración obstétrica	1	1	1				1	1001001392100	
	Conjunto dispensador-cortador de papel para litera	1	1	1		1				
	Escabel	1	1	1		1				
	Cortinaje de exploración	1	1		1	1				
	ML de guía para cortinas de zonas clínicas	4	1		1	1				
	Armario vitrina colgado de 80 x 90 x 35 cm.	1	1	1		1				
	Mesa de trabajo de 140 x 80 x 74 cm.	1	1	1		1				
	Cajonera colgante de dos cajones	1	1	1		1				
	Papelera	1	1		1	1				
	Cubo de basura con pedal 12L	1	1		1	1				
	Perchero mural múltiple (módulo)	1	0							
Gavetas para material fungible	1	0								
Poyatas (Equipamiento fijo)	1	1		1	1					
Ecografía obstétrica	Negatoscopio de tres cuerpos	1	0						1 perchero pie	
	Esfigmomanómetro de mercurio de pared	1	0						1 caudalímetro o2	
	Foco de exploración de pie	1	1	1		1			1 silla giratoria sin brazos	
	Dispensador de jabón	1	1		1	1			2 cajoneras, sin ruedas	
	Dispensador de toallas de papel	1	1		1	1			2 sillas fijas	
	Silla giratoria con brazos y ruedas	1	1	1		1			1 foco de exploración, 2 et	
	Taburete giratorio con ruedas	1	2	2		2				
	Litera de exploración obstétrica	1	0							
	Conjunto dispensador-cortador de papel para litera	1	0							
	Escabel	1	0							
	Cortinaje de exploración	1	1		1	1				
	ML de guía para cortinas de zonas clínicas	4	1		1	1				
	Armario vitrina colgado de 80 x 90 x 35 cm.	1	1	1		1				
	Mesa de trabajo de 140 x 80 x 74 cm.	1	1	1		1				
	Cajonera colgante de dos cajones	1	0							
	Papelera	1	1		1	1				
	Cubo de basura con pedal 12L	1	0							
	Perchero mural múltiple (módulo)	1	0							
Gavetas para material fungible	1	0								
Poyatas (Equipamiento fijo)	1	1		1	1					

INSPECCIÓN MOBILIARIO DEL HOSPITAL										
EDIFICIO:	HOSPITAL INFANTA LEONOR	INCOSA			FECHA:	05, 10 y 11/01/2018	INSPECTOR:		ELIA, ANIA, JUAN CARLOS y VALENTINA	
EXPLOTADOR:	Hospital de Vallecas S.A.				HORA:	ACOMPaña AL INSPECTOR:				
GABINETES TÉCNICOS - OBSTETRICIA										
	Equipamiento de cada espacio	Unidades (Anexo VI)	Unidades existentes	Etiqueta		Estado			OBSERVACIONES Equipamiento	OBSERVACIONES Ubicación
				Si	No	Bueno	Roto	Deteriorado		
Gabinete polivalente	Negatoscopio de tres cuerpos	1	1	1		1			1 perchero pie	
	Esfigmomanómetro de mercurio de pared	1	1		1	1			2 cajoneras sin ruedas	
	Foco de exploración de pie	1	0						1 silla fija	
	Dispensador de jabón	1	1		1	1				
	Dispensador de toallas de papel	1	1		1	1				
	Silla giratoria con brazos y ruedas	1	1	1				1		
	Taburete giratorio con ruedas	1	0							
	Litera de exploración de tres cuerpos	1	2	2		2				
	Conjunto dispensador-cortador de papel para litera	1	1	1		1				
	Escabel	1	0							
	Cortinaje de exploración	1	2		2	2				
	ML de guia para cortinas de zonas clínicas	4	2		2	2				
	Armario vitrina colgado de 80 x 90 x 35 cm.	1	1	1		1				
	Mesa de trabajo de 140 x 80 x 74 cm.	1	1	1		1				
	Cajonera colgante de dos cajones	1	1	1		1				
	Papelera	1	1		1	1				
	Cubo de basura con pedal 12L	1	0							
	Perchero mural múltiple (módulo)	1	0							
Gavetas para material fungible	1	0								
Poyatas (Equipamiento fijo)	1	1		1	1					
			AUDITOR					RESPONSABLE INSTALACIÓN		

INSPECCIÓN MOBILIARIO DEL HOSPITAL										
EDIFICIO:	HOSPITAL INFANTA LEONOR	INCOSA			FECHA:	05, 10 y 11/01/2018	INSPECTOR:		ELIA, ANIA, JUAN CARLOS y VALENTINA	
EXPLOTADOR:	Hospital de Vallecas S.A.				HORA:	15:00	ACOMPaña AL INSPECTOR:			
GABINETES TÉCNICOS - NEUROLOGÍA										
	Equipamiento de cada espacio	Unidades (Anexo VI)	Unidades existentes	Etiqueta		Estado			OBSERVACIONES Equipamiento	OBSERVACIONES Ubicación
				Sí	No	Bueno	Roto	Deteriorado		
Sala electroencefalograma	Negatoscopio de tres cuerpos	2	2	2		2				
	Esfigmomanómetro de mercurio de pared	2	1	1		1				
	Foco de exploración de pie	2	1	1		1				
	Dispensador de jabón	2	1		1	1				
	Dispensador de toallas de papel	2	1		1	1				
	Silla giratoria con brazos y ruedas	2	2	2		2				
	Taburete giratorio con ruedas	2	1	1		1				
	Litera de exploración de tres cuerpos	2	1	1		1				
	Conjunto dispensador-cortador de papel para litera	2	1	1		1				
	Escabel	2	1	1		1				
	Cortinaje de exploración	2	1	1		1				
	ML de guía para cortinas de zonas clínicas	8	1		1	1				
	Armario vitrina colgado de 80 x 90 x 35 cm.	2	2	2		2				
	Mesa de trabajo de 140 x 80 x 74 cm.	2	1	1		1				
	Cajonera colgante de dos cajones	2	1	1		1				
	Papelera	2	1		1	1				
	Cubo de basura con pedal 12L	2	1		1	1				
	Perchero mural múltiple (módulo)	2	0							
	Gavetas para material fungible	2	1	1		1				
Poyatas (Equipamiento fijo)	1	1		1	1					
Sala electroencefalograma	Negatoscopio de tres cuerpos	2	0							
	Esfigmomanómetro de mercurio de pared	2	1	1		1				
	Foco de exploración de pie	2	0							
	Dispensador de jabón	2	1		1	1				
	Dispensador de toallas de papel	2	1		1	1				
	Silla giratoria con brazos y ruedas	2	1	1		1				
	Taburete giratorio con ruedas	2	2	2		2				
	Litera de exploración de tres cuerpos	2	1	1		1				
	Conjunto dispensador-cortador de papel para litera	2	1	1		1				
	Escabel	2	1	1		1				
	Cortinaje de exploración	2	0							
	ML de guía para cortinas de zonas clínicas	8	1		1	1				
	Armario vitrina colgado de 80 x 90 x 35 cm.	2	1	1		1				
	Mesa de trabajo de 140 x 80 x 74 cm.	2	1	1		1				
	Cajonera colgante de dos cajones	2	1	1		1				
	Papelera	2	1		1	1				
	Cubo de basura con pedal 12L	2	1		1	1				
	Perchero mural múltiple (módulo)	2	0							
	Gavetas para material fungible	2	0							
Poyatas (Equipamiento fijo)	1	1		1				1		

INSPECCIÓN MOBILIARIO DEL HOSPITAL										
EDIFICIO:	HOSPITAL INFANTA LEONOR	INCOSA			FECHA:	05, 10 y 11/01/2018	INSPECTOR:	ELIA, ANIA, JUAN CARLOS y VALENTINA		
EXPLOTADOR:	Hospital de Vallecas S.A.				HORA:	15:00	ACOMPaña AL INSPECTOR:			
GABINETES TÉCNICOS - NEUROLOGÍA										
	Equipamiento de cada espacio	Unidades (Anexo VI)	Unidades existentes	Etiqueta		Estado			OBSERVACIONES Equipamiento	OBSERVACIONES Ubicación
				Si	No	Bueno	Roto	Deteriorado		
Sala electromiograma	Negatoscopio de tres cuerpos	1	0							
	Esfigmomanómetro de mercurio de pared	1	1	1		1				
	Foco de exploración de pie	1	0							
	Dispensador de jabón	1	1		1	1			1 carro de curas	
	Dispensador de toallas de papel	1	1		1	1			2 sillones ergonómicos	
	Silla giratoria con brazos y ruedas	1	2	2		2				
	Taburete giratorio con ruedas	1	0							
	Litera de exploración de tres cuerpos	1	0							
	Conjunto dispensador-cortador de papel para litera	1	0							
	Escabel	1	0							
	Cortinaje de exploración	1	0							
	ML de guía para cortinas de zonas clínicas	4	1		1	1				
	Armario vitrina colgado de 80 x 90 x 35 cm.	1	1	1		1				
	Mesa de trabajo de 140 x 80 x 74 cm.	1	1	1		1				
	Cajonera colgante de dos cajones	1	1	1		1				
	Papelera	1	1		1	1				
	Cubo de basura con pedal 12L	1	1		1	1				
	Perchero mural múltiple (módulo)	1	0							
Gavetas para material fungible	1	0								
Poyatas (Equipamiento fijo)	1	1		1	1					
				AUDITOR			RESPONSABLE INSTALACIÓN			

INSPECCIÓN MOBILIARIO DEL HOSPITAL										
EDIFICIO:	HOSPITAL INFANTA LEONOR	INCOSA			FECHA:	05, 10 y 11/01/2018	INSPECTOR:	ELIA, ANIA, JUAN CARLOS y VALENTINA		
EXPLOTADOR:	Hospital de Vallecas S.A.				HORA:		ACOMPaña AL INSPECTOR:			
GABINETES TÉCNICOS - NEUMOLOGÍA										
	Equipamiento de cada espacio	Unidades (Anexo VI)	Unidades existentes	Etiqueta		Estado			OBSERVACIONES Equipamiento	OBSERVACIONES Ubicación
				Si	No	Bueno	Roto	Deteriorado		
Pruebas funcionales respiratorias	Negatoscopio de tres cuerpos	1	1	1		1			1 silla fija	1 silla giratoria sin brazos, con ruedas
	Esfigmomanómetro de mercurio de pared	1	1		1	1			1 perchero de pie	
	Foco de exploración de pie	1	0						1 nevera de 80L dos et	
	Dispensador de jabón	1	1		1	1				
	Dispensador de toallas de papel	1	1		1	1				
	Silla giratoria con brazos y ruedas	1	1	1		1				
	Taburete giratorio con ruedas	1	0							
	Litera de exploración de tres cuerpos	1	0							
	Conjunto dispensador-cortador de papel para litera	1	0							
	Escabel	1	0							
	Cortinaje de exploración	1	1		1	1				
	ML de guía para cortinas de zonas clínicas	4	1		1	1				
	Armario vitrina colgado de 80 x 90 x 35 cm.	2	1	1		1				
	Mesa de trabajo de 140 x 80 x 74 cm.	1	2	2		2				
	Cajonera colgante de dos cajones	1	1	1		1				
	Papelera	1	0							
	Cubo de basura con pedal 12L	1	0							
	Perchero mural múltiple (módulo)	1	0							
Gavetas para material fungible	1	1	1		1					
Poyatas (Equipamiento fijo)	1	1		1	1					
Pruebas funcionales respiratorias	Negatoscopio de tres cuerpos	1	0						1 cajonera 3 cajones con ruedas	
	Esfigmomanómetro de mercurio de pared	1	0						1 perchero pie	
	Foco de exploración de pie	1	0						2 sillas fijas	
	Dispensador de jabón	1	1		1	1				
	Dispensador de toallas de papel	1	1		1	1				
	Silla giratoria con brazos y ruedas	1	1	1		1				
	Taburete giratorio con ruedas	1	2	2		2				
	Litera de exploración de tres cuerpos	1	1	1		1				
	Conjunto dispensador-cortador de papel para litera	1	1	1				1		
	Escabel	1	0							
	Cortinaje de exploración	1	3		3	3				
	ML de guía para cortinas de zonas clínicas	4	3		3	3				
	Armario vitrina colgado de 80 x 90 x 35 cm.	2	1	1		1				
	Mesa de trabajo de 140 x 80 x 74 cm.	1	1	1		1				
	Cajonera colgante de dos cajones	1	0							
	Papelera	1	1		1	1				
	Cubo de basura con pedal 12L	1	1		1	1				
	Perchero mural múltiple (módulo)	1	0							
Gavetas para material fungible	1	0								
Poyatas (Equipamiento fijo)	1	1		1	1					

INSPECCIÓN MOBILIARIO DEL HOSPITAL										
EDIFICIO:	HOSPITAL INFANTA LEONOR	INCOSA			FECHA:	05, 10 y 11/01/2018	INSPECTOR:		ELIA, ANIA, JUAN CARLOS y VALENTINA	
EXPLOTADOR:	Hospital de Vallecas S.A.				HORA:		ACOMPaña AL INSPECTOR:			
GABINETES TÉCNICOS - NEUMOLOGÍA										
	Equipamiento de cada espacio	Unidades (Anexo VI)	Unidades existentes	Etiqueta		Estado			OBSERVACIONES Equipamiento	OBSERVACIONES Ubicación
				Si	No	Bueno	Roto	Deteriorado		
Sala broncoscopia + biopsia pleural	Negatoscopio de tres cuerpos	1	1	1		1			2 perchero de pie	
	Esfigmomanómetro de mercurio de pared	1	1	1		1			2 reguladores de vacío	
	Foco de exploración de pie	1	1	1		1			1 caudalímetro de o2	
	Dispensador de jabón	1	1		1	1			2 cajoneras sin ruedas	
	Dispensador de toallas de papel	1	1		1	1				
	Silla giratoria con brazos y ruedas	1	1	1		1				
	Taburete giratorio con ruedas	1	1	1		1				
	Litera de exploración de tres cuerpos	1	0							
	Conjunto dispensador-cortador de papel para litera	1	0							
	Escabel	1	2	2		2				
	Cortinaje de exploración	1	0							
	ML de guía para cortinas de zonas clínicas	4	1		1	1				
	Armario vitrina colgado de 80 x 90 x 35 cm.	2	2	2		2				
	Mesa de trabajo de 140 x 80 x 74 cm.	1	1	1				1		
	Cajonera colgante de dos cajones	1	0							
	Papelera	1	0							
	Cubo de basura con pedal 12L	1	1		1			1		
	Perchero mural múltiple (módulo)	1	0							
Gavetas para material fungible	1	0								
Poyatas (Equipamiento fijo)	1	1		1	1					
Sala broncoscopia + biopsia pleural	Negatoscopio de tres cuerpos	1							Existe una sala de broncoscopia	
	Esfigmomanómetro de mercurio de pared	1								
	Foco de exploración de pie	1								
	Dispensador de jabón	1								
	Dispensador de toallas de papel	1								
	Silla giratoria con brazos y ruedas	1								
	Taburete giratorio con ruedas	1								
	Litera de exploración de tres cuerpos	1								
	Conjunto dispensador-cortador de papel para litera	1								
	Escabel	1								
	Cortinaje de exploración	1								
	ML de guía para cortinas de zonas clínicas	4								
	Armario vitrina colgado de 80 x 90 x 35 cm.	2								
	Mesa de trabajo de 140 x 80 x 74 cm.	1								
	Cajonera colgante de dos cajones	1								
	Papelera	1								
	Cubo de basura con pedal 12L	1								
	Perchero mural múltiple (módulo)	1								
Gavetas para material fungible	1									
Poyatas (Equipamiento fijo)	1									
			AUDITOR					RESPONSABLE INSTALACIÓN		

INSPECCIÓN MOBILIARIO DEL HOSPITAL										
EDIFICIO:	HOSPITAL INFANTA LEONOR	INCOSA			FECHA:	05, 10 y 11/01/2018	INSPECTOR:	ELIA, ANIA, JUAN CARLOS y VALENTINA		
EXPLOTADOR:	Hospital de Vallecas S.A.				HORA:		ACOMPaña AL INSPECTOR:			
GABINETES TÉCNICOS - UROLOGÍA										
	Equipamiento de cada espacio	Unidades (Anexo VI)	Unidades existentes	Etiqueta		Estado			OBSERVACIONES Equipamiento	OBSERVACIONES Ubicación
				Si	No	Bueno	Roto	Deteriorado		
Sala endoscopia urológica + biopsia	Negatoscopio de tres cuerpos	1	0							
	Esfigmomanómetro de mercurio de pared	1	1	1		1				
	Foco de exploración de pie	1	2	2		2				
	Dispensador de jabón	1	1		1	1				
	Dispensador de toallas de papel	1	1		1	1				
	Silla giratoria con brazos y ruedas	1	1	1		1				
	Taburete giratorio con ruedas	1	2	2		2				
	Litera de exploración urológica	1	1	1		1				
	Conjunto dispensador-cortador de papel para litera	1	0							
	Escabel	1	1	1		1				
	Cortinaje de exploración	1	1		1	1				
	ML de guía para cortinas de zonas clínicas	4	1		1	1				
	Armario vitrina colgado de 80 x 90 x 35 cm.	2	2	2		2				
	Armario endoscopia	1	0							
	Mesa de trabajo de 140 x 80 x 74 cm.	1	1	1		1				
	Cajonera colgante de dos cajones	1	1	1		1				
	Papelera	1	1		1	1				
	Cubo de basura con pedal 12L	1	1		1	1				
	Perchero mural múltiple (módulo)	1	0							
Gavetas para material fungible	1	1	1		1					
Poyatas (Equipamiento fijo)	1	1		1	1					
Sala endoscopia urológica + biopsia	Negatoscopio de tres cuerpos	1	1	1		1				
	Esfigmomanómetro de mercurio de pared	1	1	1		1				
	Foco de exploración de pie	1	1	1		1				
	Dispensador de jabón	1	1		1	1				
	Dispensador de toallas de papel	1	1		1	1				
	Silla giratoria con brazos y ruedas	1	1		1	1				
	Taburete giratorio con ruedas	1	1		1	1				
	Litera de exploración urológica	1	0							
	Conjunto dispensador-cortador de papel para litera	1	0							
	Escabel	1	1	1		1				
	Cortinaje de exploración	1	1		1	1				
	ML de guía para cortinas de zonas clínicas	4	1		1	1				
	Armario vitrina colgado de 80 x 90 x 35 cm.	2	2	2		2				
	Armario endoscopia	1	1	1		1				
	Mesa de trabajo de 140 x 80 x 74 cm.	1	1	1		1				
	Cajonera colgante de dos cajones	1	0							
	Papelera	1	1		1	1				
	Cubo de basura con pedal 12L	1	1		1	1				
	Perchero mural múltiple (módulo)	1	0							
Gavetas para material fungible	1	1	1		1					
Poyatas (Equipamiento fijo)	1	1		1	1					

cajonera de tres cajones rota
1001001912407

INSPECCIÓN MOBILIARIO DEL HOSPITAL

EDIFICIO:	HOSPITAL INFANTA LEONOR	INCOSA	FECHA:	05, 10 y 11/01/2018	INSPECTOR:	ELIA, ANIA, JUAN CARLOS y VALENTINA
EXPLOTADOR:	Hospital de Vallecas S.A.		HORA:		ACOMPaña AL INSPECTOR:	

GABINETES TÉCNICOS - UROLOGÍA

	Equipamiento de cada espacio	Unidades (Anexo VI)	Unidades existentes	Etiqueta		Estado			OBSERVACIONES Equipamiento	OBSERVACIONES Ubicación
				Si	No	Bueno	Roto	Deteriorado		
Sala urodinámica	Negatoscopio de tres cuerpos	1								
	Esfigmomanómetro de mercurio de pared	1								
	Foco de exploración de pie	1								
	Dispensador de jabón	1								
	Dispensador de toallas de papel	1								
	Silla giratoria con brazos y ruedas	1								
	Taburete giratorio con ruedas	1								
	Litera de exploración urológica	1								
	Conjunto dispensador-cortador de papel para litera	1								
	Escabel	1								
	Cortinaje de exploración	1								
	ML de guía para cortinas de zonas clínicas	4								
	Armario vitrina colgado de 80 x 90 x 35 cm.	2								
	Mesa de trabajo de 140 x 80 x 74 cm.	1								
	Cajonera colgante de dos cajones	1								
	Papelera	1								
	Cubo de basura con pedal 12L	1								
	Perchero mural múltiple (módulo)	1								
Gavetas para material fungible	2									
Poyatas (Equipamiento fijo)	1									
			AUDITOR						RESPONSABLE INSTALACIÓN	

INSPECCIÓN MOBILIARIO DEL HOSPITAL										
EDIFICIO:	HOSPITAL INFANTA LEONOR	INCOSA			FECHA:	05, 10 y 11/01/2018	INSPECTOR:	ELIA, ANIA, JUAN CARLOS y VALENTINA		
EXPLOTADOR:	Hospital de Vallecas S.A.				HORA:		ACOMPaña AL INSPECTOR:			
GABINETES TÉCNICOS - OTORRINOLARINGOLOGÍA										
	Equipamiento de cada espacio	Unidades (Anexo VI)	Unidades existentes	Etiqueta		Estado			OBSERVACIONES Equipamiento	OBSERVACIONES Ubicación
				Si	No	Bueno	Roto	Deteriorado		
Salas audiometría	Negatoscopio de tres cuerpos	1	0							
	Esfigmomanómetro de mercurio de pared	1	1	1		1				
	Foco de exploración de pie	1	1	1		1				
	Dispensador de jabón	1	1		1	1				
	Dispensador de toallas de papel	1	1		1	1				
	Silla giratoria con brazos y ruedas	1	1	1		1				
	Taburete giratorio con ruedas	1	1	1		1				
	Conjunto dispensador-cortador de papel para litera	1	0							
	Escabel	1	1	1		1				
	Cortinaje de exploración	1	0							
	ML de guia para cortinas de zonas clínicas	4	0							
	Armario vitrina colgado de 80 x 90 x 35 cm.	1	1	1		1				
	Mesa de trabajo de 140 x 80 x 74 cm.	1	1	1		1				
	Cajonera colgante de dos cajones	1	1	1		1				
	Papelera	1	1		1	1				
	Cubo de basura con pedal 12L	1	1		1	1				
	Perchero mural múltiple (módulo)	1	0							
	Gavetas para material fungible	1	1	1		1				
Poyatas (Equipamiento fijo)	1	1	1		1					
Salas audiometría	Negatoscopio de tres cuerpos	1								
	Esfigmomanómetro de mercurio de pared	1								
	Foco de exploración de pie	1								
	Dispensador de jabón	1								
	Dispensador de toallas de papel	1								
	Silla giratoria con brazos y ruedas	1								
	Taburete giratorio con ruedas	1								
	Conjunto dispensador-cortador de papel para litera	1								
	Escabel	1								
	Cortinaje de exploración	1								
	ML de guia para cortinas de zonas clínicas	4								
	Armario vitrina colgado de 80 x 90 x 35 cm.	1								
	Mesa de trabajo de 140 x 80 x 74 cm.	1								
	Cajonera colgante de dos cajones	1								
	Papelera	1								
	Cubo de basura con pedal 12L	1								
	Perchero mural múltiple (módulo)	1								
	Gavetas para material fungible	1								
Poyatas (Equipamiento fijo)	1									

Solo existe 1

INSPECCIÓN MOBILIARIO DEL HOSPITAL										
EDIFICIO:	HOSPITAL INFANTA LEONOR	INCOSA			FECHA:	05, 10 y 11/01/2018	INSPECTOR:		ELIA, ANIA, JUAN CARLOS y VALENTINA	
EXPLOTADOR:	Hospital de Vallecas S.A.				HORA:		ACOMPaña AL INSPECTOR:			
GABINETES TÉCNICOS - OTORRINOLARINGOLOGÍA										
	Equipamiento de cada espacio	Unidades (Anexo VI)	Unidades existentes	Etiqueta		Estado			OBSERVACIONES Equipamiento	OBSERVACIONES Ubicación
				Si	No	Bueno	Roto	Deteriorado		
Salas de Impedanciometría	Negatoscopio de tres cuerpos	1	0							
	Esfigmomanómetro de mercurio de pared	1	0							
	Foco de exploración de pie	1	0							
	Dispensador de jabón	1	1		1	1				
	Dispensador de toallas de papel	1	1		1	1				
	Silla giratoria con brazos y ruedas	1	1	1		1				
	Taburete giratorio con ruedas	1	2	2		2				
	Conjunto dispensador-cortador de papel para litera	1	0							
	Escabel	1	0							
	Cortinaje de exploración	1	0							
	ML de guía para cortinas de zonas clínicas	4	0							
	Armario vitrina colgado de 80 x 90 x 35 cm.	1	2	2		2				
	Mesa de trabajo de 140 x 80 x 74 cm.	1	0							
	Cajonera colgante de dos cajones	1	0							
	Papelera	1	1		1	1				
	Cubo de basura con pedal 12L	1	1		1	1				
	Perchero mural múltiple (módulo)	1	0							
Gavetas para material fungible	1	0								
Poyatas (Equipamiento fijo)	1	1		1	1					
Salas de Impedanciometría	Negatoscopio de tres cuerpos	1	0							
	Esfigmomanómetro de mercurio de pared	1	0							
	Foco de exploración de pie	1	1	1		1				
	Dispensador de jabón	1	1		1	1				
	Dispensador de toallas de papel	1	1		1	1				
	Silla giratoria con brazos y ruedas	1	2	2		2				
	Taburete giratorio con ruedas	1	0							
	Conjunto dispensador-cortador de papel para litera	1	0							
	Escabel	1	1	1		1				
	Cortinaje de exploración	1	1		1	1				
	ML de guía para cortinas de zonas clínicas	4	1		1	1				
	Armario vitrina colgado de 80 x 90 x 35 cm.	1	1	1		1				
	Mesa de trabajo de 140 x 80 x 74 cm.	1	1	1		1				
	Cajonera colgante de dos cajones	1	1	1		1				
	Papelera	1	1		1	1				
	Cubo de basura con pedal 12L	1	0							
	Perchero mural múltiple (módulo)	1	0							
Gavetas para material fungible	1	1	1		1					
Poyatas (Equipamiento fijo)	1	1		1	1					

INSPECCIÓN MOBILIARIO DEL HOSPITAL										
EDIFICIO:	HOSPITAL INFANTA LEONOR	INCOSA			FECHA:	05, 10 y 11/01/2018	INSPECTOR:		ELIA, ANIA, JUAN CARLOS y VALENTINA	
EXPLOTADOR:	Hospital de Vallecas S.A.				HORA:		ACOMPaña AL INSPECTOR:			
GABINETES TÉCNICOS - OTORRINOLARINGOLOGÍA										
	Equipamiento de cada espacio	Unidades (Anexo VI)	Unidades existentes	Etiqueta		Estado			OBSERVACIONES Equipamiento	OBSERVACIONES Ubicación
				Si	No	Bueno	Roto	Deteriorado		
Salas de Exploraciones funcionales	Negatoscopio de tres cuerpos	1	0							
	Esfigmomanómetro de mercurio de pared	1	0							
	Foco de exploración de pie	1	2	2		2				
	Dispensador de jabón	1	1		1	1				
	Dispensador de toallas de papel	1	1		1	1				
	Silla giratoria con brazos y ruedas	1	1	1		1				
	Taburete giratorio con ruedas	1	2	2		2				
	Conjunto dispensador-cortador de papel para litera	1	0							
	Escabel	1	1	1		1				
	Cortinaje de exploración	1	0							
	ML de guía para cortinas de zonas clínicas	4	1		1	1				
	Armario vitrina colgado de 80 x 90 x 35 cm.	1	1	1		1				
	Mesa de trabajo de 140 x 80 x 74 cm.	1	1	1		1				
	Cajonera colgante de dos cajones	1	1	1		1				
	Papelera	1	0							
	Cubo de basura con pedal 12L	1	1		1	1				
	Perchero mural múltiple (módulo)	1	0							
Gavetas para material fungible	1	1	1					1	1001001432103	
Poyatas (Equipamiento fijo)	1	1		1	1					
			AUDITOR					RESPONSABLE INSTALACIÓN		

INSPECCIÓN MOBILIARIO DEL HOSPITAL										
EDIFICIO:	HOSPITAL INFANTA LEONOR	INCOSA			FECHA:	05, 10 y 11/01/2018	INSPECTOR:	ELIA, ANIA, JUAN CARLOS y VALENTINA		
EXPLOTADOR:	Hospital de Vallecas S.A.				HORA:		ACOMPaña AL INSPECTOR:			
GABINETES TÉCNICOS - OFTALMOLOGÍA										
	Equipamiento de cada espacio	Unidades (Anexo VI)	Unidades existentes	Etiqueta		Estado			OBSERVACIONES Equipamiento	OBSERVACIONES Ubicación
				Si	No	Bueno	Roto	Deteriorado		
Sala campimetría	Negatoscopio de tres cuerpos	1	0							1 perchero de pie
	Esfigmomanómetro de mercurio de pared	1	0							
	Foco de exploración de pie	1	1	1		1				
	Dispensador de jabón	1	1		1	1				
	Dispensador de toallas de papel	1	1		1	1				
	Silla giratoria con brazos y ruedas	1	1	1		1				
	Taburete giratorio con ruedas	1	1	1		1				
	Conjunto dispensador-cortador de papel para litera	1	0							
	Escabel	1	1	1		1				
	Cortinaje de exploración	1	1		1	1				
	ML de guía para cortinas de zonas clínicas	4	1		1	1				
	Armario vitrina colgado de 80 x 90 x 35 cm.	1	1	1		1				
	Mesa de trabajo de 140 x 80 x 74 cm.	1	1	1		1				
	Cajonera colgante de dos cajones	1	1	1		1				
	Papelera	1	1		1	1				
	Cubo de basura con pedal 12L	1	0							
	Perchero mural múltiple (módulo)	1	0							
Gavetas para material fungible	1	0								
Poyatas (Equipamiento fijo)	1	1		1	1					
Sala campimetría	Negatoscopio de tres cuerpos	1	0							
	Esfigmomanómetro de mercurio de pared	1	0							
	Foco de exploración de pie	1	0							
	Dispensador de jabón	1	1		1	1				
	Dispensador de toallas de papel	1	1		1	1				
	Silla giratoria con brazos y ruedas	1	1	1		1				
	Taburete giratorio con ruedas	1	2	2		2				
	Conjunto dispensador-cortador de papel para litera	1	0							
	Escabel	1	0							
	Cortinaje de exploración	1	1		1	1				
	ML de guía para cortinas de zonas clínicas	4	1		1	1				
	Armario vitrina colgado de 80 x 90 x 35 cm.	1	1	1		1				
	Mesa de trabajo de 140 x 80 x 74 cm.	1	1	1		1				
	Cajonera colgante de dos cajones	1	1	1		1				
	Papelera	1	0							
	Cubo de basura con pedal 12L	1	1	1		1				
	Perchero mural múltiple (módulo)	1	0							
Gavetas para material fungible	1	1	1		1					
Poyatas (Equipamiento fijo)	1	1		1	1					

INSPECCIÓN MOBILIARIO DEL HOSPITAL

EDIFICIO:	HOSPITAL INFANTA LEONOR	INCOSA	FECHA:	05, 10 y 11/01/2018	INSPECTOR:	ELIA, ANIA, JUAN CARLOS y VALENTINA
EXPLOTADOR:	Hospital de Vallecas S.A.		HORA:		ACOMPaña AL INSPECTOR:	

GABINETES TÉCNICOS - OFTALMOLOGÍA

	Equipamiento de cada espacio	Unidades (Anexo VI)	Unidades existentes	Etiqueta		Estado			OBSERVACIONES Equipamiento	OBSERVACIONES Ubicación
				Si	No	Bueno	Roto	Deteriorado		
Sala láser oftalmológico	Negatoscopio de tres cuerpos	1								
	Esfigmomanómetro de mercurio de pared	1								
	Foco de exploración de pie	1								
	Dispensador de jabón	1								
	Dispensador de toallas de papel	1								
	Silla giratoria con brazos y ruedas	1								
	Taburete giratorio con ruedas	1								
	Conjunto dispensador-cortador de papel para litera	1								
	Escabel	1								
	Cortinaje de exploración	1								
	ML de guia para cortinas de zonas clínicas	4								
	Armario vitrina colgado de 80 x 90 x 35 cm.	1								
	Mesa de trabajo de 140 x 80 x 74 cm.	1								
	Cajonera colgante de dos cajones	1								
	Papelera	1								
	Cubo de basura con pedal 12L	1								
	Perchero mural múltiple (módulo)	1								
Gavetas para material fungible	1									
Poyatas (Equipamiento fijo)	1									
Sala angiografía	Equipamiento técnico específico	1								
Sala refractometría	Equipamiento técnico específico	1								

AUDITOR

RESPONSABLE INSTALACIÓN

INSPECCIÓN MOBILIARIO DEL HOSPITAL										
EDIFICIO:	HOSPITAL INFANTA LEONOR	INCOSA			FECHA:	05, 10 y 11/01/2018	INSPECTOR:	ELIA, ANIA, JUAN CARLOS y VALENTINA		
EXPLOTADOR:	Hospital de Vallecas S.A.				HORA:		ACOMPaña AL INSPECTOR:			
GABINETES TÉCNICOS - DERMATOLOGÍA										
	Equipamiento de cada espacio	Unidades (Anexo VI)	Unidades existentes	Etiqueta		Estado			OBSERVACIONES Equipamiento	OBSERVACIONES Ubicación
				Si	No	Bueno	Roto	Deteriorado		
Biopsia y cirugía menor	Negatoscopio de tres cuerpos	1	0							1 carro de curas
	Esfigmomanómetro de mercurio de pared	1	1	1		1				
	Dispensador de jabón para zona quirúrgica	1	0							
	Dispensador de jabón	1	1		1	1				
	Dispensador de toallas de papel	1	1		1	1				
	Taburete giratorio con ruedas	1	2	2		2				
	Escabel	1	1	1		1				
	Armario vitrina colgado de 80 x 90 x 35 cm.	1	1	1		1				
	Papelera	1	0							
	Cubo alto con soporte giratorio	1	0							
	Cubo de basura con pedal 12L	1	0							
	Gavetas para material fungible	1	2	2		2				
	Poyatas (Equipamiento fijo)	1	1	1		1				
Biopsia y cirugía menor	Negatoscopio de tres cuerpos	1	0							1 carro de curas
	Esfigmomanómetro de mercurio de pared	1	1	1		1				
	Dispensador de jabón para zona quirúrgica	1	0							
	Dispensador de jabón	1	1		1	1				
	Dispensador de toallas de papel	1	1		1	1				
	Taburete giratorio con ruedas	1	4	4		4				
	Escabel	1	1	1		1				
	Armario vitrina colgado de 80 x 90 x 35 cm.	1	1	1		1				
	Papelera	1	0							
	Cubo alto con soporte giratorio	1	0							
	Cubo de basura con pedal 12L	1	0							
	Gavetas para material fungible	1	2	2		2				
	Poyatas (Equipamiento fijo)	1	1		1	1				
Biopsia y cirugía menor	Negatoscopio de tres cuerpos	1								Solo hay dos quirófanos menores
	Esfigmomanómetro de mercurio de pared	1								
	Dispensador de jabón para zona quirúrgica	1								
	Dispensador de jabón	1								
	Dispensador de toallas de papel	1								
	Taburete giratorio con ruedas	1								
	Escabel	1								
	Armario vitrina colgado de 80 x 90 x 35 cm.	1								
	Papelera	1								
	Cubo alto con soporte giratorio	1								
	Cubo de basura con pedal 12L	1								
	Gavetas para material fungible	1								
	Poyatas (Equipamiento fijo)	1								
PUVA	Equipamiento técnico específico	1								
			AUDITOR				RESPONSABLE INSTALACIÓN			

INSPECCIÓN MOBILIARIO DEL HOSPITAL										
EDIFICIO:	HOSPITAL INFANTA LEONOR	INCOSA			FECHA:	05, 10 y 11/01/2018	INSPECTOR:	ELIA, ANIA, VALENTINA y JUAN CARLOS		
EXPLOTADOR:	Hospital de Vallecas S.A.				HORA:		ACOMPaña AL INSPECTOR:			
GABINETES TÉCNICOS - ALERGOLOGÍA										
	Equipamiento de cada espacio	Unidades (Anexo VI)	Unidades existentes	Etiqueta		Estado			OBSERVACIONES Equipamiento	OBSERVACIONES Ubicación
				Si	No	Bueno	Roto	Deteriorado		
Pruebas de provocación	Negatoscopio de tres cuerpos	1	1	1		1			1 cajonera sin ruedas	
	Esfigmomanómetro de mercurio de pared	1	0						2 sillas fijas	
	Foco de exploración de pie	1	0							
	Dispensador de jabón	1	1		1	1				
	Dispensador de toallas de papel	1	1		1	1				
	Silla giratoria con brazos y ruedas	1	1	1		1				
	Taburete giratorio con ruedas	1	1	1		1				
	Litera de exploración de tres cuerpos	1	2	2		2				
	Conjunto dispensador-cortador de papel para litera	1	1	1		1				
	Escabel	1	2	2		2				
	Cortinaje de exploración	1	1		1	1				
	ML de guia para cortinas de zonas clínicas	4	1		1	1				
	Armario vitrina colgado de 80 x 90 x 35 cm.	1	1	1		1				
	Mesa de trabajo de 140 x 80 x 74 cm.	1	1	1		1				
	Cajonera colgante de dos cajones	1	0							
	Papelera	1	1		1	1				
	Cubo de basura con pedal 12L	1	1		1	1				
	Perchero mural múltiple (módulo)	1	0							
Gavetas para material fungible	1	0								
Poyatas (Equipamiento fijo)	1	2	2		2					
Pruebas de provocación	Negatoscopio de tres cuerpos	1	1	1		1			3 sillas fijas	
	Esfigmomanómetro de mercurio de pared	1	0						1 cajonera sin ruedas	
	Foco de exploración de pie	1	1	1		1			1 perchero pie	
	Dispensador de jabón	1	1		1	1			1 carro de cura con cajones set	
	Dispensador de toallas de papel	1	1		1	1				
	Silla giratoria con brazos y ruedas	1	2	2		2				
	Taburete giratorio con ruedas	1	1	1		1				
	Litera de exploración de tres cuerpos	1	0							
	Conjunto dispensador-cortador de papel para litera	1	0							
	Escabel	1	0							
	Cortinaje de exploración	1	0							
	ML de guia para cortinas de zonas clínicas	4	1	1		1				
	Armario vitrina colgado de 80 x 90 x 35 cm.	1	1	1		1				
	Mesa de trabajo de 140 x 80 x 74 cm.	1	2	2		2				
	Cajonera colgante de dos cajones	1	1	1		1				
	Papelera	1	1		1	1				
	Cubo de basura con pedal 12L	1	0							
	Perchero mural múltiple (módulo)	1	0							
Gavetas para material fungible	1	0								
Poyatas (Equipamiento fijo)	1	1		1	1					

INSPECCIÓN MOBILIARIO DEL HOSPITAL										
EDIFICIO:	HOSPITAL INFANTA LEONOR	INCOSA			FECHA:	05, 10 y 11/01/2018	INSPECTOR:	ELIA, ANIA, VALENTINA y JUAN CARLOS		
EXPLOTADOR:	Hospital de Vallecas S.A.				HORA:		ACOMPaña AL INSPECTOR:			
GABINETES TÉCNICOS - ALERGOLÓGÍA										
	Equipamiento de cada espacio	Unidades (Anexo VI)	Unidades existentes	Etiqueta		Estado			OBSERVACIONES Equipamiento	OBSERVACIONES Ubicación
				Si	No	Bueno	Roto	Deteriorado		
Tests cutáneos	Negatoscopio de tres cuerpos	1	1	1		1			2 sillas fijas	
	Esfigmomanómetro de mercurio de pared	1	1		1	1			1 cajonera sin ruedas	
	Foco de exploración de pie	1	0							
	Dispensador de jabón	1	1		1	1				
	Dispensador de toallas de papel	1	1		1	1				
	Silla giratoria con brazos y ruedas	1	1	1		1				
	Taburete giratorio con ruedas	1	1	1		1				
	Litera de exploración de tres cuerpos	1	1	1		1				
	Conjunto dispensador-cortador de papel para litera	1	0							
	Escabel	1	0							
	Cortinaje de exploración	1	1		1	1				
	ML de guia para cortinas de zonas clínicas	4	1		1	1				
	Armario vitrina colgado de 80 x 90 x 35 cm.	1	1	1		1				
	Mesa de trabajo de 140 x 80 x 74 cm.	1	1	1		1				
	Cajonera colgante de dos cajones	1	1	1		1				
	Papelera	1	1		1	1				
	Cubo de basura con pedal 12L	1	1		1	1				
	Perchero mural múltiple (módulo)	1	0							
Gavetas para material fungible	1	1	1		1					
Poyatas (Equipamiento fijo)	1	1		1	1					
			AUDITOR					RESPONSABLE INSTALACIÓN		

INSPECCIÓN MOBILIARIO DEL HOSPITAL										
EDIFICIO:	HOSPITAL INFANTA LEONOR	INCOSA			FECHA:	05, 10 y 11/01/2018	INSPECTOR:	ELIA, ANIA, JUAN CARLOS y VALENTINA		
EXPLOTADOR:	Hospital de Vallecas S.A.				HORA:		ACOMPaña AL INSPECTOR:			
GABINETES TÉCNICOS - TRAUMATOLOGÍA										
	Equipamiento de cada espacio	Unidades (Anexo VI)	Unidades existentes	Etiqueta		Estado			OBSERVACIONES Equipamiento	OBSERVACIONES Ubicación
				Si	No	Bueno	Roto	Deteriorado		
Sala de yesos	Negatoscopio de tres cuerpos	1	0						2 sillas fijas set	Existen solo 2 salas de yesos
	Esfigmomanómetro de mercurio de pared	1	1		1		1		1 regulador de vacío set	
	Foco de exploración quirúrgica de pie 35.000 Lux	1	0						1 aspirador-contenedor set	
	Dispensador de jabón	1	1		1	1				
	Dispensador de toallas de papel	1	1		1	1				
	Taburete giratorio con ruedas	2	1	1		1				
	Armario vitrina colgado de 80 x 90 x 35 cm.	1	1	1		1				
	Carro auxiliar de yesos	1	1	1		1				
	Carro de curas con cajones	1	1	1		1				
	Portasuero adaptable a la litera	1	0							
	Litera de exploración fija de madera	1	0						1 camilla de transporte set	
	Conjunto dispensador-cortador de papel para litera	1	0							
	Báscula de pie con altímetro	1	0							
	Carro de transporte de ropa sucia	1	1		1	1				
	Colgador mural múltiple (módulo)	2	0						1 perchero pie et	
	Escabel	1	1		1	1				
	Cubo de basura con tapa basculante de 50L	1	0							
	Cubo de basura con pedal 12L	1	0							
	Cubo de basura 100L	1	0							
	Cortinaje de exploración	1	1		1	1				
ML de guía para cortinas de zonas clínicas	4	1		1	1					
Gavetas para material fungible	1	2	2		2					
Poyatas (Equipamiento fijo)	1	1		1	1					
Sala de yesos	Negatoscopio de tres cuerpos	1	0						1 negatoscopio de 1 cuerpo	
	Esfigmomanómetro de mercurio de pared	1	1		1	1			1 perchero pie et	
	Foco de exploración quirúrgica de pie 35.000 Lux	1	1	1		1			1 cajonera, sin ruedas	
	Dispensador de jabón	1	1		1	1				
	Dispensador de toallas de papel	1	1		1	1				
	Taburete giratorio con ruedas	2	1	1		1				
	Armario vitrina colgado de 80 x 90 x 35 cm.	1	2	2		2				
	Carro auxiliar de yesos	1	1	1		1				
	Carro de curas con cajones	1	0							
	Portasuero adaptable a la litera	1	0							
	Litera de exploración fija de madera	1	0						1 camilla de transporte	
	Conjunto dispensador-cortador de papel para litera	1	0							
	Báscula de pie con altímetro	1	0							
	Carro de transporte de ropa sucia	1	0							
	Colgador mural múltiple (módulo)	2	0							
	Escabel	1	1		1	1				
	Cubo de basura con tapa basculante de 50L	1	0							
	Cubo de basura con pedal 12L	1	1		1	1				
	Cubo de basura 100L	1	0							
	Cortinaje de exploración	1	1		1	1				
ML de guía para cortinas de zonas clínicas	4	1		1	1					
Gavetas para material fungible	1	1	1		1					
Poyatas (Equipamiento fijo)	1	1		1	1					
			AUDITOR					RESPONSABLE INSTALACIÓN		

INSPECCIÓN MOBILIARIO DEL HOSPITAL										
EDIFICIO:	HOSPITAL INFANTA LEONOR	INCOSA			FECHA:	05, 10 y 11/01/2018	INSPECTOR:	ELIA, ANIA, JUAN CARLOS y VALENTINA		
EXPLOTADOR:	Hospital de Vallecas S.A.				HORA:		ACOMPaña AL INSPECTOR:			
GABINETES TÉCNICOS - PSIQUIATRÍA										
	Equipamiento de cada espacio	Unidades (Anexo VI)	Unidades existentes	Etiqueta		Estado			OBSERVACIONES Equipamiento	OBSERVACIONES Ubicación
				Si	No	Bueno	Roto	Deteriorado		
Tests Psicológicos	Dispensador de jabón	1								Se realiza dentro de hospitalizacion psiquiátrica
	Dispensador de toallas de papel	1								
	Silla giratoria con brazos y ruedas	1								
	Silla fija	2								
	Armario vitrina colgado de 80 x 90 x 35 cm.	1								
	Mesa de trabajo de 140 x 80 x 74 cm.	1								
	Cajonera colgante de dos cajones	1								
	Papelera	1								
	Perchero mural múltiple (módulo)	1								
	Poyatas (Equipamiento fijo)	1								
Sala terapias de grupo y educación	Silla giratoria con brazos y ruedas	1								Se realiza dentro de hospitalizacion psiquiátrica
	Silla fija	10								
	Armario altura 200 X 80 x 40 cm.	2								
	Mesa de trabajo de 140 x 80 x 74 cm.	1								
	Cajonera colgante de dos cajones	1								
	Papelera	1								
Perchero mural múltiple (módulo)	1									
			AUDITOR					RESPONSABLE INSTALACIÓN		

INSPECCIÓN MOBILIARIO DEL HOSPITAL										
EDIFICIO:	HOSPITAL INFANTA LEONOR	INCOSA			FECHA:	05, 10 y 11/01/2018	INSPECTOR:	ELIA, ANIA, JUAN CARLOS y VALENTINA		
EXPLOTADOR:	Hospital de Vallecas S.A.				HORA:		ACOMPaña AL INSPECTOR:			
GABINETES TÉCNICOS - ANATOMÍA PATOLÓGICA										
	Equipamiento de cada espacio	Unidades (Anexo VI)	Unidades existentes	Etiqueta		Estado			OBSERVACIONES Equipamiento	OBSERVACIONES Ubicación
				Si	No	Bueno	Roto	Deteriorado		
PAAF	Negatoscopio de tres cuerpos	1								Las pruebas de PAAF se realizan en Hospital de día.
	Esfigmomanómetro de mercurio de pared	1								
	Foco de exploración de pie	1								
	Dispensador de jabón	1								
	Dispensador de toallas de papel	1								
	Silla giratoria con brazos y ruedas	1								
	Taburete giratorio con ruedas	1								
	Litera de exploración de tres cuerpos	1								
	Conjunto dispensador-cortador de papel para litera	1								
	Escabel	1								
	Cortinaje de exploración	1								
	ML de guia para cortinas de zonas clínicas	4								
	Armario vitrina colgado de 80 x 90 x 35 cm.	1								
	Mesa de trabajo de 140 x 80 x 74 cm.	1								
	Cajonera colgante de dos cajones	1								
	Papelera	1								
	Cubo de basura con pedal 12L	1								
Perchero mural múltiple (módulo)	1									
Gavetas para material fungible	1									
Poyatas (Equipamiento fijo)	1									
			AUDITOR					RESPONSABLE INSTALACIÓN		

INSPECCIÓN MOBILIARIO DEL HOSPITAL										
EDIFICIO:	HOSPITAL INFANTA LEONOR	INCOSA			FECHA:	13:00	INSPECTOR:	Aniuska Martín/ Elia Quiroga		
EXPLOTADOR:	Hospital de Vallecas S.A.				HORA:	02/01/2018	ACOMPaña AL INSPECTOR:			
HOSPITAL DE DÍA MÉDICO - RECEPCIÓN										
	Equipamiento de cada espacio	Unidades (Anexo VI)	Unidades existentes	Etiqueta		Estado			OBSERVACIONES Equipamiento	OBSERVACIONES Ubicación
				Si	No	Bueno	Roto	Deteriorado		
Recepción Información Secretaría	Mostrador de información de 200-240 cm.	1	1		1	1				
	Cajonera de mostrador	2	3	3		3				
	Silla giratoria con ruedas alta	2	2	2		2				
	Armario 125 x 80 x 40 cm. con puertas completas	1	0							
	Papelera	1	1		1	1				
	Reloj de pared con fecha	1	0							
Sala de espera familiares	Sillas modulares	15	8	8		8				
	Mesita auxiliar rectangular de 80 x 50 cm.	3	0							
	Cuadro decoración pared	3	2		2	2				
	Jardinera	1	0							
	Soporte para posters de campañas	1	0							
	Expositor de folletos	1	0							
	Papelera	1	2		2	2				
Sala de espera familiares	Sillas modulares	15								sala de estar
	Mesita auxiliar rectangular de 80 x 50 cm.	3								
	Cuadro decoración pared	3								
	Jardinera	1								
	Soporte para posters de campañas	1								
	Expositor de folletos	1								
	Papelera	1								
Aseos públicos	Dispensador de jabón	1	2		2	2				
	Cubo de basura con pedal 12L	1	0							
	Cubo de basura con pedal 5L	1	0							
	Secamanos eléctrico	1	2		2	2				
	Dispensador de papel higiénico rollo 200/300 m.	1	2		2	2				
	Colgador mural individual	1	2		2	2				
	Lavabo con repisa (elemento fijo)	1	2		2	2				
	Espejo encastrado (elemento fijo)	1	2		2	2				
	Repisa para elementos de aseo (elemento fijo)	1	0							
Aseos públicos	Dispensador de jabón	1	2		2	2				
	Cubo de basura con pedal 12L	1	0							
	Cubo de basura con pedal 5L	1	1		1	1				
	Secamanos eléctrico	1	2		2	2				
	Dispensador de papel higiénico rollo 200/300 m.	1	2		2	2				
	Colgador mural individual	1	2		2	2				
	Lavabo con repisa (elemento fijo)	1	2		2	2				
	Espejo encastrado (elemento fijo)	1	2		2	2				
	Repisa para elementos de aseo (elemento fijo)	1	0							

INSPECCIÓN MOBILIARIO DEL HOSPITAL										
EDIFICIO:	HOSPITAL INFANTA LEONOR	INCOSA			FECHA:	13:00	INSPECTOR:		Aniuska Martín/ Elia Quiroga	
EXPLOTADOR:	Hospital de Vallecas S.A.				HORA:	02/01/2018	ACOMPaña AL INSPECTOR:			
HOSPITAL DE DÍA MÉDICO - RECEPCIÓN										
	Equipamiento de cada espacio	Unidades (Anexo VI)	Unidades existentes	Etiqueta		Estado			OBSERVACIONES Equipamiento	OBSERVACIONES Ubicación
				Si	No	Bueno	Roto	Deteriorado		
Aseos públicos adaptados	Dispensador de jabón	1	2		2	2				Contabilizado baño de aseos entrada y sala de espera adaptados hombre
	Cubo de basura con pedal 12L	1	0							
	Cubo de basura con pedal 5L	1	0							
	Secamanos eléctrico	1	2		2	2				
	Dispensador de papel higiénico rollo 200/300 m.	1	2		2	2				
	Colgador mural individual	1	2		2	2				
	Lavabo con repisa (elemento fijo)	1	2		2	2				
	Espejo encastrado (elemento fijo)	1	2		2	2				
	Repisa para elementos de aseo (elemento fijo)	1	0							
Barra soporte lateral pared	1	4		4	4					
Despacho de información familiares	Mesa de trabajo de 140 x 80 x 74 cm.	1	1	1		1				
	Cajonera colgante de dos cajones	1	0							
	Silla giratoria con brazos y ruedas	1	1	1		1				
	Silla fija con brazos	2	3	3		2		1	100 1002 322 106	
	Papelera	1	1		1	1				
			AUDITOR					RESPONSABLE INSTALACIÓN		

INSPECCIÓN MOBILIARIO DEL HOSPITAL										
EDIFICIO:	HOSPITAL INFANTA LEONOR	INCOSA			FECHA:		INSPECTOR:	Elia Quiroga / Aniuska Martín		
EXPLOTADOR:	Hospital de Vallecas S.A.				HORA:		ACOMPaña AL INSPECTOR:			
HOSPITAL DE DÍA MÉDICO - ZONA CONSULTAS / TERAPIA										
	Equipamiento de cada espacio	Unidades (Anexo VI)	Unidades existentes	Etiqueta		Estado			OBSERVACIONES Equipamiento	OBSERVACIONES Ubicación
				Si	No	Bueno	Roto	Deteriorado		
Salas de consultas	Negatoscopio de tres cuerpos	1	1	1		1				
	Esfigmomanómetro de mercurio de pared	1	0							
	Foco de exploración de pie	1	1	1		1				
	Dispensador de jabón	1	1		1	1				
	Dispensador de toallas de papel	1	1		1	1				
	Silla giratoria con brazos y ruedas	1	1	1		1				
	Silla fija con brazos	2	2	2		1		1		
	Taburete giratorio con ruedas	1	2	2		2				
	Litera de exploración	1	1	1		1				
	Conjunto dispensador-cortador de papel para litera	1	1		1	1				
	Escabel	1	1	1		1				
	Cortinaje de exploración	1	1		1	1				
	ML de guía para cortinas de zonas clínicas	4	1		1	1				
	Armario vitrina colgado de 80 x 90 x 35 cm.	1	0							
	Mesa de trabajo de 140 x 80 x 74 cm.	1	1	1		1				
	Cajonera colgante de dos cajones	1	0							
	Papelera	1	1		1	1				
	Cubo de basura con pedal 12L	1	0							
	Perchero mural múltiple (módulo)	1	1	1		1				
Gavetas para material fungible	1	0								
Poyatas (Equipamiento fijo)	1	1		1	1					
Salas de consultas	Negatoscopio de tres cuerpos	1	1	1		1				
	Esfigmomanómetro de mercurio de pared	1	0							
	Foco de exploración de pie	1	1	1		1				
	Dispensador de jabón	1	1		1	1				
	Dispensador de toallas de papel	1	1		1	1				
	Silla giratoria con brazos y ruedas	1	1	1		1				
	Silla fija con brazos	2	1	1		1				
	Taburete giratorio con ruedas	1	0							
	Litera de exploración	1	1	1		1				
	Conjunto dispensador-cortador de papel para litera	1	1	1		1				
	Escabel	1	1	1		1				
	Cortinaje de exploración	1	1		1	1				
	ML de guía para cortinas de zonas clínicas	4	1		1	1				
	Armario vitrina colgado de 80 x 90 x 35 cm.	1	1	1		1				
	Mesa de trabajo de 140 x 80 x 74 cm.	1	1	1		1				
	Cajonera colgante de dos cajones	1	1	1		1				
	Papelera	1	1		1	1				
	Cubo de basura con pedal 12L	1	0							
	Perchero mural múltiple (módulo)	1	1	1		1				
Gavetas para material fungible	1	0								
Poyatas (Equipamiento fijo)	1	1		1	1					

INSPECCIÓN MOBILIARIO DEL HOSPITAL											
EDIFICIO:	HOSPITAL INFANTA LEONOR	INCOSA				FECHA:		INSPECTOR:	Elia Quiroga / Aniuska Martín		
EXPLOTADOR:	Hospital de Vallecas S.A.					HORA:		ACOMPaña AL INSPECTOR:			
HOSPITAL DE DÍA MÉDICO - ZONA CONSULTAS / TERAPIA											
	Equipamiento de cada espacio	Unidades (Anexo VI)	Unidades existentes	Etiqueta		Estado			OBSERVACIONES Equipamiento	OBSERVACIONES Ubicación	
				Si	No	Bueno	Roto	Deteriorado			
Salas de consultas	Negatoscopio de tres cuerpos	1	1	1		1					
	Esfigmomanómetro de mercurio de pared	1	1		1	1					
	Foco de exploración de pie	1	1	1		1					
	Dispensador de jabón	1	1		1	1					
	Dispensador de toallas de papel	1	1		1	1					
	Silla giratoria con brazos y ruedas	1	1	1		1					
	Silla fija con brazos	2	2	2		2					
	Taburete giratorio con ruedas	1	1	1		1					
	Litera de exploración	1	1	1		1					
	Conjunto dispensador-cortador de papel para litera	1	1	1		1					
	Escabel	1	1	1		1					
	Cortinaje de exploración	1	1		1	1					
	ML de guia para cortinas de zonas clínicas	4	1		1	1					
	Armario vitrina colgado de 80 x 90 x 35 cm.	1	1	1		1					
	Mesa de trabajo de 140 x 80 x 74 cm.	1	1	1		1					
	Cajonera colgante de dos cajones	1	0								
	Papelera	1	1		1	1					
	Cubo de basura con pedal 12L	1	0								
	Perchero mural múltiple (módulo)	1	1	1		1					
Gavetas para material fungible	1	0									
Poyatas (Equipamiento fijo)	1	1		1	1						
Área sillones	Sillón reclinable completo	17	17		17	17			3 sillas fijas. Et		
	Mesita de noche clínica	17	0						2 sillas fijas con brazos. Et		
	Reloj de pared con fecha	1	0								
	Armario vitrina colgado de 80 x 90 x 35 cm.	1	1		1	1					
	Dispensador de jabón	1	1		1	1					
	Dispensador de toallas de papel	1	1		1	1					
	Papelera con tapa basculante de 25L	1	0								
	Plafón de avisos	1	0								
	Carro de curas con cajones	1	1		1	1					
	Cuña de acero inoxidable	17	0								
	Botella	17	0								
	Esfigmomanómetro portátil	1	0								
	Negatoscopio de dos cuerpos	1	0								
	Báscula de pie con altímetro	1	1	1		1					
	Escabel	1	0								
Poyatas (Equipamiento fijo)	1	0									
Área camas	Cama clínica eléctrica	6	7		7	7			4 taburetes giratorios.Et		
	Colchón de látex para cama clínica	6	7		7	7					
	Almohada para cama clínica	6	7		7	7					
	Mesa cigüeña para comer	6	0								
	Mesita de noche clínica	6	0								
	Panel separador	6	14		14	14					
	Silla fija con brazos	4	3	3		3			6 sillas fijas. et		
	Caudalímetro de oxígeno	6	7		7	7					
	Esfigmomanómetro de pared	6	0								
	Regulador de vacío	6	5		5	5					
	Taquilla para ropa de paciente	6	0								
	Cuadro decoración pared	6	0								
Cubo de basura con pedal 12L	6	4		4	4						
			AUDITOR					RESPONSABLE INSTALACIÓN			

INSPECCIÓN MOBILIARIO DEL HOSPITAL										
EDIFICIO:	HOSPITAL INFANTA LEONOR	INCOSA			FECHA:	07/01/2018	INSPECTOR:		Aniuska Martín/Elia Quiroga	
EXPLOTADOR:	Hospital de Vallecas S.A.				HORA:	12:15	ACOMPaña AL INSPECTOR:			
HOSPITAL DE DÍA MÉDICO - ZONA TERAPIA DEL DOLOR										
	Equipamiento de cada espacio	Unidades (Anexo VI)	Unidades existentes	Etiqueta		Estado			OBSERVACIONES Equipamiento	OBSERVACIONES Ubicación
				Si	No	Bueno	Roto	Deteriorado		
Sala de espera pacientes	Sillas modulares	15	9	9		9				
	Mesita auxiliar rectangular de 80 x 50 cm.	3	0							
	Cuadro decoración pared	4	0							
	Jardinera	1	0							
	Papelera	1	1		1	1			papelera plástico	
Sala de espera pacientes	Sillas modulares	15								
	Mesita auxiliar rectangular de 80 x 50 cm.	3								
	Cuadro decoración pared	4								
	Jardinera	1								
	Papelera	1								
Sala de Bloqueo o Técnicas menores	Negatoscopio de tres cuerpos	1	1	1		1				
	Esfigmomanómetro de mercurio de pared	1	1		1	1				
	Foco de exploración de pie	1	1	1		1				
	Dispensador de jabón	1	1		1	1				
	Dispensador de toallas de papel	1	1		1	1				
	Silla giratoria con brazos y ruedas	1	1	1		1				
	Silla fija con brazos	2	0							
	Taburete giratorio con ruedas	1	1	1		1				
	Litera de exploración	1	1	1		1				
	Conjunto dispensador-cortador de papel para litera	1	1	1		1				
	Escabel	1	1	1		1				
	Cortinaje de exploración	1	1		1	1				
	ML de guía para cortinas de zonas clínicas	4	1		1	1				
	Armario vitrina colgado de 80 x 90 x 35 cm.	2	2	2		2				
	Mesa de trabajo de 140 x 80 x 74 cm.	1	1	1		1				
	Cajonera colgante de dos cajones	1	0							
	Papelera	1	1		1	1				
	Cubo de basura con pedal 12L	1	0							
Perchero mural múltiple (módulo)	1	1	1		1					
Poyatas (Equipamiento fijo)	1	1		1	1					

INSPECCIÓN MOBILIARIO DEL HOSPITAL										
EDIFICIO:	HOSPITAL INFANTA LEONOR	INCOSA			FECHA:	07/01/2018	INSPECTOR:		Aniuska Martín/Elia Quiroga	
EXPLOTADOR:	Hospital de Vallecas S.A.				HORA:	12:15	ACOMPaña AL INSPECTOR:			
HOSPITAL DE DÍA MÉDICO - ZONA TERAPIA DEL DOLOR										
	Equipamiento de cada espacio	Unidades (Anexo VI)	Unidades existentes	Etiqueta		Estado			OBSERVACIONES Equipamiento	OBSERVACIONES Ubicación
				Si	No	Bueno	Roto	Deteriorado		
Aseos pacientes	Dispensador de jabón	1	1		1	1				
	Cubo de basura con pedal 12L	1	0							
	Cubo de basura con pedal 5L	1	1		1			1	Sin tapa	
	Secamanos eléctrico	1	1		1	1				
	Dispensador de papel higiénico rollo 200/300 m.	1	1		1	1				
	Colgador mural individual	1	1		1	1				
	Lavabo con repisa (elemento fijo)	1	1		1	1				
	Espejo encastrado (elemento fijo)	1	1		1	1				
	Repisa para elementos de aseo (elemento fijo)	1	0							
	Barra soporte lateral de pared	1	0							
Aseos pacientes	Dispensador de jabón	1	1		1	1				
	Cubo de basura con pedal 12L	1	0							
	Cubo de basura con pedal 5L	1	0							
	Secamanos eléctrico	1	1		1	1				
	Dispensador de papel higiénico rollo 200/300 m.	1	1		1	1				
	Colgador mural individual	1	1		1	1				
	Lavabo con repisa (elemento fijo)	1	1		1	1				
	Espejo encastrado (elemento fijo)	1	1		1	1				
	Repisa para elementos de aseo (elemento fijo)	1	1		1	1				
	Barra soporte lateral de pared	1	0							
			AUDITOR					RESPONSABLE INSTALACIÓN		

INSPECCIÓN MOBILIARIO DEL HOSPITAL										
EDIFICIO:	HOSPITAL INFANTA LEONOR	INCOSA			FECHA:	07/01/2018	INSPECTOR:		Aniuska Martín/ Elia Quiroga	
EXPLOTADOR:	Hospital de Vallecas S.A.				HORA:	11:00	ACOMPaña AL INSPECTOR:			
HOSPITAL DE DÍA MÉDICO - ZONA DE TRABAJO PERSONAL										
	Equipamiento de cada espacio	Unidades (Anexo VI)	Unidades existentes	Etiqueta		Estado			OBSERVACIONES Equipamiento	OBSERVACIONES Ubicación
				Si	No	Bueno	Roto	Deteriorado		
Puesto control enfermería	Reloj de pared con fecha	1	0							
	Carro de historias clínicas	1	0							
	Silla giratoria con brazos y ruedas	2	6	6		6				
	Cajonera de tres cajones con ruedas	1	4		4	4				
	Papelera	1	3		3	3				
	Planning para tarjetas	1	0							
	Plafón de avisos	1	0							
	"Tablilla" de Historia Clínica	30	0							
	Torre de dispensación de documentos de 15 huecos	1	0							
	Mostrador en obra (Equipamiento fijo)	1	2		2	2				
Sala Técnica Polivalente	Negatoscopio de tres cuerpos	1	1	1		1				
	Esfigmomanómetro de mercurio de pared	1	0							
	Foco de exploración de pie	1	0							
	Dispensador de jabón	1	1		1	1				
	Dispensador de toallas de papel	1	1		1	1				
	Silla giratoria con brazos y ruedas	1	1	1		1				
	Silla fija con brazos	2	3	1	2	2		1	sin respaldo acolchado	
	Taburete giratorio con ruedas	1	3	3		3				
	Litera de exploración con cabecero abatible y ruedas	1	0							
	Conjunto dispensador-cortador de papel para litera	1	0							
	Escabel	1	0							
	Cortinaje de exploración	1	0							
	ML de guía para cortinas de zonas clínicas	4	0							
	Armario vitrina colgado de 80 x 90 x 35 cm.	2	2	2		2				
	Mesa de trabajo de 140 x 80 x 74 cm.	1	2	2		2				
	Cajonera colgante de dos cajones	1	0							
	Papelera	1	0							
	Cubo de basura con pedal 12L	1	1		1	1				
	Perchero mural múltiple (módulo)	1	1	1		1				
	Aspirador y contenedor	1	0							
Gavetas para fungible	1	0								
Carro de curas de 3 estantes con buzón de desechos	1	0								
Poyatas (Equipamiento fijo)	1	1		1	1					
Mueble clínico encastrado con pilita dos cuerpos (elemento fijo)	1	1		1	1					
Despacho de trabajo personal	Silla giratoria con brazos y ruedas	1	1		1	1				
	Silla fija	2	2	2		2				
	Mesa de trabajo de 140 x 80 x 74 cm.	1	2	2		2				
	Armario de altura 200 x 80 x 40 cm. Con estantería y archivador	1	0							
	Papelera	1	1		1	1				
	Cajonera de tres cajones con ruedas	1	1	1		1				
	Perchero de pie	1	1	1		1				

INSPECCIÓN MOBILIARIO DEL HOSPITAL										
EDIFICIO:	HOSPITAL INFANTA LEONOR	INCOSA			FECHA:	07/01/2018	INSPECTOR:		Aniuska Martín/ Elia Quiroga	
EXPLOTADOR:	Hospital de Vallecas S.A.				HORA:	11:00	ACOMPaña AL INSPECTOR:			
HOSPITAL DE DÍA MÉDICO - ZONA DE TRABAJO PERSONAL										
	Equipamiento de cada espacio	Unidades (Anexo VI)	Unidades existentes	Etiqueta		Estado			OBSERVACIONES Equipamiento	OBSERVACIONES Ubicación
				Si	No	Bueno	Roto	Deteriorado		
Zona limpia	Dispensador de jabón	1	1		1	1				
	Dispensador de toallas de papel	1	1		1	1				
	Armario vitrina colgado de 80 x 90 x 35 cm.	1	1	1				1	sin cristal	
	Taburete fijo de 60 cm.	1	0							
	Cubo de basura con pedal 12L	1	0							
	Papelera con tapa basculante de 25L	1	1		1			1	Sin tapa	
	Frigorífico 300L	1	0							
	Carro de curas con cajones	1	2	2		2				
	Poyatas (Equipamiento fijo)	1	2		2	2				
Zona Intermedia	Dispensador de jabón	1								No existe
	Dispensador de toallas de papel	1								
	Armario vitrina colgado de 80 x 90 x 35 cm.	1								
	Taburete fijo de 60 cm.	1								
	Cubo de basura con pedal 12L	1								
	Papelera con tapa basculante de 25L	1								
	Poyatas (Equipamiento fijo)	1								
Zona Sucia	Dispensador de jabón	1	1		1	1				
	Dispensador de toallas de papel	1	1		1	1				
	Cubo de basura con tapa basculante de 50L	1	0							
	Carro de transporte de ropa sucia	2	1		1	1				
	Taburete fijo de 60 cm.	1	0							
	Poyatas (Equipamiento fijo)	1	1		1	1				
			AUDITOR					RESPONSABLE INSTALACIÓN		

INSPECCIÓN MOBILIARIO DEL HOSPITAL										
EDIFICIO:	HOSPITAL INFANTA LEONOR	INCOSA			FECHA:	07/01/2018	INSPECTOR:		Aniuska Martín/ Elia Quiroga	
EXPLOTADOR:	Hospital de Vallecas S.A.				HORA:	10:00	ACOMPaña AL INSPECTOR:			
HOSPITAL DE DÍA MÉDICO - ZONA DE APOYO										
	Equipamiento de cada espacio	Unidades (Anexo VI)	Unidades existentes	Etiqueta		Estado			OBSERVACIONES Equipamiento	OBSERVACIONES Ubicación
				Si	No	Bueno	Roto	Deteriorado		
Despacho de supervisión	Silla giratoria con brazos y ruedas	1	1		1	1				
	Silla fija	2	2	2		2				
	Mesa de trabajo de 140 x 80 x 74 cm.	1	2	2		2				
	Armario altura 200 X 80 x 40 cm. Con estantería y archivador	1	0						1 Armario 200. de 2 puertas	
	Papelera	1	1		1	1				
	Cajonera de tres cajones con ruedas	1	0							
	Perchero de pie	1	1	1		1				
Zona polivalente de personal	Armario altura 200 X 80 x 40 cm.	1								
	Silla fija con brazos	8								
	Mesa reuniones 250 x 120 x 74 cm. (8 personas)	1								
	Papelera	1								
	Perchero de pie	1								
	Pizarra para rotulador de pared	1								
	Nevera de 150 L	1								
	Cafetera eléctrica	1								
Horno microondas empotrado	1									
Oficio	Dispensador de jabón	1	1		1	1				
	Dispensador de toallas de papel	1	1		1	1				
	Armario oficio colgado 80 x 90 x 35 cm.	1	0							
	Cubo de basura con pedal 12L	1	0							
	Papelera con tapa basculante de 25L	1	0							
	Frigorífico 80L	1	1	1		1				
	Microondas de 20-25L	1	0							
	Poyatas (Equipamiento fijo)	1	1		1	1				
Almacén de lencería	Carro de lencería	1	0							
Almacén de material general	Estantería metálica 5/6 niveles ML	5	6	6		6				
	Contenedor de almacén apilable 240/200x105x75 mm.	10	2		2	2				
	Escalera con cinco peldaños y pies aislantes	1	0							
Almacén de equipamientos	Portasuero doble con ruedas	5	1	1		1				
	Camilla de transporte	2	0							
	Escalera con cinco peldaños y pies aislantes	1	0							
	Estantería metálica 5/6 niveles ML	4	4	4		4				

INSPECCIÓN MOBILIARIO DEL HOSPITAL										
EDIFICIO:	HOSPITAL INFANTA LEONOR	INCOSA			FECHA:	07/01/2018	INSPECTOR:		Aniuska Martín/ Elia Quiroga	
EXPLOTADOR:	Hospital de Vallecas S.A.				HORA:	10:00	ACOMPaña AL INSPECTOR:			
HOSPITAL DE DÍA MÉDICO - ZONA DE APOYO										
	Equipamiento de cada espacio	Unidades (Anexo VI)	Unidades existentes	Etiqueta		Estado			OBSERVACIONES Equipamiento	OBSERVACIONES Ubicación
				Si	No	Bueno	Roto	Deteriorado		
Zona utensilios de limpieza	Carro de limpieza	1								
	Estantería de pared de 3 estantes	1								
Aseos Personal	Dispensador de jabón	1	1		1	1				
	Cubo de basura con pedal 12L	1	0							
	Cubo de basura con pedal 5L	1	0							
	Dispensador de toallas de papel	1	1		1	1				
	Dispensador de papel higiénico rollo 200/300 m.	1	1		1	1				
	Colgador mural individual	1	1		1	1				
	Lavabo con repisa (elemento fijo)	1	1		1	1				
	Espejo encastrado (elemento fijo)	1	1		1	1				
	Repisa para elementos de aseo (elemento fijo)	1	0							
Aseos Personal	Dispensador de jabón	1	1		1	1				
	Cubo de basura con pedal 12L	1	0							
	Cubo de basura con pedal 5L	1	1		1	1				
	Dispensador de toallas de papel	1	1		1	1				
	Dispensador de papel higiénico rollo 200/300 m.	1	1		1	1				
	Colgador mural individual	1	1		1	1				
	Lavabo con repisa (elemento fijo)	1	1		1	1				
	Espejo encastrado (elemento fijo)	1	1		1	1				
Repisa para elementos de aseo (elemento fijo)	1	0								
			AUDITOR					RESPONSABLE INSTALACIÓN		

INSPECCIÓN MOBILIARIO DEL HOSPITAL										
EDIFICIO:	HOSPITAL INFANTA LEONOR	INCOSA			FECHA:	04/01/2018	INSPECTOR:	Aniuska Martín y J.C.García		
EXPLOTADOR:	Hospital de Vallecas S.A.				HORA:	10:00	ACOMPaña AL INSPECTOR:			
UNIDAD DE DIÁLISIS - RECEPCIÓN										
	Equipamiento de cada espacio	Unidades (Anexo VI)	Unidades existentes	Etiqueta		Estado			OBSERVACIONES Equipamiento	OBSERVACIONES Ubicación
				Si	No	Bueno	Roto	Deteriorado		
Recepción Información Secretaría	Mostrador de información de 200-240 cm.	1	1		1	1			silla fija con brazos 1	
	Cajonera de mostrador	2	1	1		1			escabel 1	
	Silla giratoria con ruedas alta	2	1	1		1				
	Armario 125 x 80 x 40 cm. con puertas completas	2	1	1		1				
	Papelera	1	1		1	1				
	Reloj de pared con fecha	1	0							
Sala de espera familiares	Sillas modulares	15	9	9		9				todos los módulos de 4 unidades
	Mesita auxiliar rectangular de 80 x 50 cm.	3	2	2		2				
	Cuadro decoración pared	3	0							
	Jardinera	1	0							
	Soporte para posters de campañas	1	0							
	Expositor de folletos	1	0							
	Papelera	1	1		1	1				
Sala de espera familiares	Sillas modulares	15								
	Mesita auxiliar rectangular de 80 x 50 cm.	3								
	Cuadro decoración pared	3								
	Jardinera	1								
	Soporte para posters de campañas	1								
	Expositor de folletos	1								
	Papelera	1								
Aseos públicos	Dispensador de jabón	1	1		1	1				
	Cubo de basura con pedal 12L	1	0							
	Cubo de basura con pedal 5L	1	3		3	3				
	Secamanos eléctrico	1	1		1			1	no funciona	
	Dispensador de papel higiénico rollo 200/300 m.	1	3		3	3				
	Colgador mural individual	1	3		3	3				
	Lavabo con repisa (elemento fijo)	1	1		1	1				
	Espejo encastrado (elemento fijo)	1	1		1	1				
Repisa para elementos de aseo (elemento fijo)	1	0								
Aseos públicos	Dispensador de jabón	1	1		1	1				
	Cubo de basura con pedal 12L	1	0							
	Cubo de basura con pedal 5L	1	0							
	Secamanos eléctrico	1	1		1	1				
	Dispensador de papel higiénico rollo 200/300 m.	1	2		2	2				
	Colgador mural individual	1	2		2	2				
	Lavabo con repisa (elemento fijo)	1	1		1	1				
	Espejo encastrado (elemento fijo)	1	1		1	1				
Repisa para elementos de aseo (elemento fijo)	1	0								

INSPECCIÓN MOBILIARIO DEL HOSPITAL										
EDIFICIO:	HOSPITAL INFANTA LEONOR	INCOSA			FECHA:	04/01/2018	INSPECTOR:		Aniuska Martín y J.C.García	
EXPLOTADOR:	Hospital de Vallecas S.A.				HORA:	10:00	ACOMPaña AL INSPECTOR:			
UNIDAD DE DIÁLISIS - RECEPCIÓN										
	Equipamiento de cada espacio	Unidades (Anexo VI)	Unidades existentes	Etiqueta		Estado			OBSERVACIONES Equipamiento	OBSERVACIONES Ubicación
				Si	No	Bueno	Roto	Deteriorado		
Aseos públicos	Dispensador de jabón	1								no existen
	Cubo de basura con pedal 12L	1								
	Cubo de basura con pedal 5L	1								
	Secamanos eléctrico	1								
	Dispensador de papel higiénico rollo 200/300 m.	1								
	Colgador mural individual	1								
	Lavabo con repisa (elemento fijo)	1								
	Espejo encastrado (elemento fijo)	1								
	Repisa para elementos de aseo (elemento fijo)	1								
Aseos públicos	Dispensador de jabón	1								no existen
	Cubo de basura con pedal 12L	1								
	Cubo de basura con pedal 5L	1								
	Secamanos eléctrico	1								
	Dispensador de papel higiénico rollo 200/300 m.	1								
	Colgador mural individual	1								
	Lavabo con repisa (elemento fijo)	1								
	Espejo encastrado (elemento fijo)	1								
	Repisa para elementos de aseo (elemento fijo)	1								
Aseos públicos adaptados	Dispensador de jabón	1	1		1	1				
	Cubo de basura con pedal 12L	1	0							
	Cubo de basura con pedal 5L	1	1		1	1				
	Secamanos eléctrico	1	1		1	1				
	Dispensador de papel higiénico rollo 200/300 m.	1	0							
	Colgador mural individual	1	1		1	1				
	Lavabo con repisa (elemento fijo)	1	1		1	1				
	Espejo encastrado (elemento fijo)	1	1		1	1				
	Repisa para elementos de aseo (elemento fijo)	1	0							
Barra soporte lateral pared	1	2		2	2					
			AUDITOR					RESPONSABLE INSTALACIÓN		

INSPECCIÓN MOBILIARIO DEL HOSPITAL										
EDIFICIO:	HOSPITAL INFANTA LEONOR	INCOSA			FECHA:	08/01/2018	INSPECTOR:		Aniuska Martín	
EXPLOTADOR:	Hospital de Vallecas S.A.				HORA:	14:30	ACOMPaña AL INSPECTOR:			
UNIDAD DE DIÁLISIS - ZONA DE TRATAMIENTO										
	Equipamiento de cada espacio	Unidades (Anexo VI)	Unidades existentes	Etiqueta		Estado			OBSERVACIONES Equipamiento	OBSERVACIONES Ubicación
				Si	No	Bueno	Roto	Deteriorado		
Sala diálisis crónicos	Mueble clínico con pila	27	0							Existen camas y sillones indistintamente.
	Dispensador de jabón	27	0							
	Dispensador de toallas de papel	27	0							
	Cubo de basura con pedal 12L	27	0							
	Sillón reclinable completo	27	17	17		10		7	averiados electrónicamente	
	Carro de curas con cajones	2	3		3	3				
	TV de 25"	27	20	20		20				
Sala diálisis agudos	Mueble clínico con pila	9	9		9	9			1 litera de exploración con et	Existen camas y sillones indistintamente
	Dispensador de jabón	9	9		9	9				
	Dispensador de toallas de papel	9	9		9	9				
	Cubo de basura con pedal 12L	9	0							
	Cama clínica eléctrica	9	12		12	12				
	Mesita de noche clínica	9	0							
	Carro de curas con cajones	1	1		1	1				
Sala pacientes aislados	Mueble clínico con pila	5								Actualmente despachos médicos y almacén
	Dispensador de jabón	5								
	Dispensador de toallas de papel	5								
	Cubo de basura con pedal 12L	5								
	Sillón reclinable completo	5								
	Carro de curas con cajones	1								
	TV de 25"	5								
Sala diálisis peritoneal	Mueble clínico con pila	12	3		3	3			1 armario de 200 puertas completas	
	Dispensador de jabón	12	3		3	3			1 mesa de trabajo	
	Dispensador de toallas de papel	12	3		3	3			1 silla fija	
	Cubo de basura con pedal 12L	12	1		1	1			1 silla giratoria	
	Cama clínica eléctrica	12	0						1 sillón reclinable	
	Mesita de noche clínica	12	0						1 taburete giratorio con ruedas	
	Carro de curas con cajones	1	1		1	1			1 cajonera de 3 cajones con ruedas	
	Mesa telescopada	1	0						1 perchero de pie	
	Báscula	1	1		1	1			1 foco de exploración	
Vestuarios de pacientes	Carro de transporte de ropa sucia	2	0							
	Banco de vestidor	2	1	1		1				
	Armario ropero modular	10	14	14		14				
	Colgador para ropero	9	0							
	Papelera con tapa basculante de 50L	2	1		1	1				
	Colgador mural múltiple (módulo)	4	1	1		1				
Vestuarios de pacientes	Carro de transporte de ropa sucia	2	0							
	Banco de vestidor	2	2	2		2				
	Armario ropero modular	10	12	12		12				
	Colgador para ropero	9	0							
	Papelera con tapa basculante de 50L	2	1		1			1	tapa rota	
	Colgador mural múltiple (módulo)	4	1	1		1				
			AUDITOR					RESPONSABLE INSTALACIÓN		

INSPECCIÓN MOBILIARIO DEL HOSPITAL										
EDIFICIO:	HOSPITAL INFANTA LEONOR	INCOSA			FECHA:	07/01/2018	INSPECTOR:		Aniuska Martín y J.C.García	
EXPLOTADOR:	Hospital de Vallecas S.A.				HORA:	15.00	ACOMPaña AL INSPECTOR:			
UNIDAD DE DIÁLISIS - ZONA DE TRABAJO DE PERSONAL										
	Equipamiento de cada espacio	Unidades (Anexo VI)	Unidades existentes	Etiqueta		Estado			OBSERVACIONES Equipamiento	OBSERVACIONES Ubicación
				Si	No	Bueno	Roto	Deteriorado		
Puesto control enfermería	Reloj de pared con fecha	1	0						5 mesas de trabajo de 1,40 m	sala de crónicos. Cajonera de tres cajones, con un cajón sin tapa: 1001001936601
	Carro de historias clínicas	1	0						2 sillas fijas con brazos Et.	
	Silla giratoria con brazos y ruedas	2	7	7		7			1 cajonera colgante	
	Cajonera de tres cajones con ruedas	1	2	1	1			2	1 un cajón sin tapa, 2 sin ruedas	
	Papelera	1	0							
	Planning para tarjetas	1	0							
	Plafón de avisos	1	0							
	"Tablilla" de Historia Clínica	30	0							
	Torre de dispensación de documentos de 15 huecos	1	0							
	Mostrador en obra (Equipamiento fijo)	1	2		2	2				
Puesto control enfermería	Reloj de pared con fecha	1	0							sala de agudos
	Carro de historias clínicas	1	0							
	Silla giratoria con brazos y ruedas	2	3	3		3				
	Cajonera de tres cajones con ruedas	1	1		1			1	sin ruedas	
	Papelera	1	1		1	1				
	Planning para tarjetas	1	0							
	Plafón de avisos	1	0							
	"Tablilla" de Historia Clínica	30	0							
	Torre de dispensación de documentos de 15 huecos	1	0							
	Mostrador en obra (Equipamiento fijo)	1	1		1	1				
Sala Técnica Polivalente	Negatoscopio de tres cuerpos	1	1	1		1				actualmente estar personal
	Esfigmomanómetro de mercurio de pared	1	0							
	Foco de exploración de pie	1	0							
	Dispensador de jabón	1	1		1	1				
	Dispensador de toallas de papel	1	1		1	1				
	Silla giratoria con brazos y ruedas	1	0							
	Silla fija con brazos	2	0							
	Taburete giratorio con ruedas	1	0							
	Litera de exploración con cabecero abatible y ruedas	1	0							
	Conjunto dispensador-cortador de papel para litera	1	0							
	Escabel	1	0							
	Cortinaje de exploración	1	0							
	ML de guía para cortinas de zonas clínicas	4	0							
	Armario vitrina colgado de 80 x 90 x 35 cm.	2	2	2		2				
	Mesa de trabajo de 140 x 80 x 74 cm.	1	0							
	Cajonera colgante de dos cajones	1	0							
	Papelera	1	0							
	Cubo de basura con pedal 12L	1	0							
	Perchero mural múltiple (módulo)	1	0							
	Aspirador y contenedor	1	0							
Gavetas para fungible	1	0								
Carro de curas de 3 estantes con buzón de deshechos	1	0								
Poyatas (Equipamiento fijo)	1	2		2	2					
Mueble clínico encastrado con pilita dos cuerpos (elemento fijo)	1	0								

INSPECCIÓN MOBILIARIO DEL HOSPITAL

EDIFICIO:	HOSPITAL INFANTA LEONOR	INCOSA	FECHA:	07/01/2018	INSPECTOR:	Aniuska Martín y J.C.García
EXPLOTADOR:	Hospital de Vallecas S.A.		HORA:	15.00	ACOMPaña AL INSPECTOR:	

UNIDAD DE DIÁLISIS - ZONA DE TRABAJO DE PERSONAL

	Equipamiento de cada espacio	Unidades (Anexo VI)	Unidades existentes	Etiqueta		Estado			OBSERVACIONES Equipamiento	OBSERVACIONES Ubicación
				Si	No	Bueno	Roto	Deteriorado		
Sala Técnica Polivalente	Negatoscopio de tres cuerpos	1							sólo existe una sala técnica polivalente	
	Esfigmomanómetro de mercurio de pared	1								
	Foco de exploración de pie	1								
	Dispensador de jabón	1								
	Dispensador de toallas de papel	1								
	Silla giratoria con brazos y ruedas	1								
	Silla fija con brazos	2								
	Taburete giratorio con ruedas	1								
	Litera de exploración con cabecero abatible y ruedas	1								
	Conjunto dispensador-cortador de papel para litera	1								
	Escabel	1								
	Cortinaje de exploración	1								
	ML de guía para cortinas de zonas clínicas	4								
	Armario vitrina colgado de 80 x 90 x 35 cm.	2								
	Mesa de trabajo de 140 x 80 x 74 cm.	1								
	Cajonera colgante de dos cajones	1								
	Papelera	1								
	Cubo de basura con pedal 12L	1								
Perchero mural múltiple (módulo)	1									
Aspirador y contenedor	1									
Gavetas para fungible	1									
Carro de curas de 3 estantes con buzón de desechos	1									
Poyatas (Equipamiento fijo)	1									
Mueble clínico encastrado con piltas dos cuerpos (elemento fijo)	1									
Despacho de trabajo	Silla giratoria con brazos y ruedas	1	2	2		2			armario 2 puertas 1	
	Silla fija	2	0							
	Mesa de trabajo de 140 x 80 x 74 cm.	1	4	4		4				
	Armario altura 200 x 80 x 40 cm. con estantería y archivador	1	0							
	Papelera	1	1		1	1				
	Cajonera de tres cajones con ruedas	1	2	2		2				
	Perchero de pie	1	1	1		1				
Despacho de trabajo	Silla giratoria con brazos y ruedas	1	1		1	1		1 armario de 125 cm		
	Silla fija	2	2	2		2				
	Mesa de trabajo de 140 x 80 x 74 cm.	1	1	1		1				
	Armario altura 200 x 80 x 40 cm. con estantería y archivador	1	1	1		1				
	Papelera	1	1		1	1				
	Cajonera de tres cajones con ruedas	1	1	1		1				
	Perchero de pie	1	2	2		2				
Zona limpia	Dispensador de jabón	1	1		1	1		gavetas para fungible 4	sala de crónicos	
	Dispensador de toallas de papel	1	1		1	1				
	Armario vitrina colgado de 80 x 90 x 35 cm.	1	0							
	Taburete fijo de 60 cm.	1	0							
	Cubo de basura con pedal 12L	1	0							
	Papelera con tapa basculante de 25L	1	0							
	Frigorífico 300L	1	0							
	Carro de curas con cajones	1	0							
Poyatas (Equipamiento fijo)	1	1		1	1					

INSPECCIÓN MOBILIARIO DEL HOSPITAL

EDIFICIO:	HOSPITAL INFANTA LEONOR	INCOSA	FECHA:	07/01/2018	INSPECTOR:	Aniuska Martín y J.C.García
EXPLOTADOR:	Hospital de Vallecas S.A.		HORA:	15.00	ACOMPaña AL INSPECTOR:	

UNIDAD DE DIÁLISIS - ZONA DE TRABAJO DE PERSONAL

	Equipamiento de cada espacio	Unidades (Anexo VI)	Unidades existentes	Etiqueta		Estado			OBSERVACIONES Equipamiento	OBSERVACIONES Ubicación
				Si	No	Bueno	Roto	Deteriorado		
Zona limpia	Dispensador de jabón	1	1		1	1				
	Dispensador de toallas de papel	1	1		1	1				
	Armario vitrina colgado de 80 x 90 x 35 cm.	1	0							
	Taburete fijo de 60 cm.	1	0							
	Cubo de basura con pedal 12L	1	0							
	Papelera con tapa basculante de 25L	1	0							
	Frigorífico 300L	1	0							
	Carro de curas con cajones	1	0							
	Poyatas (Equipamiento fijo)	1	2		2	2				
Zona Intermedia	Dispensador de jabón	1							no existe	
	Dispensador de toallas de papel	1								
	Armario vitrina colgado de 80 x 90 x 35 cm.	1								
	Taburete fijo de 60 cm.	1								
	Cubo de basura con pedal 12L	1								
	Papelera con tapa basculante de 25L	1								
	Poyatas (Equipamiento fijo)	1								
Zona Intermedia	Dispensador de jabón	1							no existe	
	Dispensador de toallas de papel	1								
	Armario vitrina colgado de 80 x 90 x 35 cm.	1								
	Taburete fijo de 60 cm.	1								
	Cubo de basura con pedal 12L	1								
	Papelera con tapa basculante de 25L	1								
	Poyatas (Equipamiento fijo)	1								
Zona Sucia	Dispensador de jabón	1	1		1	1				
	Dispensador de toallas de papel	1	1		1	1				
	Cubo de basura con tapa basculante de 50L	1	0							
	Carro de transporte de ropa sucia	2	2		2	2				
	Taburete fijo de 60 cm.	1	0							
	Poyatas (Equipamiento fijo)	1	1		1	1				
Zona Sucia	Dispensador de jabón	1	1		1	1				
	Dispensador de toallas de papel	1	1		1	1				
	Cubo de basura con tapa basculante de 50L	1	0							
	Carro de transporte de ropa sucia	2	0							
	Taburete fijo de 60 cm.	1	0							
	Poyatas (Equipamiento fijo)	1	1		1	1				

AUDITOR

RESPONSABLE INSTALACIÓN

INSPECCIÓN MOBILIARIO DEL HOSPITAL										
EDIFICIO:	HOSPITAL INFANTA LEONOR	INCOSA			FECHA:	04/01/2018	INSPECTOR:		Aniuska Martín y J.C García	
EXPLOTADOR:	Hospital de Vallecas S.A.				HORA:	12:15	ACOMPaña AL INSPECTOR:			
UNIDAD DE DIÁLISIS - ZONA DE APOYO										
	Equipamiento de cada espacio	Unidades (Anexo VI)	Unidades existentes	Etiqueta		Estado			OBSERVACIONES Equipamiento	OBSERVACIONES Ubicación
				Si	No	Bueno	Roto	Deteriorado		
Aseos Personal	Dispensador de jabón	1	2		2	2				
	Cubo de basura con pedal 12L	1	0							
	Cubo de basura con pedal 5L	1	1		1	1				
	Dispensador de toallas de papel	1	1		1	1				
	Dispensador de papel higiénico rollo 200/300 m.	1	1		1	1				
	Colgador mural individual	1	1		1	1				
	Lavabo con repisa (elemento fijo)	1	3		3	3				
	Espejo encastrado (elemento fijo)	1	2		2	2				
	Repisa para elementos de aseo (elemento fijo)	1	0							
Aseos Personal	Dispensador de jabón	1	2		2	2				
	Cubo de basura con pedal 12L	1	1		1	1				
	Cubo de basura con pedal 5L	1	0							
	Dispensador de toallas de papel	1	1		1	1				
	Dispensador de papel higiénico rollo 200/300 m.	1	1		1	1				
	Colgador mural individual	1	1		1	1				
	Lavabo con repisa (elemento fijo)	1	2		2	2				
	Espejo encastrado (elemento fijo)	1	2		2	2				
	Repisa para elementos de aseo (elemento fijo)	1	0							
			AUDITOR				RESPONSABLE INSTALACIÓN			

INSPECCIÓN MOBILIARIO DEL HOSPITAL										
EDIFICIO:	HOSPITAL INFANTA LEONOR	INCOSA			FECHA:	03/01/2018	INSPECTOR:		Juan Carlos y Elia	
EXPLOTADOR:	Hospital de Vallecas S.A.				HORA:	9:00	ACOMPaña AL INSPECTOR:			
UNIDAD DE REHABILITACIÓN - RECEPCIÓN										
	Equipamiento de cada espacio	Unidades (Anexo VI)	Unidades existentes	Etiqueta		Estado			OBSERVACIONES Equipamiento	OBSERVACIONES Ubicación
				Si	No	Bueno	Roto	Deteriorado		
Recepción Información	Mostrador de información de 200-240 cm.	1	1	1		1				
	Cajonera de mostrador	2	1	1		1				
	Silla giratoria con ruedas alta	2	2	2		2				
	Armario 125 x 80 x 40 cm. con puertas completas	2	1		1	1				
	Papelera	1	1		1	1				
	Reloj de pared con fecha	1	0							
Sala de espera	Sillas modulares	20	12	12		12				
	Mesita auxiliar rectangular de 80 x 50 cm.	3	0							
	Cuadro decoración pared	3	0							
	Jardinera	1	0							
	SopORTE para posters de campañas	1	0							
	Expositor de folletos	1	0							
	Papelera	1	0							
Sala de espera	Sillas modulares	20								
	Mesita auxiliar rectangular de 80 x 50 cm.	3								
	Cuadro decoración pared	3								
	Jardinera	1								
	SopORTE para posters de campañas	1								
	Expositor de folletos	1								
	Papelera	1								
Sala de espera	Sillas modulares	20								
	Mesita auxiliar rectangular de 80 x 50 cm.	3								
	Cuadro decoración pared	3								
	Jardinera	1								
	SopORTE para posters de campañas	1								
	Expositor de folletos	1								
	Papelera	1								
Aseos públicos	Dispensador de jabón	1	1			1				
	Cubo de basura con pedal 12L	1	0							
	Cubo de basura con pedal 5L	1	1					1		
	Secamanos eléctrico	1	1			1				
	Dispensador de papel higiénico rollo 200/300 m.	1	1			1				
	Colgador mural individual	1	1			1				
	Lavabo con repisa (elemento fijo)	1	1			1				
	Espejo encastrado (elemento fijo)	1	1			1				
Repisa para elementos de aseo (elemento fijo)	1	0								

INSPECCIÓN MOBILIARIO DEL HOSPITAL										
EDIFICIO:	HOSPITAL INFANTA LEONOR	INCOSA			FECHA:	03/01/2018	INSPECTOR:		Juan Carlos y Elia	
EXPLOTADOR:	Hospital de Vallecas S.A.				HORA:	9:00	ACOMPaña AL INSPECTOR:			
UNIDAD DE REHABILITACIÓN - RECEPCIÓN										
	Equipamiento de cada espacio	Unidades (Anexo VI)	Unidades existentes	Etiqueta		Estado			OBSERVACIONES Equipamiento	OBSERVACIONES Ubicación
				Si	No	Bueno	Roto	Deteriorado		
Aseos públicos	Dispensador de jabón	1	1			1				
	Cubo de basura con pedal 12L	1	0							
	Cubo de basura con pedal 5L	1	0							
	Secamanos eléctrico	1	1			1				
	Dispensador de papel higiénico rollo 200/300 m.	1	1			1				
	Colgador mural individual	1	0							
	Lavabo con repisa (elemento fijo)	1	1			1				
	Espejo encastrado (elemento fijo)	1	1			1				
	Repisa para elementos de aseo (elemento fijo)	1	0							
Aseos públicos adaptados	Dispensador de jabón	1	1			1				
	Cubo de basura con pedal 12L	1	0							
	Cubo de basura con pedal 5L	1	0							
	Secamanos eléctrico	1	1			1				
	Dispensador de papel higiénico rollo 200/300 m.	1	0							
	Colgador mural individual	1	0							
	Lavabo con repisa (elemento fijo)	1	1			1				
	Espejo encastrado (elemento fijo)	1	1			1				
	Repisa para elementos de aseo (elemento fijo)	1	0							
Barra soporte lateral pared	1	2			2					
Aseos públicos adaptados	Dispensador de jabón	1								
	Cubo de basura con pedal 12L	1								
	Cubo de basura con pedal 5L	1								
	Secamanos eléctrico	1								
	Dispensador de papel higiénico rollo 200/300 m.	1								
	Colgador mural individual	1								
	Lavabo con repisa (elemento fijo)	1								
	Espejo encastrado (elemento fijo)	1								
	Repisa para elementos de aseo (elemento fijo)	1								
Barra soporte lateral pared	1									
				AUDITOR				RESPONSABLE INSTALACIÓN		

INSPECCIÓN MOBILIARIO DEL HOSPITAL										
EDIFICIO:	HOSPITAL INFANTA LEONOR	INCOSA			FECHA:	03/02/2018	INSPECTOR:		Juan Carlos y Elia	
EXPLOTADOR:	Hospital de Vallecas S.A.				HORA:	10:00	ACOMPaña AL INSPECTOR:			
UNIDAD DE REHABILITACIÓN - ZONA DE TERAPIAS - DESPACHO CONSULTAS										
	Equipamiento de cada espacio	Unidades (Anexo VI)	Unidades existentes	Etiqueta		Estado			OBSERVACIONES Equipamiento	OBSERVACIONES Ubicación
				Si	No	Bueno	Roto	Deteriorado		
Despacho consultas	Negatoscopio de tres cuerpos	1	0						negatoscopio de 1 cuerpo	
	Esfigmomanómetro de mercurio de pared	1	1		1	1				
	Foco de exploración de pie	1	1	1		1				
	Dispensador de jabón	1	1		1	1				
	Dispensador de toallas de papel	1	1		1	1				
	Silla giratoria con brazos y ruedas	1	1		1	1				
	Silla fija con brazos	2	1		1	1				
	Taburete giratorio con ruedas	1	1	1		1				
	Litera de exploración	1	0							
	Conjunto dispensador-cortador de papel para litera	1	0							
	Escabel	1	0							
	Cortinaje de exploración	1	1		1	1				
	ML de guía para cortinas de zonas clínicas	4	1		1	1				
	Armario vitrina colgado de 80 x 90 x 35 cm.	1	1	1		1				
	Mesa de trabajo de 140 x 80 x 74 cm.	1	1	1		1				
	Cajonera colgante de dos cajones	1	1	1		1				
	Papelera	1	2		2	2				
	Cubo de basura con pedal 12L	1	0							
Perchero mural múltiple (módulo)	1	0								
Gavetas para material fungible	1	0								
Poyatas (Equipamiento fijo)	1	1		1	1					
Despacho consultas	Negatoscopio de tres cuerpos	1	0							
	Esfigmomanómetro de mercurio de pared	1	1		1	1				
	Foco de exploración de pie	1	1	1		1				
	Dispensador de jabón	1	1		1	1				
	Dispensador de toallas de papel	1	1		1	1				
	Silla giratoria con brazos y ruedas	1	1	1		1				
	Silla fija con brazos	2	2	2		2				
	Taburete giratorio con ruedas	1	1	1		1				
	Litera de exploración	1	0							
	Conjunto dispensador-cortador de papel para litera	1	0							
	Escabel	1	0							
	Cortinaje de exploración	1	1		1	1				
	ML de guía para cortinas de zonas clínicas	4	1		1	1				
	Armario vitrina colgado de 80 x 90 x 35 cm.	1	1	1		1				
	Mesa de trabajo de 140 x 80 x 74 cm.	1	1	1		1				
	Cajonera colgante de dos cajones	1	1	1		1				
	Papelera	1	2		2	2				
	Cubo de basura con pedal 12L	1	0							
Perchero mural múltiple (módulo)	1	0								
Gavetas para material fungible	1	1	1		1					
Poyatas (Equipamiento fijo)	1	1		1	1					

INSPECCIÓN MOBILIARIO DEL HOSPITAL										
EDIFICIO:	HOSPITAL INFANTA LEONOR	INCOSA			FECHA:	03/02/2018	INSPECTOR:	Juan Carlos y Elia		
EXPLOTADOR:	Hospital de Vallecas S.A.				HORA:	10:00	ACOMPaña AL INSPECTOR:			
UNIDAD DE REHABILITACIÓN - ZONA DE TERAPIAS - DESPACHO CONSULTAS										
	Equipamiento de cada espacio	Unidades (Anexo VI)	Unidades existentes	Etiqueta		Estado			OBSERVACIONES Equipamiento	OBSERVACIONES Ubicación
				Si	No	Bueno	Roto	Deteriorado		
Despacho consultas	Negatoscopio de tres cuerpos	1	0							
	Esfigmomanómetro de mercurio de pared	1	0							
	Foco de exploración de pie	1	1	1		1				
	Dispensador de jabón	1	1		1	1				
	Dispensador de toallas de papel	1	1		1	1				
	Silla giratoria con brazos y ruedas	1	1	1		1				
	Silla fija con brazos	2	2	2		2				
	Taburete giratorio con ruedas	1	1	1		1				
	Litera de exploración	1	1	1		1				
	Conjunto dispensador-cortador de papel para litera	1	0							
	Escabel	1	1	1		1				
	Cortinaje de exploración	1	1		1	1				
	ML de guía para cortinas de zonas clínicas	4	1		1	1				
	Armario vitrina colgado de 80 x 90 x 35 cm.	1	1	1		1				
	Mesa de trabajo de 140 x 80 x 74 cm.	1	1	1		1				
	Cajonera colgante de dos cajones	1	1	1		1				
	Papelera	1	2		2	2				
	Cubo de basura con pedal 12L	1	0							
Perchero mural múltiple (módulo)	1	0								
Gavetas para material fungible	1	1	1		1					
Poyatas (Equipamiento fijo)	1	1		1	1					
Despacho consultas	Negatoscopio de tres cuerpos	1	0							
	Esfigmomanómetro de mercurio de pared	1	1		1	1				
	Foco de exploración de pie	1	0							
	Dispensador de jabón	1	1		1	1				
	Dispensador de toallas de papel	1	1		1	1				
	Silla giratoria con brazos y ruedas	1	1	1		1				
	Silla fija con brazos	2	2	2		2				
	Taburete giratorio con ruedas	1	1		1	1				
	Litera de exploración	1	1	1		1				
	Conjunto dispensador-cortador de papel para litera	1	0							
	Escabel	1	1	1		1				
	Cortinaje de exploración	1	1		1	1				
	ML de guía para cortinas de zonas clínicas	4	1		1	1				
	Armario vitrina colgado de 80 x 90 x 35 cm.	1	1	1		1				
	Mesa de trabajo de 140 x 80 x 74 cm.	1	1	1		1				
	Cajonera colgante de dos cajones	1	1	1		1				
	Papelera	1	1		1	1				
	Cubo de basura con pedal 12L	1	0							
Perchero mural múltiple (módulo)	1	0								
Gavetas para material fungible	1	1	1		1					
Poyatas (Equipamiento fijo)	1	1		1	1					

INSPECCIÓN MOBILIARIO DEL HOSPITAL										
EDIFICIO:	HOSPITAL INFANTA LEONOR	INCOSA			FECHA:	03/02/2018	INSPECTOR:		Juan Carlos y Elia	
EXPLOTADOR:	Hospital de Vallecas S.A.				HORA:	10:00	ACOMPaña AL INSPECTOR:			
UNIDAD DE REHABILITACIÓN - ZONA DE TERAPIAS - DESPACHO CONSULTAS										
	Equipamiento de cada espacio	Unidades (Anexo VI)	Unidades existentes	Etiqueta		Estado			OBSERVACIONES Equipamiento	OBSERVACIONES Ubicación
				Si	No	Bueno	Roto	Deteriorado		
Despacho consultas	Negatoscopio de tres cuerpos	1	0							
	Esfigmomanómetro de mercurio de pared	1	1		1	1				
	Foco de exploración de pie	1	1	1		1				
	Dispensador de jabón	1	1		1	1				
	Dispensador de toallas de papel	1	1		1	1				
	Silla giratoria con brazos y ruedas	1	1	1		1				
	Silla fija con brazos	2	2	2		2				
	Taburete giratorio con ruedas	1	1	1		1				
	Litera de exploración	1	1	1		1				
	Conjunto dispensador-cortador de papel para litera	1	0							
	Escabel	1	1	1		1				
	Cortinaje de exploración	1	1		1	1				
	ML de guía para cortinas de zonas clínicas	4	1		1	1				
	Armario vitrina colgado de 80 x 90 x 35 cm.	1	1	1		1				
	Mesa de trabajo de 140 x 80 x 74 cm.	1	1	1		1				
	Cajonera colgante de dos cajones	1	1	1		1				
	Papelera	1	1		1	1				
	Cubo de basura con pedal 12L	1	0							
Perchero mural múltiple (módulo)	1	0								
Gavetas para material fungible	1	1		1	1					
Poyatas (Equipamiento fijo)	1	1		1	1					
			AUDITOR					RESPONSABLE INSTALACIÓN		

INSPECCIÓN MOBILIARIO DEL HOSPITAL										
EDIFICIO:	HOSPITAL INFANTA LEONOR	INCOSA			FECHA:	03/01/2018	INSPECTOR:		Juan Carlos y Elia	
EXPLOTADOR:	Hospital de Vallecas S.A.				HORA:	10:45	ACOMPaña AL INSPECTOR:			
UNIDAD DE REHABILITACIÓN - ZONA DE TERAPIAS - BOXES										
	Equipamiento de cada espacio	Unidades (Anexo VI)	Unidades existentes	Etiqueta		Estado			OBSERVACIONES Equipamiento	OBSERVACIONES Ubicación
				Si	No	Bueno	Roto	Deteriorado		
Box electroterapia	Foco de exploración de pie	1	2		2	2			Contabilizada abajo	
	Dispensador de jabón	1	1		1	1				
	Dispensador de toallas de papel	1	1		1	1				
	Silla giratoria con brazos y ruedas	1	0							
	Taburete giratorio con ruedas	1	1	1		1				
	Litera de exploración de tres cuerpos	1	0							
	Conjunto dispensador-cortador de papel para litera	1	0							
	Escabel	1	0							
	Cortinaje de exploración	1	7		7	7				
	ML de guia para cortinas de zonas clínicas	1	8		8	8				
	Armario vitrina colgado de 80 x 90 x 35 cm.	1	6	6		6				
	Mesa de trabajo de 140 x 80 x 74 cm.	1	0							
	Cajonera colgante de dos cajones	1	0							
	Papelera	1	0							
	Cubo de basura con pedal 12L	1	1		1	1				
Perchero mural múltiple (módulo)	1	0								
Gavetas para material fungible	1	0								
Box electroterapia	Foco de exploración de pie	1	1		1	1		Se han agrupado las salas de electroterapia		
	Dispensador de jabón	1	1		1	1				
	Dispensador de toallas de papel	1	1		1	1				
	Silla giratoria con brazos y ruedas	1	0							
	Taburete giratorio con ruedas	1	0							
	Litera de exploración de tres cuerpos	1	2	2		2				
	Conjunto dispensador-cortador de papel para litera	1	0							
	Escabel	1	3	3		3				
	Cortinaje de exploración	1	4		4	4				
	ML de guia para cortinas de zonas clínicas	1	3		3	3				
	Armario vitrina colgado de 80 x 90 x 35 cm.	1	1	1		1				
	Mesa de trabajo de 140 x 80 x 74 cm.	1	1		1	1				
	Cajonera colgante de dos cajones	1	0							
	Papelera	1	1		1	1				
	Cubo de basura con pedal 12L	1	1		1	1				
Perchero mural múltiple (módulo)	1	0								
Gavetas para material fungible	1	0								

INSPECCIÓN MOBILIARIO DEL HOSPITAL										
EDIFICIO:	HOSPITAL INFANTA LEONOR	INCOSA			FECHA:	03/01/2018	INSPECTOR:		Juan Carlos y Elia	
EXPLOTADOR:	Hospital de Vallecas S.A.				HORA:	10:45	ACOMPaña AL INSPECTOR:			
UNIDAD DE REHABILITACIÓN - ZONA DE TERAPIAS - BOXES										
	Equipamiento de cada espacio	Unidades (Anexo VI)	Unidades existentes	Etiqueta		Estado			OBSERVACIONES Equipamiento	OBSERVACIONES Ubicación
				Si	No	Bueno	Roto	Deteriorado		
Box electroterapia	Foco de exploración de pie	1								Contabilizada arriba
	Dispensador de jabón	1								
	Dispensador de toallas de papel	1								
	Silla giratoria con brazos y ruedas	1								
	Taburete giratorio con ruedas	1								
	Litera de exploración de tres cuerpos	1								
	Conjunto dispensador-cortador de papel para litera	1								
	Escabel	1								
	Cortinaje de exploración	1								
	ML de guía para cortinas de zonas clínicas	1								
	Armario vitrina colgado de 80 x 90 x 35 cm.	1								
	Mesa de trabajo de 140 x 80 x 74 cm.	1								
	Cajonera colgante de dos cajones	1								
	Papelera	1								
	Cubo de basura con pedal 12L	1								
Perchero mural múltiple (módulo)	1									
Gavetas para material fungible	1									
Box electroterapia	Foco de exploración de pie	1								Contabilizada arriba
	Dispensador de jabón	1								
	Dispensador de toallas de papel	1								
	Silla giratoria con brazos y ruedas	1								
	Taburete giratorio con ruedas	1								
	Litera de exploración de tres cuerpos	1								
	Conjunto dispensador-cortador de papel para litera	1								
	Escabel	1								
	Cortinaje de exploración	1								
	ML de guía para cortinas de zonas clínicas	1								
	Armario vitrina colgado de 80 x 90 x 35 cm.	1								
	Mesa de trabajo de 140 x 80 x 74 cm.	1								
	Cajonera colgante de dos cajones	1								
	Papelera	1								
	Cubo de basura con pedal 12L	1								
Perchero mural múltiple (módulo)	1									
Gavetas para material fungible	1									

INSPECCIÓN MOBILIARIO DEL HOSPITAL										
EDIFICIO:	HOSPITAL INFANTA LEONOR	INCOSA			FECHA:	03/01/2018	INSPECTOR:		Juan Carlos y Elia	
EXPLOTADOR:	Hospital de Vallecas S.A.				HORA:	10:45	ACOMPaña AL INSPECTOR:			
UNIDAD DE REHABILITACIÓN - ZONA DE TERAPIAS - BOXES										
	Equipamiento de cada espacio	Unidades (Anexo VI)	Unidades existentes	Etiqueta		Estado			OBSERVACIONES Equipamiento	OBSERVACIONES Ubicación
				Si	No	Bueno	Roto	Deteriorado		
Box electroterapia	Foco de exploración de pie	1								Contabilizada arriba
	Dispensador de jabón	1								
	Dispensador de toallas de papel	1								
	Silla giratoria con brazos y ruedas	1								
	Taburete giratorio con ruedas	1								
	Litera de exploración de tres cuerpos	1								
	Conjunto dispensador-cortador de papel para litera	1								
	Escabel	1								
	Cortinaje de exploración	1								
	ML de guía para cortinas de zonas clínicas	1								
	Armario vitrina colgado de 80 x 90 x 35 cm.	1								
	Mesa de trabajo de 140 x 80 x 74 cm.	1								
	Cajonera colgante de dos cajones	1								
	Papelera	1								
	Cubo de basura con pedal 12L	1								
Perchero mural múltiple (módulo)	1									
Gavetas para material fungible	1									
Box electroterapia	Foco de exploración de pie	1								Contabilizada arriba
	Dispensador de jabón	1								
	Dispensador de toallas de papel	1								
	Silla giratoria con brazos y ruedas	1								
	Taburete giratorio con ruedas	1								
	Litera de exploración de tres cuerpos	1								
	Conjunto dispensador-cortador de papel para litera	1								
	Escabel	1								
	Cortinaje de exploración	1								
	ML de guía para cortinas de zonas clínicas	1								
	Armario vitrina colgado de 80 x 90 x 35 cm.	1								
	Mesa de trabajo de 140 x 80 x 74 cm.	1								
	Cajonera colgante de dos cajones	1								
	Papelera	1								
	Cubo de basura con pedal 12L	1								
Perchero mural múltiple (módulo)	1									
Gavetas para material fungible	1									

INSPECCIÓN MOBILIARIO DEL HOSPITAL										
EDIFICIO:	HOSPITAL INFANTA LEONOR	INCOSA			FECHA:	03/01/2018	INSPECTOR:		Juan Carlos y Elia	
EXPLOTADOR:	Hospital de Vallecas S.A.				HORA:	10:45	ACOMPaña AL INSPECTOR:			
UNIDAD DE REHABILITACIÓN - ZONA DE TERAPIAS - BOXES										
	Equipamiento de cada espacio	Unidades (Anexo VI)	Unidades existentes	Etiqueta		Estado			OBSERVACIONES Equipamiento	OBSERVACIONES Ubicación
				Si	No	Bueno	Roto	Deteriorado		
Box cinesiterapia	Foco de exploración de pie	1	0							
	Dispensador de jabón	1	1		1	1				
	Dispensador de toallas de papel	1	1		1	1				
	Silla giratoria con brazos y ruedas	1	1	1			1			
	Taburete giratorio con ruedas	1	2	2		2				
	Litera de exploración de tres cuerpos	1	3	1	2	3				
	Conjunto dispensador-cortador de papel para litera	1	0							
	Escabel	1	0							
	Cortinaje de exploración	1	3		3	3				
	ML de guía para cortinas de zonas clínicas	1	2		2	2				
	Armario vitrina colgado de 80 x 90 x 35 cm.	1	2	2		2				
	Mesa de trabajo de 140 x 80 x 74 cm.	1	1	1		1				
	Cajonera colgante de dos cajones	1	1	1		1				
	Papelera	1	1		1	1				
	Cubo de basura con pedal 12L	1	2		2	2				
	Perchero mural múltiple (módulo)	1	0							
Gavetas para material fungible	1	0								
Box cinesiterapia	Foco de exploración de pie	1								
	Dispensador de jabón	1								
	Dispensador de toallas de papel	1								
	Silla giratoria con brazos y ruedas	1								
	Taburete giratorio con ruedas	1								
	Litera de exploración de tres cuerpos	1								
	Conjunto dispensador-cortador de papel para litera	1								
	Escabel	1								
	Cortinaje de exploración	1								
	ML de guía para cortinas de zonas clínicas	1								
	Armario vitrina colgado de 80 x 90 x 35 cm.	1								
	Mesa de trabajo de 140 x 80 x 74 cm.	1								
	Cajonera colgante de dos cajones	1								
	Papelera	1								
	Cubo de basura con pedal 12L	1								
	Perchero mural múltiple (módulo)	1								
Gavetas para material fungible	1									

Solo existe 1

INSPECCIÓN MOBILIARIO DEL HOSPITAL										
EDIFICIO:	HOSPITAL INFANTA LEONOR	INCOSA			FECHA:	03/01/2018	INSPECTOR:		Juan Carlos y Elia	
EXPLOTADOR:	Hospital de Vallecas S.A.				HORA:	10:45	ACOMPaña AL INSPECTOR:			
UNIDAD DE REHABILITACIÓN - ZONA DE TERAPIAS - BOXES										
	Equipamiento de cada espacio	Unidades (Anexo VI)	Unidades existentes	Etiqueta		Estado			OBSERVACIONES Equipamiento	OBSERVACIONES Ubicación
				Si	No	Bueno	Roto	Deteriorado		
Box cinesiterapia	Foco de exploración de pie	1								Solo existe 1
	Dispensador de jabón	1								
	Dispensador de toallas de papel	1								
	Silla giratoria con brazos y ruedas	1								
	Taburete giratorio con ruedas	1								
	Litera de exploración de tres cuerpos	1								
	Conjunto dispensador-cortador de papel para litera	1								
	Escabel	1								
	Cortinaje de exploración	1								
	ML de guía para cortinas de zonas clínicas	1								
	Armario vitrina colgado de 80 x 90 x 35 cm.	1								
	Mesa de trabajo de 140 x 80 x 74 cm.	1								
	Cajonera colgante de dos cajones	1								
	Papelera	1								
	Cubo de basura con pedal 12L	1								
Perchero mural múltiple (módulo)	1									
Gavetas para material fungible	1									
Box polivalente individual	Foco de exploración de pie	1	0							Total de las seis salas polivalentes
	Dispensador de jabón	1	1		1	1				
	Dispensador de toallas de papel	1	1		1	1				
	Silla giratoria con brazos y ruedas	1	0							
	Taburete giratorio con ruedas	1	1		1	1				
	Litera de exploración de tres cuerpos	1	4	2	2	4				
	Conjunto dispensador-cortador de papel para litera	1	0							
	Escabel	1	5	5		5				
	Cortinaje de exploración	1	12		12	12				
	ML de guía para cortinas de zonas clínicas	1	13		13	13				
	Armario vitrina colgado de 80 x 90 x 35 cm.	1	5	5		5				
	Mesa de trabajo de 140 x 80 x 74 cm.	1	0							
	Cajonera colgante de dos cajones	1	0							
	Papelera	1	0							
	Cubo de basura con pedal 12L	1	3		3	3				
Perchero mural múltiple (módulo)	1	0								
Gavetas para material fungible	1	0								

INSPECCIÓN MOBILIARIO DEL HOSPITAL										
EDIFICIO:	HOSPITAL INFANTA LEONOR	INCOSA			FECHA:	03/01/2018	INSPECTOR:		Juan Carlos y Elia	
EXPLOTADOR:	Hospital de Vallecas S.A.				HORA:	10:45	ACOMPaña AL INSPECTOR:			
UNIDAD DE REHABILITACIÓN - ZONA DE TERAPIAS - BOXES										
	Equipamiento de cada espacio	Unidades (Anexo VI)	Unidades existentes	Etiqueta		Estado			OBSERVACIONES Equipamiento	OBSERVACIONES Ubicación
				Si	No	Bueno	Roto	Deteriorado		
Box polivalente individual	Foco de exploración de pie	1	0							
	Dispensador de jabón	1	0							
	Dispensador de toallas de papel	1	0							
	Silla giratoria con brazos y ruedas	1	1	1		1				
	Taburete giratorio con ruedas	1	0							
	Litera de exploración de tres cuerpos	1	0							
	Conjunto dispensador-cortador de papel para litera	1	0							
	Escabel	1	0							
	Cortinaje de exploración	1	0							
	ML de guía para cortinas de zonas clínicas	1	0							
	Armario vitrina colgado de 80 x 90 x 35 cm.	1	0							
	Mesa de trabajo de 140 x 80 x 74 cm.	1	0							
	Cajonera colgante de dos cajones	1	0							
	Papelera	1	1		1	1				
	Cubo de basura con pedal 12L	1	0							
Perchero mural múltiple (módulo)	1	0								
Gavetas para material fungible	1	0								
Box polivalente individual	Foco de exploración de pie	1								
	Dispensador de jabón	1								
	Dispensador de toallas de papel	1								
	Silla giratoria con brazos y ruedas	1								
	Taburete giratorio con ruedas	1								
	Litera de exploración de tres cuerpos	1								
	Conjunto dispensador-cortador de papel para litera	1								
	Escabel	1								
	Cortinaje de exploración	1								
	ML de guía para cortinas de zonas clínicas	1								
	Armario vitrina colgado de 80 x 90 x 35 cm.	1								
	Mesa de trabajo de 140 x 80 x 74 cm.	1								
	Cajonera colgante de dos cajones	1								
	Papelera	1								
	Cubo de basura con pedal 12L	1								
Perchero mural múltiple (módulo)	1									
Gavetas para material fungible	1									

Contabilizada arriba

INSPECCIÓN MOBILIARIO DEL HOSPITAL										
EDIFICIO:	HOSPITAL INFANTA LEONOR	INCOSA			FECHA:	03/01/2018	INSPECTOR:		Juan Carlos y Elia	
EXPLOTADOR:	Hospital de Vallecas S.A.				HORA:	10:45	ACOMPaña AL INSPECTOR:			
UNIDAD DE REHABILITACIÓN - ZONA DE TERAPIAS - BOXES										
	Equipamiento de cada espacio	Unidades (Anexo VI)	Unidades existentes	Etiqueta		Estado			OBSERVACIONES Equipamiento	OBSERVACIONES Ubicación
				Si	No	Bueno	Roto	Deteriorado		
Box polivalente individual	Foco de exploración de pie	1								Contabilizada arriba
	Dispensador de jabón	1								
	Dispensador de toallas de papel	1								
	Silla giratoria con brazos y ruedas	1								
	Taburete giratorio con ruedas	1								
	Litera de exploración de tres cuerpos	1								
	Conjunto dispensador-cortador de papel para litera	1								
	Escabel	1								
	Cortinaje de exploración	1								
	ML de guía para cortinas de zonas clínicas	1								
	Armario vitrina colgado de 80 x 90 x 35 cm.	1								
	Mesa de trabajo de 140 x 80 x 74 cm.	1								
	Cajonera colgante de dos cajones	1								
	Papelera	1								
	Cubo de basura con pedal 12L	1								
Perchero mural múltiple (módulo)	1									
Gavetas para material fungible	1									
Box polivalente individual	Foco de exploración de pie	1								Contabilizada arriba
	Dispensador de jabón	1								
	Dispensador de toallas de papel	1								
	Silla giratoria con brazos y ruedas	1								
	Taburete giratorio con ruedas	1								
	Litera de exploración de tres cuerpos	1								
	Conjunto dispensador-cortador de papel para litera	1								
	Escabel	1								
	Cortinaje de exploración	1								
	ML de guía para cortinas de zonas clínicas	1								
	Armario vitrina colgado de 80 x 90 x 35 cm.	1								
	Mesa de trabajo de 140 x 80 x 74 cm.	1								
	Cajonera colgante de dos cajones	1								
	Papelera	1								
	Cubo de basura con pedal 12L	1								
Perchero mural múltiple (módulo)	1									
Gavetas para material fungible	1									

INSPECCIÓN MOBILIARIO DEL HOSPITAL										
EDIFICIO:	HOSPITAL INFANTA LEONOR	INCOSA			FECHA:	03/01/2018	INSPECTOR:		Juan Carlos y Elia	
EXPLOTADOR:	Hospital de Vallecas S.A.				HORA:	10:45	ACOMPaña AL INSPECTOR:			
UNIDAD DE REHABILITACIÓN - ZONA DE TERAPIAS - BOXES										
	Equipamiento de cada espacio	Unidades (Anexo VI)	Unidades existentes	Etiqueta		Estado			OBSERVACIONES Equipamiento	OBSERVACIONES Ubicación
				Si	No	Bueno	Roto	Deteriorado		
Box polivalente individual	Foco de exploración de pie	1								Contabilizada arriba
	Dispensador de jabón	1								
	Dispensador de toallas de papel	1								
	Silla giratoria con brazos y ruedas	1								
	Taburete giratorio con ruedas	1								
	Litera de exploración de tres cuerpos	1								
	Conjunto dispensador-cortador de papel para litera	1								
	Escabel	1								
	Cortinaje de exploración	1								
	ML de guía para cortinas de zonas clínicas	1								
	Armario vitrina colgado de 80 x 90 x 35 cm.	1								
	Mesa de trabajo de 140 x 80 x 74 cm.	1								
	Cajonera colgante de dos cajones	1								
	Papelera	1								
	Cubo de basura con pedal 12L	1								
Perchero mural múltiple (módulo)	1									
Gavetas para material fungible	1									
			AUDITOR					RESPONSABLE INSTALACIÓN		

INSPECCIÓN MOBILIARIO DEL HOSPITAL										
EDIFICIO:	HOSPITAL INFANTA LEONOR	INCOSA			FECHA:	03/01/2018	INSPECTOR:		Juan Carlos Gracia Coronado	
EXPLOTADOR:	Hospital de Vallecas S.A.				HORA:	11:30	ACOMPaña AL INSPECTOR:			
UNIDAD DE REHABILITACIÓN - ZONA DE TERAPIAS - SALAS										
	Equipamiento de cada espacio	Unidades (Anexo VI)	Unidades existentes	Etiqueta		Estado			OBSERVACIONES Equipamiento	OBSERVACIONES Ubicación
				Si	No	Bueno	Roto	Deteriorado		
Sala actividades vida diaria	Dispensador de jabón	1								Comparte sala con terapia ocupacional
	Dispensador de toallas de papel	1								
	Taburete giratorio con ruedas	1								
	Conjunto dispensador-cortador de papel para litera	1								
	Cortinaje de exploración	1								
	ML de guía para cortinas de zonas clínicas	1								
	Armario vitrina colgado de 80 x 90 x 35 cm.	3								
	Mesa de trabajo de 140 x 80 x 74 cm.	1								
	Cajonera colgante de dos cajones	3								
	Papelera	1								
	Cubo de basura con pedal 12L	1								
	Perchero mural múltiple (módulo)	1								
	Gavetas para material fungible	1								
	Conjunto encastrado de codina y fregadero (equipamiento fijo)	1								
Sala terapia ocupacional	Dispensador de jabón	1	2		2	2				
	Dispensador de toallas de papel	1	2		2	2				
	Silla giratoria con brazos y ruedas	20	2		2	2				
	Mesas trapezoidales	10	8		8	8				
	Taburete giratorio con ruedas	1	3	3		3				
	Conjunto dispensador-cortador de papel para litera	1	0							
	Cortinaje de exploración	1	3		3	3				
	ML de guía para cortinas de zonas clínicas	1	7		7	7				
	Armario vitrina colgado de 80 x 90 x 35 cm.	3	6	6		6				
	Mesa de trabajo de 140 x 80 x 74 cm.	1	2	2		2				
	Cajonera colgante de dos cajones	3	2	2		2				
	Papelera	1	4		4	4				
	Cubo de basura con pedal 12L	1	3		3	2	1			
	Perchero mural múltiple (módulo)	2	1	1		1				
Gavetas para material fungible	2	2		2	2					
Conjunto encastrado de codina y fregadero (obra)	1	1		1	1					
Sala rehabilitación cardiorespiratoria	Foco de exploración de pie	1	2	2		2				
	Dispensador de jabón	1	0							
	Dispensador de toallas de papel	1	1		1	1				
	Silla giratoria con brazos y ruedas	1	0							
	Silla fija con brazos	8	0							
	Taburete giratorio con ruedas	1	1		1	1				
	Litera de exploración de tres cuerpos	1	1		1	1				
	Conjunto dispensador-cortador de papel para litera	1	0							
	Escabel	1	0							
	Cortinaje de exploración	1	4		4	4				
	ML de guía para cortinas de zonas clínicas	1	4		4	4				
	Armario vitrina colgado de 80 x 90 x 35 cm.	1	1		1	1				
	Mesa de trabajo de 140 x 80 x 74 cm.	1	0							
	Cajonera colgante de dos cajones	1	0							
	Papelera	1	1		1	1				
	Cubo de basura con pedal 12L	1	1		1	1				
	Perchero mural múltiple (módulo)	1	0							
Gavetas para material fungible	1	0								

INSPECCIÓN MOBILIARIO DEL HOSPITAL										
EDIFICIO:	HOSPITAL INFANTA LEONOR	INCOSA			FECHA:	03/01/2018	INSPECTOR:		Juan Carlos Gracia Coronado	
EXPLOTADOR:	Hospital de Vallecas S.A.				HORA:	11:30	ACOMPaña AL INSPECTOR:			
UNIDAD DE REHABILITACIÓN - ZONA DE TERAPIAS - SALAS										
	Equipamiento de cada espacio	Unidades (Anexo VI)	Unidades existentes	Etiqueta		Estado			OBSERVACIONES Equipamiento	OBSERVACIONES Ubicación
				Si	No	Bueno	Roto	Deteriorado		
Sala pruebas funcionales	Foco de exploración de pie	1	1		1	1				
	Dispensador de jabón	1	1		1	1				
	Dispensador de toallas de papel	1	1		1	1				
	Silla giratoria con brazos y ruedas	1	0							
	Taburete giratorio con ruedas	1	1	1		1				
	Litera de exploración de tres cuerpos	1	1	1		1				
	Conjunto dispensador-cortador de papel para litera	1	0							
	Escabel	1	0							
	Cortinaje de exploración	1	3		3	3				
	ML de guía para cortinas de zonas clínicas	1	3		3	3				
	Armario vitrina colgado de 80 x 90 x 35 cm.	1	1	1		1				
	Mesa de trabajo de 140 x 80 x 74 cm.	1	0							
	Cajonera colgante de dos cajones	1	0							
	Papelera	1	0							
	Cubo de basura con pedal 12L	1	2		2	2				
Perchero mural múltiple (módulo)	1	0								
Gavetas para material fungible	1	0								
Gimnasio	Equipamiento médico específico	1	1		1	1				
Baño Galvánico	Equipamiento médico específico	1	0							
Tanque Hubbard	Equipamiento médico específico	1	1		1	1				
Vestuarios pacientes	Dispensador de jabón	1	1		1	1				
	Dispensador de papel higiénico rollo 200/300 m.	1	2		2	2				
	Secamanos eléctrico	1	1		1	1				
	Sujeta toallas de ducha	1	2		2	2				
	Banco para ducha	1	0							
	Banco de vestidor	2	0							
	Armario ropero modular	20	10	10		8		2		
	Colgador para ropero	60	0							
	Papelera con tapa basculante de 50L	1	0							
	Colgador mural múltiple (módulo)	2	0							
Cubo de basura con pedal 12L	1	1		1			1			
Vestuarios pacientes	Dispensador de jabón	1	1		1	1				
	Dispensador de papel higiénico rollo 200/300 m.	1	0							
	Secamanos eléctrico	1	1		1	1				
	Sujeta toallas de ducha	1	2		2	2				
	Banco para ducha	1	0							
	Banco de vestidor	2	0							
	Armario ropero modular	20	10	10		9		1		
	Colgador para ropero	60	0							
	Papelera con tapa basculante de 50L	1	0							
	Colgador mural múltiple (módulo)	2	0							
Cubo de basura con pedal 12L	1	1		1	1					
			AUDITOR					RESPONSABLE INSTALACIÓN		

INSPECCIÓN MOBILIARIO DEL HOSPITAL										
EDIFICIO:	HOSPITAL INFANTA LEONOR	INCOSA			FECHA:	03/01/2018	INSPECTOR:		Juan Carlos y Elia	
EXPLOTADOR:	Hospital de Vallecas S.A.				HORA:	12:15	ACOMPaña AL INSPECTOR:			
UNIDAD DE REHABILITACIÓN - ZONA DE TRABAJO PERSONAL										
	Equipamiento de cada espacio	Unidades (Anexo VI)	Unidades existentes	Etiqueta		Estado			OBSERVACIONES Equipamiento	OBSERVACIONES Ubicación
				Si	No	Bueno	Roto	Deteriorado		
Zona Sucia	Dispensador de jabón	1	1		1	1				
	Dispensador de toallas de papel	1	1		1	1				
	Cubo de basura con tapa basculante de 50L	1	0							
	Carro de transporte de ropa sucia	2	3	3		3				
	Taburete fijo de 60 cm.	1	0							
	Poyatas (Equipamiento fijo)	1	1		1	1				
Zona Sucia	Dispensador de jabón	1								
	Dispensador de toallas de papel	1								
	Cubo de basura con tapa basculante de 50L	1								
	Carro de transporte de ropa sucia	2								
	Taburete fijo de 60 cm.	1								
	Poyatas (Equipamiento fijo)	1								
			AUDITOR				RESPONSABLE INSTALACIÓN			

INSPECCIÓN MOBILIARIO DEL HOSPITAL										
EDIFICIO:	HOSPITAL INFANTA LEONOR	INCOSA			FECHA:	03/01/2018	INSPECTOR:	Juan Carlos y Elia		
EXPLOTADOR:	Hospital de Vallecas S.A.				HORA:	13:00	ACOMPaña AL INSPECTOR:			
UNIDAD DE REHABILITACIÓN - ZONA DE APOYO										
	Equipamiento de cada espacio	Unidades (Anexo VI)	Unidades existentes	Etiqueta		Estado			OBSERVACIONES Equipamiento	OBSERVACIONES Ubicación
				Si	No	Bueno	Roto	Deteriorado		
Almacén de lencería	Carro de lencería	1	0						estantería 8 estantes	
Zona utensilios de limpieza	Carro de limpieza	1	1	1		1				
	Estantería de pared de 3 estantes	1	1	1				1		
Aseos Personal	Dispensador de jabón	1	2		2	2				
	Cubo de basura con pedal 12L	1	1		1	1				
	Cubo de basura con pedal 5L	1	2		2	2				
	Dispensador de toallas de papel	1	1		1	1				
	Dispensador de papel higiénico rollo 200/300 m.	1	2		2	2				
	Colgador mural individual	1	4		4	4				
	Lavabo con repisa (elemento fijo)	1	3		3	3				
	Espejo encastrado (elemento fijo)	1	2		2	2				
	Repisa para elementos de aseo (elemento fijo)	1	0							
Aseos Personal	Dispensador de jabón	1	2		2	2				
	Cubo de basura con pedal 12L	1	1		1	1				
	Cubo de basura con pedal 5L	1	0							
	Dispensador de toallas de papel	1	1		1	1				
	Dispensador de papel higiénico rollo 200/300 m.	1	2		2	2				
	Colgador mural individual	1	4		4	4				
	Lavabo con repisa (elemento fijo)	1	3		3	3				
	Espejo encastrado (elemento fijo)	1	2		2	2				
	Repisa para elementos de aseo (elemento fijo)	1	0							
			AUDITOR					RESPONSABLE INSTALACIÓN		

INSPECCIÓN MOBILIARIO DEL HOSPITAL										
EDIFICIO:	HOSPITAL INFANTA LEONOR	INCOSA			FECHA:	3/1/2018	INSPECTOR:		Aniuska Martín	
EXPLOTADOR:	Hospital de Vallecas S.A.				HORA:	9:30	ACOMPaña AL INSPECTOR:			
DIAGNÓSTICO POR LA IMAGEN - RECEPCIÓN										
	Equipamiento de cada espacio	Unidades (Anexo VI)	Unidades existentes	Etiqueta		Estado			OBSERVACIONES Equipamiento	OBSERVACIONES Ubicación
				Si	No	Bueno	Roto	Deteriorado		
Recepción Citas	Mostrador de información de 200-240 cm.	1	2		2	2				
	Cajonera de mostrador	2	1	1		1				
	Silla giratoria con ruedas alta	2	0							
	Armario 125 x 80 x 40 cm. con puertas completas	2	1	1		1				
	Papelera	1	1	1		1				
	Reloj de pared con fecha	1	0							
Sala de espera ambulatoria	Sillas modulares	15	10	10		10			9 sillas modulares de 4 unidades	
	Mesita auxiliar rectangular de 80 x 50 cm.	3	0						1 silla modular de 3 unidades	
	Cuadro decoración pared	3	0							
	Jardinera	1	0							
	Soporte para posters de campañas	1	0							
	Expositor de folletos	1	0							
	Papelera	1	1		1	1				
Sala de espera ambulatoria	Sillas modulares	15	18	18		18			18 módulos de 4 unidades	
	Mesita auxiliar rectangular de 80 x 50 cm.	3	0							
	Cuadro decoración pared	3	1		1	1				
	Jardinera	1	0							
	Soporte para posters de campañas	1	0							
	Expositor de folletos	1	0							
	Papelera	1	1		1	1				
Sala de espera ambulatoria	Sillas modulares	15	7	7		7			4 módulos de 3 unidades	
	Mesita auxiliar rectangular de 80 x 50 cm.	3	0							
	Cuadro decoración pared	3	0							
	Jardinera	1	0							
	Soporte para posters de campañas	1	0							
	Expositor de folletos	1	0							
	Papelera	1	1		1	1				
Sala de espera ambulatoria	Sillas modulares	15	13	13		13			módulos de 3 unidades	
	Mesita auxiliar rectangular de 80 x 50 cm.	3	0							
	Cuadro decoración pared	3	1		1	1				
	Jardinera	1	0							
	Soporte para posters de campañas	1	0							
	Expositor de folletos	1	0							
	Papelera	1	1		1	1				
Sala de espera ambulatoria	Sillas modulares	15	0							no existe
	Mesita auxiliar rectangular de 80 x 50 cm.	3	0							
	Cuadro decoración pared	3	0							
	Jardinera	1	0							
	Soporte para posters de campañas	1	0							
	Expositor de folletos	1	0							
	Papelera	1	0							

INSPECCIÓN MOBILIARIO DEL HOSPITAL										
EDIFICIO:	HOSPITAL INFANTA LEONOR	INCOSA			FECHA:	3/1/2018	INSPECTOR:		Aniuska Martín	
EXPLOTADOR:	Hospital de Vallecas S.A.				HORA:	9:30	ACOMPaña AL INSPECTOR:			
DIAGNÓSTICO POR LA IMAGEN - RECEPCIÓN										
	Equipamiento de cada espacio	Unidades (Anexo VI)	Unidades existentes	Etiqueta		Estado			OBSERVACIONES Equipamiento	OBSERVACIONES Ubicación
				Si	No	Bueno	Roto	Deteriorado		
Sala de espera ambulatoria	Sillas modulares	15	0							no existe
	Mesita auxiliar rectangular de 80 x 50 cm.	3	0							
	Cuadro decoración pared	3	0							
	Jardinera	1	0							
	Soporte para posters de campañas	1	0							
	Expositor de folletos	1	0							
	Papelera	1	0							
Sala de espera ambulatoria	Sillas modulares	15	0							no existe
	Mesita auxiliar rectangular de 80 x 50 cm.	3	0							
	Cuadro decoración pared	3	0							
	Jardinera	1	0							
	Soporte para posters de campañas	1	0							
	Expositor de folletos	1	0							
	Papelera	1	0							
Sala de espera ambulatoria	Sillas modulares	15	0							no existe
	Mesita auxiliar rectangular de 80 x 50 cm.	3	0							
	Cuadro decoración pared	3	0							
	Jardinera	1	0							
	Soporte para posters de campañas	1	0							
	Expositor de folletos	1	0							
	Papelera	1	0							
Sala de espera encamados	Dispensador de jabón	1	0							actualmente cuarto de Sucio
	Dispensador de toallas de papel	1	0							
	Cubo de basura con pedal 12L	1	0							
	Poyatas (Equipamiento fijo)	1	0							
Aseos públicos	Dispensador de jabón	1	1		1	1				
	Cubo de basura con pedal 12L	1	0							
	Cubo de basura con pedal 5L	1	0							
	Secamanos eléctrico	1	1		1	1				
	Dispensador de papel higiénico rollo 200/300 m.	1	1		1	1				
	Colgador mural individual	1	0							
	Lavabo con repisa (elemento fijo)	1	1		1	1				
	Espejo encastrado (elemento fijo)	1	1		1	1				
Repisa para elementos de aseo (elemento fijo)	1	0								
Aseos públicos	Dispensador de jabón	1	1		1	1				
	Cubo de basura con pedal 12L	1	0							
	Cubo de basura con pedal 5L	1	0							
	Secamanos eléctrico	1	1		1	1				
	Dispensador de papel higiénico rollo 200/300 m.	1	1		1	1				
	Colgador mural individual	1	1		1	1				
	Lavabo con repisa (elemento fijo)	1	1		1	1				
	Espejo encastrado (elemento fijo)	1	1		1	1				
Repisa para elementos de aseo (elemento fijo)	1	0								

INSPECCIÓN MOBILIARIO DEL HOSPITAL										
EDIFICIO:	HOSPITAL INFANTA LEONOR	INCOSA			FECHA:	3/1/2018	INSPECTOR:		Aniuska Martín	
EXPLOTADOR:	Hospital de Vallecas S.A.				HORA:	9:30	ACOMPaña AL INSPECTOR:			
DIAGNÓSTICO POR LA IMAGEN - RECEPCIÓN										
	Equipamiento de cada espacio	Unidades (Anexo VI)	Unidades existentes	Etiqueta		Estado			OBSERVACIONES Equipamiento	OBSERVACIONES Ubicación
				Si	No	Bueno	Roto	Deteriorado		
Aseos públicos adaptados	Dispensador de jabón	1	1		1	1				
	Cubo de basura con pedal 12L	1	1		1			1	tapa rota	
	Cubo de basura con pedal 5L	1	0							
	Secamanos eléctrico	1	1		1	1				
	Dispensador de papel higiénico rollo 200/300 m.	1	0							
	Colgador mural individual	1	0							
	Lavabo con repisa (elemento fijo)	1	1		1	1				
	Espejo encastrado (elemento fijo)	1	1		1	1				
	Repisa para elementos de aseo (elemento fijo)	1	0							
	Barra soporte lateral pared	1	2		2	2				
			AUDITOR					RESPONSABLE INSTALACIÓN		

INSPECCIÓN MOBILIARIO DEL HOSPITAL										
EDIFICIO:	HOSPITAL INFANTA LEONOR	INCOSA			FECHA:	3/1/2018	INSPECTOR:	Aniuska Martín		
EXPLOTADOR:	Hospital de Vallecas S.A.				HORA:	10.30h	ACOMPaña AL INSPECTOR:			
DIAGNÓSTICO POR LA IMAGEN - ZONA DE EXÁMENES										
	Equipamiento de cada espacio	Unidades (Anexo VI)	Unidades existentes	Etiqueta		Estado			OBSERVACIONES Equipamiento	OBSERVACIONES Ubicación
				Si	No	Bueno	Roto	Deteriorado		
Radiología simple	Equipamiento médico específico	8	6		6	6				
Radiología Telecomandada	Equipamiento médico específico	2	1		1	1				
Zona de mandos	Equipamiento médico específico	14	9		9	9				
Sala de preparación de pacientes RM y TAC	Dispensador de jabón	1	1		1	1				
	Dispensador de toallas de papel	1	1		1	1				
	Cubo de basura con pedal 12L	1	0							
	Poyatas (Equipamiento fijo)	1	1		1	1				
Sala de preparación de pacientes RM y TAC	Dispensador de jabón	1	1		1	1				
	Dispensador de toallas de papel	1	1		1	1				
	Cubo de basura con pedal 12L	1	0							
	Poyatas (Equipamiento fijo)	1	1		1	1				
Resonancia Magnética	Equipamiento médico específico	2	1		1	1				
Tomografía computerizada	Equipamiento médico específico	3	1		1	1				
Mamógrafo	Equipamiento médico específico	3	2	2		2			2 unidades con etiqueta del Hospital Infanta Leonor	
Ecografías	Negatoscopio de tres cuerpos	1	0							
	Esfigmomanómetro de mercurio de pared	1	1	1		1				
	Foco de exploración de pie	1	0							
	Dispensador de jabón	1	1		1	1				
	Dispensador de toallas de papel	1	1		1	1				
	Silla giratoria con brazos y ruedas	1	2	2		2				
	Taburete giratorio con ruedas	1	0							
	Litera de exploración	1	1	1				1	1001001386802	
	Conjunto dispensador-cortador de papel para litera	1	1	1		1				
	Escabel	1	0							
	Cortinaje de exploración	1	0							
	ML de guía para cortinas de zonas clínicas	4	0							
	Mesa de trabajo de 140 x 80 x 74 cm.	1	1	1		1				
	Cajonera colgante de dos cajones	1	0							
	Papelera	1	1		1	1				
	Cubo de basura con pedal 12L	1	0							
	Perchero mural múltiple (módulo)	1	1	1		1				
Poyatas (Equipamiento fijo)	1	1		1	1					

INSPECCIÓN MOBILIARIO DEL HOSPITAL

EDIFICIO:	HOSPITAL INFANTA LEONOR	INCOSA	FECHA:	3/1/2018	INSPECTOR:	Aniuska Martín
EXPLOTADOR:	Hospital de Vallecas S.A.		HORA:	10.30h	ACOMPaña AL INSPECTOR:	

DIAGNÓSTICO POR LA IMAGEN - ZONA DE EXÁMENES

	Equipamiento de cada espacio	Unidades (Anexo VI)	Unidades existentes	Etiqueta		Estado			OBSERVACIONES Equipamiento	OBSERVACIONES Ubicación
				Si	No	Bueno	Roto	Deteriorado		
Ecografías	Negatoscopio de tres cuerpos	1	0							
	Esfigmomanómetro de mercurio de pared	1	1	1		1				
	Foco de exploración de pie	1	1	1		1				
	Dispensador de jabón	1	1		1	1				
	Dispensador de toallas de papel	1	1		1	1				
	Silla giratoria con brazos y ruedas	1	1	1		1				
	Taburete giratorio con ruedas	1	1	1		1				
	Litera de exploración	1	1	1		1				
	Conjunto dispensador-cortador de papel para litera	1	1	1		1				
	Escabel	1	0							
	Cortinaje de exploración	1	0							
	ML de guía para cortinas de zonas clínicas	4	0							
	Mesa de trabajo de 140 x 80 x 74 cm.	1	1	1		1				
	Cajonera colgante de dos cajones	1	0							
	Papelera	1	1		1	1				
	Cubo de basura con pedal 12L	1	0							
	Perchero mural múltiple (módulo)	1	1	1		1				
Poyatas (Equipamiento fijo)	1	1		1	1					
Ecografías	Negatoscopio de tres cuerpos	1	0							
	Esfigmomanómetro de mercurio de pared	1	1	1		1				
	Foco de exploración de pie	1	0							
	Dispensador de jabón	1	1		1	1				
	Dispensador de toallas de papel	1	1		1	1				
	Silla giratoria con brazos y ruedas	1	0							
	Taburete giratorio con ruedas	1	1	1		1				
	Litera de exploración	1	1	1		1				
	Conjunto dispensador-cortador de papel para litera	1	1	1				1	100100392001	
	Escabel	1	0							
	Cortinaje de exploración	1	0							
	ML de guía para cortinas de zonas clínicas	4	0							
	Mesa de trabajo de 140 x 80 x 74 cm.	1	1	1		1				
	Cajonera colgante de dos cajones	1	0							
	Papelera	1	1		1	1				
	Cubo de basura con pedal 12L	1	0							
	Perchero mural múltiple (módulo)	1	1	1		1				
Poyatas (Equipamiento fijo)	1	1		1	1					

INSPECCIÓN MOBILIARIO DEL HOSPITAL

EDIFICIO:	HOSPITAL INFANTA LEONOR	INCOSA	FECHA:	3/1/2018	INSPECTOR:	Aniuska Martín
EXPLOTADOR:	Hospital de Vallecas S.A.		HORA:	10.30h	ACOMPaña AL INSPECTOR:	

DIAGNÓSTICO POR LA IMAGEN - ZONA DE EXÁMENES

	Equipamiento de cada espacio	Unidades (Anexo VI)	Unidades existentes	Etiqueta		Estado			OBSERVACIONES Equipamiento	OBSERVACIONES Ubicación	
				Si	No	Bueno	Roto	Deteriorado			
Ecografías	Negatoscopio de tres cuerpos	1	0								
	Esfigmomanómetro de mercurio de pared	1	0								
	Foco de exploración de pie	1	0								
	Dispensador de jabón	1	1		1	1					
	Dispensador de toallas de papel	1	1		1	1					
	Silla giratoria con brazos y ruedas	1	1	1		1					
	Taburete giratorio con ruedas	1	1	1		1					
	Litera de exploración	1	0						Camilla de urgencias		
	Conjunto dispensador-cortador de papel para litera	1	0								
	Escabel	1	0								
	Cortinaje de exploración	1	0								
	ML de guía para cortinas de zonas clínicas	4	0								
	Mesa de trabajo de 140 x 80 x 74 cm.	1	1	1		1					
	Cajonera colgante de dos cajones	1	0								
	Papelera	1	1		1	1					
	Cubo de basura con pedal 12L	1	1		1	1					
	Perchero mural múltiple (módulo)	1	0								
Poyatas (Equipamiento fijo)	1	1		1	1						
Ecografías	Negatoscopio de tres cuerpos	1	0								
	Esfigmomanómetro de mercurio de pared	1	0								
	Foco de exploración de pie	1	0								
	Dispensador de jabón	1	1		1	1					
	Dispensador de toallas de papel	1	1		1	1					
	Silla giratoria con brazos y ruedas	1	1		1	1					
	Taburete giratorio con ruedas	1	1	1		1					
	Litera de exploración	1	1	1		1					
	Conjunto dispensador-cortador de papel para litera	1	1	1		1					
	Escabel	1	0								
	Cortinaje de exploración	1	0								
	ML de guía para cortinas de zonas clínicas	4	0								
	Mesa de trabajo de 140 x 80 x 74 cm.	1	1		1	1					
	Cajonera colgante de dos cajones	1	0								
	Papelera	1	1		1	1					
Cubo de basura con pedal 12L	1	0									
Perchero mural múltiple (módulo)	1	1	1		1						
Poyatas (Equipamiento fijo)	1	1		1	1						
Ecodoppler	Equipamiento médico específico	2	1		1	1					
Ortopantomografía	Equipamiento médico específico	3	0							sala vacía, en obras	
			AUDITOR					RESPONSABLE INSTALACIÓN			

INSPECCIÓN MOBILIARIO DEL HOSPITAL										
EDIFICIO:	HOSPITAL INFANTA LEONOR	INCOSA			FECHA:	3/1/2018	INSPECTOR:		Aniuska Martín	
EXPLOTADOR:	Hospital de Vallecas S.A.				HORA:	11:40	ACOMPaña AL INSPECTOR:			
DIAGNÓSTICO POR LA IMAGEN - ZONA DE TRABAJO PERSONAL										
	Equipamiento de cada espacio	Unidades (Anexo VI)	Unidades existentes	Etiqueta		Estado			OBSERVACIONES Equipamiento	OBSERVACIONES Ubicación
				Si	No	Bueno	Roto	Deteriorado		
Revelado luz de día	Equipamiento médico específico	1	0							
Cámaras oscuras y revelado radiología	Equipamiento médico específico	1	0						5 cajonera de tres cajones sin rueda, con etiqueta	5 mesas de trabajo con et
Zona revelado RM	Equipamiento médico específico	1	0							
Salas de lecturas radiología	Negatoscopio de cuatro cuerpos	5	2		2	2				
	Silla giratoria con brazos y ruedas	5	3	3		3			5 mesas de trabajo de 1,40 m con et	5 cajonera de tres cajones sin ruedas, Et
	Papelera	5	0						1 perchero de pie con et	
	Poyata construída en madera de alto 74 cm. y 65-70 cm. de ancho, perimetral a tres lados de la sala (Equipamiento fijo)	1	1		1	1				
Salas de lecturas RM	Negatoscopio de cuatro cuerpos	3	1		1	1				
	Silla giratoria con brazos y ruedas	3	5	5		5				
	Papelera	3	2		2	2				
	Poyata construída en madera de alto 74 cm. y 65-70 cm. de ancho, perimetral a tres lados de la sala (Equipamiento fijo)	1	0							
Despacho de supervisión	Silla giratoria con brazos y ruedas	1	1	1		1				sobre plano despacho común
	Silla fija	2	1	1		1				
	Mesa de trabajo de 140 x 80 x 74 cm.	1	1	1		1				
	Armario altura 200 X 80 x 40 cm. Con estantería y archivador	1	1	1		1				
	Papelera	1	1		1	1				
	Cajonera de tres cajones con ruedas	1	0							
	Perchero de pie	1	1	1		1				
Despacho de trabajo	Silla giratoria con brazos y ruedas	1	1	1		1				
	Silla fija	2	0							
	Mesa de trabajo de 140 x 80 x 74 cm.	1	1	1		1				
	Armario altura 200 X 80 x 40 cm.	1	1	1		1				
	Papelera	1	1		1	1				
	Cajonera de tres cajones con ruedas	1	1	1		1				
	Perchero de pie	1	1	1		1				
Despacho de trabajo	Silla giratoria con brazos y ruedas	1	0							
	Silla fija	2	0							
	Mesa de trabajo de 140 x 80 x 74 cm.	1	1	1		1				
	Armario altura 200 X 80 x 40 cm.	1	1	1		1				
	Papelera	1	1		1	1				
	Cajonera de tres cajones con ruedas	1	1	1		1				
	Perchero de pie	1	1	1		1				
Despacho de trabajo	Silla giratoria con brazos y ruedas	1	0							
	Silla fija	2	0							
	Mesa de trabajo de 140 x 80 x 74 cm.	1	1	1		1				
	Armario altura 200 X 80 x 40 cm.	1	1	1		1				
	Papelera	1	1		1	1				
	Cajonera de tres cajones con ruedas	1	1	1		1				
	Perchero de pie	1	1	1		1		1	ruedas rotas 1001001919406	

INSPECCIÓN MOBILIARIO DEL HOSPITAL

EDIFICIO:	HOSPITAL INFANTA LEONOR	INCOSA	FECHA:	3/1/2018	INSPECTOR:	Aniuska Martín
EXPLOTADOR:	Hospital de Vallecas S.A.		HORA:	11:40	ACOMPaña AL INSPECTOR:	

DIAGNÓSTICO POR LA IMAGEN - ZONA DE TRABAJO PERSONAL

	Equipamiento de cada espacio	Unidades (Anexo VI)	Unidades existentes	Etiqueta		Estado			OBSERVACIONES Equipamiento	OBSERVACIONES Ubicación
				Si	No	Bueno	Roto	Deteriorado		
Sala de reuniones	Armario altura 74 x 80 x 40 cm.	1	1		1	1				
	Silla fija con brazos	8	14	14		14				
	Mesa reuniones 250 x 120 x 74 cm. (8 personas)	1	1		1	1				
	Papelera	1	1		1	1				
	Perchero de pie	1	1	1		1				
	Pizarra para rotulador de pared	1	1		1	1				
Secretaría	Mostrador de información de 200-240 cm.	1	0							espacio sin uso
	Cajonera de mostrador	2	0							
	Silla giratoria con ruedas alta	2	0							
	Armario 125 x 80 x 40 cm. con puertas completas	2	0							
	Papelera	1	0							
	Reloj de pared con fecha	1	0							
Zona polivalente de personal	Armario altura 200 X 80 x 40 cm.	1	1	1		1				plano revelado RM radiología
	Silla fija con brazos	8	0							
	Mesa reuniones 250 x 120 x 74 cm. (8 personas)	1	0							
	Papelera	1	0							
	Perchero de pie	1	1	1		1				
	Pizarra para rotulador de pared	1	1		1	1				
	Nevera de 150 L	1	1	1		1				
	Cafetera eléctrica	1	1		1	1				
Horno microondas empotrado	1	1		1	1					
			AUDITOR			RESPONSABLE INSTALACIÓN				

INSPECCIÓN MOBILIARIO DEL HOSPITAL										
EDIFICIO:	HOSPITAL INFANTA LEONOR	INCOSA			FECHA:	3/1/2018	INSPECTOR:		Aniuska Martín	
EXPLOTADOR:	Hospital de Vallecas S.A.				HORA:	12:00	ACOMPaña AL INSPECTOR:			
DIAGNÓSTICO POR LA IMAGEN - ZONA DE APOYO										
	Equipamiento de cada espacio	Unidades (Anexo VI)	Unidades existentes	Etiqueta		Estado			OBSERVACIONES Equipamiento	OBSERVACIONES Ubicación
				Sí	No	Bueno	Roto	Deteriorado		
Taller reparaciones	Equipamiento específico	1	0							Estar de personal
Informática	Mesa de trabajo de 140 x 80 x 74 cm.	1	4	4		4				actualmente sala de lectura
	Silla giratoria con brazos y ruedas	1	7	7		6		1		
	Armario altura 200 X 80 x 40 cm.	1	1	1		1				
	Cajonera de tres cajones con ruedas	1	0							
	Silla fija	1	0							
	Plafón de corcho	1	1		1	1				
	Papelera	1	2			2				
Local criogénico (RM)	Equipamiento específico	1								
Almacén de material general	Estantería metálica 5/6 niveles ML	10	14	14		14				1 escalera de tres peldaños y pies aislantes
	Contenedor de almacén apilable 240/200x105x75 mm.	20	0							
	Escalera con cinco peldaños y pies aislantes	1	0							
Almacén de equipamientos	Estantería de 180 x 100 cm. y 8 estantes	4	2	2		2				
Local utensilios de limpieza	Carro de limpieza	1	1		1	1				
	Estantería de pared de 3 estantes	1	1		1	1				
Local utensilios de limpieza	Carro de limpieza	1	0							
	Estantería de pared de 3 estantes	1	0							
Aseos Personal	Dispensador de jabón	1	1		1	1				
	Cubo de basura con pedal 12L	1	0							
	Cubo de basura con pedal 5L	1	1		1	1				
	Dispensador de toallas de papel	1	1		1	1				
	Dispensador de papel higiénico rollo 200/300 m.	1	1		1	1				
	Colgador mural individual	1	1		1	1				
	Lavabo con repisa (elemento fijo)	1	1		1	1				
	Espejo encastrado (elemento fijo)	1	1		1	1				
Repisa para elementos de aseo (elemento fijo)	1	1		1	1					
Aseos Personal	Dispensador de jabón	1	1		1	1				
	Cubo de basura con pedal 12L	1	0							
	Cubo de basura con pedal 5L	1	0							
	Dispensador de toallas de papel	1	1		1	1				
	Dispensador de papel higiénico rollo 200/300 m.	1	1		1	1				
	Colgador mural individual	1	1		1	1				
	Lavabo con repisa (elemento fijo)	1	1		1	1				
	Espejo encastrado (elemento fijo)	1	1		1	1				
Repisa para elementos de aseo (elemento fijo)	1	1		1	1					
			AUDITOR					RESPONSABLE INSTALACIÓN		

INSPECCIÓN MOBILIARIO DEL HOSPITAL										
EDIFICIO:	HOSPITAL INFANTA LEONOR	INCOSA			FECHA:	04/01/2018	INSPECTOR:		Juan Carlos y Elia	
EXPLOTADOR:	Hospital de Vallecas S.A.				HORA:	9:15	ACOMPaña AL INSPECTOR:			
LABORATORIOS - COAGULACIÓN (SYNTRON)										
	Equipamiento de cada espacio	Unidades (Anexo VI)	Unidades existentes	Etiqueta		Estado			OBSERVACIONES Equipamiento	OBSERVACIONES Ubicación
				Si	No	Bueno	Roto	Deteriorado		
Sala de Espera	Conjunto lineal de asientos y mesitas	24	2		2	2			módulos de 4 asientos	1 sala de espera para toda la unidad (banco de sangre + anatomía patológica)
	Papelera para sala de espera	2	1		1	1				
	Jardinera	2	0							
	Cuadro decoración pared	3	0							
	Soporte para posters de campañas	1	0							
	Expositor de folletos	1	0							
Sala de Espera	Conjunto lineal de asientos y mesitas	24								1 sala de espera
	Papelera para sala de espera	2								
	Jardinera	2								
	Cuadro decoración pared	3								
	Soporte para posters de campañas	1								
	Expositor de folletos	1								
Laboratorio Control de Coagulación	Taburete giratorio alto con respaldo	1	0						1 silla giratoria con brazos y ruedas	sala de tallado
	Poyatas (Equipamiento fijo)	1	1		1	1				
Laboratorio Control de Coagulación	Taburete giratorio alto con respaldo	1	1		1	1			2 sillas giratorias con ruedas y brazos	sala de citología
	Poyatas (Equipamiento fijo)	1	1		1	1				
Laboratorio Control de Coagulación	Taburete giratorio alto con respaldo	1	3		3	3			3 sillas giratorias con brazos y ruedas	inmunohistoquímica y biología molecular
	Poyatas (Equipamiento fijo)	1	1		1	1				
Laboratorio Control de Coagulación	Taburete giratorio alto con respaldo	1	2		2		1	1	2 sillas giratorias con brazos y ruedas	laboratorio
	Poyatas (Equipamiento fijo)	1	3		3	3			1 mesita rectangular	
Aseos públicos	Dispensador de jabón	1								los aseos públicos se comparten con los de banco de sangre
	Cubo de basura con pedal 12L	1								
	Cubo de basura con pedal 5L	1								
	Secamanos eléctrico	1								
	Dispensador de papel higiénico rollo 200/300 m.	1								
	Colgador mural individual	1								
	Lavabo con repisa (elemento fijo)	1								
	Espejo encastrado (elemento fijo)	1								
	Repisa para elementos de aseo (elemento fijo)	1								
Aseos públicos	Dispensador de jabón	1								
	Cubo de basura con pedal 12L	1								
	Cubo de basura con pedal 5L	1								
	Secamanos eléctrico	1								
	Dispensador de papel higiénico rollo 200/300 m.	1								
	Colgador mural individual	1								
	Lavabo con repisa (elemento fijo)	1								
	Espejo encastrado (elemento fijo)	1								
	Repisa para elementos de aseo (elemento fijo)	1								
			AUDITOR					RESPONSABLE INSTALACIÓN		

INSPECCIÓN MOBILIARIO DEL HOSPITAL										
EDIFICIO:	HOSPITAL INFANTA LEONOR	INCOSA			FECHA:	04/01/2018	INSPECTOR:		Juan Carlos y Elia	
EXPLOTADOR:	Hospital de Vallecas S.A.				HORA:	9:45	ACOMPaña AL INSPECTOR:			
LABORATORIOS - BANCO DE SANGRE										
	Equipamiento de cada espacio	Unidades (Anexo VI)	Unidades existentes	Etiqueta		Estado			OBSERVACIONES Equipamiento	OBSERVACIONES Ubicación
				Si	No	Bueno	Roto	Deteriorado		
Secretaría	Mostrador de información de 200-240 cm.	1								No hay secretaria
	Cajonera de mostrador	2								
	Silla giratoria con ruedas alta	2								
	Armario 125 x 80 x 40 cm. con puertas completas	2								
	Papelera	1								
	Reloj de pared con fecha	1								
Sala de espera	Sillas modulares	15								Sala de espera ya auditada en la anterior hoja
	Mesita auxiliar rectangular de 80 x 50 cm.	3								
	Cuadro decoración pared	3								
	Jardinera	1								
	Soporte para posters de campañas	1								
	Expositor de folletos	1								
	Papelera	1								
Aseos públicos	Dispensador de jabón	1	2		2	2				Se ha incorporado el de adaptados
	Cubo de basura con pedal 12L	1	0							
	Cubo de basura con pedal 5L	1	2		2		2			
	Secamanos eléctrico	1	2		2	2				
	Dispensador de papel higiénico rollo 200/300 m.	1	1		1	1				
	Colgador mural individual	1	0							
	Lavabo con repisa (elemento fijo)	1	2		2	2				
	Espejo encastrado (elemento fijo)	1	2		2	2				
Repisa para elementos de aseo (elemento fijo)	1	0						2 soportes barra lateral		
Aseos públicos	Dispensador de jabón	1	1		1	1				
	Cubo de basura con pedal 12L	1	0							
	Cubo de basura con pedal 5L	1	0							
	Secamanos eléctrico	1	1		1	1				
	Dispensador de papel higiénico rollo 200/300 m.	1	1		1	1				
	Colgador mural individual	1	0							
	Lavabo con repisa (elemento fijo)	1	1		1	1				
	Espejo encastrado (elemento fijo)	1	1		1	1				
Repisa para elementos de aseo (elemento fijo)	1	0								

INSPECCIÓN MOBILIARIO DEL HOSPITAL										
EDIFICIO:	HOSPITAL INFANTA LEONOR	INCOSA			FECHA:	04/01/2018	INSPECTOR:		Juan Carlos y Elia	
EXPLOTADOR:	Hospital de Vallecas S.A.				HORA:	9:45	ACOMPaña AL INSPECTOR:			
LABORATORIOS - BANCO DE SANGRE										
	Equipamiento de cada espacio	Unidades (Anexo VI)	Unidades existentes	Etiqueta		Estado			OBSERVACIONES Equipamiento	OBSERVACIONES Ubicación
				Si	No	Bueno	Roto	Deteriorado		
Sala de aferesis	Taburete giratorio alto con respaldo	2	3	3		1	1	1		
	Poyatas (Equipamiento fijo)	1	1		1	1				
Consulta	Negatoscopio de tres cuerpos	1	0							
	Esfigmomanómetro de mercurio de pared	1	0							
	Oscilometro con brazal de pierna	1	0							
	Báscula de pie con altímetro	1	0							
	Foco de exploración de pie	1	0							
	Juego estándar de curas	3	0							
	Juego de bandejas	1	0							
	Dispensador de jabón	1	1		1	1				
	Dispensador de toallas de papel	1	1		1	1				
	Silla fija	2	2	2		2				
	Silla giratoria con brazos y ruedas	1	2	2		2				
	Taburete giratorio con ruedas	1	1	1		1				
	Litera de exploración	1	0							
	Conjunto dispensador-cortador de papel para litera	1	0							
	Escabel	1	0							
	Cortinaje de exploración	1	0							
	ML de guía para cortinas de zonas clínicas	4	0							
	Carro de curas con cajones	1	0							
	Armario vitrina colgado de 80 x 90 x 35 cm.	2	0							
	Mesa de trabajo de 140 x 80 x 74 cm.	1	1	1		1				
Cajonera colgante de dos cajones	1	0								
Papelera	1	1		1	1					
Cubo de basura con pedal 12L	1	0								
Perchero mural múltiple (módulo)	1	0								
Poyatas (Equipamiento fijo)	1	1		1	1					

INSPECCIÓN MOBILIARIO DEL HOSPITAL										
EDIFICIO:	HOSPITAL INFANTA LEONOR	INCOSA			FECHA:	04/01/2018	INSPECTOR:		Juan Carlos y Elia	
EXPLOTADOR:	Hospital de Vallecas S.A.				HORA:	9:45	ACOMPaña AL INSPECTOR:			
LABORATORIOS - BANCO DE SANGRE										
	Equipamiento de cada espacio	Unidades (Anexo VI)	Unidades existentes	Etiqueta		Estado			OBSERVACIONES Equipamiento	OBSERVACIONES Ubicación
				Si	No	Bueno	Roto	Deteriorado		
Consulta	Negatoscopio de tres cuerpos	1								La consulta 2 del anexo corresponde con el depósito de sangre
	Esfigmomanómetro de mercurio de pared	1								
	Oscilometro con brazal de pierna	1								
	Báscula de pie con altímetro	1								
	Foco de exploración de pie	1								
	Juego estándar de curas	3								
	Juego de bandejas	1								
	Dispensador de jabón	1								
	Dispensador de toallas de papel	1								
	Silla fija	2								
	Silla giratoria con brazos y ruedas	1								
	Taburete giratorio con ruedas	1								
	Litera de exploración	1								
	Conjunto dispensador-cortador de papel para litera	1								
	Escabel	1								
	Cortinaje de exploración	1								
	ML de guía para cortinas de zonas clínicas	4								
	Carro de curas con cajones	1								
	Armario vitrina colgado de 80 x 90 x 35 cm.	2								
	Mesa de trabajo de 140 x 80 x 74 cm.	1								
Cajonera colgante de dos cajones	1									
Papelera	1									
Cubo de basura con pedal 12L	1									
Perchero mural múltiple (módulo)	1									
Poyatas (Equipamiento fijo)	1									

INSPECCIÓN MOBILIARIO DEL HOSPITAL										
EDIFICIO:	HOSPITAL INFANTA LEONOR	INCOSA			FECHA:	04/01/2018	INSPECTOR:		Juan Carlos y Elia	
EXPLOTADOR:	Hospital de Vallecas S.A.				HORA:	9:45	ACOMPaña AL INSPECTOR:			
LABORATORIOS - BANCO DE SANGRE										
	Equipamiento de cada espacio	Unidades (Anexo VI)	Unidades existentes	Etiqueta		Estado			OBSERVACIONES Equipamiento	OBSERVACIONES Ubicación
				Si	No	Bueno	Roto	Deteriorado		
Sala de recuperación	Sillones confortables reclinables	6	3		3	3				
	Sillas modulares	15	0							
	Cuadro decoración pared	3	0							
	Jardinera	1	0							
	Papelera	1	0							
Depósito de sangre	Equipamiento médico específico	1	1		1	1				
			AUDITOR				RESPONSABLE INSTALACIÓN			

INSPECCIÓN MOBILIARIO DEL HOSPITAL										
EDIFICIO:	HOSPITAL INFANTA LEONOR	INCOSA			FECHA:	04/01/2018	INSPECTOR:		Juan Carlos y Elia	
EXPLOTADOR:	Hospital de Vallecas S.A.				HORA:	10:15	ACOMPaña AL INSPECTOR:			
LABORATORIOS - URGENCIAS										
	Equipamiento de cada espacio	Unidades (Anexo VI)	Unidades existentes	Etiqueta		Estado			OBSERVACIONES Equipamiento	OBSERVACIONES Ubicación
				Si	No	Bueno	Roto	Deteriorado		
Recepción de muestras de urgencias	Mostrador de recepción de 200-240 cm.	1	1		1	1				
	Cajonera de mostrador	2	0							
	Taburete giratorio alto con respaldo	2	0							
	Cubo de basura con pedal 50L	1	0							
	Papelera	1	2		2	2				
	Reloj de pared con fecha	1	0							
Laboratorio Urgencias	Taburete giratorio alto con respaldo	2	2		2	2				
	Cubo de basura con pedal 50L	1	0							
	Poyatas (Equipamiento fijo)	1	8		8	8				
Laboratorio Urgencias	Taburete giratorio alto con respaldo	2								
	Cubo de basura con pedal 50L	1								
	Poyatas (Equipamiento fijo)	1								
Zona polivalente de personal	Armario altura 200 X 80 x 40 cm.	1	0							
	Silla fija con brazos	8	0							
	Mesa reuniones 250 x 120 x 74 cm. (8 personas)	1	0							
	Papelera	1	1		1	1				
	Perchero de pie	1	0							
	Pizarra para rotulador de pared	1	0							
	Nevera de 150 L	1	0							
	Cafetera eléctrica	1	0							
Horno microondas empotrado	1	0								
Aseos Personal	Dispensador de jabón	1	1		1	1				
	Cubo de basura con pedal 12L	1	0							
	Cubo de basura con pedal 5L	1	1		1	1				
	Dispensador de toallas de papel	1	1		1	1				
	Dispensador de papel higiénico rollo 200/300 m.	1	1		1	1				
	Colgador mural individual	1	1		1	1				
	Lavabo con repisa (elemento fijo)	1	1		1	1				
	Espejo encastrado (elemento fijo)	1	1		1	1				
Repisa para elementos de aseo (elemento fijo)	1	1		1	1					
Aseos Personal	Dispensador de jabón	1	1		1	1				
	Cubo de basura con pedal 12L	1	0							
	Cubo de basura con pedal 5L	1	0							
	Dispensador de toallas de papel	1	1		1	1				
	Dispensador de papel higiénico rollo 200/300 m.	1	1		1	1				
	Colgador mural individual	1	1		1	1				
	Lavabo con repisa (elemento fijo)	1	1		1	1				
	Espejo encastrado (elemento fijo)	1	1		1	1				
Repisa para elementos de aseo (elemento fijo)	1	1		1	1					
			AUDITOR				RESPONSABLE INSTALACIÓN			

INSPECCIÓN MOBILIARIO DEL HOSPITAL										
EDIFICIO:	HOSPITAL INFANTA LEONOR	INCOSA			FECHA:	04/01/2018	INSPECTOR:	Juan Carlos y Elia		
EXPLOTADOR:	Hospital de Vallecas S.A.				HORA:	10:45	ACOMPaña AL INSPECTOR:			
LABORATORIOS - ZONA DE APOYO										
	Equipamiento de cada espacio	Unidades (Anexo VI)	Unidades existentes	Etiqueta		Estado			OBSERVACIONES Equipamiento	OBSERVACIONES Ubicación
				Sí	No	Bueno	Roto	Deteriorado		
Despacho de trabajo	Silla giratoria con brazos y ruedas	1	1	1		1				Despacho de banco de sangre + Despacho de anatomía patológica
	Silla fija	2	2	2		2				
	Mesa de trabajo de 140 x 80 x 74 cm.	1	3	3		3				
	Armario altura 200 X 80 x 40 cm.	1	2		2	2				
	Papelera	1	2		2	2				
	Cajonera de tres cajones con ruedas	1	2		2	2				
	Perchero de pie	1	2	2		1		1	1001002733902	
Despacho de trabajo	Silla giratoria con brazos y ruedas	1	3	3		3				Despacho jefa de servicio + Despacho anatomía patológica
	Silla fija	2	2	2		2			2 taburetes giratorio con ruedas	
	Mesa de trabajo de 140 x 80 x 74 cm.	1	4	4		4			2 armario de 74	
	Armario altura 200 X 80 x 40 cm.	1	2		2	2				
	Papelera	1	3		3	3				
	Cajonera de tres cajones con ruedas	1	2	2		1		1		
	Perchero de pie	1	2	2		1		1		
Cámara fría	Instalación fija	1	2		2	2				
Almacén general	Estantería metálica 5/6 niveles ML	8	6	4	2	6				
	Contenedor de almacén apilable 240/200x105x75 mm.	10	0							
	Escalera con cinco peldaños y pies aislantes	1	0							
Aseos Personal	Dispensador de jabón	1								
	Cubo de basura con pedal 12L	1								
	Cubo de basura con pedal 5L	1								
	Dispensador de toallas de papel	1								
	Dispensador de papel higiénico rollo 200/300 m.	1								
	Colgador mural individual	1								
	Lavabo con repisa (elemento fijo)	1								
	Espejo encastrado (elemento fijo)	1								
	Repisa para elementos de aseo (elemento fijo)	1								
Aseos Personal	Dispensador de jabón	1								
	Cubo de basura con pedal 12L	1								
	Cubo de basura con pedal 5L	1								
	Dispensador de toallas de papel	1								
	Dispensador de papel higiénico rollo 200/300 m.	1								
	Colgador mural individual	1								
	Lavabo con repisa (elemento fijo)	1								
	Espejo encastrado (elemento fijo)	1								
	Repisa para elementos de aseo (elemento fijo)	1								
			AUDITOR					RESPONSABLE INSTALACIÓN		

INSPECCIÓN MOBILIARIO DEL HOSPITAL											
EDIFICIO:	HOSPITAL INFANTA LEONOR	INCOSA			FECHA:	08/01/2018	INSPECTOR:		Aniuska Martín		
EXPLOTADOR:	Hospital de Vallecas S.A.				HORA:	11:00	ACOMPaña AL INSPECTOR:				
FARMACIA - RECEPCIÓN Y ALMACENAMIENTO											
	Equipamiento de cada espacio	Unidades (Anexo VI)	Unidades existentes	Etiqueta (S/N)		Estado			OBSERVACIONES Equipamiento	OBSERVACIONES Ubicación	
				Si	No	Bueno	Roto	Deteriorado			
Recepción de mercancías	Silla giratoria con brazos y ruedas	1	0							almacén de cajas	
	Silla fija	1	0								
	Cajonera colgante de dos cajones	1	0								
	Mesa de trabajo de 140 x 80 x 74 cm.	2	0								
	Armario altura 200 X 80 x 40 cm.	1	0								
	Papelera	1	0								
Almacén general	Modulos compactos de farmacia completos	8	1		1	1			8 sillas fijas con brazos	2 mostradores fijos de más de 3 m con 1 cajonera sin et	
	Escalera con cinco peldaños y pies aislantes	1	0						1 silla fija		
	Depósito de alcohol	1	0						1 mesa de reuniones (de 8) et		
	Papelera	1	0						1 perchero pie et		
	Carro de transporte de ropa sucia	1	0						1 mesa redonda et		
	Mesa de trabajo de 140 x 80 x 74 cm.	1	1	1		1			3 estanterías		
	Silla giratoria con brazos y ruedas	1	1	1		1					
	Armario altura 200 X 80 x 40 cm.	1	1	1		1					
Cajonera de tres cajones con ruedas	1	0									
Almacén de gran volumen	Almacenable en pales	1	1		1	1			5 estanterías metálicas 5\6 estantes sin Et	6 gavetas para fungible Et.deterioradas	
Cámaras frigoríficas	Instalación fija	1	1		1	1					
Cámara de seguridad	Instalación fija	1	1		1	1					
			AUDITOR					RESPONSABLE INSTALACIÓN			

INSPECCIÓN MOBILIARIO DEL HOSPITAL										
EDIFICIO:	HOSPITAL INFANTA LEONOR	INCOSA			FECHA:	08/01/2018	INSPECTOR:		Aniuska Martín	
EXPLOTADOR:	Hospital de Vallecas S.A.				HORA:	11:30	ACOMPaña AL INSPECTOR:			
FARMACIA - ÁREA DE DISPENSACIÓN INTRAHOSPITALARIA Y ELABORACIÓN DE MEDICAMENTOS Y REENVASADO										
	Equipamiento de cada espacio	Unidades (Anexo VI)	Unidades existentes	Etiqueta		Estado			OBSERVACIONES Equipamiento	OBSERVACIONES Ubicación
				Si	No	Bueno	Roto	Deteriorado		
Área de preparación	Estación de picking	1	0							actualmente despacho de jefe de sección.
	Carros nodriza	3	0							
	Mesa de preparación 200 x 100 x 80 cm.	1	0							
Área de preparación	Estación de picking	1	0						2 mostradores de trabajo de más de 3 m	área de ensayos clínicos.
	Carros nodriza	3	0						1 cajonera de mostrador	
	Mesa de preparación 200 x 100 x 80 cm.	1	0						1 perchero de pie Et. 1 papelera sin Et	
Área de preparación	Estación de picking	1	0						2 mostradores de trabajo de más de 3 m sin Et	área de almacenamiento de medicamentos citotóxicos
	Carros nodriza	3	0						1 cajonera de mostrador sin Et	
	Mesa de preparación 200 x 100 x 80 cm.	1	0							
Área de preparación	Estación de picking	1	0						armario de 2m, 1 papelera, 1 perchero de pie	actualmente despacho at.pacientes
	Carros nodriza	3	0						2 mesas de trabajo de 1,40 m	
	Mesa de preparación 200 x 100 x 80 cm.	1	0						2 cajoneras de tres cajones sin ruedas et	
Área de preparación	Estación de picking	1	0						4 estanterías	funciona como disposición ambulatorio
	Carros nodriza	3	0							
	Mesa de preparación 200 x 100 x 80 cm.	1	0							
Área de almacenamiento de carros de medicación	Equipamiento médico específico	1	1		1	1				almacén de material fungible
Reenvasado	Taburete giratorio alto con respaldo	2	0							2 cajoneras de mostrador
	Cubo de basura con pedal 50L	1	1		1	1				
	Poyatas (Equipamiento fijo)	1	2		2	2				
Laboratorio	Taburete giratorio alto con respaldo	2	0							2 cajoneras de mostrador
	Cubo de basura con pedal 50L	1	0							
	Poyatas (Equipamiento fijo)	1	2		2	2				
Zona pre-estéril	Equipamiento médico específico	1	0							3 cajoneras de mostrador sin et
	Poyatas (Equipamiento fijo)	1	2		2	2				
Zona estéril (2 cámaras + esclusa)	Equipamiento médico específico	1	2		2	2			1 silla giratoria con brazos	
	Colgador mural múltiple (módulo)	1	0						1 silla alta giratoria	
	Poyatas (Equipamiento fijo)	1	0							
			AUDITOR					RESPONSABLE INSTALACIÓN		

INSPECCIÓN MOBILIARIO DEL HOSPITAL										
EDIFICIO:	HOSPITAL INFANTA LEONOR	INCOSA			FECHA:	08/01/2018	INSPECTOR:		Aniuska Martín	
EXPLOTADOR:	Hospital de Vallecas S.A.				HORA:	18:15	ACOMPaña AL INSPECTOR:			
FARMACIA - DESPACHOS Y ÁREAS DE TRABAJO										
	Equipamiento de cada espacio	Unidades (Anexo VI)	Unidades existentes	Etiqueta		Estado			OBSERVACIONES Equipamiento	OBSERVACIONES Ubicación
				Si	No	Bueno	Roto	Deteriorado		
Despacho responsable del servicio	Silla giratoria con brazos y ruedas	1	1		1	1			1 mesa de 80 x 50 sin et	en plano área de preparación
	Silla fija	2	1	1		1				
	Mesa de trabajo de 140 x 80 x 74 cm.	1	2	2		2				
	Armario altura 200 X 80 x 40 cm.	1	1	1		1				
	Papelera	1	1		1	1				
	Cajonera de tres cajones con ruedas	1	2	2				2	sin ruedas	
	Perchero de pie	1	1	1		1				
Sala de trabajos adjuntos	Silla giratoria con brazos y ruedas	1	2	2		2				
	Silla fija	2	0							
	Mesa de trabajo de 140 x 80 x 74 cm.	1	3	3		3				
	Armario altura 200 X 80 x 40 cm. Con estantería y archivador	1	0						1 armario de 2m dos puertas et	
	Papelera	1	2		2	2				
	Cajonera de tres cajones con ruedas	1	1		1			1	sin ruedas	
Secretaría	Perchero de pie	1	1	1		1				
	Mostrador de información de 200-240 cm.	1	0						1 mesa de trabajo de 1,40 m .Et	
	Cajonera de mostrador	2	0						1 silla giratoria con brazos.et	
	Silla giratoria con ruedas alta	2	0						1 perchero pie et	
	Armario 125 x 80 x 40 cm. con puertas completas	2	1		1	1			1 armario de 2 m dos puertas	
	Papelera	1	1		1	1				
Archivo	Reloj de pared con fecha	1	0							no existe
	Estantería metálica 5/6 niveles ML	7								
	Escalera con tres peldaños y pies aislantes	1								
					AUDITOR			RESPONSABLE INSTALACIÓN		

INSPECCIÓN MOBILIARIO DEL HOSPITAL										
EDIFICIO:	HOSPITAL INFANTA LEONOR	INCOSA			FECHA:	08/01/2018	INSPECTOR:	Aniuska Martín		
EXPLOTADOR:	Hospital de Vallecas S.A.				HORA:	11:40	ACOMPaña AL INSPECTOR:			
FARMACIA - DESPACHOS Y ÁREAS DE TRABAJO										
	Equipamiento de cada espacio	Unidades (Anexo VI)	Unidades existentes	Etiqueta		Estado			OBSERVACIONES Equipamiento	OBSERVACIONES Ubicación
				Si	No	Bueno	Roto	Deteriorado		
Dispensación ambulatoria	Mostrador de recepción de 200-240 cm.	1	0						1 giratoria con brazos	
	Cajonera de mostrador	2	0						1 silla fija con brazos	
	Taburete giratorio alto con respaldo	2	0							
	Papelera	1	1		1	1				
	Reloj de pared con fecha	1	0							
Dispensación ambulatoria	Mostrador de recepción de 200-240 cm.	1	2		2	2			1 silla giratoria con brazos	despacho de dispensación ambulatoria
	Cajonera de mostrador	2	3		3	3			1 mesa de trabajo de 1,40 m	
	Taburete giratorio alto con respaldo	2	2	2		2			3 mesas de 80 x 50	
	Papelera	1	1		1	1				
	Reloj de pared con fecha	1	0							
Sala de espera	Sillas modulares	10	2	2		2			2 módulos de 4 unidades	
	Mesita auxiliar rectangular de 80 x 50 cm.	2	0							
	Cuadro decoración pared	3	0							
	Jardinera	1	0							
	Soporte para posters de campañas	1	0							
	Expositor de folletos	1	0							
	Papelera	1	1		1	1				
Aseos públicos	Dispensador de jabón	1	1		1	1				
	Cubo de basura con pedal 12L	1	0							
	Cubo de basura con pedal 5L	1	1		1	1				
	Secamanos eléctrico	1	1		1	1				
	Dispensador de papel higiénico rollo 200/300 m.	1	1		1			1		
	Colgador mural individual	1	1		1		1			
	Lavabo con repisa (elemento fijo)	1	1		1	1				
	Espejo encastrado (elemento fijo)	1	1		1	1				
Repisa para elementos de aseo (elemento fijo)	1	0								
Aseos públicos	Dispensador de jabón	1	1		1	1				
	Cubo de basura con pedal 12L	1	0							
	Cubo de basura con pedal 5L	1	0							
	Secamanos eléctrico	1	1		1	1				
	Dispensador de papel higiénico rollo 200/300 m.	1	1		1	1				
	Colgador mural individual	1	0							
	Lavabo con repisa (elemento fijo)	1	1		1	1				
	Espejo encastrado (elemento fijo)	1	1		1	1				
Repisa para elementos de aseo (elemento fijo)	1	0								
			AUDITOR					RESPONSABLE INSTALACIÓN		

INSPECCIÓN MOBILIARIO DEL HOSPITAL										
EDIFICIO:	HOSPITAL INFANTA LEONOR	INCOSA			FECHA:	08/01/2018	INSPECTOR:	Aniuska Martín		
EXPLOTADOR:	Hospital de Vallecas S.A.				HORA:	10:45	ACOMPaña AL INSPECTOR:			
FARMACIA - DESPACHOS Y ÁREAS DE TRABAJO										
	Equipamiento de cada espacio	Unidades (Anexo VI)	Unidades existentes	Etiqueta		Estado			OBSERVACIONES Equipamiento	OBSERVACIONES Ubicación
				Si	No	Bueno	Roto	Deteriorado		
Almacén utensilios de limpieza	Carro de limpieza	1	2		2	2				
	Estantería de pared de 3 estantes	1	0							
Zona polivalente de personal	Armario altura 200 X 80 x 40 cm.	1	1	1		1			2 mesas de trabajo de 1,40	Actualmente despacho 3 cajoneras de tres cajones, 1 sin ruedas
	Silla fija con brazos	8	0							
	Mesa reuniones 250 x 120 x 74 cm. (8 personas)	1	2	2		2				
	Papelera	1	1	1		1				
	Perchero de pie	1	1	1		1				
	Pizarra para rotulador de pared	1	1		1	1				
	Nevera de 150 L	1	0							
	Cafetera eléctrica	1	0							
Horno microondas empotrado	1	0								
Aseos Personal	Dispensador de jabón	1	1		1	1				
	Cubo de basura con pedal 12L	1	0							
	Cubo de basura con pedal 5L	1	0							
	Dispensador de toallas de papel	1	1		1	1				
	Dispensador de papel higiénico rollo 200/300 m.	1	1		1	1				
	Colgador mural individual	1	1		1	1				
	Lavabo con repisa (elemento fijo)	1	1		1	1				
	Espejo encastrado (elemento fijo)	1	1		1	1				
Repisa para elementos de aseo (elemento fijo)	1	0								
Aseos Personal	Dispensador de jabón	1	1		1	1				
	Cubo de basura con pedal 12L	1	0							
	Cubo de basura con pedal 5L	1	1		1	1				
	Dispensador de toallas de papel	1	1		1	1				
	Dispensador de papel higiénico rollo 200/300 m.	1	1		1	1				
	Colgador mural individual	1	0							
	Lavabo con repisa (elemento fijo)	1	1		1	1				
	Espejo encastrado (elemento fijo)	1	1		1	1				
Repisa para elementos de aseo (elemento fijo)	1	0								
Vestuarios personal	Carro de transporte de ropa sucia	1	0							en plano secretaria
	Banco de vestidor	1	5		5	5			24 taquillas pequeñas sin Et 3 taquillas metálicas sin et	
	Armario ropero modular	9	0							
	Colgador para ropero	27	0							
	Papelera con tapa basculante de 50L	1	0							
	Colgador mural múltiple (módulo)	2	0							
Vestuarios personal	Carro de transporte de ropa sucia	1								solo existe un vestuario
	Banco de vestidor	1								
	Armario ropero modular	9								
	Colgador para ropero	27								
	Papelera con tapa basculante de 50L	1								
Colgador mural múltiple (módulo)	2									
			AUDITOR					RESPONSABLE INSTALACIÓN		

INSPECCIÓN MOBILIARIO DEL HOSPITAL										
EDIFICIO:	HOSPITAL INFANTA LEONOR	INCOSA			FECHA:		INSPECTOR:	Aniuska Martín		
EXPLOTADOR:	Hospital de Vallecas S.A.				HORA:		ACOMPaña AL INSPECTOR:			
SOPORTE MÉDICO - DESPACHOS MÉDICOS 1/4										
	Equipamiento de cada espacio	Unidades (Anexo VI)	Unidades existentes	Etiqueta		Estado			OBSERVACIONES Equipamiento	OBSERVACIONES Ubicación
				Si	No	Bueno	Roto	Deteriorado		
Jefes de Servicio 1	Mesa de trabajo de 140 x 80 x 74 cm.	1	2	2		2			pizarra rotulador	jefe de servicio psiquiatría 2da planta. satélite C
	Ala de 1 m. para mesa	1	0							
	Silla giratoria con brazos y ruedas	1	1	1		1				
	Armario altura 200 X 80 x 40 cm.	2	1	1		1				
	Cajonera de tres cajones con ruedas	1	2	2		2				
	Silla fija	2	1	1		1			2 sillas fijas con brazos	
	Papelera	1	1		1	1				
Jefes de Servicio 2	Mesa de trabajo de 140 x 80 x 74 cm.	1	1	1		1			1 silla fija con brazos	neumología
	Ala de 1 m. para mesa	1	0						1 perchero pie	
	Silla giratoria con brazos y ruedas	1	1	1		1			1 armario de 74 cm	
	Armario altura 200 X 80 x 40 cm.	2	0						1 pizarra rotulador	
	Cajonera de tres cajones con ruedas	1	1	1		1				
	Silla fija	2	0							
	Papelera	1	1		1	1				
Jefes de Servicio 3	Mesa de trabajo de 140 x 80 x 74 cm.	1	1	1		1				urología
	Ala de 1 m. para mesa	1	1	1		1				
	Silla giratoria con brazos y ruedas	1	1	1		1				
	Armario altura 200 X 80 x 40 cm.	2	1		1			1	1001001949809	
	Cajonera de tres cajones con ruedas	1	1	1		1				
	Silla fija	2	1	1		1			perchero pie	
	Papelera	1	1		1	1				
Jefes de Servicio 4	Mesa de trabajo de 140 x 80 x 74 cm.	1	1	1		1				Orl
	Ala de 1 m. para mesa	1	1	1		1			mesa de reuniones 250 cm	
	Silla giratoria con brazos y ruedas	1	1	1		1				
	Armario altura 200 X 80 x 40 cm.	2	2	2		2				
	Cajonera de tres cajones con ruedas	1	3	3		1		2	1001001950500 /1001001950402	
	Silla fija	2	2	2		2				
	Papelera	1	1		1	1				
Jefes de Servicio 5	Mesa de trabajo de 140 x 80 x 74 cm.	1	1	1		1			1 silla fija con brazos	endocrino
	Ala de 1 m. para mesa	1	1	1		1			1 perchero pie	
	Silla giratoria con brazos y ruedas	1	1	1		1				
	Armario altura 200 X 80 x 40 cm.	2	1	1		1				
	Cajonera de tres cajones con ruedas	1	1	1		1				
	Silla fija	2	1	1		1				
	Papelera	1	1		1	1				
Jefes de Servicio 6	Mesa de trabajo de 140 x 80 x 74 cm.	1	1	1		1			2 sillas fijas con brazos	digestivo
	Ala de 1 m. para mesa	1	1	1		1			1 armario de 74 cm	
	Silla giratoria con brazos y ruedas	1	1	1		1			1 pizarra rotulador	
	Armario altura 200 X 80 x 40 cm.	2	2	2		2				
	Cajonera de tres cajones con ruedas	1	1	1		1				
	Silla fija	2	0							
	Papelera	1	1		1	1				

INSPECCIÓN MOBILIARIO DEL HOSPITAL

EDIFICIO:	HOSPITAL INFANTA LEONOR	INCOSA	FECHA:		INSPECTOR:	Aniuska Martín
EXPLOTADOR:	Hospital de Vallecas S.A.		HORA:		ACOMPaña AL INSPECTOR:	

SOPORTE MÉDICO - DESPACHOS MÉDICOS 1/4

	Equipamiento de cada espacio	Unidades (Anexo VI)	Unidades existentes	Etiqueta		Estado			OBSERVACIONES Equipamiento	OBSERVACIONES Ubicación
				Si	No	Bueno	Roto	Deteriorado		
Jefes de Servicio 7	Mesa de trabajo de 140 x 80 x 74 cm.	1	1	1		1			1 perchero de pie deteriorada	
	Ala de 1 m. para mesa	1	1	1		1				
	Silla giratoria con brazos y ruedas	1	1	1		1				
	Armario altura 200 X 80 x 40 cm.	2	1	1		1				
	Cajonera de tres cajones con ruedas	1	1	1		1				
	Silla fija	2	2	2		2				
	Papelera	1	1		1	1				
Jefes de Servicio 8	Mesa de trabajo de 140 x 80 x 74 cm.	1								
	Ala de 1 m. para mesa	1								
	Silla giratoria con brazos y ruedas	1								
	Armario altura 200 X 80 x 40 cm.	2								
	Cajonera de tres cajones con ruedas	1								
	Silla fija	2								
	Papelera	1								
Jefes de Servicio 9	Mesa de trabajo de 140 x 80 x 74 cm.	1								
	Ala de 1 m. para mesa	1								
	Silla giratoria con brazos y ruedas	1								
	Armario altura 200 X 80 x 40 cm.	2								
	Cajonera de tres cajones con ruedas	1								
	Silla fija	2								
	Papelera	1								
Jefes de Servicio 10	Mesa de trabajo de 140 x 80 x 74 cm.	1								
	Ala de 1 m. para mesa	1								
	Silla giratoria con brazos y ruedas	1								
	Armario altura 200 X 80 x 40 cm.	2								
	Cajonera de tres cajones con ruedas	1								
	Silla fija	2								
	Papelera	1								
Despachos de medicina preventiva	Mesa de trabajo de 140 x 80 x 74 cm.	1	1	1		1			1 perchero pie	capellán evangélicos
	Silla giratoria con brazos y ruedas	1	1	1		1				
	Armario altura 200 X 80 x 40 cm.	1	0							
	Cajonera de tres cajones con ruedas	1	0							
	Silla fija	2	1	1		1				
	Papelera	1	0							
Despachos de medicina preventiva	Mesa de trabajo de 140 x 80 x 74 cm.	1							sala de reuniones	
	Silla giratoria con brazos y ruedas	1								
	Armario altura 200 X 80 x 40 cm.	1								
	Cajonera de tres cajones con ruedas	1								
	Silla fija	2								
	Papelera	1								
			AUDITOR					RESPONSABLE INSTALACIÓN		

INSPECCIÓN MOBILIARIO DEL HOSPITAL										
EDIFICIO:	HOSPITAL INFANTA LEONOR	INCOSA			FECHA:		INSPECTOR:	Aniuska Martín		
EXPLOTADOR:	Hospital de Vallecas S.A.				HORA:		ACOMPaña AL INSPECTOR:			
SOPORTE MÉDICO - DESPACHOS MÉDICOS 2/4										
	Equipamiento de cada espacio	Unidades (Anexo VI)	Unidades existentes	Etiqueta		Estado			OBSERVACIONES Equipamiento	OBSERVACIONES Ubicación
				Si	No	Bueno	Roto	Deteriorado		
Seniors con despachos compartidos 1	Mesa de trabajo de 140 x 80 x 74 cm.	1	7	7		7				médicos adjuntos
	Silla giratoria con brazos y ruedas	1	7	7		7				
	Armario altura 200 X 80 x 40 cm.	1	1	1		1				
	Cajonera de tres cajones con ruedas	1	5	5		3		2	1001001953707/ 1001001954100	
	Silla fija	2	0							
	Papelera	1	5		5	5				
Seniors con despachos compartidos 2	Mesa de trabajo de 140 x 80 x 74 cm.	1	8	8		8			3 percheros de pie	serv.pediatría
	Silla giratoria con brazos y ruedas	1	6	6		6				
	Armario altura 200 X 80 x 40 cm.	1	2	2		2				
	Cajonera de tres cajones con ruedas	1	8	8		7		1	falta 1 rueda 1001001954106	
	Silla fija	2	0							
	Papelera	1	4		4	4				
Seniors con despachos compartidos 3	Mesa de trabajo de 140 x 80 x 74 cm.	1	3	3		3			3 taburetes giratorios con ruedas	laboratorio de alergias, se han unido al despacho dos salas de reuniones
	Silla giratoria con brazos y ruedas	1	7	7		7			1perchero pie	
	Armario altura 200 X 80 x 40 cm.	1	0						frigo 300 L	
	Cajonera de tres cajones con ruedas	1	0						1 dispensador de jabón	
	Silla fija	2	2	2		2			1 dispensador de toallas	
	Papelera	1	2		2	2			1 poyatas	
Seniors con despachos compartidos 4	Mesa de trabajo de 140 x 80 x 74 cm.	1	3	3		3				urología
	Silla giratoria con brazos y ruedas	1	3	3		3				
	Armario altura 200 X 80 x 40 cm.	1	0							
	Cajonera de tres cajones con ruedas	1	2	2		1		1	1001001949403	
	Silla fija	2	0						1 taburete giratorio	
	Papelera	1	3		3	3			1 perchero pie	
Seniors con despachos compartidos 5	Mesa de trabajo de 140 x 80 x 74 cm.	1	5	5		5			3 perchero de pie et	serv.Otorrinolaringología
	Silla giratoria con brazos y ruedas	1	6	6		6			mesa de reuniones 250 cm set	
	Armario altura 200 X 80 x 40 cm.	1	1	1		1				
	Cajonera de tres cajones con ruedas	1	6	6		4		2	1001001950500 / 1001001950409	
	Silla fija	2	4	4		4				
	Papelera	1	3		3	3				
Seniors con despachos compartidos 6	Mesa de trabajo de 140 x 80 x 74 cm.	1	4	4		4			2 perchero pie	endocrino y nutrición
	Silla giratoria con brazos y ruedas	1	3	3		3				
	Armario altura 200 X 80 x 40 cm.	1	1	1		1				
	Cajonera de tres cajones con ruedas	1	3	3		3				
	Silla fija	2	0							
	Papelera	1	2		2	2				
Seniors con despachos compartidos 7	Mesa de trabajo de 140 x 80 x 74 cm.	1	7	7		7			3 percheros pie	médicos adjuntos
	Silla giratoria con brazos y ruedas	1	6	6		6			1 armario 74cm	
	Armario altura 200 X 80 x 40 cm.	1	4	4		4			1 pizarra rotulador	
	Cajonera de tres cajones con ruedas	1	8	8		7		1	1001001953400	
	Silla fija	2	0						1 silla fija con brazos	
	Papelera	1	4		4	4				

INSPECCIÓN MOBILIARIO DEL HOSPITAL										
EDIFICIO:	HOSPITAL INFANTA LEONOR	INCOSA			FECHA:		INSPECTOR:	Aniuska Martín		
EXPLOTADOR:	Hospital de Vallecas S.A.				HORA:		ACOMPaña AL INSPECTOR:			
SOPORTE MÉDICO - DESPACHOS MÉDICOS 2/4										
	Equipamiento de cada espacio	Unidades (Anexo VI)	Unidades existentes	Etiqueta		Estado			OBSERVACIONES Equipamiento	OBSERVACIONES Ubicación
				Si	No	Bueno	Roto	Deteriorado		
Seniors con despachos compartidos 8	Mesa de trabajo de 140 x 80 x 74 cm.	1	6	6		6			2 silla fijas con brazos	médicos adjunto 4 cajoneras deterioradas: 1001001952700 /1001001952502 1001001952503 /1001001952601
	Silla giratoria con brazos y ruedas	1	6	6		6			1 mesa de reuniones de 2,50	
	Armario altura 200 X 80 x 40 cm.	1	3	3		3			negatoscopio de 3 cuerpos	
	Cajonera de tres cajones con ruedas	1	5	5		1		4	3 percheros de pie	
	Silla fija	2	0						1 pizarra rotulador	
	Papelera	1	3		3	3				
Seniors con despachos compartidos 9	Mesa de trabajo de 140 x 80 x 74 cm.	1	6	6		6		1	falta goma en pata 1001002014308	oncología
	Silla giratoria con brazos y ruedas	1	6	6		6			3 percheros de pie	
	Armario altura 200 X 80 x 40 cm.	1	3	3		3				
	Cajonera de tres cajones con ruedas	1	6	6		4		2	1001001946501 / 1001001946402	
	Silla fija	2	1	1		1				
	Papelera	1	3		3	3				
Seniors con despachos compartidos 10	Mesa de trabajo de 140 x 80 x 74 cm.	1	4	4		4			1 silla fija con brazos	reumatólogo
	Silla giratoria con brazos y ruedas	1	4	4		4			4 percheros pie	
	Armario altura 200 X 80 x 40 cm.	1	1	1		1			1 pizarra rotulador	
	Cajonera de tres cajones con ruedas	1	3	3		2		1	rueda rota 1001001941407	
	Silla fija	2	1	1		1			1 armario 74 cm	
	Papelera	1	4		4	4				
Seniors con despachos compartidos 11	Mesa de trabajo de 140 x 80 x 74 cm.	1	1	1		1				jefe de servicio trauma
	Silla giratoria con brazos y ruedas	1	1	1		1			1 armario de 2,00 m	
	Armario altura 200 X 80 x 40 cm.	1	1	1		1				
	Cajonera de tres cajones con ruedas	1	1	1		1				
	Silla fija	2	2	2		2				
	Papelera	1	1		1	1				
Seniors con despachos compartidos 12	Mesa de trabajo de 140 x 80 x 74 cm.	1	1	1		1				jefe de servicio oft
	Silla giratoria con brazos y ruedas	1	1	1		1				
	Armario altura 200 X 80 x 40 cm.	1	1	1		1				
	Cajonera de tres cajones con ruedas	1	1	1				1		
	Silla fija	2	2	2		2				
	Papelera	1	1		1	1				
Seniors con despachos compartidos 13	Mesa de trabajo de 140 x 80 x 74 cm.	1	8	8		8			4 perchero pie	pediatría
	Silla giratoria con brazos y ruedas	1	8	8		8				
	Armario altura 200 X 80 x 40 cm.	1	3	3		3				
	Cajonera de tres cajones con ruedas	1	7	7		5		2	1001001942904 - 1001001947401	
	Silla fija	2	0							
	Papelera	1	4		4	4				
Seniors con despachos compartidos 14	Mesa de trabajo de 140 x 80 x 74 cm.	1	3	3		3			4 perchero de pie	dermatología
	Silla giratoria con brazos y ruedas	1	6	6		6				
	Armario altura 200 X 80 x 40 cm.	1	1	1		1				
	Cajonera de tres cajones con ruedas	1	4	4		1		3	100194470/ 1001001944804/ 10010019445	
	Silla fija	2	3	3		3			2 silla fija con brazos	
	Papelera	1	4		4	4				

INSPECCIÓN MOBILIARIO DEL HOSPITAL										
EDIFICIO:	HOSPITAL INFANTA LEONOR	INCOSA			FECHA:		INSPECTOR:	Aniuska Martín		
EXPLOTADOR:	Hospital de Vallecas S.A.				HORA:		ACOMPaña AL INSPECTOR:			
SOPORTE MÉDICO - DESPACHOS MÉDICOS 2/4										
	Equipamiento de cada espacio	Unidades (Anexo VI)	Unidades existentes	Etiqueta		Estado			OBSERVACIONES Equipamiento	OBSERVACIONES Ubicación
				Si	No	Bueno	Roto	Deteriorado		
Seniors con despachos compartidos 15	Mesa de trabajo de 140 x 80 x 74 cm.	1	5	5		5			1 silla fija con brazos	Adm,codificación
	Silla giratoria con brazos y ruedas	1	5	5		5				
	Armario altura 200 X 80 x 40 cm.	1	4	4		4				
	Cajonera de tres cajones con ruedas	1	4	4				4	001001945904/ 1001001945900/ 10010019	
	Silla fija	2	1	1		1			2 perchero de pie	
	Papelera	1	4		4	4				
Seniors con despachos compartidos 16	Mesa de trabajo de 140 x 80 x 74 cm.	1	1	1		1			9 sillas de aula	1.24 sala reuniones
	Silla giratoria con brazos y ruedas	1	4	4		4			3 sillas fijas con brazos	
	Armario altura 200 X 80 x 40 cm.	1	0						1 mesa de reuniones de 2,50	
	Cajonera de tres cajones con ruedas	1	0						3 butacas	
	Silla fija	2	0							
	Papelera	1	2		2	2				
Seniors con despachos compartidos 17	Mesa de trabajo de 140 x 80 x 74 cm.	1	1	1		1			1 perchero pie	jefe de serv dermatologia
	Silla giratoria con brazos y ruedas	1	3	3		3				
	Armario altura 200 X 80 x 40 cm.	1	1	1		1				
	Cajonera de tres cajones con ruedas	1	1	1		1				
	Silla fija	2	0							
	Papelera	1	1		1	1				
Seniors con despachos compartidos 18	Mesa de trabajo de 140 x 80 x 74 cm.	1	1	1		1			perchero pie	secretaria apoyo facultativo
	Silla giratoria con brazos y ruedas	1	1	1		1			mesita auxiliar rectangular de 80 cm	
	Armario altura 200 X 80 x 40 cm.	1	0						cajoneras sin ruedas	
	Cajonera de tres cajones con ruedas	1	3	3				3	1001001965007	
	Silla fija	2	0							
	Papelera	1	1		1	1				
Seniors con despachos compartidos 19	Mesa de trabajo de 140 x 80 x 74 cm.	1	1	1		1				secretaria
	Silla giratoria con brazos y ruedas	1	0							
	Armario altura 200 X 80 x 40 cm.	1	2	2		2				
	Cajonera de tres cajones con ruedas	1	0							
	Silla fija	2	2	2				2	1001002582306 /1001002384203	
	Papelera	1	1		1	1				
Seniors con despachos compartidos 20	Mesa de trabajo de 140 x 80 x 74 cm.	1	1	1		1			perchero pie	jefe de serv cirugía general
	Silla giratoria con brazos y ruedas	1	2	2		2			pizarra rotulador	
	Armario altura 200 X 80 x 40 cm.	1	2	2		2			2 silla fija con brazos	
	Cajonera de tres cajones con ruedas	1	2	2				2	1001001935806 /1001002938603	
	Silla fija	2	1	1		1				
	Papelera	1	1		1	1				
Seniors con despachos compartidos 21	Mesa de trabajo de 140 x 80 x 74 cm.	1	5	5		5			3 percheros pie	medicina interna Cajoneras deterioradas: 1001001939909/ 1001001939305 1001001939206
	Silla giratoria con brazos y ruedas	1	7	7		7			6 butacas pacientes	
	Armario altura 200 X 80 x 40 cm.	1	3	3		3			2 pizarras rotulador	
	Cajonera de tres cajones con ruedas	1	9	9				9		
	Silla fija	2	0							
	Papelera	1	2		2	2				

INSPECCIÓN MOBILIARIO DEL HOSPITAL										
EDIFICIO:	HOSPITAL INFANTA LEONOR	INCOSA			FECHA:		INSPECTOR:	Aniuska Martín		
EXPLOTADOR:	Hospital de Vallecas S.A.				HORA:		ACOMPaña AL INSPECTOR:			
SOPORTE MÉDICO - DESPACHOS MÉDICOS 2/4										
	Equipamiento de cada espacio	Unidades (Anexo VI)	Unidades existentes	Etiqueta		Estado			OBSERVACIONES Equipamiento	OBSERVACIONES Ubicación
				Si	No	Bueno	Roto	Deteriorado		
Seniors con despachos compartidos 22	Mesa de trabajo de 140 x 80 x 74 cm.	1	9	9		9			pizarra rotulador	cirugia
	Silla giratoria con brazos y ruedas	1	6	6		6			4 sillas fijas con brazos	
	Armario altura 200 X 80 x 40 cm.	1	0						8 sillas aula	
	Cajonera de tres cajones con ruedas	1	9	9				9	2 perchero pie	
	Silla fija	2	2	2		2				
	Papelera	1	3		3	3				
Seniors con despachos compartidos 23	Mesa de trabajo de 140 x 80 x 74 cm.	1	1	1		1			2 butacas	jefe servicio cirugia
	Silla giratoria con brazos y ruedas	1	1	1		1			pizarra rotulador	
	Armario altura 200 X 80 x 40 cm.	1	1	1		1			ala 1 m	
	Cajonera de tres cajones con ruedas	1	2	2		2			perchero pie	
	Silla fija	2	0						2 sillas fijas con brazos	
	Papelera	1	1		1	1				
Seniors con despachos compartidos 24	Mesa de trabajo de 140 x 80 x 74 cm.	1	2	2		2			pizarra rotulador	anatomía patológica adjuntos 1a planta
	Silla giratoria con brazos y ruedas	1	2	2		2			poyata	
	Armario altura 200 X 80 x 40 cm.	1	0						1 dispensador jabón	
	Cajonera de tres cajones con ruedas	1	2	2				2	1001001958801/ 1001001952900	
	Silla fija	2	0							
	Papelera	1	1		1	1				
Seniors con despachos compartidos 25	Mesa de trabajo de 140 x 80 x 74 cm.	1	5	5		5			2 sillas fijas con brazos	
	Silla giratoria con brazos y ruedas	1	3	3		3			1 perchero de pie et	
	Armario altura 200 X 80 x 40 cm.	1	2	2		2				
	Cajonera de tres cajones con ruedas	1	4	4		1		3	sin ruedas	
	Silla fija	2	0							
	Papelera	1	3		3	3				
Seniors con despachos compartidos 26	Mesa de trabajo de 140 x 80 x 74 cm.	1	7	7		7			4 perchero de pie Et	
	Silla giratoria con brazos y ruedas	1	5	5		5			1 porta suero rodado	
	Armario altura 200 X 80 x 40 cm.	1	4	4		4			2 estanterías 2,00 m	
	Cajonera de tres cajones con ruedas	1	6	6		2		4	sin ruedas	
	Silla fija	2	0							
	Papelera	1	4		4	4				
Seniors con despachos compartidos 27	Mesa de trabajo de 140 x 80 x 74 cm.	1	6	6		6			2 perchero de pie	
	Silla giratoria con brazos y ruedas	1	7	7		6		1	cd:1001002471309	
	Armario altura 200 X 80 x 40 cm.	1	1	1		1				
	Cajonera de tres cajones con ruedas	1	2	2				2	sin ruedas	
	Silla fija	2	13	13		11		2	1001002512903/ 1001002305703	
	Papelera	1	4		4	4				
Seniors con despachos compartidos 28	Mesa de trabajo de 140 x 80 x 74 cm.	1	5	5		2		3	cd: 1001001944309	
	Silla giratoria con brazos y ruedas	1	4	4		4			2 Perchero de pie	
	Armario altura 200 X 80 x 40 cm.	1	2	2		2				
	Cajonera de tres cajones con ruedas	1	5	5		5				
	Silla fija	2	1	1		1				
	Papelera	1	5		5	5				

INSPECCIÓN MOBILIARIO DEL HOSPITAL										
EDIFICIO:	HOSPITAL INFANTA LEONOR	INCOSA			FECHA:		INSPECTOR:	Aniuska Martín		
EXPLOTADOR:	Hospital de Vallecas S.A.				HORA:		ACOMPaña AL INSPECTOR:			
SOPORTE MÉDICO - DESPACHOS MÉDICOS 2/4										
	Equipamiento de cada espacio	Unidades (Anexo VI)	Unidades existentes	Etiqueta		Estado			OBSERVACIONES Equipamiento	OBSERVACIONES Ubicación
				Si	No	Bueno	Roto	Deteriorado		
Seniors con despachos compartidos 29	Mesa de trabajo de 140 x 80 x 74 cm.	1	2	2		2			1 silla fija con brazos	
	Silla giratoria con brazos y ruedas	1	2	2		2			1 perchero de pie et	
	Armario altura 200 X 80 x 40 cm.	1	3	3		3			1 negatoscopio de tres cuerpos	
	Cajonera de tres cajones con ruedas	1	0						4 butacas individuales	
	Silla fija	2	2	2		2			1 pizarra rotulador	
	Papelera	1	1		1	1				
Seniors con despachos compartidos 30	Mesa de trabajo de 140 x 80 x 74 cm.	1	8	8		8			1 taburete giratorio con ruedas et	1 mesa de reuniones de 2,50 m Cajoneras deterioradas: 100100940509/ 100100940608/ 1001001941209/ 100100940806
	Silla giratoria con brazos y ruedas	1	11	11		11			4 perchero de pie Et	
	Armario altura 200 X 80 x 40 cm.	1	3	3		3			3 sillas fijas con brazos	
	Cajonera de tres cajones con ruedas	1	9	9		3		6	1 pizarra rotulador	
	Silla fija	2	4	4		3		1	1001002332501	
	Papelera	1	4		4	4				
Seniors con despachos compartidos 31	Mesa de trabajo de 140 x 80 x 74 cm.	1	4	4		4			3 perchero de pie Et	
	Silla giratoria con brazos y ruedas	1	4	4		4			3 butacas individuales	
	Armario altura 200 X 80 x 40 cm.	1	2	2		2				
	Cajonera de tres cajones con ruedas	1	0							
	Silla fija	2	0							
	Papelera	1	3		3	3				
Seniors con despachos compartidos 32	Mesa de trabajo de 140 x 80 x 74 cm.	1	1	1		1			4 butacas individuales	Cajoneras deterioradas: 1001001932801/ 1001001932702 1001001932603/ 1001001948000
	Silla giratoria con brazos y ruedas	1	2	2		2				
	Armario altura 200 X 80 x 40 cm.	1	0							
	Cajonera de tres cajones con ruedas	1	4	4				4		
	Silla fija	2	0							
	Papelera	1	0							
Seniors con despachos compartidos 33	Mesa de trabajo de 140 x 80 x 74 cm.	1								No existe
	Silla giratoria con brazos y ruedas	1								
	Armario altura 200 X 80 x 40 cm.	1								
	Cajonera de tres cajones con ruedas	1								
	Silla fija	2								
	Papelera	1								
Seniors con despachos compartidos 34	Mesa de trabajo de 140 x 80 x 74 cm.	1								No existe
	Silla giratoria con brazos y ruedas	1								
	Armario altura 200 X 80 x 40 cm.	1								
	Cajonera de tres cajones con ruedas	1								
	Silla fija	2								
	Papelera	1								
Seniors con despachos compartidos 35	Mesa de trabajo de 140 x 80 x 74 cm.	1								No existe
	Silla giratoria con brazos y ruedas	1								
	Armario altura 200 X 80 x 40 cm.	1								
	Cajonera de tres cajones con ruedas	1								
	Silla fija	2								
	Papelera	1								

INSPECCIÓN MOBILIARIO DEL HOSPITAL

EDIFICIO:	HOSPITAL INFANTA LEONOR	INCOSA	FECHA:		INSPECTOR:	Aniuska Martín
EXPLOTADOR:	Hospital de Vallecas S.A.		HORA:		ACOMPaña AL INSPECTOR:	

SOPORTE MÉDICO - DESPACHOS MÉDICOS 2/4

	Equipamiento de cada espacio	Unidades (Anexo VI)	Unidades existentes	Etiqueta		Estado			OBSERVACIONES Equipamiento	OBSERVACIONES Ubicación
				Si	No	Bueno	Roto	Deteriorado		
Seniors con despachos compartidos 36	Mesa de trabajo de 140 x 80 x 74 cm.	1							No existe	
	Silla giratoria con brazos y ruedas	1								
	Armario altura 200 X 80 x 40 cm.	1								
	Cajonera de tres cajones con ruedas	1								
	Silla fija	2								
	Papelera	1								
Seniors con despachos compartidos 37	Mesa de trabajo de 140 x 80 x 74 cm.	1							No existe	
	Silla giratoria con brazos y ruedas	1								
	Armario altura 200 X 80 x 40 cm.	1								
	Cajonera de tres cajones con ruedas	1								
	Silla fija	2								
	Papelera	1								
Seniors con despachos compartidos 38	Mesa de trabajo de 140 x 80 x 74 cm.	1							No existe	
	Silla giratoria con brazos y ruedas	1								
	Armario altura 200 X 80 x 40 cm.	1								
	Cajonera de tres cajones con ruedas	1								
	Silla fija	2								
	Papelera	1								
Seniors con despachos compartidos 39	Mesa de trabajo de 140 x 80 x 74 cm.	1							No existe	
	Silla giratoria con brazos y ruedas	1								
	Armario altura 200 X 80 x 40 cm.	1								
	Cajonera de tres cajones con ruedas	1								
	Silla fija	2								
	Papelera	1								
Seniors con despachos compartidos 40	Mesa de trabajo de 140 x 80 x 74 cm.	1							No existe	
	Silla giratoria con brazos y ruedas	1								
	Armario altura 200 X 80 x 40 cm.	1								
	Cajonera de tres cajones con ruedas	1								
	Silla fija	2								
	Papelera	1								
Seniors con despachos compartidos 41	Mesa de trabajo de 140 x 80 x 74 cm.	1							No existe	
	Silla giratoria con brazos y ruedas	1								
	Armario altura 200 X 80 x 40 cm.	1								
	Cajonera de tres cajones con ruedas	1								
	Silla fija	2								
	Papelera	1								
Seniors con despachos compartidos 42	Mesa de trabajo de 140 x 80 x 74 cm.	1							No existe	
	Silla giratoria con brazos y ruedas	1								
	Armario altura 200 X 80 x 40 cm.	1								
	Cajonera de tres cajones con ruedas	1								
	Silla fija	2								
	Papelera	1								

INSPECCIÓN MOBILIARIO DEL HOSPITAL										
EDIFICIO:	HOSPITAL INFANTA LEONOR	INCOSA			FECHA:		INSPECTOR:	Aniuska Martín		
EXPLOTADOR:	Hospital de Vallecas S.A.				HORA:		ACOMPaña AL INSPECTOR:			
SOPORTE MÉDICO - DESPACHOS MÉDICOS 2/4										
	Equipamiento de cada espacio	Unidades (Anexo VI)	Unidades existentes	Etiqueta		Estado			OBSERVACIONES Equipamiento	OBSERVACIONES Ubicación
				Si	No	Bueno	Roto	Deteriorado		
Seniors con despachos compartidos 43	Mesa de trabajo de 140 x 80 x 74 cm.	1							No existe	
	Silla giratoria con brazos y ruedas	1								
	Armario altura 200 X 80 x 40 cm.	1								
	Cajonera de tres cajones con ruedas	1								
	Silla fija	2								
	Papelera	1								
Seniors con despachos compartidos 44	Mesa de trabajo de 140 x 80 x 74 cm.	1							No existe	
	Silla giratoria con brazos y ruedas	1								
	Armario altura 200 X 80 x 40 cm.	1								
	Cajonera de tres cajones con ruedas	1								
	Silla fija	2								
	Papelera	1								
Seniors con despachos compartidos 45	Mesa de trabajo de 140 x 80 x 74 cm.	1							No existe	
	Silla giratoria con brazos y ruedas	1								
	Armario altura 200 X 80 x 40 cm.	1								
	Cajonera de tres cajones con ruedas	1								
	Silla fija	2								
	Papelera	1								
			AUDITOR					RESPONSABLE INSTALACIÓN		

INSPECCIÓN MOBILIARIO DEL HOSPITAL										
EDIFICIO:	HOSPITAL INFANTA LEONOR	INCOSA			FECHA:		INSPECTOR:	Aniuska Martín		
EXPLOTADOR:	Hospital de Vallecas S.A.				HORA:		ACOMPaña AL INSPECTOR:			
SOPORTE MÉDICO - DESPACHOS MÉDICOS 4/4										
	Equipamiento de cada espacio	Unidades (Anexo VI)	Unidades existentes	Etiqueta		Estado			OBSERVACIONES Equipamiento	OBSERVACIONES Ubicación
				Si	No	Bueno	Roto	Deteriorado		
Salas de comisiones médicas	Armario altura 200 X 80 x 40 cm.	1								no existe
	Silla fija con brazos	4								
	Mesa reuniones 250 x 120 x 74 cm. (8 personas)	1								
	Papelera	1								
	Perchero de pie	1								
	Pizarra para rotulador de pared	1								
Salas de comisiones médicas	Armario altura 200 X 80 x 40 cm.	1								no existe
	Silla fija con brazos	4								
	Mesa reuniones 250 x 120 x 74 cm. (8 personas)	1								
	Papelera	1								
	Perchero de pie	1								
	Pizarra para rotulador de pared	1								
Secretarías médicas	Mesa de trabajo de 140 x 80 x 74 cm.	1	0							convertida en despacho
	Silla giratoria con brazos y ruedas	1	0							
	Armario altura 200 X 80 x 40 cm.	1	0							
	Cajonera de tres cajones con ruedas	1	0							
	Silla fija	1	0							
	Plafón de corcho	1	0							
	Papelera	1	0							
Secretarías médicas	Mesa de trabajo de 140 x 80 x 74 cm.	1							1 perchero de pie Et	Vacío
	Silla giratoria con brazos y ruedas	1								
	Armario altura 200 X 80 x 40 cm.	1								
	Cajonera de tres cajones con ruedas	1								
	Silla fija	1								
	Plafón de corcho	1								
	Papelera	1								
Secretarías médicas	Mesa de trabajo de 140 x 80 x 74 cm.	1							1 perchero de pie	Vacío
	Silla giratoria con brazos y ruedas	1							1 armario de 2 m	
	Armario altura 200 X 80 x 40 cm.	1								
	Cajonera de tres cajones con ruedas	1								
	Silla fija	1								
	Plafón de corcho	1								
	Papelera	1								
Secretarías médicas	Mesa de trabajo de 140 x 80 x 74 cm.	1								Vacío
	Silla giratoria con brazos y ruedas	1								
	Armario altura 200 X 80 x 40 cm.	1								
	Cajonera de tres cajones con ruedas	1								
	Silla fija	1								
	Plafón de corcho	1								
	Papelera	1								

INSPECCIÓN MOBILIARIO DEL HOSPITAL

EDIFICIO:	HOSPITAL INFANTA LEONOR	INCOSA	FECHA:		INSPECTOR:	Aniuska Martín
EXPLOTADOR:	Hospital de Vallecas S.A.		HORA:		ACOMPaña AL INSPECTOR:	

SOPORTE MÉDICO - DESPACHOS MÉDICOS 4/4

	Equipamiento de cada espacio	Unidades (Anexo VI)	Unidades existentes	Etiqueta		Estado			OBSERVACIONES Equipamiento	OBSERVACIONES Ubicación
				Sí	No	Bueno	Roto	Deteriorado		
Secretarías médicas	Mesa de trabajo de 140 x 80 x 74 cm.	1							Vacío	
	Silla giratoria con brazos y ruedas	1								
	Armario altura 200 X 80 x 40 cm.	1								
	Cajonera de tres cajones con ruedas	1								
	Silla fija	1								
	Plafón de corcho	1								
	Papelera	1								
Salas de reuniones 1	Armario altura 74 x 80 x 40 cm.	1	0						neumo	
	Silla fija con brazos	8	0							
	Mesa reuniones 250 x 120 x 74 cm. (8 personas)	1	0							
	Papelera	1	1	1		1				
	Perchero de pie	1	0							
	Pizarra para rotulador de pared	1	0							
Salas de reuniones 2	Armario altura 74 x 80 x 40 cm.	1	1	1		1				
	Silla fija con brazos	8	4	4		4				
	Mesa reuniones 250 x 120 x 74 cm. (8 personas)	1	1	1		1				
	Papelera	1	1		1	1				
	Perchero de pie	1	1	1		1				
	Pizarra para rotulador de pared	1	1		1	1				
Salas de reuniones 3	Armario altura 74 x 80 x 40 cm.	1	0					4 percheros pie	jefe servicio neurología cajonera de 3 cajones sin ruedas: 1001001954106 /1001001953507	
	Silla fija con brazos	8	0					4 sillas fijas con brazos		
	Mesa reuniones 250 x 120 x 74 cm. (8 personas)	1	0							
	Papelera	1	0							
	Perchero de pie	1	0							
	Pizarra para rotulador de pared	1	0							
Salas de reuniones 4	Armario altura 74 x 80 x 40 cm.	1	0					1 silla fija	Vacío	
	Silla fija con brazos	8	0							
	Mesa reuniones 250 x 120 x 74 cm. (8 personas)	1	0							
	Papelera	1	0							
	Perchero de pie	1	0							
	Pizarra para rotulador de pared	1	0							
Salas de reuniones 5	Armario altura 74 x 80 x 40 cm.	1							funciona como despacho	
	Silla fija con brazos	8								
	Mesa reuniones 250 x 120 x 74 cm. (8 personas)	1								
	Papelera	1								
	Perchero de pie	1								
	Pizarra para rotulador de pared	1								

INSPECCIÓN MOBILIARIO DEL HOSPITAL

EDIFICIO:	HOSPITAL INFANTA LEONOR	INCOSA	FECHA:		INSPECTOR:	Aniuska Martín
EXPLOTADOR:	Hospital de Vallecas S.A.		HORA:		ACOMPaña AL INSPECTOR:	

SOPORTE MÉDICO - DESPACHOS MÉDICOS 4/4

	Equipamiento de cada espacio	Unidades (Anexo VI)	Unidades existentes	Etiqueta		Estado			OBSERVACIONES Equipamiento	OBSERVACIONES Ubicación
				Sí	No	Bueno	Roto	Deteriorado		
Salas de reuniones 6	Armario altura 74 x 80 x 40 cm.	1	0						auditores	
	Silla fija con brazos	8	1	1		1				
	Mesa reuniones 250 x 120 x 74 cm. (8 personas)	1	0							
	Papelera	1	0							
	Perchero de pie	1	1	1		1				
	Pizarra para rotulador de pared	1	0							
Salas de reuniones 7	Armario altura 74 x 80 x 40 cm.	1	0					1 mesa redonda 120 cm	sala de reuniones anatomía patológica 1a planta	
	Silla fija con brazos	8	14	14		14		2 sillas giratorias con ruedas		
	Mesa reuniones 250 x 120 x 74 cm. (8 personas)	1	1	1		1		1 mesafde trabajo 140 cm		
	Papelera	1	1		1	1				
	Perchero de pie	1	0							
	Pizarra para rotulador de pared	1	1		1	1				
Salas de reuniones 8	Armario altura 74 x 80 x 40 cm.	1	0					3 sillas giratorias con brazos et		
	Silla fija con brazos	8	5	5		5		13 silla fija con brazos		
	Mesa reuniones 250 x 120 x 74 cm. (8 personas)	1	2	2		2				
	Papelera	1	1		1	1				
	Perchero de pie	1	4	4		4				
	Pizarra para rotulador de pared	1	0							
Salas de reuniones 9	Armario altura 74 x 80 x 40 cm.	1	2	2		2		1 mesa de reuniones de 3,50 metros et	1 cajonera de tres cajones det. 1001001932504	
	Silla fija con brazos	8	16	16		16		1 mesa de trabajo de 1,40 m et		
	Mesa reuniones 250 x 120 x 74 cm. (8 personas)	1	0					7 butacas individuales		
	Papelera	1	1		1	1		2 silla giratoria con brazos y ruedas		
	Perchero de pie	1	1	1		1				
	Pizarra para rotulador de pared	1	1	1		1		1 cubo basura de 12 L, sin tapa		
Salas de reuniones 10	Armario altura 74 x 80 x 40 cm.	1								
	Silla fija con brazos	8								
	Mesa reuniones 250 x 120 x 74 cm. (8 personas)	1								
	Papelera	1								
	Perchero de pie	1								
	Pizarra para rotulador de pared	1								
Aseos Personal	Dispensador de jabón	1	2		2	2			contabilizados baños	
	Cubo de basura con pedal 12L	1	0							
	Cubo de basura con pedal 5L	1	1		1	1				
	Dispensador de toallas de papel	1	2		2	2				
	Dispensador de papel higiénico rollo 200/300 m.	1	2		2	2				
	Colgador mural individual	1	2		2	2				
	Lavabo con repisa (elemento fijo)	1	2		2	2				
	Espejo encastrado (elemento fijo)	1	2		2	2				
Repisa para elementos de aseo (elemento fijo)	1	0								

INSPECCIÓN MOBILIARIO DEL HOSPITAL

EDIFICIO:	HOSPITAL INFANTA LEONOR	INCOSA	FECHA:		INSPECTOR:	Aniuska Martín
EXPLOTADOR:	Hospital de Vallecas S.A.		HORA:		ACOMPaña AL INSPECTOR:	

SOPORTE MÉDICO - DESPACHOS MÉDICOS 4/4

	Equipamiento de cada espacio	Unidades (Anexo VI)	Unidades existentes	Etiqueta		Estado			OBSERVACIONES Equipamiento	OBSERVACIONES Ubicación
				Sí	No	Bueno	Roto	Deteriorado		
Aseos Personal	Dispensador de jabón	1	2		2	2				contabilizados baños
	Cubo de basura con pedal 12L	1	1		1			1	sin tapa	
	Cubo de basura con pedal 5L	1	0							
	Dispensador de toallas de papel	1	2		2	2				
	Dispensador de papel higiénico rollo 200/300 m.	1	2		2	2				
	Colgador mural individual	1	2		2	2				
	Lavabo con repisa (elemento fijo)	1	2		2	2				
	Espejo encastrado (elemento fijo)	1	2		2	2				
	Repisa para elementos de aseo (elemento fijo)	1	0							
Aseos Personal	Dispensador de jabón	1	1		1	1				sin tapa
	Cubo de basura con pedal 12L	1	0							
	Cubo de basura con pedal 5L	1	1		1			1		
	Dispensador de toallas de papel	1	1		1	1				
	Dispensador de papel higiénico rollo 200/300 m.	1	2		2	2				
	Colgador mural individual	1	2		2	2				
	Lavabo con repisa (elemento fijo)	1	1		1	1				
	Espejo encastrado (elemento fijo)	1	1		1	1				
	Repisa para elementos de aseo (elemento fijo)	1	0							
Aseos Personal	Dispensador de jabón	1	1		1	1				
	Cubo de basura con pedal 12L	1	0							
	Cubo de basura con pedal 5L	1	0							
	Dispensador de toallas de papel	1	1		1	1				
	Dispensador de papel higiénico rollo 200/300 m.	1	2		2	2				
	Colgador mural individual	1	2		2	2				
	Lavabo con repisa (elemento fijo)	1	2		2	2				
	Espejo encastrado (elemento fijo)	1	1		1	1				
	Repisa para elementos de aseo (elemento fijo)	1	0							
			AUDITOR					RESPONSABLE INSTALACIÓN		

INSPECCIÓN MOBILIARIO DEL HOSPITAL

EDIFICIO:	HOSPITAL INFANTA LEONOR	INCOSA	FECHA:		INSPECTOR:	Aniuska Martín
EXPLOTADOR:	Hospital de Vallecas S.A.		HORA:		ACOMPaña AL INSPECTOR:	

SOPORTE MÉDICO - ZONA DE RESIDENCIA Y DORMITORIOS DE GUARDIA 1/2

	Equipamiento de cada espacio	Unidades (Anexo VI)	Unidades existentes	Etiqueta		Estado			OBSERVACIONES Equipamiento	OBSERVACIONES Ubicación
				Si	No	Bueno	Roto	Deteriorado		
Dormitorios individuales con baño 1	Cama individual	1	1		1	1			1 silla fija	digestivo
	Mesa de trabajo de 140 x 80 x 74 cm.	1	0						1 papeleras	
	Silla fija con brazos	1	0							
	Mesita de noche	1	1		1	1				
	Armario guardaropa 200 x 80 x 40 cm.	1	1	1		1				
	Luz para mesita de noche	1	0							
	Dispensador de jabón	1	1		1	1				
	Cubo de basura con pedal 12L	1	0							
	Cortinaje de ducha	1	0							
	Sujeta toallas de ducha	1	1		1	1				
	Dispensador de papel higiénico rollo 200/300 m.	1	1		1	1				
	Colgador mural individual	1	1		1	1				
Dormitorios individuales con baño 2	Cama individual	1	1		1	1			1 papeleras	
	Mesa de trabajo de 140 x 80 x 74 cm.	1	0							
	Silla fija con brazos	1	0							
	Mesita de noche	1	1		1	1				
	Armario guardaropa 200 x 80 x 40 cm.	1	1	1		1				
	Luz para mesita de noche	1	0							
	Dispensador de jabón	1	1		1	1				
	Cubo de basura con pedal 12L	1	0							
	Cortinaje de ducha	1	0							
	Sujeta toallas de ducha	1	1		1	1				
	Dispensador de papel higiénico rollo 200/300 m.	1	1		1	1				
	Colgador mural individual	1	1		1	1				
Dormitorios individuales con baño 3	Cama individual	1	1		1	1			1 silla fija	
	Mesa de trabajo de 140 x 80 x 74 cm.	1	0						1 papeleras	
	Silla fija con brazos	1	0							
	Mesita de noche	1	1		1	1				
	Armario guardaropa 200 x 80 x 40 cm.	1	1	1		1				
	Luz para mesita de noche	1	0							
	Dispensador de jabón	1	1		1	1				
	Cubo de basura con pedal 12L	1	0							
	Cortinaje de ducha	1	0							
	Sujeta toallas de ducha	1	1		1	1				
	Dispensador de papel higiénico rollo 200/300 m.	1	1		1	1				
	Colgador mural individual	1	1		1	1				
Dormitorios individuales con baño 4	Cama individual	1	1		1	1			1 papeleras	
	Mesa de trabajo de 140 x 80 x 74 cm.	1	0							
	Silla fija con brazos	1	0							
	Mesita de noche	1	1		1	1				
	Armario guardaropa 200 x 80 x 40 cm.	1	0							
	Luz para mesita de noche	1	0							
	Dispensador de jabón	1	1		1	1				
	Cubo de basura con pedal 12L	1	0							
	Cortinaje de ducha	1	0							
	Sujeta toallas de ducha	1	1		1	1				
	Dispensador de papel higiénico rollo 200/300 m.	1	1		1	1				
	Colgador mural individual	1	1		1	1				

INSPECCIÓN MOBILIARIO DEL HOSPITAL

EDIFICIO:	HOSPITAL INFANTA LEONOR	INCOSA	FECHA:		INSPECTOR:	Aniuska Martín
EXPLOTADOR:	Hospital de Vallecas S.A.		HORA:		ACOMPaña AL INSPECTOR:	

SOPORTE MÉDICO - ZONA DE RESIDENCIA Y DORMITORIOS DE GUARDIA 1/2

	Equipamiento de cada espacio	Unidades (Anexo VI)	Unidades existentes	Etiqueta		Estado			OBSERVACIONES Equipamiento	OBSERVACIONES Ubicación
				Si	No	Bueno	Roto	Deteriorado		
Dormitorios individuales con baño 5	Cama individual	1	1		1	1			1 papelera	
	Mesa de trabajo de 140 x 80 x 74 cm.	1	0						1 silla fija	
	Silla fija con brazos	1	0							
	Mesita de noche	1	1		1	1				
	Armario guardaropa 200 x 80 x 40 cm.	1	1	1		1				
	Luz para mesita de noche	1	0							
	Dispensador de jabón	1	1		1	1				
	Cubo de basura con pedal 12L	1	0							
	Cortinaje de ducha	1	0							
	Sujeta toallas de ducha	1	1		1	1				
	Dispensador de papel higiénico rollo 200/300 m.	1	1		1	1				
	Colgador mural individual	1	1		1	1				
Dormitorios individuales con baño 6	Cama individual	1	1		1	1			1 papelera	
	Mesa de trabajo de 140 x 80 x 74 cm.	1	1	1		1				
	Silla fija con brazos	1	0							
	Mesita de noche	1	1		1	1				
	Armario guardaropa 200 x 80 x 40 cm.	1	1	1		1				
	Luz para mesita de noche	1	0							
	Dispensador de jabón	1	1		1	1				
	Cubo de basura con pedal 12L	1	0							
	Cortinaje de ducha	1	1		1	1				
	Sujeta toallas de ducha	1	1		1	1				
	Dispensador de papel higiénico rollo 200/300 m.	1	1		1	1				
	Colgador mural individual	1	1		1	1				
Dormitorios individuales con baño 7	Cama individual	1	2		2	2			1 silla fija	
	Mesa de trabajo de 140 x 80 x 74 cm.	1	0						1 papelera	
	Silla fija con brazos	1	1	1		1			1 perchero pie	
	Mesita de noche	1	1		1	1				
	Armario guardaropa 200 x 80 x 40 cm.	1	1	1		1				
	Luz para mesita de noche	1	0							
	Dispensador de jabón	1	1		1	1				
	Cubo de basura con pedal 12L	1	0							
	Cortinaje de ducha	1	0							
	Sujeta toallas de ducha	1	1		1	1				
	Dispensador de papel higiénico rollo 200/300 m.	1	1		1	1				
	Colgador mural individual	1	1		1	1				
Dormitorios individuales con baño 8	Cama individual	1	1		1	1			1 silla fija	
	Mesa de trabajo de 140 x 80 x 74 cm.	1	1	1		1			1 papelera	
	Silla fija con brazos	1	0							
	Mesita de noche	1	1		1	1				
	Armario guardaropa 200 x 80 x 40 cm.	1	1	1		1				
	Luz para mesita de noche	1	0							
	Dispensador de jabón	1	1		1	1				
	Cubo de basura con pedal 12L	1	0							
	Cortinaje de ducha	1	0							
	Sujeta toallas de ducha	1	1		1	1				
	Dispensador de papel higiénico rollo 200/300 m.	1	1		1	1				
	Colgador mural individual	1	1		1	1				

INSPECCIÓN MOBILIARIO DEL HOSPITAL

EDIFICIO:	HOSPITAL INFANTA LEONOR	INCOSA	FECHA:		INSPECTOR:	Aniuska Martín
EXPLOTADOR:	Hospital de Vallecas S.A.		HORA:		ACOMPaña AL INSPECTOR:	

SOPORTE MÉDICO - ZONA DE RESIDENCIA Y DORMITORIOS DE GUARDIA 1/2

	Equipamiento de cada espacio	Unidades (Anexo VI)	Unidades existentes	Etiqueta		Estado			OBSERVACIONES Equipamiento	OBSERVACIONES Ubicación
				Si	No	Bueno	Roto	Deteriorado		
Dormitorios individuales con baño 9	Cama individual	1	1		1	1			1 silla fija	
	Mesa de trabajo de 140 x 80 x 74 cm.	1	0						1 papelera	
	Silla fija con brazos	1	0							
	Mesita de noche	1	1		1	1				
	Armario guardaropa 200 x 80 x 40 cm.	1	0							
	Luz para mesita de noche	1	0							
	Dispensador de jabón	1	1		1	1				
	Cubo de basura con pedal 12L	1	0							
	Cortinaje de ducha	1	0							
	Sujeta toallas de ducha	1	1		1	1				
	Dispensador de papel higiénico rollo 200/300 m.	1	1		1	1				
	Colgador mural individual	1	1		1	1				
Dormitorios individuales con baño 10	Cama individual	1	2		2	2			1 silla fija	
	Mesa de trabajo de 140 x 80 x 74 cm.	1	0						1 papelera	
	Silla fija con brazos	1	0							
	Mesita de noche	1	1		1	1				
	Armario guardaropa 200 x 80 x 40 cm.	1	1	1		1				
	Luz para mesita de noche	1	0							
	Dispensador de jabón	1	1		1	1				
	Cubo de basura con pedal 12L	1	0							
	Cortinaje de ducha	1	0							
	Sujeta toallas de ducha	1	0							
	Dispensador de papel higiénico rollo 200/300 m.	1	1		1	1				
	Colgador mural individual	1	1		1	1				
Dormitorios individuales con baño 11	Cama individual	1	1		1	1			1 silla fija	
	Mesa de trabajo de 140 x 80 x 74 cm.	1	1	1		1			1 papelera	
	Silla fija con brazos	1	0							
	Mesita de noche	1	1		1	1				
	Armario guardaropa 200 x 80 x 40 cm.	1	1	1		1				
	Luz para mesita de noche	1	0							
	Dispensador de jabón	1	1		1	1				
	Cubo de basura con pedal 12L	1	0							
	Cortinaje de ducha	1	0							
	Sujeta toallas de ducha	1	1		1	1				
	Dispensador de papel higiénico rollo 200/300 m.	1	1		1	1				
	Colgador mural individual	1	1		1	1				
Dormitorios individuales con baño 12	Cama individual	1	1		1	1			1 silla fija	
	Mesa de trabajo de 140 x 80 x 74 cm.	1	1	1		1			1 papelera	
	Silla fija con brazos	1	0							
	Mesita de noche	1	1		1	1				
	Armario guardaropa 200 x 80 x 40 cm.	1	1	1		1				
	Luz para mesita de noche	1	0							
	Dispensador de jabón	1	1		1	1				
	Cubo de basura con pedal 12L	1	0							
	Cortinaje de ducha	1	0							
	Sujeta toallas de ducha	1	1		1	1				
	Dispensador de papel higiénico rollo 200/300 m.	1	1		1	1				
	Colgador mural individual	1	1		1	1				

INSPECCIÓN MOBILIARIO DEL HOSPITAL

EDIFICIO:	HOSPITAL INFANTA LEONOR	INCOSA	FECHA:		INSPECTOR:	Aniuska Martín
EXPLOTADOR:	Hospital de Vallecas S.A.		HORA:		ACOMPaña AL INSPECTOR:	

SOPORTE MÉDICO - ZONA DE RESIDENCIA Y DORMITORIOS DE GUARDIA 1/2

	Equipamiento de cada espacio	Unidades (Anexo VI)	Unidades existentes	Etiqueta		Estado			OBSERVACIONES Equipamiento	OBSERVACIONES Ubicación
				Si	No	Bueno	Roto	Deteriorado		
Dormitorios individuales con baño 13	Cama individual	1	1		1	1			1 silla fija	
	Mesa de trabajo de 140 x 80 x 74 cm.	1	1	1		1			1 papelera	
	Silla fija con brazos	1	0						1 perchero pie	
	Mesita de noche	1	1		1	1				
	Armario guardaropa 200 x 80 x 40 cm.	1	1	1		1				
	Luz para mesita de noche	1	0							
	Dispensador de jabón	1	1		1	1				
	Cubo de basura con pedal 12L	1	0							
	Cortinaje de ducha	1	0							
	Sujeta toallas de ducha	1	1		1	1				
	Dispensador de papel higiénico rollo 200/300 m.	1	1		1	1				
	Colgador mural individual	1	1		1	1				
Dormitorios individuales con baño 14	Cama individual	1	1		1	1			1 silla fija	
	Mesa de trabajo de 140 x 80 x 74 cm.	1	1	1		1			1 papelera	
	Silla fija con brazos	1	0						1 perchero pie	
	Mesita de noche	1	1		1	1				
	Armario guardaropa 200 x 80 x 40 cm.	1	1	1		1				
	Luz para mesita de noche	1	0							
	Dispensador de jabón	1	1		1	1				
	Cubo de basura con pedal 12L	1	0							
	Cortinaje de ducha	1	0							
	Sujeta toallas de ducha	1	1		1	1				
	Dispensador de papel higiénico rollo 200/300 m.	1	1		1	1				
	Colgador mural individual	1	1		1	1				
Dormitorios individuales con baño 15	Cama individual	1	1		1	1			1 silla fija	
	Mesa de trabajo de 140 x 80 x 74 cm.	1	1	1		1			1 papelera	
	Silla fija con brazos	1	0							
	Mesita de noche	1	1		1	1				
	Armario guardaropa 200 x 80 x 40 cm.	1	1	1		1				
	Luz para mesita de noche	1	0							
	Dispensador de jabón	1	1		1	1				
	Cubo de basura con pedal 12L	1	0							
	Cortinaje de ducha	1	0							
	Sujeta toallas de ducha	1	1		1	1				
	Dispensador de papel higiénico rollo 200/300 m.	1	1		1	1				
	Colgador mural individual	1	1		1	1				
Dormitorios individuales con baño 16	Cama individual	1	1		1	1			1 silla fija	
	Mesa de trabajo de 140 x 80 x 74 cm.	1	1	1		1			1 papelera	
	Silla fija con brazos	1	0							
	Mesita de noche	1	1		1	1				
	Armario guardaropa 200 x 80 x 40 cm.	1	1	1		1				
	Luz para mesita de noche	1	0							
	Dispensador de jabón	1	1		1	1				
	Cubo de basura con pedal 12L	1	0							
	Cortinaje de ducha	1	0							
	Sujeta toallas de ducha	1	1		1	1				
	Dispensador de papel higiénico rollo 200/300 m.	1	1		1	1				
	Colgador mural individual	1	1		1	1				

INSPECCIÓN MOBILIARIO DEL HOSPITAL

EDIFICIO:	HOSPITAL INFANTA LEONOR	INCOSA	FECHA:		INSPECTOR:	Aniuska Martín
EXPLOTADOR:	Hospital de Vallecas S.A.		HORA:		ACOMPaña AL INSPECTOR:	

SOPORTE MÉDICO - ZONA DE RESIDENCIA Y DORMITORIOS DE GUARDIA 1/2

	Equipamiento de cada espacio	Unidades (Anexo VI)	Unidades existentes	Etiqueta		Estado			OBSERVACIONES Equipamiento	OBSERVACIONES Ubicación
				Si	No	Bueno	Roto	Deteriorado		
Dormitorios individuales con baño 17	Cama individual	1	1		1	1			1 silla fija	
	Mesa de trabajo de 140 x 80 x 74 cm.	1	0						1 papeleras	
	Silla fija con brazos	1	1	1		1				
	Mesita de noche	1	1		1	1				
	Armario guardaropa 200 x 80 x 40 cm.	1	1	1		1				
	Luz para mesita de noche	1	0							
	Dispensador de jabón	1	1		1	1				
	Cubo de basura con pedal 12L	1	0							
	Cortinaje de ducha	1	0							
	Sujeta toallas de ducha	1	1		1	1				
	Dispensador de papel higiénico rollo 200/300 m.	1	1		1	1				
	Colgador mural individual	1	1		1	1				
Dormitorios individuales con baño 18	Cama individual	1	1		1	1			1 papeleras	
	Mesa de trabajo de 140 x 80 x 74 cm.	1	0							
	Silla fija con brazos	1	0							
	Mesita de noche	1	1		1	1				
	Armario guardaropa 200 x 80 x 40 cm.	1	1	1		1				
	Luz para mesita de noche	1	0							
	Dispensador de jabón	1	1		1	1				
	Cubo de basura con pedal 12L	1	0							
	Cortinaje de ducha	1	0							
	Sujeta toallas de ducha	1	1		1	1				
	Dispensador de papel higiénico rollo 200/300 m.	1	1		1	1				
	Colgador mural individual	1	1		1	1				
Dormitorios individuales con baño 19	Cama individual	1	1		1	1			1 silla fija	
	Mesa de trabajo de 140 x 80 x 74 cm.	1	1	1		1			1 papeleras	
	Silla fija con brazos	1	0							
	Mesita de noche	1	1		1	1				
	Armario guardaropa 200 x 80 x 40 cm.	1	0							
	Luz para mesita de noche	1	0							
	Dispensador de jabón	1	1		1	1				
	Cubo de basura con pedal 12L	1	0							
	Cortinaje de ducha	1	0							
	Sujeta toallas de ducha	1	1		1	1				
	Dispensador de papel higiénico rollo 200/300 m.	1	1		1	1				
	Colgador mural individual	1	1		1	1				
Dormitorios individuales con baño 20	Cama individual	1	1		1	1			1 silla fija	
	Mesa de trabajo de 140 x 80 x 74 cm.	1	1	1		1			1 papeleras	
	Silla fija con brazos	1	0							
	Mesita de noche	1	1		1	1				
	Armario guardaropa 200 x 80 x 40 cm.	1	1	1		1				
	Luz para mesita de noche	1	0							
	Dispensador de jabón	1	1		1	1				
	Cubo de basura con pedal 12L	1	0							
	Cortinaje de ducha	1	0							
	Sujeta toallas de ducha	1	1		1	1				
	Dispensador de papel higiénico rollo 200/300 m.	1	1		1	1				
	Colgador mural individual	1	1		1	1				

INSPECCIÓN MOBILIARIO DEL HOSPITAL

EDIFICIO:	HOSPITAL INFANTA LEONOR	INCOSA				FECHA:		INSPECTOR:	Aniuska Martín	
EXPLOTADOR:	Hospital de Vallecas S.A.					HORA:		ACOMPaña AL INSPECTOR:		
SOPORTE MÉDICO - ZONA DE RESIDENCIA Y DORMITORIOS DE GUARDIA 1/2										
	Equipamiento de cada espacio	Unidades (Anexo VI)	Unidades existentes	Etiqueta		Estado			OBSERVACIONES Equipamiento	OBSERVACIONES Ubicación
				Si	No	Bueno	Roto	Deteriorado		
Dormitorios individuales con baño 21	Cama individual	1	1		1	1			1 silla fija	
	Mesa de trabajo de 140 x 80 x 74 cm.	1	0						1 papelera	
	Silla fija con brazos	1	0							
	Mesita de noche	1	1		1	1				
	Armario guardaropa 200 x 80 x 40 cm.	1	1	1		1				
	Luz para mesita de noche	1	0							
	Dispensador de jabón	1	1		1	1				
	Cubo de basura con pedal 12L	1	0							
	Cortinaje de ducha	1	0							
	Sujeta toallas de ducha	1	1		1	1				
	Dispensador de papel higiénico rollo 200/300 m.	1	1		1	1				
	Colgador mural individual	1	1		1	1				
Dormitorios individuales con baño 22	Cama individual	1	1		1	1				
	Mesa de trabajo de 140 x 80 x 74 cm.	1	1	1						
	Silla fija con brazos	1	0							
	Mesita de noche	1	1		1	1				
	Armario guardaropa 200 x 80 x 40 cm.	1	1	1		1				
	Luz para mesita de noche	1	0							
	Dispensador de jabón	1	1		1	1				
	Cubo de basura con pedal 12L	1	0							
	Cortinaje de ducha	1	0							
	Sujeta toallas de ducha	1	0							
	Dispensador de papel higiénico rollo 200/300 m.	1	1		1	1				
	Colgador mural individual	1	1		1	1				
Dormitorios individuales con baño 23	Cama individual	1	1		1	1				
	Mesa de trabajo de 140 x 80 x 74 cm.	1	1	1		1			1 papelera	
	Silla fija con brazos	1	1	1		1				
	Mesita de noche	1	1		1	1				
	Armario guardaropa 200 x 80 x 40 cm.	1	1	1		1				
	Luz para mesita de noche	1	0							
	Dispensador de jabón	1	1		1	1				
	Cubo de basura con pedal 12L	1	0							
	Cortinaje de ducha	1	0							
	Sujeta toallas de ducha	1	1		1	1				
	Dispensador de papel higiénico rollo 200/300 m.	1	1		1	1				
	Colgador mural individual	1	1		1	1				
Dormitorios individuales con baño 24	Cama individual	1	1		1	1			1 silla fija	
	Mesa de trabajo de 140 x 80 x 74 cm.	1	1	1		1			1 papelera	
	Silla fija con brazos	1	0							
	Mesita de noche	1	1		1	1				
	Armario guardaropa 200 x 80 x 40 cm.	1	1	1		1				
	Luz para mesita de noche	1	0							
	Dispensador de jabón	1	1		1	1				
	Cubo de basura con pedal 12L	1	0							
	Cortinaje de ducha	1	0							
	Sujeta toallas de ducha	1	1		1	1				
	Dispensador de papel higiénico rollo 200/300 m.	1	1		1	1				
	Colgador mural individual	1	1		1	1				

INSPECCIÓN MOBILIARIO DEL HOSPITAL

EDIFICIO:	HOSPITAL INFANTA LEONOR	INCOSA	FECHA:		INSPECTOR:	Aniuska Martín
EXPLOTADOR:	Hospital de Vallecas S.A.		HORA:		ACOMPaña AL INSPECTOR:	

SOPORTE MÉDICO - ZONA DE RESIDENCIA Y DORMITORIOS DE GUARDIA 1/2

	Equipamiento de cada espacio	Unidades (Anexo VI)	Unidades existentes	Etiqueta		Estado			OBSERVACIONES Equipamiento	OBSERVACIONES Ubicación
				Si	No	Bueno	Roto	Deteriorado		
Dormitorios individuales con baño 25	Cama individual	1	1		1	1			1 silla fija	
	Mesa de trabajo de 140 x 80 x 74 cm.	1	1	1		1			1 papelera	
	Silla fija con brazos	1	0							
	Mesita de noche	1	1		1	1				
	Armario guardaropa 200 x 80 x 40 cm.	1	1	1		1				
	Luz para mesita de noche	1	0							
	Dispensador de jabón	1	1		1	1				
	Cubo de basura con pedal 12L	1	0							
	Cortinaje de ducha	1	0							
	Sujeta toallas de ducha	1	1		1	1				
	Dispensador de papel higiénico rollo 200/300 m.	1	1		1	1				
	Colgador mural individual	1	1		1	1				
Dormitorios individuales con baño 26	Cama individual	1	1		1	1			1 silla fija	
	Mesa de trabajo de 140 x 80 x 74 cm.	1	1	1		1			1 papelera	
	Silla fija con brazos	1	0							
	Mesita de noche	1	1		1	1				
	Armario guardaropa 200 x 80 x 40 cm.	1	1	1		1				
	Luz para mesita de noche	1	0							
	Dispensador de jabón	1	1		1	1				
	Cubo de basura con pedal 12L	1	0							
	Cortinaje de ducha	1	0							
	Sujeta toallas de ducha	1	1		1	1				
	Dispensador de papel higiénico rollo 200/300 m.	1	1		1	1				
	Colgador mural individual	1	1		1	1				
Dormitorios individuales con baño 27	Cama individual	1	2		2	2			1 papelera	antigua sala de estar
	Mesa de trabajo de 140 x 80 x 74 cm.	1	1	1		1				
	Silla fija con brazos	1	1	1		1				
	Mesita de noche	1	1		1	1				
	Armario guardaropa 200 x 80 x 40 cm.	1	1	1		1				
	Luz para mesita de noche	1	0							
	Dispensador de jabón	1	1		1	1				
	Cubo de basura con pedal 12L	1	0							
	Cortinaje de ducha	1	0							
	Sujeta toallas de ducha	1	1		1	1				
	Dispensador de papel higiénico rollo 200/300 m.	1	1		1	1				
	Colgador mural individual	1	1		1	1				
Dormitorios individuales con baño 28	Cama individual	1	1		1	1			1 silla fija	
	Mesa de trabajo de 140 x 80 x 74 cm.	1	1	1		1			1 papelera	
	Silla fija con brazos	1	0							
	Mesita de noche	1	1		1	1				
	Armario guardaropa 200 x 80 x 40 cm.	1	1	1		1				
	Luz para mesita de noche	1	0							
	Dispensador de jabón	1	1		1	1				
	Cubo de basura con pedal 12L	1	0							
	Cortinaje de ducha	1	0							
	Sujeta toallas de ducha	1	1		1	1				
	Dispensador de papel higiénico rollo 200/300 m.	1	1		1	1				
	Colgador mural individual	1	1		1	1				

INSPECCIÓN MOBILIARIO DEL HOSPITAL

EDIFICIO:	HOSPITAL INFANTA LEONOR	INCOSA	FECHA:		INSPECTOR:	Aniuska Martín
EXPLOTADOR:	Hospital de Vallecas S.A.		HORA:		ACOMPaña AL INSPECTOR:	

SOPORTE MÉDICO - ZONA DE RESIDENCIA Y DORMITORIOS DE GUARDIA 1/2

	Equipamiento de cada espacio	Unidades (Anexo VI)	Unidades existentes	Etiqueta		Estado			OBSERVACIONES Equipamiento	OBSERVACIONES Ubicación
				Si	No	Bueno	Roto	Deteriorado		
Dormitorios individuales con baño 29	Cama individual	1	1		1	1			1 silla fija	
	Mesa de trabajo de 140 x 80 x 74 cm.	1	1	1		1			1 carro de transp. ropa sucia	
	Silla fija con brazos	1	0						1 papelera	
	Mesita de noche	1	1		1	1			1 perchero pie	
	Armario guardaropa 200 x 80 x 40 cm.	1	1	1		1				
	Luz para mesita de noche	1	0							
	Dispensador de jabón	1	1		1	1				
	Cubo de basura con pedal 12L	1	0							
	Cortinaje de ducha	1	0							
	Sujeta toallas de ducha	1	1		1	1				
	Dispensador de papel higiénico rollo 200/300 m.	1	1		1	1				
	Colgador mural individual	1	1		1	1				
Dormitorios individuales con baño 30	Cama individual	1	1		1	1			1 silla fija	residentes urgencias
	Mesa de trabajo de 140 x 80 x 74 cm.	1	1	1		1			1 silla giratoria con ruedas	
	Silla fija con brazos	1	0						1 papelera	
	Mesita de noche	1	1		1	1				
	Armario guardaropa 200 x 80 x 40 cm.	1	1	1		1				
	Luz para mesita de noche	1	0							
	Dispensador de jabón	1	1		1	1				
	Cubo de basura con pedal 12L	1	0							
	Cortinaje de ducha	1	0							
	Sujeta toallas de ducha	1	1		1	1				
	Dispensador de papel higiénico rollo 200/300 m.	1	1		1	1				
	Colgador mural individual	1	1		1	1				
			AUDITOR			RESPONSABLE INSTALACIÓN				

INSPECCIÓN MOBILIARIO DEL HOSPITAL										
EDIFICIO:	HOSPITAL INFANTA LEONOR	INCOSA			FECHA:		INSPECTOR:	Aniuska Martín		
EXPLOTADOR:	Hospital de Vallecas S.A.				HORA:		ACOMPaña AL INSPECTOR:			
SOPORTE MÉDICO - ZONA DE RESIDENCIA Y DORMITORIOS DE GUARDIA 2/2										
	Equipamiento de cada espacio	Unidades (Anexo VI)	Unidades existentes	Etiqueta		Estado			OBSERVACIONES Equipamiento	OBSERVACIONES Ubicación
				Si	No	Bueno	Roto	Deteriorado		
Sala de estar	Asiento modular confortable	6	0						2 camas individuales	Son habitaciones de médico de guardia
	Mesa rectangular baja 120 x 60	1	0							
	Silla fija con brazos	4	0							
	Cubo de basura con pedal 12L	1	0							
	TV de 25"	1	0							
	Soporte elevado para TV	1	0							
	Paragüero	1	0							
	Perchero de pie	1	0							
	Cafetera expres de una salida	1	0							
	Frigorífico 80L	1	0							
Sala de estar	Asiento modular confortable	6	0						1 cama individual	Son habitaciones de médico de guardia
	Mesa rectangular baja 120 x 60	1	0							
	Silla fija con brazos	4	1	1		1				
	Cubo de basura con pedal 12L	1	0							
	TV de 25"	1	0							
	Soporte elevado para TV	1	0							
	Paragüero	1	0							
	Perchero de pie	1	0							
	Cafetera expres de una salida	1	0							
	Frigorífico 80L	1	0							
Almacén de lencería	Carro de lencería	1	0							
Almacén de lencería	Carro de lencería	1	1		1	1			2 carros transporte ropa sucia	
Almacén de utensilios de limpieza	Carro de limpieza	1	1		1	1			1 silla fija	
	Estantería de pared de 3 estantes	1	2		2	2				
Almacén de utensilios de limpieza	Carro de limpieza	1	1		1	1				
	Estantería de pared de 3 estantes	1	0							
			AUDITOR					RESPONSABLE INSTALACIÓN		

INSPECCIÓN MOBILIARIO DEL HOSPITAL

EDIFICIO:	HOSPITAL INFANTA LEONOR	INCOSA	FECHA:	10/01/2018	INSPECTOR:	Juan Carlos
EXPLOTADOR:	Hospital de Vallecas S.A.		HORA:	9:00	ACOMPaña AL INSPECTOR:	

GESTIÓN DE PACIENTES - ADMISIONES - ZONA DE APOYO DE INTEGRACIÓN Y PARTICIPACIÓN CIUDADANA 1/3

	Equipamiento de cada espacio	Unidades (Anexo VI)	Unidades existentes	Etiqueta		Estado			OBSERVACIONES Equipamiento	OBSERVACIONES Ubicación
				Si	No	Bueno	Roto	Deteriorado		
Despacho asociación	Mesa de trabajo de 140 x 80 x 74 cm.	1	1	1		1				asociación española contra el cáncer. 2da planta. satélite D
	Silla giratoria con brazos y ruedas	1	1	1		1				
	Armario altura 200 X 80 x 40 cm.	1	0							
	Cajonera de tres cajones con ruedas	1	1	1				1	sin ruedas	
	Silla fija	2	2	2		2			1 pizarra de pared	
	Papelera	1	1		1	1			1 perchero pie	
Despacho asociación	Mesa de trabajo de 140 x 80 x 74 cm.	1	1	1		1				caritas sótano satélite D
	Silla giratoria con brazos y ruedas	1	1	1		1				
	Armario altura 200 X 80 x 40 cm.	1	0							
	Cajonera de tres cajones con ruedas	1	1	1		1				
	Silla fija	2	4	2	2	4				
	Papelera	1	0						2 percheros de pie	
Despacho asociación	Mesa de trabajo de 140 x 80 x 74 cm.	1								
	Silla giratoria con brazos y ruedas	1								
	Armario altura 200 X 80 x 40 cm.	1								
	Cajonera de tres cajones con ruedas	1								
	Silla fija	2								
	Papelera	1								
Despacho asociación	Mesa de trabajo de 140 x 80 x 74 cm.	1								
	Silla giratoria con brazos y ruedas	1								
	Armario altura 200 X 80 x 40 cm.	1								
	Cajonera de tres cajones con ruedas	1								
	Silla fija	2								
	Papelera	1								
Despacho asociación	Mesa de trabajo de 140 x 80 x 74 cm.	1								
	Silla giratoria con brazos y ruedas	1								
	Armario altura 200 X 80 x 40 cm.	1								
	Cajonera de tres cajones con ruedas	1								
	Silla fija	2								
	Papelera	1								
Aula grande	Mesa cabecera aula 250 x 90 x 74 cm.	1								
	Silla fija con brazos	60								
	Papelera	1								
	Perchero de pie	1								
	Pizarra para rotulador de pared	1								
	Pantalla proyección	1								

INSPECCIÓN MOBILIARIO DEL HOSPITAL										
EDIFICIO:	HOSPITAL INFANTA LEONOR	INCOSA			FECHA:	10/01/2018	INSPECTOR:		Juan Carlos	
EXPLOTADOR:	Hospital de Vallecas S.A.				HORA:	9:00	ACOMPaña AL INSPECTOR:			
GESTIÓN DE PACIENTES - ADMISIONES - ZONA DE APOYO DE INTEGRACIÓN Y PARTICIPACIÓN CIUDADANA 1/3										
	Equipamiento de cada espacio	Unidades (Anexo VI)	Unidades existentes	Etiqueta		Estado			OBSERVACIONES Equipamiento	OBSERVACIONES Ubicación
				Si	No	Bueno	Roto	Deteriorado		
Almacén material asociaciones	Estantería metálica 5/6 niveles ML	5								
	Escalera con tres peldaños y pies aislantes	1								
Sala de espera	Conjunto lineal de asientos y mesitas	44								
	Papelera para sala de espera	4								
	Jardinera	4								
	TV de 25"	4								
	Cuadro decoración pared	6								
	Soporte para posters de campañas	2								
	Expositor de folletos	2								
Aseos públicos	Dispensador de jabón	1								
	Cubo de basura con pedal 12L	1								
	Cubo de basura con pedal 5L	1								
	Secamanos eléctrico	1								
	Dispensador de papel higiénico rollo 200/300 m.	1								
	Colgador mural individual	1								
	Lavabo con repisa (elemento fijo)	1								
	Espejo encastrado (elemento fijo)	1								
	Repisa para elementos de aseo (elemento fijo)	1								
Aseos públicos	Dispensador de jabón	1								
	Cubo de basura con pedal 12L	1								
	Cubo de basura con pedal 5L	1								
	Secamanos eléctrico	1								
	Dispensador de papel higiénico rollo 200/300 m.	1								
	Colgador mural individual	1								
	Lavabo con repisa (elemento fijo)	1								
	Espejo encastrado (elemento fijo)	1								
	Repisa para elementos de aseo (elemento fijo)	1								
			AUDITOR					RESPONSABLE INSTALACIÓN		

INSPECCIÓN MOBILIARIO DEL HOSPITAL										
EDIFICIO:	HOSPITAL INFANTA LEONOR	INCOSA			FECHA:	09/01/2018	INSPECTOR:	Juan Carlos		
EXPLOTADOR:	Hospital de Vallecas S.A.				HORA:	9:00	ACOMPaña AL INSPECTOR:			
GESTIÓN DE PACIENTES - ADMISIONES - ADMISIÓN HOSPITALIZACIÓN 2/3										
	Equipamiento de cada espacio	Unidades (Anexo VI)	Unidades existentes	Etiqueta		Estado			OBSERVACIONES Equipamiento	OBSERVACIONES Ubicación
				Si	No	Bueno	Roto	Deteriorado		
Sala de espera	Sillas modulares	15	3	3		3			de 4 asientos	sala de espera de atención al paciente y trabajo social
	Mesita auxiliar rectangular de 80 x 50 cm.	2	0						mesa de trabajo 140 cm	
	Cuadro decoración pared	3	0							
	Jardinera	2	0							
	Soporte para posters de campañas	2	0							
	Expositor de folletos	1	0							
	Papelera	2	1		1	1				
Zona de atención al paciente	Mesa de trabajo de 140 x 80 x 74 cm.	4	4	4		4				atención al paciente 02
	Cajonera colgante de dos cajones	4	0						4 cajoneras de 3 cajones con ruedas	
	Silla giratoria con brazos y ruedas	4	3	3		2		1		
	Silla fija	8	3	3		3				
	Armario altura 125 X 80 x 40 cm.	4	0						1 armario 200 cm con puertas	
	Papelera	4	2		2	2				
	Mamparas separadoras	3	0							
Despacho asistente social	Silla giratoria con brazos y ruedas	1	0							atención al paciente 03
	Silla fija	2	3	3		3				
	Mesa de trabajo de 140 x 80 x 74 cm.	1	2	2		2				
	Cajonera colgante de dos cajones	1	0						1 cajonera de 3 cajones sin ruedas	
	Armario altura 200 X 80 x 40 cm.	1	0							
	Papelera	1	1		1	1			1 perchero pie	
Despacho asistente social	Silla giratoria con brazos y ruedas	1	2	2		2				atención al pacientes 05
	Silla fija	2	3	3		3				
	Mesa de trabajo de 140 x 80 x 74 cm.	1	2	2		2				
	Cajonera colgante de dos cajones	1	0						1 cajonera de 3 cajones con ruedas	
	Armario altura 200 X 80 x 40 cm.	1	0							
	Papelera	1	0							
Área de trabajo administrativo	Mesa de trabajo de 140 x 80 x 74 cm.	3	3	3		3			1 mesita auxiliar 80 cm	trabajo social 04
	Cajonera colgante de dos cajones	3	0						3 cajoneras de 3 cajones con ruedas	
	Silla giratoria con brazos y ruedas	3	3	2	1	3				
	Silla fija	3	2	2		2			2 sillas fijas con brazos	
	Armario altura 125 X 80 x 40 cm.	3	0						perchero de pie	
	Papelera	3	2		2	2				
			AUDITOR					RESPONSABLE INSTALACIÓN		

INSPECCIÓN MOBILIARIO DEL HOSPITAL										
EDIFICIO:	HOSPITAL INFANTA LEONOR	INCOSA			FECHA:	09/01/2018	INSPECTOR:	Juan Carlos		
EXPLOTADOR:	Hospital de Vallecas S.A.				HORA:	10:00	ACOMPaña AL INSPECTOR:			
GESTIÓN DE PACIENTES - ADMISIONES - CAJA, BIBLIOTECA DE PACIENTES Y OTROS ESPACIOS 3/3										
	Equipamiento de cada espacio	Unidades (Anexo VI)	Unidades existentes	Etiqueta		Estado			OBSERVACIONES Equipamiento	OBSERVACIONES Ubicación
				Si	No	Bueno	Roto	Deteriorado		
Caja Fuerte	Equipamiento técnico específico	1	0							no hay caja fuerte
Área de trabajo	Mesa de trabajo de 140 x 80 x 74 cm.	1	16	16		16			2 mesita auxiliar de 80 cm	sala de admisiones. planta baja. satellite
	Cajonera colgante de dos cajones	1	0						12 cajoneras de 3 cajones sin ruedas	
	Silla giratoria con brazos y ruedas	1	10	10		8		2		
	Silla fija	1	0						1 jardinera	
	Armario altura 200 X 80 x 40 cm.	1	2	2		2			3 armarios 125 cm	
	Papelera	1	10	10		10			perchero pie	
Biblioteca de pacientes	Armario de biblioteca de 200 x 80 x 40 cm de ancho	12	0						12 mesas de trabajo 140 cm, 8 cajoneras con 3 cajones sin ruedas. 2 armarios 200 cm de puertas. 1 armario de 74 cm. 5 sillas giratorias con brazos y ruedas. 8 sillas giratorias sin etiqueta, 2 perchero pie. 1 silla fija sin brazos sin etiqueta. 1 silla fija con brazos	actualmente es la sala de suministros. planta baja. satélite A
Aseos públicos	Dispensador de jabón	1	1		1	1				
	Cubo de basura con pedal 12L	1	1		1	1				
	Cubo de basura con pedal 5L	1	0							
	Secamanos eléctrico	1	1		1	1				
	Dispensador de papel higiénico rollo 200/300 m.	1	1		1	1				
	Colgador mural individual	1	1		1	1				
	Lavabo con repisa (elemento fijo)	1	1		1	1				
	Espejo encastrado (elemento fijo)	1	1		1	1				
Repisa para elementos de aseo (elemento fijo)	1	0								
Aseos públicos	Dispensador de jabón	1	1		1	1				
	Cubo de basura con pedal 12L	1	0							
	Cubo de basura con pedal 5L	1	0							
	Secamanos eléctrico	1	1		1	1				
	Dispensador de papel higiénico rollo 200/300 m.	1	1		1	1				
	Colgador mural individual	1	0							
	Lavabo con repisa (elemento fijo)	1	1		1	1				
	Espejo encastrado (elemento fijo)	1	1		1	1				
	Repisa para elementos de aseo (elemento fijo)	1	0							
Aseos públicos adaptados	Dispensador de jabón	1	1		1	1				
	Cubo de basura con pedal 12L	1	1		1	1				
	Cubo de basura con pedal 5L	1	0							
	Secamanos eléctrico	1	1		1	1				
	Dispensador de papel higiénico rollo 200/300 m.	1	1		1	1				
	Colgador mural individual	1	1		1	1				
	Lavabo con repisa (elemento fijo)	1	1		1	1				
	Espejo encastrado (elemento fijo)	1	1		1	1				
	Repisa para elementos de aseo (elemento fijo)	1	0							
Barra soporte lateral pared	1	2		2	2					

INSPECCIÓN MOBILIARIO DEL HOSPITAL										
EDIFICIO:	HOSPITAL INFANTA LEONOR	INCOSA			FECHA:	09/01/2018	INSPECTOR:		Juan Carlos	
EXPLOTADOR:	Hospital de Vallecas S.A.				HORA:	10:00	ACOMPaña AL INSPECTOR:			
GESTIÓN DE PACIENTES - ADMISIONES - CAJA, BIBLIOTECA DE PACIENTES Y OTROS ESPACIOS 3/3										
	Equipamiento de cada espacio	Unidades (Anexo VI)	Unidades existentes	Etiqueta		Estado			OBSERVACIONES Equipamiento	OBSERVACIONES Ubicación
				Si	No	Bueno	Roto	Deteriorado		
Despachos	Silla giratoria con brazos y ruedas	1	3	2	1	2		1	fotocopiadora	despacho del supervisor de admision. planta baja. satélite A 1 mesa redonda 1,20m
	Silla fija	1	0						2 sillas fijas con brazos	
	Mesa de trabajo de 140 x 80 x 74 cm.	1	2	2		2			2 cajoneras con ruedas, 1 sin ruedas	
	Armario altura 200 X 80 x 40 cm.	1	2	2		2			1 jardinera	
	Papelera	1	1		1	1			1 perchero pie	
Despachos	Silla giratoria con brazos y ruedas	1	5	4	1	4		1	4 cajoneras de 3 cajones con ruedas	despacho de admisión gestión de camas y continuidad asistencial. planta baja. satélite A
	Silla fija	1	0						1 perchero pie	
	Mesa de trabajo de 140 x 80 x 74 cm.	1	1	1		1				
	Armario altura 200 X 80 x 40 cm.	1	2	2		2				
	Papelera	1	2		2	2				
Despachos	Silla giratoria con brazos y ruedas	1								
	Silla fija	1								
	Mesa de trabajo de 140 x 80 x 74 cm.	1								
	Armario altura 200 X 80 x 40 cm.	1								
	Papelera	1								
Despachos	Silla giratoria con brazos y ruedas	1								
	Silla fija	1								
	Mesa de trabajo de 140 x 80 x 74 cm.	1								
	Armario altura 200 X 80 x 40 cm.	1								
	Papelera	1								
Despachos	Silla giratoria con brazos y ruedas	1								
	Silla fija	1								
	Mesa de trabajo de 140 x 80 x 74 cm.	1								
	Armario altura 200 X 80 x 40 cm.	1								
	Papelera	1								
Sala de trabajo voluntarios	Mesa de trabajo de 140 x 80 x 74 cm.	1								
	Cajonera colgante de dos cajones	1								
	Silla giratoria con brazos y ruedas	1								
	Silla fija	1								
	Armario altura 125 X 80 x 40 cm.	1								
	Papelera	1								
Central telefónica	Silla giratoria con brazos y ruedas	1	4	4		4				planta baja. satélite A
	Silla fija	1	1	1		1				
	Mesa de trabajo de 140 x 80 x 74 cm.	1	4	4		4				
	Armario altura 200 X 80 x 40 cm.	1	0							
	Papelera	1	2		2	2			2 percheros de pie	
	Cajonera colgante de dos cajones	1	0						2 cajoneras con ruedas y 2 sin ruedas	
			AUDITOR					RESPONSABLE INSTALACIÓN		

INSPECCIÓN MOBILIARIO DEL HOSPITAL										
EDIFICIO:	HOSPITAL INFANTA LEONOR	INCOSA			FECHA:	09/01/2018	INSPECTOR:	Juan Carlos García		
EXPLOTADOR:	Hospital de Vallecas S.A.				HORA:	11:00	ACOMPaña AL INSPECTOR:			
GESTIÓN DE PACIENTES - VESTÍBULO Y ARCHIVO DE HISTÓRIAS CLÍNICAS										
	Equipamiento de cada espacio	Unidades (Anexo VI)	Unidades existentes	Etiqueta		Estado			OBSERVACIONES Equipamiento	OBSERVACIONES Ubicación
				Si	No	Bueno	Roto	Deteriorado		
Punto de información	Mostrador de recepción de 200-240 cm.	1	1		1	1			mayor de 240 cm	
	Cajonera de mostrador	1	0						cajonera de 3 cajones sin ruedas	
	Silla giratoria con brazos y ruedas alta	1	0						taburete giratorio con ruedas	
	Armario altura 125 X 80 x 40 cm.	1	1	1		1			2 sillas fijas con brazos	
	Silla giratoria con brazos y ruedas	1	2	2		1		1	2 mesas de trabajo de 140 cm	
	Papelera	1	1	1		1			1 silla fija	
	Reloj de pared con fecha	1	0							
Cajero automático	Equipamiento técnico específico	1	0							
Teléfonos públicos	Equipamiento técnico específico	1	1			1				
Teléfonos públicos	Equipamiento técnico específico	1	1			1				
Teléfonos públicos	Equipamiento técnico específico	1	0							
Teléfonos públicos	Equipamiento técnico específico	1	0							
Teléfonos públicos	Equipamiento técnico específico	1	0							
Aseos públicos	Dispensador de jabón	1	1		1	1				
	Cubo de basura con pedal 12L	1	0							
	Cubo de basura con pedal 5L	1	0							
	Secamanos eléctrico	1	1		1	1				
	Dispensador de papel higiénico rollo 200/300 m.	1	2		2	1		1		
	Colgador mural individual	1	2		2	2				
	Lavabo con repisa (elemento fijo)	1	1		1	1				
	Espejo encastrado (elemento fijo)	1	1		1	1				
	Repisa para elementos de aseo (elemento fijo)	1	0							
Aseos públicos	Dispensador de jabón	1	1		1	1				
	Cubo de basura con pedal 12L	1	0							
	Cubo de basura con pedal 5L	1	0							
	Secamanos eléctrico	1	1		1	1				
	Dispensador de papel higiénico rollo 200/300 m.	1	2		2	2				
	Colgador mural individual	1	2		2	1	1			
	Lavabo con repisa (elemento fijo)	1	1		1	1				
	Espejo encastrado (elemento fijo)	1	1		1	1				
	Repisa para elementos de aseo (elemento fijo)	1	0							
Aseos públicos	Dispensador de jabón	1	1		1	1				
	Cubo de basura con pedal 12L	1	0							
	Cubo de basura con pedal 5L	1	0							
	Secamanos eléctrico	1	1		1	1				
	Dispensador de papel higiénico rollo 200/300 m.	1	2		2	1		1		
	Colgador mural individual	1	2		2	2				
	Lavabo con repisa (elemento fijo)	1	1		1	1				
	Espejo encastrado (elemento fijo)	1	1		1	1				
	Repisa para elementos de aseo (elemento fijo)	1	0							

INSPECCIÓN MOBILIARIO DEL HOSPITAL										
EDIFICIO:	HOSPITAL INFANTA LEONOR	INCOSA			FECHA:	09/01/2018	INSPECTOR:		Juan Carlos García	
EXPLOTADOR:	Hospital de Vallecas S.A.				HORA:	11:00	ACOMPaña AL INSPECTOR:			
GESTIÓN DE PACIENTES - VESTÍBULO Y ARCHIVO DE HISTÓRIAS CLÍNICAS										
	Equipamiento de cada espacio	Unidades (Anexo VI)	Unidades existentes	Etiqueta		Estado			OBSERVACIONES Equipamiento	OBSERVACIONES Ubicación
				Si	No	Bueno	Roto	Deteriorado		
Aseos públicos	Dispensador de jabón	1	1		1	1				
	Cubo de basura con pedal 12L	1	0							
	Cubo de basura con pedal 5L	1	0							
	Secamanos eléctrico	1	1		1	1				
	Dispensador de papel higiénico rollo 200/300 m.	1	2		2	1		1		
	Colgador mural individual	1	1		1	1				
	Lavabo con repisa (elemento fijo)	1	1		1	1				
	Espejo encastrado (elemento fijo)	1	1		1	1				
	Repisa para elementos de aseo (elemento fijo)	1	0							
Aseos públicos adaptados	Dispensador de jabón	1	1		1	1				
	Cubo de basura con pedal 12L	1	1		1			1		
	Cubo de basura con pedal 5L	1	0							
	Secamanos eléctrico	1	1		1	1				
	Dispensador de papel higiénico rollo 200/300 m.	1	0							
	Colgador mural individual	1	1		1	1				
	Lavabo con repisa (elemento fijo)	1	1		1	1				
	Espejo encastrado (elemento fijo)	1	1		1	1				
	Repisa para elementos de aseo (elemento fijo)	1	0							
Barra soporte lateral pared	1	2		2	2					
Aseos públicos adaptados	Dispensador de jabón	1	1		1	1				
	Cubo de basura con pedal 12L	1	1		1	1				
	Cubo de basura con pedal 5L	1	0							
	Secamanos eléctrico	1	1		1	1				
	Dispensador de papel higiénico rollo 200/300 m.	1	1		1	1				
	Colgador mural individual	1	0							
	Lavabo con repisa (elemento fijo)	1	1		1	1				
	Espejo encastrado (elemento fijo)	1	1		1	1				
	Repisa para elementos de aseo (elemento fijo)	1	1		1	1				
Barra soporte lateral pared	1	2		2	2					
Kiosko	Equipamiento técnico específico	1	0							ortopedia para farmacia
Floristería	Equipamiento técnico específico	1	0							centro de estética oncológica
Lotería	Equipamiento técnico específico	1	0							centro de audición
Archivo de historias clínicas	Equipamiento técnico específico	1	0							
			AUDITOR					RESPONSABLE INSTALACIÓN		

INSPECCIÓN MOBILIARIO DEL HOSPITAL										
EDIFICIO:	HOSPITAL INFANTA LEONOR	INCOSA			FECHA:	09/01/2018	INSPECTOR:	Juan Carlos		
EXPLOTADOR:	Hospital de Vallecas S.A.				HORA:	12:00	ACOMPaña AL INSPECTOR:			
GESTIÓN DE PACIENTES - ASISTENCIA RELIGIOSA										
	Equipamiento de cada espacio	Unidades (Anexo VI)	Unidades existentes	Etiqueta		Estado			OBSERVACIONES Equipamiento	OBSERVACIONES Ubicación
				Si	No	Bueno	Roto	Deteriorado		
Despacho	Armario altura 200 X 80 x 40 cm.	1	0							despacho de iglesia evangélica
	Mesa de trabajo de 140 x 80 x 74 cm.	1	1	1		1				
	Cajonera colgante de dos cajones	1	0							
	Silla giratoria con brazos y ruedas	1	0							
	Silla fija	2	11	11		11				
	Papelera	1	1	1		1				
Despacho	Armario altura 200 X 80 x 40 cm.	1	0						1 armario 74 cm	despacho de iglesia católica
	Mesa de trabajo de 140 x 80 x 74 cm.	1	1	1		1			1 perchero pie	
	Cajonera colgante de dos cajones	1	0						cajonera de 3 cajones con ruedas	
	Silla giratoria con brazos y ruedas	1	1	1		1				
	Silla fija	2	2	2		2				
	Papelera	1	1	1		1				
Sala de preparación del culto	Armario modular 200x40x100 cms	3	0							1 sala de preparación de culto
	Mesa de trabajo de 140 x 80 x 74 cm.	2	0						2 estanterías metálicas 5/6	
	Armario ropero modular	2	0							
Sala de preparación del culto	Armario modular 200x40x100 cms	3								
	Mesa de trabajo de 140 x 80 x 74 cm.	2								
	Armario ropero modular	2								
Sala de culto	Mesa de trabajo de 140 x 80 x 74 cm.	1	0							1 sala de culto
	Altar	1	1		1	1				
	Sillas fijas apilables sin brazos	70	32	32		32			10 sillas fijas con brazos	
Sala de culto	Mesa de trabajo de 140 x 80 x 74 cm.	1								
	Altar	1								
	Sillas fijas apilables sin brazos	70								
Dormitorio y aseo religioso	Cama individual	1	1		1	1				
	Mesa de trabajo de 140 x 80 x 74 cm.	1	1	1		1				
	Silla fija con brazos	1	1	1		1				
	Mesita de noche	1	1	1		1				
	Armario guardaropa 200 x 80 x 40 cm.	1	1	1		1				
	Luz para mesita de noche	1	0							
	Dispensador de jabón	1	1		1	1				
	Cubo de basura con pedal 12L	1	0							
	Cortinaje de ducha	1	0							
	Sujeta toallas de ducha	1	1		1	1				
	Dispensador de papel higiénico rollo 200/300 m.	1	1		1	1				
Colgador mural individual	1	0								
			AUDITOR					RESPONSABLE INSTALACIÓN		

INSPECCIÓN MOBILIARIO DEL HOSPITAL										
EDIFICIO:	HOSPITAL INFANTA LEONOR	INCOSA			FECHA:	09/01/2018	INSPECTOR:	Juan Carlos		
EXPLOTADOR:	Hospital de Vallecas S.A.				HORA:	13:00	ACOMPaña AL INSPECTOR:			
GESTIÓN DE PACIENTES - ZONA DE AUTOPSIAS										
	Equipamiento de cada espacio	Unidades (Anexo VI)	Unidades existentes	Etiqueta		Estado			OBSERVACIONES Equipamiento	OBSERVACIONES Ubicación
				Si	No	Bueno	Roto	Deteriorado		
Puestos sala de autopsias	Negatoscopio de tres cuerpos	1	1	1				1	no funciona	
	Balanza de 10 kilos	1	1		1					
	Litera para transporte de cadáveres	1	0							
	Palangana con soporte y ruedas	1	0							
	Mesa de autopsias	1	1		1	1				
	Poyatas (Equipamiento fijo)	1	1		1	1				
Puestos sala de autopsias	Negatoscopio de tres cuerpos	1	0						1 armario vitrina de 80cm	
	Balanza de 10 kilos	1	0							
	Litera para transporte de cadáveres	1	0							
	Palangana con soporte y ruedas	1	0							
	Mesa de autopsias	1	1		1	1				
	Poyatas (Equipamiento fijo)	1	1		1	1				
Puestos cámaras frigoríficas	Cámara de cadáveres de 6 cuerpos	1	1		1	1				son 4 cámaras frgorificas
Puestos cámaras frigoríficas	Cámara de cadáveres de 6 cuerpos	1	1		1	1				
Puestos cámaras frigoríficas	Cámara de cadáveres de 6 cuerpos	1	1		1	1				
Puestos cámaras frigoríficas	Cámara de cadáveres de 6 cuerpos	1	1		1	1				
Puestos cámaras frigoríficas	Cámara de cadáveres de 6 cuerpos	1								
Puestos cámaras frigoríficas	Cámara de cadáveres de 6 cuerpos	1								
Puestos cámaras frigoríficas	Cámara de cadáveres de 6 cuerpos	1								
Puestos cámaras frigoríficas	Cámara de cadáveres de 6 cuerpos	1								
Sala de preparación de cadáveres	Mesa de preparación de cadáveres	1	1		1	1				
	Dispensador de jabón	1	0						carro de transporte de ropa sucia	
	Cubo de basura con pedal 12L	1	1		1	1				
	Vitrina estantería fija	1	0							
	Palangana con soporte y ruedas	1	0							
	Pileta encastrada (elemento fijo)	1	0							

INSPECCIÓN MOBILIARIO DEL HOSPITAL										
EDIFICIO:	HOSPITAL INFANTA LEONOR	INCOSA			FECHA:	09/01/2018	INSPECTOR:		Juan Carlos	
EXPLOTADOR:	Hospital de Vallecas S.A.				HORA:	13:00	ACOMPaña AL INSPECTOR:			
GESTIÓN DE PACIENTES - ZONA DE AUTOPSIAS										
	Equipamiento de cada espacio	Unidades (Anexo VI)	Unidades existentes	Etiqueta		Estado			OBSERVACIONES Equipamiento	OBSERVACIONES Ubicación
				Si	No	Bueno	Roto	Deteriorado		
Zona Sucia	Dispensador de jabón	1	0							
	Dispensador de toallas de papel	1	1		1	1				
	Cubo de basura con tapa basculante de 50L	1	0						1 poyata	
Aseos Personal	Dispensador de jabón	1	1		1	1				
	Cubo de basura con pedal 12L	1	0							
	Cubo de basura con pedal 5L	1	2		2	2				
	Dispensador de toallas de papel	1	1		1	1				
	Dispensador de papel higiénico rollo 200/300 m.	1	2		2	2				
	Colgador mural individual	1	2		2	2				
	Lavabo con repisa (elemento fijo)	1	1		1	1				
	Espejo encastrado (elemento fijo)	1	1		1	1				
Repisa para elementos de aseo (elemento fijo)	1	1		1	1					
Aseos Personal	Dispensador de jabón	1								zona de ducha. 2 colgadores murales individuales y 2 sujetas toallas
	Cubo de basura con pedal 12L	1								
	Cubo de basura con pedal 5L	1								
	Dispensador de toallas de papel	1								
	Dispensador de papel higiénico rollo 200/300 m.	1								
	Colgador mural individual	1								
	Lavabo con repisa (elemento fijo)	1								
	Espejo encastrado (elemento fijo)	1								
Repisa para elementos de aseo (elemento fijo)	1									
			AUDITOR				RESPONSABLE INSTALACIÓN			

INSPECCIÓN MOBILIARIO DEL HOSPITAL										
EDIFICIO:	HOSPITAL INFANTA LEONOR	INCOSA			FECHA:	09/01/2018	INSPECTOR:	Juan Carlos		
EXPLOTADOR:	Hospital de Vallecas S.A.				HORA:	13:30	ACOMPaña AL INSPECTOR:			
GESTIÓN DE PACIENTES - ZONA DE DUELO										
	Equipamiento de cada espacio	Unidades (Anexo VI)	Unidades existentes	Etiqueta		Estado			OBSERVACIONES Equipamiento	OBSERVACIONES Ubicación
				Si	No	Bueno	Roto	Deteriorado		
Despacho funeraria	Armario altura 200 X 80 x 40 cm.	1								los 3 despachos de funeraria también son utilizados como almacén
	Mesa de trabajo de 140 x 80 x 74 cm.	1								
	Cajonera colgante de dos cajones	1								
	Silla giratoria con brazos y ruedas	1								
	Silla fija	2								
	Papelera	1								
Despacho funeraria	Armario altura 200 X 80 x 40 cm.	1								despachos funerarias utilizadas como almacén
	Mesa de trabajo de 140 x 80 x 74 cm.	1								
	Cajonera colgante de dos cajones	1								
	Silla giratoria con brazos y ruedas	1								
	Silla fija	2								
	Papelera	1								
Despacho funeraria	Armario altura 200 X 80 x 40 cm.	1								
	Mesa de trabajo de 140 x 80 x 74 cm.	1								
	Cajonera colgante de dos cajones	1								
	Silla giratoria con brazos y ruedas	1								
	Silla fija	2								
	Papelera	1								
Aseos públicos	Dispensador de jabón	1	0							
	Cubo de basura con pedal 12L	1	0							
	Cubo de basura con pedal 5L	1	0							
	Secamanos eléctrico	1	0							
	Dispensador de papel higiénico rollo 200/300 m.	1	1		1	1				
	Colgador mural individual	1	1		1	1				
	Lavabo con repisa (elemento fijo)	1	1		1	1				
	Espejo encastrado (elemento fijo)	1	1		1	1				
	Repisa para elementos de aseo (elemento fijo)	1	0							
Aseos públicos	Dispensador de jabón	1	0							
	Cubo de basura con pedal 12L	1	0							
	Cubo de basura con pedal 5L	1	1		1	1				
	Secamanos eléctrico	1	0							
	Dispensador de papel higiénico rollo 200/300 m.	1	1		1	1				
	Colgador mural individual	1	1		1	1				
	Lavabo con repisa (elemento fijo)	1	1		1	1				
	Espejo encastrado (elemento fijo)	1	1		1	1				
	Repisa para elementos de aseo (elemento fijo)	1	0							
			AUDITOR					RESPONSABLE INSTALACIÓN		

INSPECCIÓN MOBILIARIO DEL HOSPITAL										
EDIFICIO:	HOSPITAL INFANTA LEONOR	INCOSA			FECHA:	09/01/2018	INSPECTOR:	Juan Carlos		
EXPLOTADOR:	Hospital de Vallecas S.A.				HORA:	15:00	ACOMPaña AL INSPECTOR:			
FORMACIÓN Y DOCENCIA - ZONA DOCENCIA										
	Equipamiento de cada espacio	Unidades (Anexo VI)	Unidades existentes	Etiqueta		Estado			OBSERVACIONES Equipamiento	OBSERVACIONES Ubicación
				Si	No	Bueno	Roto	Deteriorado		
Aulas pequeñas	Mesa cabecera aula 250 x 90 x 74 cm.	1	2		2	2			Existen 3 aulas grandes no hay aula pequeñas	
	Silla fija con brazos	30	45		45	45				
	Papelera	1	1		1	1				
	Perchero de pie	1	1	1		1				
	Pizarra para rotulador de pared	1	1	1		1				
Aulas pequeñas	Mesa cabecera aula 250 x 90 x 74 cm.	1								
	Silla fija con brazos	30								
	Papelera	1								
	Perchero de pie	1								
	Pizarra para rotulador de pared	1								
Aulas pequeñas	Mesa cabecera aula 250 x 90 x 74 cm.	1								
	Silla fija con brazos	30								
	Papelera	1								
	Perchero de pie	1								
	Pizarra para rotulador de pared	1								
Aulas pequeñas	Mesa cabecera aula 250 x 90 x 74 cm.	1								
	Silla fija con brazos	30								
	Papelera	1								
	Perchero de pie	1								
	Pizarra para rotulador de pared	1								
Aula grande	Mesa cabecera aula 250 x 90 x 74 cm.	1	1		1	1				
	Silla fija con brazos	60	30	30		30				
	Papelera	1	1		1	1				
	Perchero de pie	1	1	1		1				
	Pizarra para rotulador de pared	1	1	1		1				
	Pantalla proyección	1	0							
Aula grande	Mesa cabecera aula 250 x 90 x 74 cm.	1	2		2	2				
	Silla fija con brazos	60	52	52		52				
	Papelera	1	1		1	1				
	Perchero de pie	1	1	1		1				
	Pizarra para rotulador de pared	1	1	1		1				
	Pantalla proyección	1	0							
Aula informática	Mesa de trabajo de 140 x 80 x 74 cm.	1	8	8		8		1 perchero pie		
	Cajonera colgante de dos cajones	1	0					3 silla fija con brazos		
	Silla giratoria con brazos y ruedas	1	5	5		5				
	Mesa de trabajo de 160 x 80 x 74 cm.	8	0							
	Silla fija	30	0							
	Pizarra para rotulador de pared	1	1	1		1				
Papelera	1	1		1	1					

INSPECCIÓN MOBILIARIO DEL HOSPITAL

EDIFICIO:	HOSPITAL INFANTA LEONOR	INCOSA	FECHA:	09/01/2018	INSPECTOR:	Juan Carlos
EXPLOTADOR:	Hospital de Vallecas S.A.		HORA:	15:00	ACOMPaña AL INSPECTOR:	

FORMACIÓN Y DOCENCIA - ZONA DOCENCIA

	Equipamiento de cada espacio	Unidades (Anexo VI)	Unidades existentes	Etiqueta		Estado			OBSERVACIONES Equipamiento	OBSERVACIONES Ubicación	
				Si	No	Bueno	Roto	Deteriorado			
Aula informática	Mesa de trabajo de 140 x 80 x 74 cm.	1	9	9		9					
	Cajonera colgante de dos cajones	1	0								
	Silla giratoria con brazos y ruedas	1	20	20		20					
	Mesa de trabajo de 160 x 80 x 74 cm.	8	0								
	Silla fija	30	0								
	Pizarra para rotulador de pared	1	0								
	Papelera	1	1		1	1					
Aulas demostraciones enfermería	Mesa cabecera aula 250 x 90 x 74 cm.	1	0								
	Silla fija con brazos	30	35	22	13	35					
	Papelera	1	1		1	1					
	Perchero de pie	1	0								
	Pizarra para rotulador de pared	1	1	1		1					
Aulas demostraciones enfermería	Mesa cabecera aula 250 x 90 x 74 cm.	1	0						1 mesa reuniones 250 cm	sala de reuniones	
	Silla fija con brazos	30	0								
	Papelera	1	1		1	1					
	Perchero de pie	1	1	1		1					
	Pizarra para rotulador de pared	1	1	1		1				10 sillas giratorias con brazos y ruedas	
Salón de actos y conferencias	Instalación fija específica	1	1			1					
			AUDITOR					RESPONSABLE INSTALACIÓN			

INSPECCIÓN MOBILIARIO DEL HOSPITAL										
EDIFICIO:	HOSPITAL INFANTA LEONOR	INCOSA			FECHA:	09/01/2018	INSPECTOR: Juan Carlos			
EXPLOTADOR:	Hospital de Vallecas S.A.				HORA: 16:00	ACOMPAÑA AL INSPECTOR:				
FORMACIÓN Y DOCENCIA - BIBLIOTECA										
	Equipamiento de cada espacio	Unidades (Anexo VI)	Unidades existentes	Etiqueta		Estado			OBSERVACIONES Equipamiento	OBSERVACIONES Ubicación
				Si	No	Bueno	Roto	Deteriorado		
Zona de préstamo e información	Mostrador de recepción de 120-140 cm.	1	0						2 sillas fijas con brazos	2 cajoneras de 3 cajones sin ruedas y 1 cajonera con ruedas
	Cajonera de mostrador	1	0							
	Silla giratoria con brazos y ruedas alta	1	2	2		2			1 armario 2 m, puertas completas	
	Papelera	1	1		1	1				
Fondo bibliográfico y sala de lectura	Armario de biblioteca de 200 x 80 x 40 cm de ancho	12	14	14		14				24 sillas fijas sin brazos
	Silla fija con brazos	24	0							
	Mesa de biblioteca 160 x 120 x 74 cm. (4 personas)	6	6	6		6				
	Papelera	2	1		1	1				
	Perchero de pie	1	1	1		1				
Aula informática compartida	Mesa de trabajo de 140 x 80 x 74 cm.	1	4		4	4				antigua sala de informática que compartía con la biblioteca de pacientes. actualmente es la sala de contratación
	Cajonera colgante de dos cajones	1	0						1 cajonera de 3 cajones sin ruedas	
	Silla giratoria con brazos y ruedas	1	4	2	2	4			1 taburete giratorio con ruedas	
	Mesa de trabajo de 160 x 80 x 74 cm.	6	0						1 armario 2m, puertas completas	
	Silla fija	15	0							
	Pizarra para rotulador de pared	2	0							
	Papelera	1	5		5	5				
Almacén fondo bibliográfico	Estantería metálica 5/6 niveles ML	5								almacén bibliográfico no hay
	Escalera con tres peldaños y pies aislantes	1								
Reprografía	Mostrador de recepción de 120-140 cm.	1								reprografía no existe
	Cajonera de mostrador	1								
	Silla giratoria con brazos y ruedas alta	1								
	Papelera	1								
Secretaría	Silla giratoria con brazos y ruedas	1								secretaria no hay
	Silla fija	1								
	Mesa de trabajo de 140 x 80 x 74 cm.	1								
	Armario altura 200 X 80 x 40 cm.	1								
	Papelera	1								
	Cajonera colgante de dos cajones	1								
			AUDITOR				RESPONSABLE INSTALACIÓN			

INSPECCIÓN MOBILIARIO DEL HOSPITAL										
EDIFICIO:	HOSPITAL INFANTA LEONOR	INCOSA			FECHA:	09/01/2018	INSPECTOR: Juan Carlos			
EXPLOTADOR:	Hospital de Vallecas S.A.				HORA:	16:30	ACOMPaña AL INSPECTOR:			
FORMACIÓN Y DOCENCIA - APOYO										
	Equipamiento de cada espacio	Unidades (Anexo VI)	Unidades existentes	Etiqueta		Estado			OBSERVACIONES Equipamiento	OBSERVACIONES Ubicación
				Si	No	Bueno	Roto	Deteriorado		
Almacén general	Estantería metálica 5/6 niveles ML	5								no hay almacén en esta zona
	Escalera con tres peldaños y pies aislantes	1								
Aseos Personal	Dispensador de jabón	1	1		1	1			1 secamanos eléctrico	
	Cubo de basura con pedal 12L	1	0						2 barras soporte lateral pared	
	Cubo de basura con pedal 5L	1	0							
	Dispensador de toallas de papel	1	0							
	Dispensador de papel higiénico rollo 200/300 m.	1	2		2	2				
	Colgador mural individual	1	3		3	3				
	Lavabo con repisa (elemento fijo)	1	2		2	2				
	Espejo encastrado (elemento fijo)	1	1		1	1				
Repisa para elementos de aseo (elemento fijo)	1	0								
Aseos Personal	Dispensador de jabón	1	1		1	1			1 secamanos eléctrico	
	Cubo de basura con pedal 12L	1	0						2 barras soporte lateral pared	
	Cubo de basura con pedal 5L	1	0							
	Dispensador de toallas de papel	1	0							
	Dispensador de papel higiénico rollo 200/300 m.	1	1		1	1				
	Colgador mural individual	1	1		1	1				
	Lavabo con repisa (elemento fijo)	1	2		2	2				
	Espejo encastrado (elemento fijo)	1	1		1	1				
Repisa para elementos de aseo (elemento fijo)	1	0								
			AUDITOR					RESPONSABLE INSTALACIÓN		

INSPECCIÓN MOBILIARIO DEL HOSPITAL										
EDIFICIO:	HOSPITAL INFANTA LEONOR	INCOSA			FECHA:	10/01/2018	INSPECTOR:		Valentina Morales	
EXPLOTADOR:	Hospital de Vallecas S.A.				HORA:	15:00	ACOMPaña AL INSPECTOR:			
INVESTIGACIÓN										
	Equipamiento de cada espacio	Unidades (Anexo VI)	Unidades existentes	Etiqueta		Estado			OBSERVACIONES Equipamiento	OBSERVACIONES Ubicación
				Si	No	Bueno	Roto	Deteriorado		
Despacho	Mesa de trabajo de 140 x 80 x 74 cm.	1	1	1		1				
	Silla giratoria con brazos y ruedas	1	1	1		1				
	Armario altura 200 X 80 x 40 cm.	1	1		1	1				
	Cajonera de tres cajones con ruedas	1	1		1			1		
	Silla fija	1	2		2	2				
	Papelera	1	1		1	1				
Despacho	Mesa de trabajo de 140 x 80 x 74 cm.	1	2		2	2				
	Silla giratoria con brazos y ruedas	1	1		1	1				
	Armario altura 200 X 80 x 40 cm.	1	1		1	1				
	Cajonera de tres cajones con ruedas	1	0							
	Silla fija	1	2	2		2				
	Papelera	1	1		1	1				
Despacho	Mesa de trabajo de 140 x 80 x 74 cm.	1	1	1		1				
	Silla giratoria con brazos y ruedas	1	1	1		1				
	Armario altura 200 X 80 x 40 cm.	1	0							
	Cajonera de tres cajones con ruedas	1	0							
	Silla fija	1	2	2		2				
	Papelera	1	1		1	1				
Despacho	Mesa de trabajo de 140 x 80 x 74 cm.	1								No existe
	Silla giratoria con brazos y ruedas	1								
	Armario altura 200 X 80 x 40 cm.	1								
	Cajonera de tres cajones con ruedas	1								
	Silla fija	1								
	Papelera	1								
Despacho	Mesa de trabajo de 140 x 80 x 74 cm.	1								No existe
	Silla giratoria con brazos y ruedas	1								
	Armario altura 200 X 80 x 40 cm.	1								
	Cajonera de tres cajones con ruedas	1								
	Silla fija	1								
	Papelera	1								

INSPECCIÓN MOBILIARIO DEL HOSPITAL										
EDIFICIO:	HOSPITAL INFANTA LEONOR	INCOSA			FECHA:	10/01/2018	INSPECTOR:	Valentina Morales		
EXPLOTADOR:	Hospital de Vallecas S.A.				HORA:	15:00	ACOMPaña AL INSPECTOR:			
INVESTIGACIÓN										
	Equipamiento de cada espacio	Unidades (Anexo VI)	Unidades existentes	Etiqueta		Estado			OBSERVACIONES Equipamiento	OBSERVACIONES Ubicación
				Si	No	Bueno	Roto	Deteriorado		
Despacho	Mesa de trabajo de 140 x 80 x 74 cm.	1								No existe
	Silla giratoria con brazos y ruedas	1								
	Armario altura 200 X 80 x 40 cm.	1								
	Cajonera de tres cajones con ruedas	1								
	Silla fija	1								
	Papelera	1								
Salas de trabajo	Armario altura 74 x 80 x 40 cm.	1								No existe
	Silla fija con brazos	12								
	Mesa reuniones 350 x 120 x 74 cm. (12 personas)	1								
	Papelera	1								
	Perchero de pie	1								
	Pizarra para rotulador de pared	1								
Salas de trabajo	Armario altura 74 x 80 x 40 cm.	1								No existe
	Silla fija con brazos	12								
	Mesa reuniones 350 x 120 x 74 cm. (12 personas)	1								
	Papelera	1								
	Perchero de pie	1								
	Pizarra para rotulador de pared	1								
Secretaría	Silla giratoria con brazos y ruedas	1								Vacía
	Silla fija	1								
	Mesa de trabajo de 140 x 80 x 74 cm.	1								
	Armario altura 200 X 80 x 40 cm.	1								
	Papelera	1								
	Cajonera colgante de dos cajones	1								
			AUDITOR						RESPONSABLE INSTALACIÓN	

INSPECCIÓN MOBILIARIO DEL HOSPITAL										
EDIFICIO:	HOSPITAL INFANTA LEONOR	INCOSA			FECHA:	10/01/2018	INSPECTOR:		Valentina Morales	
EXPLOTADOR:	Hospital de Vallecas S.A.				HORA:	15:00	ACOMPaña AL INSPECTOR:			
INVESTIGACIÓN - APOYO										
	Equipamiento de cada espacio	Unidades (Anexo VI)	Unidades existentes	Etiqueta		Estado			OBSERVACIONES Equipamiento	OBSERVACIONES Ubicación
				Si	No	Bueno	Roto	Deteriorado		
Almacén general	Estantería metálica 5/6 niveles ML	10								No existe
	Escalera con tres peldaños y pies aislantes	1								
Aseos Personal	Dispensador de jabón	1	1		1	1				
	Cubo de basura con pedal 12L	1	0							
	Cubo de basura con pedal 5L	1	1		1	1				
	Dispensador de toallas de papel	1	1		1	1				
	Dispensador de papel higiénico rollo 200/300 m.	1	1		1	1				
	Colgador mural individual	1	1		1	1				
	Lavabo con repisa (elemento fijo)	1	1		1	1				
	Espejo encastrado (elemento fijo)	1	1		1	1				
Repisa para elementos de aseo (elemento fijo)	1	0								
Aseos Personal	Dispensador de jabón	1	1		1	1				
	Cubo de basura con pedal 12L	1	0							
	Cubo de basura con pedal 5L	1	0							
	Dispensador de toallas de papel	1	1		1	1				
	Dispensador de papel higiénico rollo 200/300 m.	1	1		1	1				
	Colgador mural individual	1	1		1	1				
	Lavabo con repisa (elemento fijo)	1	1		1	1				
	Espejo encastrado (elemento fijo)	1	1		1	1				
Repisa para elementos de aseo (elemento fijo)	1	0								
			AUDITOR					RESPONSABLE INSTALACIÓN		

INSPECCIÓN MOBILIARIO DEL HOSPITAL											
EDIFICIO:	HOSPITAL INFANTA LEONOR	INCOSA				FECHA:	05/01/2018	INSPECTOR:	Juan Carlos y Valentina		
EXPLOTADOR:	Hospital de Vallecas S.A.					HORA:	9:00	ACOMPaña AL INSPECTOR:			
ADMINISTRACIÓN Y GESTIÓN - DESPACHOS GERENCIA Y DIRECCIÓN											
	Equipamiento de cada espacio	Unidades (Anexo VI)	Unidades existentes	Etiqueta		Estado			OBSERVACIONES Equipamiento	OBSERVACIONES Ubicación	
				Sí	No	Bueno	Roto	Deteriorado			
Despachos tipo de Gerencia	Mesa de trabajo de 160 x 80 x 74 cm.	1	0							1.02 En el aseo contaba con: 1 dispensador de jabón 1 dispensador de toallas de papel 1 dispensador de papel higiénico 2 espejo encastrado 1 lavabo con repisa 1 cubo de basura con pedal de 5L	
	Ala de 1 m. para mesa	1	0								
	Cajonera de tres cajones con ruedas	1	1	1		1					
	Silla giratoria con brazos y ruedas	1	0								
	Mesa de trabajo redonda de 120 cm.	1	0								
	Silla fija	4	0								
	Armario altura 200 X 80 x 40 cm.	2	1	1		1			2 armarios de 74 cm altura		
	Sofá 2 plazas	1	0								
	Sofá 1 plaza	1	0								
	Mesita auxiliar rectangular de 80 x 50 cm.	1	1	1		1					
	Perchero de pie	1	1	1		1					
	Cuadro decoración pared	2	1	1		1					
	Jardinera	1	2	2		2					
Papelera	1	2	2		2						
Despacho tipo de Dirección	Mesa de trabajo de 160 x 80 x 74 cm.	1	1	1		1				1 armario de 200 cm altura con estantería	
	Ala de 1 m. para mesa	1	1	1		1					
	Cajonera de tres cajones con ruedas	1	1	1		1					
	Silla giratoria con brazos y ruedas	1	1	1		1					
	Mesa de trabajo redonda de 120 cm.	1	1	1		1					
	Silla fija	4	4	4		4					
	Armario altura 200 X 80 x 40 cm.	2	2	2		2					
	Perchero de pie	1	1	1		1					
	Cuadro decoración pared	2	1	1		1					
	Jardinera	1	1	1		1					
	Papelera	1	1	1		1					
Despacho tipo de Dirección	Mesa de trabajo de 160 x 80 x 74 cm.	1	1	1		1				1 armario 200 cm altura con estantería	
	Ala de 1 m. para mesa	1	1	1		1					
	Cajonera de tres cajones con ruedas	1	3	3		2		1			
	Silla giratoria con brazos y ruedas	1	1	1				1			
	Mesa de trabajo redonda de 120 cm.	1	2	2		2					
	Silla fija	4	0						2 sillas fijas con brazos		
	Armario altura 200 X 80 x 40 cm.	2	2	2		2					
	Perchero de pie	1	1	1		1			1 escabel		
	Cuadro decoración pared	2	1	1		1					
	Jardinera	1	1	1		1					
Papelera	1	1	1		1						
Despacho tipo de Dirección	Mesa de trabajo de 160 x 80 x 74 cm.	1	2	2		2				1 armario de 200 cm altura con estante	
	Ala de 1 m. para mesa	1	1	1		1					
	Cajonera de tres cajones con ruedas	1	2	2		1		1	sin ruedas		
	Silla giratoria con brazos y ruedas	1	1	1		1			1 jardinera		
	Mesa de trabajo redonda de 120 cm.	1	1	1		1			3 cuadros de pared		
	Silla fija	4	5	5		5					
	Armario altura 200 X 80 x 40 cm.	2	3	3		3			1 pizarra rotulador		
	Perchero de pie	1	1	1		1					
	Cuadro decoración pared	2	1	1		1					
	Jardinera	1	0								
Papelera	1	1	1		1						

INSPECCIÓN MOBILIARIO DEL HOSPITAL										
EDIFICIO:	HOSPITAL INFANTA LEONOR	INCOSA			FECHA:	05/01/2018	INSPECTOR:		Juan Carlos y Valentina	
EXPLOTADOR:	Hospital de Vallecas S.A.				HORA:	9:00	ACOMPaña AL INSPECTOR:			
ADMINISTRACIÓN Y GESTIÓN - DESPACHOS GERENCIA Y DIRECCIÓN										
	Equipamiento de cada espacio	Unidades (Anexo VI)	Unidades existentes	Etiqueta		Estado			OBSERVACIONES Equipamiento	OBSERVACIONES Ubicación
				Si	No	Bueno	Roto	Deteriorado		
Despacho tipo de Dirección	Mesa de trabajo de 160 x 80 x 74 cm.	1	2	2		2				1 armario de 200 cm altura con estante
	Ala de 1 m. para mesa	1	2	2		2				
	Cajonera de tres cajones con ruedas	1	2	2		2				
	Silla giratoria con brazos y ruedas	1	2	2		2				
	Mesa de trabajo redonda de 120 cm.	1	0							
	Silla fija	4	2	2		2				
	Armario altura 200 X 80 x 40 cm.	2	3	3		3				
	Perchero de pie	1	1	1		1			1 pizarra rotulador	
	Cuadro decoración pared	2	3	3		3			2 butacas	
	Jardinera	1	1	1		1				
	Papelera	1	2	2		2				
Despacho tipo de Dirección	Mesa de trabajo de 160 x 80 x 74 cm.	1	2	2		2				1 armario de 200 cm altura con estantería
	Ala de 1 m. para mesa	1	0							
	Cajonera de tres cajones con ruedas	1	2	2				2	sin ruedas	
	Silla giratoria con brazos y ruedas	1	2	2		2				
	Mesa de trabajo redonda de 120 cm.	1	1	1		1				
	Silla fija	4	4	4		4				
	Armario altura 200 X 80 x 40 cm.	2	2	2		2				
	Perchero de pie	1	1	1		1				
	Cuadro decoración pared	2	1	1		1				
	Jardinera	1	1	1		1				
	Papelera	1	1	1		1				
Despacho tipo de Dirección	Mesa de trabajo de 160 x 80 x 74 cm.	1	3	3		3				2 despachos tipo dirección
	Ala de 1 m. para mesa	1	1	1		1				
	Cajonera de tres cajones con ruedas	1	4	4		3		1	sin ruedas	
	Silla giratoria con brazos y ruedas	1	2	2		2				
	Mesa de trabajo redonda de 120 cm.	1	2	2		2				
	Silla fija	4	7	7		7				
	Armario altura 200 X 80 x 40 cm.	2	5	5		5				
	Perchero de pie	1	2	2		2				
	Cuadro decoración pared	2	2	2		2				
	Jardinera	1	2	2		2				
Papelera	1	2	2		2					
			AUDITOR					RESPONSABLE INSTALACIÓN		

INSPECCIÓN MOBILIARIO DEL HOSPITAL										
EDIFICIO:	HOSPITAL INFANTA LEONOR	INCOSA			FECHA:	05/01/2018	INSPECTOR:		Juan Carlos y Valentina	
EXPLOTADOR:	Hospital de Vallecas S.A.				HORA:	10:00	ACOMPaña AL INSPECTOR:			
ADMINISTRACIÓN Y GESTIÓN - DESPACHOS TIPO APOYO										
	Equipamiento de cada espacio	Unidades (Anexo VI)	Unidades existentes	Etiqueta		Estado			OBSERVACIONES Equipamiento	OBSERVACIONES Ubicación
				Si	No	Bueno	Roto	Deteriorado		
Despacho tipo de apoyo 1	Armario altura 200 X 80 x 40 cm.	4	4	4		4			1 armario 200cm con estantería	3 cajoneras de 3 cajones con ruedas
	Mesa de trabajo de 140 x 80 x 74 cm.	2	0						1 mesa de trabajo de 160 cm	
	Ala de 1 m. para mesa	2	1	1		1				
	Cajonera colgante de dos cajones	2	0							
	Silla giratoria con brazos y ruedas	2	1	1		1				
	Silla fija	4	1	1		1				
	Perchero de pie	1	1	1		1				
	Papelera	2	1	1		1			3 jardineras	
Despacho tipo de apoyo 2	Armario altura 200 X 80 x 40 cm.	4	0							1 cajonera de 3 cajones con ruedas
	Mesa de trabajo de 140 x 80 x 74 cm.	2	2	2		2				
	Ala de 1 m. para mesa	2	0							
	Cajonera colgante de dos cajones	2	0							
	Silla giratoria con brazos y ruedas	2	0							
	Silla fija	4	1	1		1				
	Perchero de pie	1	2	2		2				
	Papelera	2	2	2		2			1 fotocopiadora	
Despacho tipo de apoyo 3	Armario altura 200 X 80 x 40 cm.	4	2	2		2			1 armario de 125 cm	sala compartida
	Mesa de trabajo de 140 x 80 x 74 cm.	2	10	10		10				
	Ala de 1 m. para mesa	2	0							
	Cajonera colgante de dos cajones	2	0							
	Silla giratoria con brazos y ruedas	2	10	10		10				
	Silla fija	4	1	1		1				
	Perchero de pie	1	2	2		2				
	Papelera	2	11		11	11				
Despacho tipo de apoyo 4	Armario altura 200 X 80 x 40 cm.	4	2	2		2				
	Mesa de trabajo de 140 x 80 x 74 cm.	2	0							
	Ala de 1 m. para mesa	2	1	1		1				
	Cajonera colgante de dos cajones	2	0							
	Silla giratoria con brazos y ruedas	2	1	1		1				
	Silla fija	4	2	2		2				
	Perchero de pie	1	1	1		1				
	Papelera	2	2		2	2				
Despacho tipo de apoyo 5	Armario altura 200 X 80 x 40 cm.	4	2	2		2				1 cajonera de 3 cajones sin ruedas: 1001001927609
	Mesa de trabajo de 140 x 80 x 74 cm.	2	1	1		1				
	Ala de 1 m. para mesa	2	0							
	Cajonera colgante de dos cajones	2	0							
	Silla giratoria con brazos y ruedas	2	2	2		2				
	Silla fija	4	3	3		3				
	Perchero de pie	1	1	1		1				
	Papelera	2	3		3	3				

INSPECCIÓN MOBILIARIO DEL HOSPITAL

EDIFICIO:	HOSPITAL INFANTA LEONOR	INCOSA	FECHA:	05/01/2018	INSPECTOR:	Juan Carlos y Valentina
EXPLOTADOR:	Hospital de Vallecas S.A.		HORA:	10:00	ACOMPaña AL INSPECTOR:	

ADMINISTRACIÓN Y GESTIÓN - DESPACHOS TIPO APOYO

	Equipamiento de cada espacio	Unidades (Anexo VI)	Unidades existentes	Etiqueta		Estado			OBSERVACIONES Equipamiento	OBSERVACIONES Ubicación
				Si	No	Bueno	Roto	Deteriorado		
Despacho tipo de apoyo 6	Armario altura 200 X 80 x 40 cm.	4	1	1		1			3 cajoneras de 3 cajones sin ruedas	
	Mesa de trabajo de 140 x 80 x 74 cm.	2	2	2		2				
	Ala de 1 m. para mesa	2	0							
	Cajonera colgante de dos cajones	2	0							
	Silla giratoria con brazos y ruedas	2	2	2		2				
	Silla fija	4	3	3		3		2 sillas fijas con brazos		
	Perchero de pie	1	1	1		1				
	Papelera	2	2		2	2				
Despacho tipo de apoyo 7	Armario altura 200 X 80 x 40 cm.	4	1	1		1			3 cajoneras de 3 cajones sin ruedas	
	Mesa de trabajo de 140 x 80 x 74 cm.	2	0							
	Ala de 1 m. para mesa	2	0							
	Cajonera colgante de dos cajones	2	0							
	Silla giratoria con brazos y ruedas	2	1	1		1				
	Silla fija	4	0					4 sillas fijas con brazos		
	Perchero de pie	1	1	1		1				
	Papelera	2	1		1	1				
Despacho tipo de apoyo 8	Armario altura 200 X 80 x 40 cm.	4	3	3		3			2 cajoneras de 3 cajones sin ruedas	
	Mesa de trabajo de 140 x 80 x 74 cm.	2	1	1		1				
	Ala de 1 m. para mesa	2	1	1		1				
	Cajonera colgante de dos cajones	2	0							
	Silla giratoria con brazos y ruedas	2	1	1		1				
	Silla fija	4	6	6		6		6 sillas fijas con brazos		
	Perchero de pie	1	1	1		1				
	Papelera	2	1		1	1				
Despacho tipo de apoyo 9	Armario altura 200 X 80 x 40 cm.	4	3	3		3			1 cajonera de 3 cajones sin ruedas	
	Mesa de trabajo de 140 x 80 x 74 cm.	2	1	1		1				
	Ala de 1 m. para mesa	2	1	1		1				
	Cajonera colgante de dos cajones	2	0							
	Silla giratoria con brazos y ruedas	2	0					1 silla fija con brazos		
	Silla fija	4	2	2		2				
	Perchero de pie	1	1	1		1				
	Papelera	2	1		1	1				
Despacho tipo de apoyo 10	Armario altura 200 X 80 x 40 cm.	4	2	2		2			1 cajonera de 3 cajones sin ruedas	
	Mesa de trabajo de 140 x 80 x 74 cm.	2	0					1 mesa redonda 120 cm		
	Ala de 1 m. para mesa	2	0							
	Cajonera colgante de dos cajones	2	0							
	Silla giratoria con brazos y ruedas	2	0					1 pizarra rotulador		
	Silla fija	4	0					4 sillas fijas con brazos		
	Perchero de pie	1	1	1		1		1 jardinera		
	Papelera	2	1		1	1		2 cuadros de pared		

INSPECCIÓN MOBILIARIO DEL HOSPITAL										
EDIFICIO:	HOSPITAL INFANTA LEONOR	INCOSA			FECHA:	05/01/2018	INSPECTOR:		Juan Carlos y Valentina	
EXPLOTADOR:	Hospital de Vallecas S.A.				HORA:	10:00	ACOMPaña AL INSPECTOR:			
ADMINISTRACIÓN Y GESTIÓN - DESPACHOS TIPO APOYO										
	Equipamiento de cada espacio	Unidades (Anexo VI)	Unidades existentes	Etiqueta		Estado			OBSERVACIONES Equipamiento	OBSERVACIONES Ubicación
				Si	No	Bueno	Roto	Deteriorado		
Despacho tipo de apoyo 11	Armario altura 200 X 80 x 40 cm.	4	1	1		1				despacho de jefe de sección de prevención planta 1. satélite C 1 cajonera de 3 cajones sin ruedas
	Mesa de trabajo de 140 x 80 x 74 cm.	2	2	2		2				
	Ala de 1 m. para mesa	2	0							
	Cajonera colgante de dos cajones	2	0							
	Silla giratoria con brazos y ruedas	2	1	1		1				
	Silla fija	4	2	2		2				
	Perchero de pie	1	1	1		1				
	Papelera	2	1		1	1				
Despacho tipo de apoyo 12	Armario altura 200 X 80 x 40 cm.	4	1	1		1			1 armario vitrina de 90 cm	despacho de supervision consultas 2 cajoneras de 3 cajones sin ruedas
	Mesa de trabajo de 140 x 80 x 74 cm.	2	2	2		2			1 escalera 3 peldaños	
	Ala de 1 m. para mesa	2	0							
	Cajonera colgante de dos cajones	2	1	1		1				
	Silla giratoria con brazos y ruedas	2	2	2		2				
	Silla fija	4	2	2		2				
	Perchero de pie	1	1	1		1				
	Papelera	2	1		1	1				
Despacho tipo de apoyo 13	Armario altura 200 X 80 x 40 cm.	4	0						1 armario vitrina	servicio medicina preventiva
	Mesa de trabajo de 140 x 80 x 74 cm.	2	2	2		2				
	Ala de 1 m. para mesa	2	0							
	Cajonera colgante de dos cajones	2	0							
	Silla giratoria con brazos y ruedas	2	1	1		1				
	Silla fija	4	3	3		3				
	Perchero de pie	1	1	1		1				
	Papelera	2	1		1	1				
Despacho tipo de apoyo 14	Armario altura 200 X 80 x 40 cm.	4	1	1		1			1 armario vitrina	servicio medicina preventiva 1 cajonera de 3 cajones sin ruedas
	Mesa de trabajo de 140 x 80 x 74 cm.	2	2	2		2				
	Ala de 1 m. para mesa	2	0							
	Cajonera colgante de dos cajones	2	0						1 pizarra rotulador	
	Silla giratoria con brazos y ruedas	2	1	1		1				
	Silla fija	4	2	2		2				
	Perchero de pie	1	1	1		1				
	Papelera	2	2		2	2				
Despacho tipo de apoyo 15	Armario altura 200 X 80 x 40 cm.	4	1	1		1			1 pizarra rotulador	Servicio medicina preventiva. Enfermeria 6 cajoneras con 3 cajones sin ruedas
	Mesa de trabajo de 140 x 80 x 74 cm.	2	5	5		5			1 mesa redonda 120	
	Ala de 1 m. para mesa	2	0						1 colgador mural múltiple	
	Cajonera colgante de dos cajones	2	2	2		2			1 cubo basura pedal 5L	
	Silla giratoria con brazos y ruedas	2	5	5		5				
	Silla fija	4	0							
	Perchero de pie	1	1	1		1				
	Papelera	2	2		2	2				

INSPECCIÓN MOBILIARIO DEL HOSPITAL

EDIFICIO:	HOSPITAL INFANTA LEONOR	INCOSA				FECHA:	05/01/2018	INSPECTOR:	Juan Carlos y Valentina	
EXPLOTADOR:	Hospital de Vallecas S.A.					HORA:	10:00	ACOMPaña AL INSPECTOR:		
ADMINISTRACIÓN Y GESTIÓN - DESPACHOS TIPO APOYO										
	Equipamiento de cada espacio	Unidades (Anexo VI)	Unidades existentes	Etiqueta		Estado			OBSERVACIONES Equipamiento	OBSERVACIONES Ubicación
				Si	No	Bueno	Roto	Deteriorado		
Despacho tipo de apoyo 16	Armario altura 200 X 80 x 40 cm.	4	1	1		1				Secretaría. planta baja. satélite A
	Mesa de trabajo de 140 x 80 x 74 cm.	2	2	2		2				
	Ala de 1 m. para mesa	2	0							
	Cajonera colgante de dos cajones	2	2	2		2				
	Silla giratoria con brazos y ruedas	2	0							
	Silla fija	4	0							
	Perchero de pie	1	1	1		1				
	Papelera	2	1	1		1				
Despacho tipo de apoyo 17	Armario altura 200 X 80 x 40 cm.	4	1	1		1				1.03 2 cajoneras de 3 cajones sin ruedas
	Mesa de trabajo de 140 x 80 x 74 cm.	2	0							
	Ala de 1 m. para mesa	2	0							
	Cajonera colgante de dos cajones	2	0							
	Silla giratoria con brazos y ruedas	2	1	1		1				
	Silla fija	4	0						2 sillas fijas con brazos	
	Perchero de pie	1	1	1		1				
	Papelera	2	1		1	1				
Despacho tipo de apoyo 18	Armario altura 200 X 80 x 40 cm.	4	1	1		1				1.04 En el aseo contaba con: 1 dispensador de jabón 1 dispensador de toallas de papel 1 dispensador de papel higiénico 2 espejo encastrado 1 lavabo con repisa
	Mesa de trabajo de 140 x 80 x 74 cm.	2	0							
	Ala de 1 m. para mesa	2	0							
	Cajonera colgante de dos cajones	2	0							
	Silla giratoria con brazos y ruedas	2	1	1		1				
	Silla fija	4	0						4 sillas fijas con brazos	
	Perchero de pie	1	1	1		1			1 jardinera	
	Papelera	2	1		1	1			3 cuadros de pared	
Despacho tipo de apoyo 19	Armario altura 200 X 80 x 40 cm.	4	1	1		1			2 sillas fijas con brazos	3.06
	Mesa de trabajo de 140 x 80 x 74 cm.	2	0						1 mesa redonda de 120 cm	
	Ala de 1 m. para mesa	2	0						1 cuadro de pared	
	Cajonera colgante de dos cajones	2	0							
	Silla giratoria con brazos y ruedas	2	2	2		2				
	Silla fija	4	0							
	Perchero de pie	1	1	1		1				
	Papelera	2	1		1	1				
Despacho tipo de apoyo 20	Armario altura 200 X 80 x 40 cm.	4	1	1		1			6 sillas fijas con brazos	3.03
	Mesa de trabajo de 140 x 80 x 74 cm.	2	1	1		1			1 mesa redonanda de 120 cm	
	Ala de 1 m. para mesa	2	1	1		1			1 cuadro de pared	
	Cajonera colgante de dos cajones	2	0						1 jardinera	
	Silla giratoria con brazos y ruedas	2	1	1		1				
	Silla fija	4	0							
	Perchero de pie	1	1	1		1				
	Papelera	2	1		1	1				

INSPECCIÓN MOBILIARIO DEL HOSPITAL										
EDIFICIO:	HOSPITAL INFANTA LEONOR	INCOSA			FECHA:	05/01/2018	INSPECTOR:		Juan Carlos y Valentina	
EXPLOTADOR:	Hospital de Vallecas S.A.				HORA:	10:00	ACOMPaña AL INSPECTOR:			
ADMINISTRACIÓN Y GESTIÓN - DESPACHOS TIPO APOYO										
	Equipamiento de cada espacio	Unidades (Anexo VI)	Unidades existentes	Etiqueta		Estado			OBSERVACIONES Equipamiento	OBSERVACIONES Ubicación
				Si	No	Bueno	Roto	Deteriorado		
Despacho tipo de apoyo 21	Armario altura 200 X 80 x 40 cm.	4	1	1		1			1 silla fija con brazoss	3 cajoneras de 3 cajones con ruedas
	Mesa de trabajo de 140 x 80 x 74 cm.	2	2	2		2				
	Ala de 1 m. para mesa	2	0						1 cuadro de pared	
	Cajonera colgante de dos cajones	2	0						1 fotocopiadora	
	Silla giratoria con brazos y ruedas	2	1	1		1				
	Silla fija	4	0							
	Perchero de pie	1	1	1		1				
	Papelera	2	1		1	1				
Despacho tipo de apoyo 22	Armario altura 200 X 80 x 40 cm.	4	0						1 mesa redonanda de 120 cm	1.09
	Mesa de trabajo de 140 x 80 x 74 cm.	2	0						3 cuadros de pared	
	Ala de 1 m. para mesa	2	0						4 jardineras	
	Cajonera colgante de dos cajones	2	0						1 mesa rectangular de 80x50	
	Silla giratoria con brazos y ruedas	2	0							
	Silla fija	4	0							
	Perchero de pie	1	1	1		1				
	Papelera	2	1		1	1				
Despacho tipo de apoyo 23	Armario altura 200 X 80 x 40 cm.	4	0							1.11
	Mesa de trabajo de 140 x 80 x 74 cm.	2	0						1 jardinera	
	Ala de 1 m. para mesa	2	0						3 cuadros de pared	
	Cajonera colgante de dos cajones	2	0						1 portasueros rodado	
	Silla giratoria con brazos y ruedas	2	0							
	Silla fija	4	0							
	Perchero de pie	1	1	1		1				
	Papelera	2	1		1	1				
Despacho tipo de apoyo 24	Armario altura 200 X 80 x 40 cm.	4	1	1		1			2 cuadro de pared	
	Mesa de trabajo de 140 x 80 x 74 cm.	2	0							
	Ala de 1 m. para mesa	2	0							
	Cajonera colgante de dos cajones	2	0							
	Silla giratoria con brazos y ruedas	2	0							
	Silla fija	4	1	1		1				
	Perchero de pie	1	1	1		1				
	Papelera	2	1		1	1				
			AUDITOR					RESPONSABLE INSTALACIÓN		

INSPECCIÓN MOBILIARIO DEL HOSPITAL

EDIFICIO:	HOSPITAL INFANTA LEONOR	INCOSA	FECHA:	05/01/2018	INSPECTOR:	Juan Carlos y Valentina
EXPLOTADOR:	Hospital de Vallecas S.A.		HORA:	11:00	ACOMPaña AL INSPECTOR:	

ADMINISTRACIÓN Y GESTIÓN - SALAS

	Equipamiento de cada espacio	Unidades (Anexo VI)	Unidades existentes	Etiqueta		Estado			OBSERVACIONES Equipamiento	OBSERVACIONES Ubicación
				Sí	No	Bueno	Roto	Deteriorado		
Zona de trabajo administrativo	Armario altura 200 X 80 x 40 cm.	4	6	6		6				
	Mesa de trabajo de 140 x 80 x 74 cm.	2	6	6		6				
	Ala de 1 m. para mesa	2	0							
	Cajonera colgante de dos cajones	2	6	6		6			6 cajoneras de 3 cajones, ruedas	
	Silla giratoria con brazos y ruedas	2	6	6		6				
	Silla fija	4	1	1		1			7 percheros pie	
	Papelera	2	7	7		7				
Sala de espera	Sofás	2	2		2	2				
	Sillas modulares	4	1	1		1				
	Mesita auxiliar rectangular de 80 x 50 cm.	2	1	1		1				
	Cuadro decoración pared	3	0							
	Jardinera	1	1	1		1				
	Soporte para posters de campañas	1	0							
	Expositor de folletos	1	0							
Papelera	1	1	1		1					
Sala de espera	Sofás	2	0							
	Sillas modulares	4	5	5		5				
	Mesita auxiliar rectangular de 80 x 50 cm.	2	1	1		1				
	Cuadro decoración pared	3	0							
	Jardinera	1	1	1		1				
	Soporte para posters de campañas	1	0							
	Expositor de folletos	1	0							
Papelera	1	0								
Sala de espera	Sofás	2								Vacía
	Sillas modulares	4								
	Mesita auxiliar rectangular de 80 x 50 cm.	2								
	Cuadro decoración pared	3								
	Jardinera	1								
	Soporte para posters de campañas	1								
	Expositor de folletos	1								
Papelera	1									
Sala de espera	Sofás	2								Vacía
	Sillas modulares	4								
	Mesita auxiliar rectangular de 80 x 50 cm.	2								
	Cuadro decoración pared	3								
	Jardinera	1								
	Soporte para posters de campañas	1								
	Expositor de folletos	1								
Papelera	1									
Sala de espera	Sofás	2								
	Sillas modulares	4								
	Mesita auxiliar rectangular de 80 x 50 cm.	2								
	Cuadro decoración pared	3								
	Jardinera	1								
	Soporte para posters de campañas	1								
	Expositor de folletos	1								
Papelera	1									

INSPECCIÓN MOBILIARIO DEL HOSPITAL

EDIFICIO:	HOSPITAL INFANTA LEONOR	INCOSA	FECHA:	05/01/2018	INSPECTOR:	Juan Carlos y Valentina
EXPLOTADOR:	Hospital de Valdecas S.A.		HORA:	11:00	ACOMPaña AL INSPECTOR:	

ADMINISTRACIÓN Y GESTIÓN - SALAS

	Equipamiento de cada espacio	Unidades (Anexo VI)	Unidades existentes	Etiqueta		Estado			OBSERVACIONES Equipamiento	OBSERVACIONES Ubicación	
				Si	No	Bueno	Roto	Deteriorado			
Sala de espera	Sofás	2									
	Sillas modulares	4									
	Mesita auxiliar rectangular de 80 x 50 cm.	2									
	Cuadro decoración pared	3									
	Jardinera	1									
	Soporte para posters de campañas	1									
	Expositor de folletos	1									
	Papelera	1									
Sala de reunión	Armario altura 74 x 80 x 40 cm.	1	2	2		2					
	Silla fija con brazos	12	14	14		14					
	Mesa reuniones 350 x 120 x 74 cm. (12 personas)	1	0							1 mesa de reuniones 250 cm (8 personas)	
	Papelera	1	1	1		1			1 mesa redonda 120 cm		
	Perchero de pie	1	1	1		1					
	Pizarra para rotulador de pared	1	1	1		1				1 cajonera de 3 cajones sin ruedas	
Sala de reunión	Armario altura 74 x 80 x 40 cm.	1	0								
	Silla fija con brazos	12	10	10		10					
	Mesa reuniones 350 x 120 x 74 cm. (12 personas)	1	0							1 mesa de reuniones 250 cm (8 personas)	
	Papelera	1	1	1		1					
	Perchero de pie	1	1	1		1					
	Pizarra para rotulador de pared	1	1	1		1					
Sala de reunión	Armario altura 74 x 80 x 40 cm.	1	1	1		1					
	Silla fija con brazos	12	12	12		12			6 sillas fijas		
	Mesa reuniones 350 x 120 x 74 cm. (12 personas)	1	0							1 mesa de reuniones 250 cm (8 personas)	
	Papelera	1	1	1		1					
	Perchero de pie	1	0								
	Pizarra para rotulador de pared	1	1	1		1					
Sala de reunión	Armario altura 74 x 80 x 40 cm.	1	1	1		1					
	Silla fija con brazos	12	14	14		14					
	Mesa reuniones 350 x 120 x 74 cm. (12 personas)	1	0							1 mesa de reuniones 250 cm (8 personas)	
	Papelera	1	1	1		1					
	Perchero de pie	1	1	1		1					
	Pizarra para rotulador de pared	1	0								
Sala polivalente de personal	Armario altura 200 X 80 x 40 cm.	1	1	1		1			2 cuadros de pared		
	Silla fija con brazos	12	0						1 armario de 74 cm		
	Mesa reuniones 350 x 120 x 74 cm. (12 personas)	1	1	1		1					
	Papelera	1	1	1		1					
	Perchero de pie	1	1	1		1					
	Pizarra para rotulador de pared	1	1	1		1					
	Nevera de 150 L	1	0								
	Cafetera eléctrica	1	0								
	Horno microondas empotrado	1	0								
			AUDITOR					RESPONSABLE INSTALACIÓN			

INSPECCIÓN MOBILIARIO DEL HOSPITAL										
EDIFICIO:	HOSPITAL INFANTA LEONOR	INCOSA			FECHA:	05/01/2018	INSPECTOR:	Juan Carlos y Valentina		
EXPLOTADOR:	Hospital de Vallecas S.A.				HORA:	12:00	ACOMPaña AL INSPECTOR:			
ADMINISTRACIÓN Y GESTIÓN - OTRAS ZONAS										
	Equipamiento de cada espacio	Unidades (Anexo VI)	Unidades existentes	Etiqueta		Estado			OBSERVACIONES Equipamiento	OBSERVACIONES Ubicación
				Si	No	Bueno	Roto	Deteriorado		
Zona de registros	Estantería de 180 x 100 cm. Y 8 estantes	6	0						1 armario 74 cm	2 sillas giratorias con brazos y ruedas
	Mesa de trabajo de 140 x 80 x 74 cm.	2	3	3		3			4 sillas fijas con brazos	
	Mostrador de recepción	1	0						1 perchero pie	
Zona de archivo	Estantería de 180 x 100 cm. Y 8 estantes	8	5	5		5				
Conserjería	Mostrador de recepción	1								No hay conserjería
	Armario altura 200 x 80 x 40 cm.	1								
	Cuadro decoración de pared	3								
	Silla giratoria con brazos y ruedas	2								
	Silla fija	4								
	Papelera	1								
Zona reprografía	Fotocopiadoras	2								No hay zona de reprografía
	Estanterías colgantes de 2 ms	1								
	Mesa de trabajo de 60 x 200	2								
	Papelera de reciclado	1								
	Papelera	1								
Almacén material de oficina	Armario altura 200 x 80 x 40 cm.	3								No hay almacén de material de oficina
Almacén utensilios de limpieza	Carro de limpieza	1	1	1		1				
	Estantería de pared de 3 estantes	1	0							
Aseos Personal	Dispensador de jabón	1	2		2	2				se han contabilizado 2 baños
	Cubo de basura con pedal 12L	1	0							
	Cubo de basura con pedal 5L	1	1		1	1				
	Dispensador de toallas de papel	1	2		2	2				
	Dispensador de papel higiénico rollo 200/300 m.	1	4		4	4				
	Colgador mural individual	1	4		4	4				
	Lavabo con repisa (elemento fijo)	1	4		4	4				
	Espejo encastrado (elemento fijo)	1	3		3	3				
Repisa para elementos de aseo (elemento fijo)	1	0								
Aseos Personal	Dispensador de jabón	1	2		2	2				se han contabilizado 2 baños
	Cubo de basura con pedal 12L	1	0							
	Cubo de basura con pedal 5L	1	1		1	1				
	Dispensador de toallas de papel	1	2		2	2				
	Dispensador de papel higiénico rollo 200/300 m.	1	4		4	4				
	Colgador mural individual	1	4		4	4				
	Lavabo con repisa (elemento fijo)	1	4		4	4				
	Espejo encastrado (elemento fijo)	1	3		3	3				
Repisa para elementos de aseo (elemento fijo)	1	0								
			AUDITOR				RESPONSABLE INSTALACIÓN			

INSPECCIÓN MOBILIARIO DEL HOSPITAL											
EDIFICIO:	HOSPITAL INFANTA LEONOR	INCOSA			FECHA:		INSPECTOR:	Aniuska Martín			
EXPLOTADOR:	Hospital de Vallecas S.A.				HORA:		ACOMPaña AL INSPECTOR:				
SOCIAL - CAFETERÍA											
	Equipamiento de cada espacio	Unidades (Anexo VI)	Unidades existentes	Etiqueta		Estado			OBSERVACIONES Equipamiento	OBSERVACIONES Ubicación	
				Si	No	Bueno	Roto	Deteriorado			
Barra	Equipamiento técnico específico	1	1		1	1					
Espacio mesas personal	Equipamiento técnico específico	1	1	1		1			131 sillas fijas sin brazos plástico azules		
Espacio mesas público	Equipamiento técnico específico	1	1	1		1			138 sillas fijas sin brazos plástico azules		
Almacén general	Estantería metálica 5/6 niveles ML	4	0								
Local utensilios de limpieza	Carro de limpieza	1	2		2	2					
	Estantería de pared de 3 estantes	1	0								
Aseos públicos	Dispensador de jabón	1	1		1	1					
	Cubo de basura con pedal 12L	1	0								
	Cubo de basura con pedal 5L	1	0								
	Secamanos eléctrico	1	1		1	1					
	Dispensador de papel higiénico rollo 200/300 m.	1	1		1	1					
	Colgador mural individual	1	1		1	1					
	Lavabo con repisa (elemento fijo)	1	1		1	1					
	Espejo encastrado (elemento fijo)	1	1		1	1					
Repisa para elementos de aseo (elemento fijo)	1	0									
Aseos públicos	Dispensador de jabón	1	1		1	1					
	Cubo de basura con pedal 12L	1	1		1			1	tapa rota		
	Cubo de basura con pedal 5L	1	0								
	Secamanos eléctrico	1	1		1	1					
	Dispensador de papel higiénico rollo 200/300 m.	1	1		1	1					
	Colgador mural individual	1	0								
	Lavabo con repisa (elemento fijo)	1	1		1	1					
	Espejo encastrado (elemento fijo)	1	1		1	1					
Repisa para elementos de aseo (elemento fijo)	1	0									
			AUDITOR					RESPONSABLE INSTALACIÓN			

INSPECCIÓN MOBILIARIO DEL HOSPITAL										
EDIFICIO:	HOSPITAL INFANTA LEONOR	INCOSA			FECHA:	03/01/2018	INSPECTOR:	Aniuska Martín/Juan Carlos García		
EXPLOTADOR:	Hospital de Vallecas S.A.				HORA:	13:00	ACOMPaña AL INSPECTOR:			
SOCIAL - VESTUARIOS										
	Equipamiento de cada espacio	Unidades (Anexo VI)	Unidades existentes	Etiqueta		Estado			OBSERVACIONES Equipamiento	OBSERVACIONES Ubicación
				Si	No	Bueno	Roto	Deteriorado		
Taquillas	Carro de transporte de ropa sucia	30	0							
	Banco de vestidor	30	55	55		52	1	2		
	Armario ropero modular	560	667	458	209	567	17	83		
	Colgador para ropero	1120	0							
	Papelera con tapa basculante de 50L	30	2		2			2	tapa rota	
	Colgador mural múltiple (módulo)	30	6	6		6				
Aseos completos (con ducha)	Dispensador de jabón	100	28		28	28				
	Cubo de basura con pedal 12L	56	3		3			3	sin tapa	
	Cubo de basura con pedal 5L	56	27		27	24		3		
	Secamanos eléctrico	56	4		4	4				
	Dispensador de papel higiénico rollo 200/300 m.	56	35		35	35				
	Colgador mural individual	56	45		45	45				
	Cortinaje de ducha	56	0							
	Sujeta toallas de ducha	56	45		45	45				
Colgador mural individual	56									
			AUDITOR					RESPONSABLE INSTALACIÓN		

INSPECCIÓN MOBILIARIO DEL HOSPITAL										
EDIFICIO:	HOSPITAL INFANTA LEONOR	INCOSA			FECHA:	04/01/2018	INSPECTOR:		Aniuska Martín/Juan Carlos García	
EXPLOTADOR:	Hospital de Vallecas S.A.				HORA:	15:45	ACOMPaña AL INSPECTOR:			
SOCIAL - OTROS ESPACIOS										
	Equipamiento de cada espacio	Unidades (Anexo VI)	Unidades existentes	Etiqueta		Estado			OBSERVACIONES Equipamiento	OBSERVACIONES Ubicación
				Si	No	Bueno	Roto	Deteriorado		
Despachos sindicatos	Silla giratoria con brazos y ruedas	1	2	2		2				
	Silla fija	1	1	1		1				
	Mesa de trabajo de 140 x 80 x 74 cm.	1	1	1		1				
	Armario altura 200 x 80 x 40 cm.	1	1		1	1				
	Papelera	1	2		2	1		1		
	Cajonera colgante de dos cajones	1	0							
Despachos sindicatos	Silla giratoria con brazos y ruedas	1	1	1		1				
	Silla fija	1	1	1		1				
	Mesa de trabajo de 140 x 80 x 74 cm.	1	1	1		1				
	Armario altura 200 x 80 x 40 cm.	1	0							
	Papelera	1	1	1		1				
	Cajonera colgante de dos cajones	1	0							
Despachos sindicatos	Silla giratoria con brazos y ruedas	1	1	1		1				
	Silla fija	1	2	2		2				
	Mesa de trabajo de 140 x 80 x 74 cm.	1	1	1		1				
	Armario altura 200 x 80 x 40 cm.	1	0							
	Papelera	1	1	1		1				
	Cajonera colgante de dos cajones	1	0							
Despachos sindicatos	Silla giratoria con brazos y ruedas	1	1	1		1				
	Silla fija	1	0							
	Mesa de trabajo de 140 x 80 x 74 cm.	1	1	1		1				
	Armario altura 200 x 80 x 40 cm.	1	1	1				1		
	Papelera	1	1		1	1				
	Cajonera colgante de dos cajones	1	0							
Despachos sindicatos	Silla giratoria con brazos y ruedas	1	2	2		2				
	Silla fija	1	0							
	Mesa de trabajo de 140 x 80 x 74 cm.	1	2	2		2				
	Armario altura 200 x 80 x 40 cm.	1	4	4		4				
	Papelera	1	1		1	1				
	Cajonera colgante de dos cajones	1								
Despachos sindicatos	Silla giratoria con brazos y ruedas	1	2	2		2				
	Silla fija	1	0							
	Mesa de trabajo de 140 x 80 x 74 cm.	1	2	1	1	2				
	Armario altura 200 x 80 x 40 cm.	1	1	1		1				
	Papelera	1	1		1	1				
	Cajonera colgante de dos cajones	1	0							

INSPECCIÓN MOBILIARIO DEL HOSPITAL										
EDIFICIO:	HOSPITAL INFANTA LEONOR	INCOSA			FECHA:	04/01/2018	INSPECTOR:		Aniuska Martín/Juan Carlos García	
EXPLOTADOR:	Hospital de Vallecas S.A.				HORA:	15:45	ACOMPaña AL INSPECTOR:			
SOCIAL - OTROS ESPACIOS										
	Equipamiento de cada espacio	Unidades (Anexo VI)	Unidades existentes	Etiqueta		Estado			OBSERVACIONES Equipamiento	OBSERVACIONES Ubicación
				Si	No	Bueno	Roto	Deteriorado		
Despachos sindicatos	Silla giratoria con brazos y ruedas	1	1	1		1				
	Silla fija	1	2	2		2				
	Mesa de trabajo de 140 x 80 x 74 cm.	1	1	1		1				
	Armario altura 200 x 80 x 40 cm.	1	1	1		1				
	Papelera	1	1		1	1				
	Cajonera colgante de dos cajones	1	0							
Sala de reuniones	Armario altura 74 x 80 x 40 cm.	1	0							el plano sala polivalente
	Silla fija con brazos	8	0							
	Mesa reuniones 250 x 120 x 74 cm. (8 personas)	1	0							
	Papelera	1	0							
	Perchero de pie	1	1	1		1				
	Pizarra para rotulador de pared	1	0							
Aseo	Dispensador de jabón	1	1		1	1				
	Cubo de basura con pedal 12L	1	0							
	Cubo de basura con pedal 5L	1	0							
	Secamanos eléctrico	1	1		1		1			
	Dispensador de papel higiénico rollo 200/300 m.	1	1		1			1		
	Colgador mural individual	1	1		1	1				
Aseo	Dispensador de jabón	1	1		1	1				
	Cubo de basura con pedal 12L	1	0							
	Cubo de basura con pedal 5L	1	1		1	1				
	Secamanos eléctrico	1	1		1	1				
	Dispensador de papel higiénico rollo 200/300 m.	1	1		1	1				
	Colgador mural individual	1	1		1	1				
Espacio polivalente	Sin mobiliario clínico	1								
			AUDITOR					RESPONSABLE INSTALACIÓN		

INSPECCIÓN MOBILIARIO DEL HOSPITAL											
EDIFICIO:	HOSPITAL INFANTA LEONOR	INCOSA				FECHA:	04/01/2018	INSPECTOR:		Aniuska Martín	
EXPLOTADOR:	Hospital de Vallecas S.A.					HORA:		ACOMPaña AL INSPECTOR:			
LENCERÍA											
	Equipamiento de cada espacio	Unidades (Anexo VI)	Unidades existentes	Etiqueta		Estado			OBSERVACIONES Equipamiento	OBSERVACIONES Ubicación	
				Si	No	Bueno	Roto	Deteriorado			
Zona de recepción ropa sucia	Báscula de suelo	1	2		2	2				una de sucio y una de limpio	
Almacenes de ropa limpia	Estantería metálica 5/6 niveles ML	25	47		47	42		5			
	Escalera con tres peldaños y pies aislantes	1	0								
Zona de distribución de ropa limpia	Carro de lencería	20	37		37	37					
Zona lavado de carros	Sin mobiliario clínico	1	0							actualmente zona de maquinaria limpieza	
Área de Trabajo Administrativo	Silla giratoria con brazos y ruedas	1	1	1		1					
	Silla fija	1	0								
	Mesa de trabajo de 140 x 80 x 74 cm.	1	1	1		1					
	Armario altura 200 X 80 x 40 cm.	1	0								
	Papelera	1	1		1	1					
	Cajonera colgante de dos cajones	1	0								
Aseos Personal	Dispensador de jabón	1	1		1	1					
	Cubo de basura con pedal 12L	1	0								
	Cubo de basura con pedal 5L	1	1		1			1			
	Dispensador de toallas de papel	1	0								
	Dispensador de papel higiénico rollo 200/300 m.	1	1		1	1					
	Colgador mural individual	1	1		1	1					
	Lavabo con repisa (elemento fijo)	1	1		1	1					
	Espejo encastrado (elemento fijo)	1	1		1	1					
	Repisa para elementos de aseo (elemento fijo)	1	0								
Aseos Personal	Dispensador de jabón	1	1		1	1					
	Cubo de basura con pedal 12L	1	0								
	Cubo de basura con pedal 5L	1	1		1	1					
	Dispensador de toallas de papel	1	0								
	Dispensador de papel higiénico rollo 200/300 m.	1	1		1	1					
	Colgador mural individual	1	1		1	1					
	Lavabo con repisa (elemento fijo)	1	1		1	1					
	Espejo encastrado (elemento fijo)	1	1		1	1					
	Repisa para elementos de aseo (elemento fijo)	1	0								
			AUDITOR					RESPONSABLE INSTALACIÓN			

INSPECCIÓN MOBILIARIO DEL HOSPITAL										
EDIFICIO:	HOSPITAL INFANTA LEONOR	INCOSA			FECHA:	04/01/2018	INSPECTOR:	Aniuska Martín		
EXPLOTADOR:	Hospital de Vallecas S.A.				HORA:		ACOMPaña AL INSPECTOR:	Juan Carlos García		
LIMPIEZA										
	Equipamiento de cada espacio	Unidades (Anexo VI)	Unidades existentes	Etiqueta		Estado			OBSERVACIONES Equipamiento	OBSERVACIONES Ubicación
				Si	No	Bueno	Roto	Deteriorado		
Almacén de productos	Estantería metálica 5/6 niveles ML	10	8		8	8				
	Escalera con tres peldaños y pies aislantes	1	0							
Útiles y maquinaria	Equipamiento técnico específico	1	2		2	2			Lavadora doméstica y lavadora industrial sin etiquetar	
Despacho Administrativo	Silla giratoria con brazos y ruedas	1	2	2		2				
	Silla fija	1	4	4		4				
	Mesa de trabajo de 140 x 80 x 74 cm.	1	3	3		3				
	Armario altura 200 X 80 x 40 cm.	1	1	1		1				
	Papelera	1	2		2	2				
	Cajonera colgante de dos cajones	1	0							
			AUDITOR				RESPONSABLE INSTALACIÓN			

INSPECCIÓN MOBILIARIO DEL HOSPITAL										
EDIFICIO:	HOSPITAL INFANTA LEONOR	INCOSA			FECHA:	08/01/2018	INSPECTOR:		Aniuska Martín	
EXPLOTADOR:	Hospital de Vallecas S.A.				HORA:	16:00	ACOMPaña AL INSPECTOR:			
INFORMÁTICA										
	Equipamiento de cada espacio	Unidades (Anexo VI)	Unidades existentes	Etiqueta		Estado			OBSERVACIONES Equipamiento	OBSERVACIONES Ubicación
				Si	No	Bueno	Roto	Deteriorado		
Despacho supervisión	Silla giratoria con brazos y ruedas	1	1		1	1			1 cajonera tres cajones, sin ruedas. Et	el plano sala de reuniones módulo A
	Silla fija	2	0						4 sillas fijas con brazos, et	
	Mesa de trabajo de 140 x 80 x 74 cm.	1	0						1 mesa redonda. Et	
	Armario altura 200 X 80 x 40 cm.	1	0						1 perchero de pie, et	
	Papelera	1	1		1	1			1 armario 0,75 m, con etiqueta	
	Cajonera colgante de dos cajones	1	0							
Despacho de trabajo	Silla giratoria con brazos y ruedas	2	3	3		3				solo se esconde espacio de trabajo compartes con taller. en plan o despacho médico
	Silla fija	2	1	1		1				
	Mesa de trabajo de 140 x 80 x 74 cm.	2	11	11		11				
	Armario altura 200 X 80 x 40 cm.	2	3	3		3				
	Papelera	2	7		7	7				
	Cajonera colgante de dos cajones	2	0						8 cajoneras tres cajones, sin ruedas, et	
Despacho de trabajo	Silla giratoria con brazos y ruedas	2	0							
	Silla fija	2	0							
	Mesa de trabajo de 140 x 80 x 74 cm.	2	0							
	Armario altura 200 X 80 x 40 cm.	2	0							
	Papelera	2	0							
	Cajonera colgante de dos cajones	2	0							
Zona de trabajo y taller de reparaciones	Mostrador de recepción de 120-140 cm.	1	0							comparte con despacho de trabajo
	Cajonera de mostrador	1	0							
	Silla giratoria con brazos y ruedas alta	1	0							
	Papelera	1	0							
	Equipamiento técnico específico	1	0							
Sala de servidores backup / red	Equipamiento técnico específico	1	1		1	1				
Almacén de material general	Estantería metálica 5/6 niveles ML	5	0							
	Escalera con tres peldaños y pies aislantes	1	0							
Almacén de embalajes	Estantería metálica 5/6 niveles ML	1	0							
Aseos Personal	Dispensador de jabón	1	1		1	1				
	Cubo de basura con pedal 12L	1	0							
	Cubo de basura con pedal 5L	1	0							
	Dispensador de toallas de papel	1	1		1	1				
	Dispensador de papel higiénico rollo 200/300 m.	1	1		1	1				
	Colgador mural individual	1	0							
	Lavabo con repisa (elemento fijo)	1	1		1	1				
	Espejo encastrado (elemento fijo)	1	1		1	1				
	Repisa para elementos de aseo (elemento fijo)	1	1		1	1				
Aseos Personal	Dispensador de jabón	1	1		1	1				
	Cubo de basura con pedal 12L	1	0							
	Cubo de basura con pedal 5L	1	0							
	Dispensador de toallas de papel	1	1		1	1				
	Dispensador de papel higiénico rollo 200/300 m.	1	1		1	1				
	Colgador mural individual	1	0							
	Lavabo con repisa (elemento fijo)	1	1		1	1				
	Espejo encastrado (elemento fijo)	1	1		1	1				
	Repisa para elementos de aseo (elemento fijo)	1	1		1	1				
			AUDITOR				RESPONSABLE INSTALACIÓN			

INSPECCIÓN MOBILIARIO DEL HOSPITAL											
EDIFICIO:	HOSPITAL INFANTA LEONOR	INCOSA				FECHA:	08/01/2018	INSPECTOR:		Aniuska Martín	
EXPLOTADOR:	Hospital de Vallecas S.A.					HORA:	16:00	ACOMPaña AL INSPECTOR:			
LIMPIEZA											
	Equipamiento de cada espacio	Unidades (Anexo VI)	Unidades existentes	Etiqueta		Estado			OBSERVACIONES Equipamiento	OBSERVACIONES Ubicación	
				Si	No	Bueno	Roto	Deteriorado			
Lavado de carros	Sin mobiliario clínico	1	1		1	1				existe zona	
Residuos Domesticos	Sin mobiliario clínico	1	1		1	1				existe zona	
Residuos Generales	Sin mobiliario clínico	1	1		1	1				existe zona	
Residuos de Riesgo	Sin mobiliario clínico	1	1		1	1				existe zona	
Residuos Especiales	Sin mobiliario clínico	1	1		1	1				existe zona	
			AUDITOR					RESPONSABLE INSTALACIÓN			

INSPECCIÓN MOBILIARIO DEL HOSPITAL										
EDIFICIO:	HOSPITAL INFANTA LEONOR	INCOSA			FECHA:	08/01/2018	INSPECTOR:		Aniuska Martín	
EXPLOTADOR:	Hospital de Vallecas S.A.				HORA:	17:10	ACOMPaña AL INSPECTOR:			
SEGURIDAD										
	Equipamiento de cada espacio	Unidades (Anexo VI)	Unidades existentes	Etiqueta (S/N)		Estado			OBSERVACIONES Equipamiento	OBSERVACIONES Ubicación
				Si	No	Bueno	Roto	Deteriorado		
Central de seguridad	Silla giratoria con brazos y ruedas	2	1	1		1			2 sillas giratorias Et.	
	Equipamiento técnico específico	1	1	1		1			1 armario 200 cm	
Almacén general	Estantería metálica 5/6 niveles ML	4	3	2	1	3			1 mesa de trabajo de 1,40m	1 silla fija con brazos
	Escalera con tres peldaños y pies aislantes	1							1 silla giratoria sin brazos.det.Et	
Garita seguridad	Silla giratoria con brazos y ruedas	1	0						1 armario de 125 m. - 2 mesas de trabajo de 1,40 m con Et.	3 cajoneras tres cajones con ruedas, 2 sin ruedas .Et
Aseos Personal	Dispensador de jabón	1	1		1	1				
	Cubo de basura con pedal 12L	1	0							
	Cubo de basura con pedal 5L	1	1		1	1				
	Dispensador de toallas de papel	1	1		1			1		
	Dispensador de papel higiénico rollo 200/300 m.	1	1		1	1				
	Colgador mural individual	1	0							
	Lavabo con repisa (elemento fijo)	1	1		1	1				
	Espejo encastrado (elemento fijo)	1	1		1	1				
Repisa para elementos de aseo (elemento fijo)	1	1		1	1					
Aseos Personal	Dispensador de jabón	1	1		1	1				
	Cubo de basura con pedal 12L	1	0							
	Cubo de basura con pedal 5L	1	1		1	1				
	Dispensador de toallas de papel	1	1		1	1				
	Dispensador de papel higiénico rollo 200/300 m.	1	1		1	1				
	Colgador mural individual	1	1		1	1				
	Lavabo con repisa (elemento fijo)	1	1		1	1				
	Espejo encastrado (elemento fijo)	1	1		1	1				
Repisa para elementos de aseo (elemento fijo)	1	1		1	1					
			AUDITOR					RESPONSABLE INSTALACIÓN		

ANEXO V: MEDIDAS DE AHORRO Y EFICIENCIA ENERGÉTICA

HOSPITAL UNIVERSITARIO INFANTA LEONOR

INFORME DE LAS MEDIDAS DE AHORRO ENERGÉTICO



AÑO 2014

INTRODUCCIÓN.....	4
1.- ALUMBRADO	4
1.1- ILUMINACIÓN APARCAMIENTO	4
1.2- SISTEMA DE CONTROL CENTRALIZADO.....	5
1.3- AJUSTE NIVEL LUMÍNICO:	6
2- PRODUCCIÓN DE CALOR	7
2.1-CAMBIO DE CONSIGNAS DE TEMPERATURA DE CALEFACCIÓN.....	7
2.2- OPTIMIZACIÓN DEL CONTROL CENTRALIZADO EN MODO CALOR.....	8
2.3-CAMBIO DE CONSIGNAS DE TEMPERATURA DE ACS:	10
3-PRODUCCIÓN DE FRÍO.....	11
3.1-OPTIMIZACIÓN DEL CONTROL CENTRALIZADO EN MODO FRÍO:	11
3.2-MODIFICACIÓN DE LA TEMPERATURA DE FUNCIONAMIENTO DE ENFRIADORAS:	11
4- CLIMATIZACIÓN	12
4.1- OPTIMIZACIÓN DE LA TEMPERATURA DE CONSIGNA EN INVIERNO:	12
4.2-OPTIMIZACIÓN DE LA TEMPERATURA DE CONSIGNA EN VERANO:	14
4.3- AJUSTE FUNCIONAMIENTO CLIMATIZADORES:	16
4.4- AJUSTE FUNCIONAMIENTO FANCOIL:	17
4.5- AHORRO EN GAS EN CALDERAS POR PARO DE UTAS Y FANCOILS:	17
4.6- AHORRO EN ELECTRICIDAD EN ENFRIADORAS POR PARO DE UTAS Y FANCOILS:	18
5- AGUA	20
5.1- OPTIMIZACIÓN PLANTA DE AGUA HDI:	20
5.2-OPTIMIZACIÓN DEL SISTEMA DE RIEGO:	21
6. ASCENSORES	21
7.- ESTUDIOS REALIZADOS EN FASE DE REALIZACIÓN	21
7.1- PARADA GLOBAL DEL ANILLO DE FRÍO EN INVIERNO:	22
8.- ESTUDIOS REALIZADOS NO VIABLES	22
8.1- PLANTA DE TRIGENERACIÓN:	22

8.2- INSTALACIÓN DE AUTOTRANSFORMADORES	22
9- ESTUDIOS PENDIENTES EN FASE DE REALIZACIÓN	22
10- CONCLUSIONES	23

INTRODUCCIÓN

Con el objetivo de reducir la dependencia energética se plantea optimizar el funcionamiento del conjunto de los equipos e instalaciones, determinándose un plan estratégico que optimice los recursos para la obtención de un mayor aprovechamiento de la energía primaria y la mejora del rendimiento de las instalaciones. En base a estas medidas se ha desarrollado el presente informe con el establecimiento de un plan de eficiencia energética para el Hospital Universitario Infanta Leonor.

En el informe se relacionan: las medidas ejecutadas, las medidas estudiadas y no implantadas por diferentes motivos, así como las medidas en estudio con posible implantación. Se han agrupado las medidas atendiendo a sus características y naturaleza, de acuerdo a lo determinado en el índice de referencia. Estas actuaciones es lo que denominamos medidas correctoras que abarcan, tanto las instalaciones eléctricas, como térmicas, agua, etc.

El informe no es el punto y final de un trabajo desarrollado, sino como un trabajo continuo de puesta al día de los equipos y/o instalaciones que han sido objeto análisis y estudio, en los que se han podido identificar y aplicar medidas de ahorro cuantificables, realizadas antes del año 2015.

1.- ALUMBRADO

1.1- ILUMINACIÓN APARCAMIENTO

Se ha procedido a modificar la instalación de iluminación del aparcamiento de personal, que consistía en 4 torretas con 4 focos con lámpara de halogenuro de 400W por lámparas, por un sistema de tecnología LED. Instalado en las marquesinas 144 luminarias de 1200 mm de 18W y 10 focos de 10W para cubrir el acceso al parking (escaleras y ascensores).

Las luminarias se han colocado cada siete plazas, distribuidas al tres bolillo entre marquesinas enfrentadas para lograr una uniformidad mayor en la distribución de flujos luminosos, evitando las zonas de sombra generadas por el sistema anterior.

Junto con el cambio de la nueva instalación de iluminación se dota de un sistema automático de encendido y apagado mediante un interruptor crepuscular. Con lo que se ha conseguido un gasto más racional de la energía al no mantener encendido el aparcamiento en momentos no necesarios, reduciendo significativamente las horas de iluminación artificial.

Para el cálculo de horas en las que funciona la instalación mediante el interruptor crepuscular, nos hemos basado en los datos de la salida de sol, puesta de sol y horas día para el municipio de Madrid registrado por The Weather Chanel en su página <http://espanol.weather.com/climate/sunRiseSunSet-Madrid-SPXX0050:1:SP?>. Por diferencia entre las horas de un día con las horas de luz se sacan las horas noche.

Considerando que las horas noche coinciden con las horas que la instalación permanece encendida mediante el interruptor crepuscular, 4.328 horas.

El ahorro en horas de funcionamiento se ha cifrado en un 10,7%. Debido a la dificultad de demostrar el ahorro en horas de funcionamiento de la instalación y siendo moderados en la estimación, nos hemos basado en la publicación “Contribución del material eléctrico a la eficiencia energética de las instalaciones” de la Asociación de Fabricantes de Material Eléctrico (AFME) avalada por el IDEA y editada por AENOR, en la cual estima el ahorro por el uso de interruptores crepusculares en valores de hasta un 25%.

SITUACIÓN INICIAL					
Circuito	Concepto	Potencia	Nº Lámp.	Horas anuales	Energía Anual
		(W)		(h)	
APAR.	Foco halógeno	400	16	4.847	31.021

SITUACIÓN ACTUAL							
Circuito	Circuito	Potencia (W)	Nº Lámp.	Horas anuales (h)	Energía Anual (kWh)	Ahorro	
						(kWh)	(%)
APAR.	Luminaria LED	18	144	4.328	11.218		
APAR.	Foco LED	10	10	4.328	433		
APAR.	TOTAL LED				11.651	19.370	62,44%

1.2- SISTEMA DE CONTROL CENTRALIZADO

Se ha desarrollado y ampliado el control centralizado TAC, para la gestión del apagado y encendido de la instalación de iluminación exterior, consiguiendo una reorganización y unificación de circuitos.

Mediante el recableado en los diferentes cuadros de alumbrado e instalación de controladores, así como trabajos de programación e instalación de un interruptor crepuscular para el gobierno del encendido y apagado en aquellos circuitos de alumbrado exterior, se modifica el modo de funcionamiento actual con programación horaria, ajustándolos a un funcionamiento más racional en función de la temporada del año de que se trate, consiguiéndose una reducción en las horas de funcionamiento del 12%. Los circuitos objeto de modificación son los siguientes:

Alumbrado de cubiertas en cuadros 2BCAF7, 3SCAF6, 4SCAF6, 4SCAF4, 5BCAF7, 5BCAF8, 6BCAF6 y 7CAF3, con una potencia instalada de 4,0 kW

Alumbrado de escaleras de emergencia con conexión en cuadros 2SCAF5, 31CAF8, 51CAF6, 61CAF8, 61CAGF9, 6BCAF1 y 7BCAF4, con una potencia eléctrica instalada de 5,4 kW

Farolas de alumbrado exterior, alimentadas desde los cuadros 3SCAFUN, 4SCAFUE, 6SCAFUS, 7SCAFUO y 13CAF2) con una potencia instalada de 35,92 kW

Alumbrado de muelle de almacén y central térmica, con alimentación de cuadro 1CAF6, con un consumo de 7,71 kW

SITUACIÓN INICIAL					
Circuito	Concepto	Potencia (W)	Nº Lámp.	Horas anuales (h)	Energía Anual (kWh)
Control	Potencia instalada	53.030		4.847	257.036

SITUACIÓN ACTUAL							
Circuito	Circuito	Potencia (W)	Nº Lámp.	Horas anuales (h)	Energía Anual (kWh)	Ahorro	
						(kWh)	(%)
Control	Potencia instalada	53.030	0	4.328	229.514	27.523	11%

La justificación en las horas anuales de funcionamiento se basa en los mismos términos del apartado 1.1

1.3- AJUSTE NIVEL LUMÍNICO:

Previa aprobación de la Dirección de la Empresa Pública, se ha procedido a reducir el nivel lumínico en determinadas zonas comunes, salas de espera, pasillos, etc. donde existía una luminosidad excesiva, ajustándose a valores acordes con la necesidad y siempre por encima de 500 lux mínimos, mediante el apagado permanente, bien de forma manual, bien de forma automática (donde fuera posible) de alguno de los circuitos existentes (antes en funcionamiento continuo las 24 h)

Los circuitos objeto de intervención han sido identificados con pegatinas de color verde directamente sobre las luminarias o apliques.

Esta medida ha sido aplicada sobre un conjunto de equipos con una potencia total instalada de 43,67 kW, lo que supone un ahorro anual de 219.299,14 kWh.

Los circuitos afectados son los que se detallan en la siguiente relación:

UBICACIÓN	SAT	CUADRO	CIRCUITO	EQUIPOS	Potencia	Hora inicio	Hora apagado	Horas	Ahorro
					(W)	(h)	(h)	(h)	(kWh)
BAJA	C	2BCAF3	<i>Se apaga 3AR 4</i>	11	572,00	7:00	21:45	5.383,75	3.079,51
BAJA	C	2BCAF9	<i>Se apaga 9AR1,2</i>	21	1.092,00	7:00	21:45	5.383,75	5.879,06
BAJA	D	3BCAF6	<i>Se apaga 6AR1,4</i>	19	988,00	7:00	22:30	5.657,50	5.589,61
BAJA	D	3BCAF1	<i>Se apaga 1AR1,2,4,5</i>	56	3.492,00			780,00	2.723,76
BAJA	E	4BCAF1	<i>Se apaga 1AR4,5</i>	19	988,00	7:30	22:00	5.292,50	5.228,99
BAJA	E	4BCAF1	<i>Se apaga 1AR1,2,3</i>	30	1.872,00			1.560,00	2.920,32
BAJA	F	5BCAF1,2	<i>Se apaga 1AR2</i>	6	156,00	24 horas		8.753,92	1.365,61
BAJA	F	5BCAF6	<i>Se apaga 6AR3,4</i>	20	1.040,00	7:30	22:00	5.292,50	5.504,20
BAJA	A	6BCAF1	<i>Se apaga 1AR2,4,5</i>	36	1.872,00	7:30	22:00	5.292,50	9.907,56
BAJA	A	6BCAF127	<i>Se apaga 1AR1,3,6</i>	22	1.496,00			1.560,00	2.333,76
BAJA	B	7BCAF1	<i>Se apaga 1AR4</i>	9	468,00	6:45	22:00	5.566,25	2.605,01
BAJA	FAROLAS	CAF UN	<i>Se apagan 8 farolas altas</i>	8	2.000,00	18:45	7:45	4.745,00	9.490,00
BAJA	FAROLAS	3SCAFUN	<i>Se apagan 8 farolas altas</i>	8	2.000,00	18:45	7:45	4.745,00	9.490,00
BAJA	FAROLAS	6BCAFUS	<i>Se apagan 4 farolas altas</i>	4	1.000,00	18:45	7:45	4.745,00	4.745,00
BAJA	CENTRAL	Varios	<i>Se apagan 70 focos Down-Light</i>	70	3.640,00	18:45	7:45	4.745,00	17.271,80
PRIMERA	C	21CAF1,2	<i>Se apaga 1AR1,4</i>	27	1.404,00	7:00	21:45	5.383,75	7.558,79
PRIMERA	D	31CAF1,2	<i>Se apaga 1AR1,3,6,7</i>	49	2.548,00	7:00	22:30	5.657,50	14.415,31
PRIMERA	E	41CAF1	<i>Se apagan 1AR2,4</i>	16	932,00	7:30	22:00	5.292,50	4.932,61
PRIMERA	F	51 CAF7	<i>Se apaga 7AR2</i>	9	648,00	24 horas		8.753,92	5.672,54
PRIMERA	F	51CAF10	<i>Se apaga 10AR4</i>	21	1.188,00	7:30	22:00	5.292,50	6.287,49
PRIMERA	A	61CAF1	<i>Se apaga 1AR3</i>	27	1.404,00	24H	24H	8.753,92	12.290,50
PRIMERA	B	71CAF1	<i>Se apaga 1AR1,3</i>	17	1.084,00	6:45	22:00	5.566,25	6.033,82
PRIMERA	D	1CAF 6	<i>Se apaga 6AR,2,5,4,8</i>	31	1.612,00	24H	24H	8.753,92	14.111,31
SEGUNDA	D	CAF6	<i>Se apaga 6AR3,2,5,7</i>	27	1.404,00	7:00	23:00	5.840,00	8.199,36
SÓTANO	C	2SCAF1	<i>Se apaga 1AR1</i>	7	364,00	24 horas		8.753,92	3.186,43
SÓTANO	D	3SCAF3/4	<i>Se apaga 3AR1</i>	7	364,00	24 horas		8.753,92	3.186,43
SÓTANO	NÚCLEO	1SCAF6	<i>Se apaga 6AR3,4</i>	18	936,00	24 horas		8.753,92	8.193,67
SÓTANO	E	4SCAF2,5	<i>Se apaga 2AR2</i>	8	416,00	7:30	22:00	5.292,50	2.201,68
SÓTANO	A	6SCAF2	<i>Se apaga 2AR2</i>	7	364,00	7:30	22:00	5.292,50	1.926,47
SÓTANO	B	7SCAF1	<i>Se apaga 1AR1</i>	14	728,00	24 horas		8.753,92	6.372,85
SÓTANO	MUELLE,	CAF ET	<i>Se sustituyen 7 lamparas de 150w/ 65w</i>	7	595,00	18:45	7:45	4.745,00	2.823,28
SÓTANO	MUELLE,	CAF ET	<i>Se sustituyen 33 lamparas de 150w/60w</i>	33	2.970,00	18:45	7:45	4.745,00	14.092,65
SÓTANO	MUELLE,	CAF ET	<i>Apagado de 7 equipos 150w</i>	7	1.050,00	18:45	7:45	4.745,00	4.982,25
SÓTANO	E	CAF UR. ESTE	<i>Se sustituyen 11 farolas de 150w/60w</i>	11	990,00	18:45	7:45	4.745,00	4.697,55
TOTAL					43.677				219.299,14

2- PRODUCCIÓN DE CALOR

2.1-CAMBIO DE CONSIGNAS DE TEMPERATURA DE CALEFACCIÓN

Se ha reducido en 4°C la temperatura de impulsión de calefacción dejando como límite máximo 75°C, con ello se ha conseguido una reducción de la energía térmica en concepto de pérdidas por transmisión y conducción.

Tomando como ejemplo los valores parametrizados en la demanda de calefacción del año 2012 se produce un ahorro de 100.043,4 kWh. Se indica tabla de demanda:

Resultados	Demanda calor	Calor calderas	Calor motor	Calor acumulador	Gas cogeneración	Gas calderas	Rend calderas
Enero	2.135.202	2.135.202	0	0	0	2.339.435	91,27%
Febrero	1.774.663	1.774.663	0	0	0	1.925.424	92,17%
Marzo	1.634.926	1.634.926	0	0	0	1.774.586	92,13%
Abril	1.301.243	1.301.243	0	0	0	1.365.418	95,30%
Mayo	506.277	506.277	0	0	0	548.810	92,25%
Junio	44.849	44.849	0	0	0	48.329	92,80%
Julio	46.344	46.344	0	0	0	49.093	94,40%
Agosto	46.344	46.344	0	0	0	49.805	93,05%
Septiembre	44.849	44.849	0	0	0	47.890	93,65%
Octubre	1.008.749	1.008.749	0	0	0	1.193.080	84,55%
Noviembre	1.651.326	1.651.326	0	0	0	1.816.640	90,90%
Diciembre	2.102.601	2.102.601	0	0	0	2.241.579	93,80%
Total	12.297.373	12.297.373	0	0	0	13.400.088	92,19%

En base a la Guía Técnica del IDEA, con el siguiente criterio:

- Tenemos en cuenta que no se ha modificado ni aislamiento, ni longitud de la instalación.
- Consideramos temperatura ambiente 26°C.
- Pérdida por transmisión del 10%.

Con estas premisas se calcula la reducción por cambio de temperatura de consigna de 79°C a 75°C

- En origen $\Delta T = 79 - 26 = 53^\circ\text{C}$
- Después del ajuste $\Delta T = 75 - 26 = 49^\circ\text{C}$
- La reducción de pérdidas por cambio directo en la temperatura de consigna = $1 - (49/53) = 7,5\%$.
- Considerando las pérdidas un 10% de la necesidad, las pérdidas se cifran en 1.229.737 kWh/año.
- Teniendo en cuenta la reducción del 7,5% por disminución de la temperatura, se obtiene una reducción en las pérdidas de $0,075 \times 1.229.737 = 92.230$ kWh/año.
- El rendimiento medio de las calderas del 92,19%, por lo que el ahorro en gas es de:

$$\text{Ahorro} = \frac{\text{reducción pérdidas}}{\text{rend. caldera}}$$

$$\text{Ahorro} = 92.230 / 0,9219 = 100.043,4 \text{ kWh.}$$

2.2- OPTIMIZACIÓN DEL CONTROL CENTRALIZADO EN MODO CALOR

a). Ahorro en gas:

Durante la época estival (mediados de junio a mediados de septiembre) el funcionamiento de las calderas se ha realizado de forma manual, controlando directamente por un operador la demanda real del hospital al funcionamiento de las calderas, protocolizando la revisión del estado de las válvulas de calor de los climatizadores y fancoil, pudiendo de este modo determinar el arranque o no de las calderas. Para ello se han invertido diariamente en la revisión de los diferentes parámetros de demanda, temperatura exterior y tendencias 45 minutos a primera hora de la mañana y otros 45 minutos por la

noche. Con esta actuación se han conseguido, respecto a la media de los tres últimos años anteriores un ahorro de 930.869 kwh.

Ahorro kWh gas	
junio	130.432
julio	189.426
agosto	395.292
septiembre	215.720
Total	930.870

Se ha reprogramado el sistema de control centralizado con el fin de limitar el funcionamiento de la instalación de calefacción con condiciones exteriores favorables. Estas condiciones tienen lugar en el año medio en 90 días en periodos comprendidos en la época de primavera, y otoño, dando lugar a, reducción de la energía térmica en calefacción por paro de las calderas, mediante control centralizado. En esta situación hay operativas 4 calderas (1.395 kW caldera), funcionando 4 horas al día, con un coeficiente de simultaneidad del 0,3, arroja un ahorro de 602.640 kWh.

$$\text{Ahorro} = n^{\circ}\text{calderas} \times \text{Potencia} \times \text{coef. simultaneidad} \times \text{horas}$$
$$\text{Ahorro} = 4 \text{ calderas} \times 1.395 \text{ kW} \times 0,3 \times (90 \text{ días} \times 4 \text{ horas}) = 602.640 \text{ kWh.}$$

b). Ahorro en electricidad:

- Una reducción del consumo eléctrico por parada de las bombas del circuito calefacción de UTAS (compuesto por 6 bombas de 11 kW). De forma general de las 6 bombas 3 quedan permanente funcionando, otra queda regulada por variador de frecuencia dependiendo de la demanda (se considera al 50%) y tres normalmente en reserva que podrán arrancar dependiendo de la mayor necesidad. Este ahorro se cuantifica en 106.260 kWh.

$$\text{Ahorro} = n^{\circ}\text{bombas} \times \text{Potencia} \times \text{horas}$$
$$\text{Ahorro} = 3,5 \text{ bombas} \times 11 \text{ kW} \times ((100 \text{ días} \times 24 \text{ horas}) + (90 \text{ días} \times 4 \text{ horas})) = 106.260 \text{ kWh.}$$

- Esta reducción del consumo eléctrico por parada de las bombas, se produce de igual forma en el circuito de calefacción de fancoils (compuesto por 6 bombas de 11 kW). De forma general de las 6 bombas 3 quedan permanente funcionando, otra queda regulada por variador de frecuencia dependiendo de la demanda (se considera al 50%) y tres normalmente en reserva que podrán arrancar dependiendo de la mayor necesidad. Este ahorro se cuantifica en 106.260 kWh.

- Parada primarios de calderas (compuesto por 3 bombas por caldera uno de ellas en reserva de 1,5 kW), consiguiendo un ahorro de 10.224 kWh.

$$\text{Ahorro} = n^{\circ}\text{bombas} \times \text{Potencia} \times \text{horas}$$
$$\text{Ahorro} = 2 \text{ bombas} \times 1,5 \text{ kW} \times (142 \text{ días} \times 24 \text{ horas}) = 10.224 \text{ kWh.}$$

2.3-CAMBIO DE CONSIGNAS DE TEMPERATURA DE ACS:

Se ha bajado la temperatura de acumulación en los depósitos de ACS (agua caliente sanitaria) de convencional, de los 62 °C a los 60 °C, suficientes para cumplir con la normativa en vigor (R.D. 865/2003, referida a los criterios higiénico-sanitarios para la prevención y control de la legionelosis). Realizando un cambio en la histeresis de control reduciendo la banda muerta en grado.

Al igual que en el apartado anterior, esta reducción en el punto de consigna de temperatura, teniendo en cuenta una media aproximada de 55 litros/cama y día, y una ocupación media de 250 camas, implica una reducción de la energía térmica de calentamiento en el ACS, calculada en 14.325,8 kWh y año.

En base a la Guía Técnica del IDEA, con el siguiente criterio:

- Tenemos en cuenta que no se ha modifica ni aislamiento, ni longitud de la instalación, ni se modifican las características técnicas de los depósitos de acumulación.
- Consideramos temperatura ambiente 26°C.
- Perdida por transmisión y convención del 10%.
- Temperatura media del agua de red 15°C (T3).

Con estas premisas se calcula la reducción por cambio de temperatura de acumulación de 62°C (T1) a 60° C (T2):

- a) Reducción de energía derivada de la menor temperatura de acumulación:

$$A1(Ahorro) = (n^{\circ} \text{ camas} \times \frac{\text{consumo}}{\text{cama día}} \times \text{días} \times (T1 - T2))/860$$

$$A1 = (250 \text{ camas} \times 55 \text{ l/cama día} \times 365 \text{ días} \times (62^{\circ}\text{C}-60^{\circ}\text{C}))/860 = 11.671 \text{ kWh/año}$$

- b) Reducción de energía producida al disminuir la pérdida de energía.

- o En origen $\Delta T = 62 - 26 = 36^{\circ}\text{C}$
- o Después del ajuste $\Delta T = 60 - 26 = 34^{\circ}\text{C}$
- o La reducción de pérdidas por cambio directo en la temperatura de consigna = $1 - (34/36) = 5,56\%$.
- o Considerando las pérdidas un 10% de la necesidad, las pérdidas se cifran en:

$$\text{Perdidas} = \% \text{ perdidas} \times \left(\frac{n^{\circ} \text{ camas} \times \frac{\text{consumo}}{\text{cama día}} \times \text{días} \times (T1 - T3)}{860} \right)$$

$$\text{Perdidas} = 0,1 \times (250 \text{ camas} \times 55 \text{ l/cama día} \times 365 \text{ días} \times (62 - 15)^{\circ}\text{C}) / 860 = 27.428 \text{ kWh/año}$$

- o Teniendo en cuenta la disminución de la temperatura de acumulación del 5,56 %, se obtiene un ahorro (A2) en la reducción de las pérdidas:

$$A2 = 0,56 \times 27.428 = 1.536 \text{ kWh/año.}$$

- c) El ahorro total producido por el cambio de la temperatura de acumulación es:

$$\text{Ahorro} = \frac{A1 + A2}{\text{rend. caldera}}$$

$$\text{Ahorro} = (11.671 + 1.536) / 0,9219 = 14.325,8 \text{ kWh}$$

3-PRODUCCIÓN DE FRÍO

3.1-OPTIMIZACIÓN DEL CONTROL CENTRALIZADO EN MODO FRÍO:

Se ha reprogramado el sistema de control centralizado con el fin de limitar el funcionamiento de la instalación de frío, secuenciando el arranque de cada una de las enfriadoras de forma escalonada, en lugar de un funcionamiento en paralelo como tenían en la actualidad. Esta situación, a parte del ahorro energético que conlleva, favorece la durabilidad de los equipos al obtenerse menos arrancadas y paradas por unidad de tiempo.

El ahorro se establece en un 0,45% de la energía térmica frigorífica consumida con respecto al año 2012, que correspondería a 26.508 kWh y año.

Paralelamente se ha programado el paro de las bombas con temperaturas inferiores a 20 °C, situación que se produce en 167 días al año:

- Paro de bombas del circuito de frío de UTAS. El grupo de bombas de climatizadores está compuesto por 6 bombas de 22 kW. De forma general de las 6 bombas 3 quedan permanente funcionando, otra queda regulada por variador de frecuencia dependiendo de la demanda (se considera al 50%) y dos normalmente en reserva que podrán arrancar dependiendo de la mayor necesidad. Este ahorro se cuantifica en 308.616 kWh.

$$\text{Ahorro} = 3,5 \text{ bombas} \times 22 \text{ kW} \times (167 \text{ días} \times 24 \text{ horas}) = 308.616 \text{ kWh.}$$

3.2-MODIFICACIÓN DE LA TEMPERATURA DE FUNCIONAMIENTO DE ENFRIADORAS:

Se ha modificado la temperatura de régimen en las enfriadoras, pasando de los 7º C a los 8,5 °C, con lo que mejora el rendimiento de estos equipos en un porcentaje cercano al 3%, así como la reducción del número de arranques y paradas, con el consiguiente alargamiento de la vida útil de compresores y elementos auxiliares.

En la siguiente tabla se refleja el análisis con un funcionamiento en enfriadoras correspondiente a 7º/12º C (impulsión retorno), en los meses de mayor demanda:

Resultados	Demanda frío	Frío enfri	Frío motor	COP prod	COP sec	Elec enfri	Elec tot
Abril	106.741	106.741	0	1,81	1,66	59.056	64.456
Mayo	413.186	413.186	0	2,88	2,77	143.726	149.306
Junio	979.738	979.738	0	3,31	3,25	296.780	302.180
Julio	1.649.426	1.649.426	0	3,77	3,72	438.203	443.783

Agosto	1.569.103	1.569.103	0	3,82	3,77	410.734	416.314
Septiembre	936.173	936.173	0	3,33	3,27	281.696	287.096
Octubre	236.249	236.249	0	2,38	2,26	99.147	104.727
Total	5.890.616	5.890.616	0	3,41	3,34	1.729.340	1.767.860

En la siguiente tabla se refleja el análisis con un funcionamiento en enfriadoras correspondiente a 8,5º/13,5º C (impulsión retorno), en los meses de mayor demanda:

Resultados	Demanda frío	Frío enfri	Frío motor	COP prod	COP sec	Elec enfri	Elec tot
Abril	106.741	106.741	0	1,82	1,67	58.613	64.013
Mayo	413.186	413.186	0	2,93	2,82	141.313	146.893
Junio	979.738	979.738	0	3,38	3,32	290.289	295.689
Julio	1.649.426	1.649.426	0	3,87	3,82	426.501	432.081
Agosto	1.569.103	1.569.103	0	3,93	3,88	399.664	405.244
Septiembre	936.173	936.173	0	3,40	3,34	275.584	280.984
Octubre	236.249	236.249	0	2,41	2,28	97.919	103.499
Total	5.890.616	5.890.616	0	3,49	3,41	1.689.882	1.728.402

Los valores de COP reflejados en las tablas se basan en el tipo de fluido caloportador, temperaturas de funcionamiento, antigüedad del equipo, históricos de equipos de instalaciones similares mantenidas y gestionadas por la empresa DALKIA ENERGÍA Y SERVICIOS.

Los ahorros son los que corresponden en la tabla aplicando los criterios de energía térmica producida y energía eléctrica absorbida en función de las temperaturas del fluido caloportador 7/12 ºC (en el primer caso) y los que corresponden a un funcionamiento con temperaturas de funcionamiento superiores 8,5/13,5 ºC (segundo caso) en los que se produce una ligera mejoría del COP estacional en torno al 2,28 %, que con un consumo energético de partida de 1.729.340 kWh/año, genera un ahorro de 39.457 kWh/año.

4- CLIMATIZACIÓN

4.1- OPTIMIZACIÓN DE LA TEMPERATURA DE CONSIGNA EN INVIERNO:

En algunas áreas del hospital, salvo zonas particularmente, como quirófanos, UCIs, paritorios, REAS, etc., se ha procedido a bajar la consigna de temperatura de impulsión en modo calefacción, en función del tipo de equipo y como se muestra a continuación:

- UTA con impulsión a plenum: -2 ºC
- UTA con impulsión conducida: -1 ºC
- Fan-coils: -2 ºC

El cálculo del ahorro se ha realizado aplicando la siguiente formula:

$$Ahorro = \frac{N^{\circ} \times \Delta T \times Q \times d \times C \times t \times coef. simult}{860 \times rend. calderas}$$

Donde:

- N^o: es el número de equipos.
- ΔT: (T inicial – Tfinal)^oC.
- Q: caudal (m³/h).
- d: densidad del aire 1,16 Kg/m³.
- C: calor específico del aire 0,24 Kcal/Kg^oC.
- t: tiempo de funcionamiento en horas.
- Coeficiente de simultaneidad 0,2.
- Rendimiento de las calderas 92,19%.

- o UTA con impulsión a plenum:

PLANTA	SAT	CONCEPTO	IMPULS	EQUIPO	TEMP INICIAL (°C)	EMP. ACTUAL (°C)	CAUDAL (m ³ /h)	HORAS/AÑO (h)	Ahorro gas (kWh año)
BAJA	C	UTA	CL-29.2	EXTRACCIONES	24	22	3.874	585	318
BAJA	C	UTA	CL-29.1	QUIROF,TRAUM,OFTM	24	22	9.721	780	1.065
BAJA	C	UTA	CL-28	CARDIO, VEST, ATT PACI	24	22	10.127	4.380	6.230
BAJA	D	UTA	CL-21	DIALISIS AGUDOS,VESTUAR, ALMACENES	24	22	8.585	4.380	5.282
BAJA	D	UTA	CL-20	HOPS. DE DIA ENFERMERIA, DESPACHOS	24	22	5.292	1.073	797
BAJA	D	UTA	CL-22.1	BAÑO GALVANICO, GIMNASIO	24	22	5.394	4.380	3.318
BAJA	D	UTA	CL-22.2	REHABILITACION, CONSULTAS, DESPACHOS	24	22	7.413	4.380	4.561
BAJA	F	UTA	CL-23	DESPACHOS MEDICOS	20	18	11.254	4.380	6.924
BAJA	A	UTA	CL-26	DIRECCION MEDICA, ENFERMERIA	24	22	11.668	891	1.460
BAJA	A	UTA	CL-25	DIRECCION Y RECURSOS HUMANOS	24	22	9.170	891	1.148
BAJA	B	UTA	CL-27	DESPACHOS	24	22	5.592	4.380	3.440
PRIMERA	C	UTA	CL-18.2	GINECOLOGIA, ENDOSCOPIAS, PREVENTIVO	24	22	5.781	1.040	844
PRIMERA	C	UTA	CL-18.1	POLIVALENTE, UROLOGIA, ALERGOLOGO	24	22	10.486	943	1.389
PRIMERA	C	UTA	CL-17	GINECOLOGIA, ENDOSCOPIAS, PREVENTIVO	24	22	8.373	4.380	5.151
PRIMERA	D	UTA	CL-11.3	MAMOG, ECOGR, SALA DE ESPERA	24	22	9.638	4.380	5.929
PRIMERA	D	UTA	CL-12.3	DORMITORIOS UCI, DESPACHOS	24	22	4.869	4.380	2.995
PRIMERA	F	UTA	CL-13	URGENCIAS CONVENCIONAL	20	18	7.879	4.380	4.847
PRIMERA	A	UTA	CL-15.1	PASILLOS Y SALA DE ESPERA DE PARITORIOS	24	22	9.360	4.380	5.758
PRIMERA	B	UTA	CL-16	LABORATORIO	19	17	6.517	4.380	4.009
PRIMERA	NUCLEO	UTA	CL-19	P1 DESPACHOS D/1 ---- P0 TIENDAS D/I	24	22	4.522	4.380	2.782
SEGUNDA	C	UTA	CL-09	HOSPITAL, DESPACHOS	24	22	10.955	4.380	6.740
SEGUNDA	D	UTA	CL-04	HOSPITALIZACION	24	22	7.931	4.380	4.879
SEGUNDA	D	UTA	CL-05	HOSPITALIZACION	24	22	8.172	4.380	5.027
SEGUNDA	F	UTA	CL-06	HOSPITALIZACION	24	22	10.240	4.380	6.300
SEGUNDA	B	UTA	CL-08	HOSPITALIZACION	24	22	7.959	4.380	4.896
SOTANO	C	UTA	CL-36	VESTUARIOS	24	22	8.090	4.380	4.977
SOTANO	D	UTA	CL-31	LIMPIEZA Y ELECTROMEDICINA	24	22	4.660	1.268	830
SOTANO	D	UTA	CL-32	ALMACENES Y MANTENIMIENTO	24	22	5.985	1.268	1.066
SOTANO	A	UTA	CL-34.1	FARMACIA	24	22	4.818	1.190	805
SOTANO	A	UTA	CL-34.2	OBITUARIO	24	22	5.184	4.380	3.189
SOTANO	NUCLEO	UTA	CL-37	SALAS TECNICAS, DESPACHO	23	21	936	2.912	383
TERCERA	D	UTA	CL-01	HOSPITALIZACION	24	22	8.352	4.380	5.138
TOTAL									112.480

- o UTA con impulsión conducida:

PLANTA	SAT	CONCEPTO	EQUIPO	UBICACIÓN	T. INICIAL	T. ACTUAL	CAUDAL	HORAS/AÑO	Ahorro gas
					(°C)	(°C)	(m ³ /h)	(h)	(kWh año)
BAJA	C	UTA	CL-66	HALL CEX+URO	24	23	4.440	2.912	908
BAJA	D	UTA	CL-64	DIALISIS CRONICOS SALA GRANDE	25	24	6.390	2.080	933
BAJA	F	UTA	CL-70	SALA DE CULTOS	25	24	3.362	4.380	1.034
BAJA	B	UTA	CL-73	CAFETERIA PUBLICO	24	23	8.625	2.912	1.764
BAJA	NUCLEO	UTA	CL-68	HALL PRINCIPAL IZQUIERDA	24	23	3.500	4.380	1.077
BAJA	NUCLEO	UTA	CL-67	HALL PRINCIPAL CENTRO	24	23	8.600	4.380	2.645
BAJA	NUCLEO	UTA	CL-69	HALL PRINCIPAL DERECHA	24	23	4.950	4.380	1.523
PRIMERA	F	UTA	CL-62	OBS. DE SILLONES Y CAMAS	24	23	7.603	4.380	2.339
SOTANO	C	UTA	ESTERILIZACION	ESTERILIZACION	23	22	1.500	2.912	307
TOTAL									12.530

- Fan-coils:

PLANTA	SAT	CONCEPTO	EQUIPO	UD	T. INICIAL	T. ACTUAL	CAUDAL	HORAS/AÑO	Ahorro gas
					(°C)	(°C)	(m ³ /h)	(h)	(kWh año)
BAJA	C	FAN-COIL	FC01 AL FC17	17	25	23	465	1.950	2.167
BAJA	D	FAN-COIL	FC01 AL FC15	15	25	23	465	4.380	4.294
BAJA	E	FAN-COIL	FC01 AL FC15	15	25	23	465	4.380	4.294
BAJA	F	FAN-COIL	FC01 AL FC05	5	25	23	465	4.380	1.431
BAJA	A	FAN-COIL	FC01 AL FC11	11	25	23	465	4.380	3.149
BAJA	B	FAN-COIL	FC01 AL FC08	8	25	23	465	4.380	2.290
PRIMERA	C	FAN-COIL	FC01 AL FC19	19	25	23	465	1.950	2.422
PRIMERA	D	FAN-COIL	FC01 AL FC16	16	25	23	465	4.380	4.581
PRIMERA	D	FAN-COIL	FC01 AL FC08	8	25	23	465	4.380	2.290
PRIMERA	E	FAN-COIL	FC01 AL FC08	8	25	23	465	4.380	2.290
PRIMERA	F	FAN-COIL	FC01 AL FC22	22	25	23	465	4.380	6.298
PRIMERA	A	FAN-COIL	FC01 AL FC25	25	25	23	465	4.380	7.157
PRIMERA	B	FAN-COIL	FC01 AL FC08	8	25	23	465	4.380	2.290
PRIMERA	NUCLEO	FAN-COIL	FC01 AL FC08	8	25	23	465	4.380	2.290
SEGUNDA	C	FAN-COIL	FC01 AL FC05	5	25	23	465	1.950	637
SEGUNDA	C	FAN-COIL	FC06 AL FC40	34	25	23	465	4.380	9.734
SEGUNDA	D	FAN-COIL	FC01 AL FC04	4	25	23	465	4.380	1.145
SEGUNDA	D	FAN-COIL	FC01 AL FC04	4	25	23	465	4.380	1.145
SEGUNDA	E	FAN-COIL	FC01 AL FC04	4	25	23	465	4.380	1.145
SEGUNDA	F	FAN-COIL	FC01 AL FC06	6	25	23	465	4.380	1.718
SEGUNDA	A	FAN-COIL	FC01 AL FC04	4	25	23	465	4.380	1.145
SEGUNDA	B	FAN-COIL	FC01 AL FC05	5	25	23	465	4.380	1.431
SEGUNDA	NUCLEO	FAN-COIL	FC01 AL FC14	14	25	23	465	4.380	4.008
SOTANO	C	FAN-COIL	FC01 AL FC09	9	25	23	465	1.950	1.147
SOTANO	D	FAN-COIL	FC01 AL FC04	4	25	23	465	1.950	510
SOTANO	F	FAN-COIL	FC01	1	25	23	465	4.380	286
SOTANO	A	FAN-COIL	FC01 AL FC11	11	25	23	465	4.380	3.149
SOTANO	B	FAN-COIL	FC01 AL FC10	10	25	23	465	4.380	2.863
SOTANO	NUCLEO	FAN-COIL	FC01 AL FC06	6	25	23	465	4.380	1.718
TERCERA	D	FAN-COIL	FC01 AL FC04	4	25	23	465	4.380	1.145
TERCERA	E	FAN-COIL	FC01 AL FC04	4	25	23	465	4.380	1.145
TERCERA	F	FAN-COIL	FC01 AL FC06	6	25	23	465	4.380	1.718
TERCERA	NUCLEO	FAN-COIL	FC01 AL FC06	6	25	23	465	4.380	1.718
TOTAL									84.753

4.2-OPTIMIZACIÓN DE LA TEMPERATURA DE CONSIGNA EN VERANO:

Al igual que en el caso de invierno, en algunas áreas del hospital, salvo zonas particularmente, como quirófanos, UCIs, paritorios, REAS, etc., se ha procedido a subir la consigna de temperatura de impulsión en modo frío, en función del tipo de equipo y como se muestra a continuación:

- UTA con impulsión a plenum: +3 °C
- UTA con impulsión conducida: +1 °C

- Fan-coils: +1 °C

El cálculo del ahorro se ha realizado aplicando la siguiente formula:

$$Ahorro = \frac{N^{\circ} \times \Delta T \times Q \times d \times C \times t \times coef. simult}{860 \times rend. enfriadoras}$$

Donde:

- N°: es el número de equipos.
- ΔT: (T final – T inicial)°C.
- Q: caudal (m³/h).
- d: densidad del aire 1,16 Kg/m³.
- C: calor específico del aire 0,24 Kcal/Kg°C.
- t: tiempo de funcionamiento en horas.
- Coeficiente de simultaneidad 0,5.
- Rendimiento enfriadoras 2,5.

- UTA con impulsión a plenum:

PLANTA	SAT	CONCEPTO	IMPULS	EQUIPO	T. INICIAL (°C)	T. ACTUAL (°C)	CAUDAL (m ³ /h)	HORAS/AÑO (h)	Ahorro electricidad (kWh año)
BAJA	C	UTA	CL-29.2	EXTRACCIONES	23	26	3.874	585	440
BAJA	C	UTA	CL-29.1	QUIROF,TRAUM,OFTM	23	26	9.721	780	1.473
BAJA	C	UTA	CL-28	CARDIO, VEST, ATT PACI	23	26	10.127	4.380	8.615
BAJA	D	UTA	CL-21	DIALISIS AGUDOS,VESTUAR, ALMACENES	23	26	8.585	4.380	7.304
BAJA	D	UTA	CL-20	HOPS. DE DIA ENFERMERIA, DESPACHOS	23	26	5.292	1.073	1.102
BAJA	D	UTA	CL-22.1	BAÑO GALVANICO, GIMNASIO	23	26	5.394	4.380	4.589
BAJA	D	UTA	CL-22.2	REHABILITACION, CONSULTAS, DESPACHOS	23	26	7.413	4.380	6.307
BAJA	F	UTA	CL-23	DESPACHOS MEDICOS	23	26	11.254	4.380	9.574
BAJA	A	UTA	CL-26	DIRECCION MEDICA, ENFERMERIA	23	26	11.668	891	2.019
BAJA	A	UTA	CL-25	DIRECCION Y RECURSOS HUMANOS	23	26	9.170	891	1.587
BAJA	B	UTA	CL-27	DESPACHOS	23	26	5.592	4.380	4.757
PRIMERA	C	UTA	CL-18.2	GINECOLOGIA, ENDOSCOPIAS, PREVENTIVO	23	26	5.781	1.040	1.168
PRIMERA	C	UTA	CL-18.1	POLIVALENTE, UROLOGIA, ALERGOLOGO	23	26	10.486	943	1.921
PRIMERA	C	UTA	CL-17	GINECOLOGIA, ENDOSCOPIAS, PREVENTIVO	23	26	8.373	4.380	7.123
PRIMERA	D	UTA	CL-11.3	MAMOG, ECOGR, SALA DE ESPERA	23	26	9.638	4.380	8.199
PRIMERA	D	UTA	CL-12.3	DORMITORIOS UCI, DESPACHOS	23	26	4.869	4.380	4.142
PRIMERA	F	UTA	CL-13	URGENCIAS CONVENCIONAL	23	26	7.879	4.380	6.703
PRIMERA	A	UTA	CL-15.1	PASILLOS Y SALA DE ESPERA DE PARITORIOS	23	26	9.360	4.380	7.963
PRIMERA	B	UTA	CL-16	LABORATORIO	23	26	6.517	4.380	5.544
PRIMERA	NUCLEO	UTA	CL-19	P1 DESPACHOS D/1 ----- P0 TIENDAS D/1	23	26	4.522	4.380	3.847
SEGUNDA	C	UTA	CL-09	HOSPITAL, DESPACHOS	23	26	10.955	4.380	9.320
SEGUNDA	D	UTA	CL-04	HOSPITALIZACION	23	26	7.931	4.380	6.747
SEGUNDA	D	UTA	CL-05	HOSPITALIZACION	23	26	8.172	4.380	6.952
SEGUNDA	F	UTA	CL-06	HOSPITALIZACION	23	26	10.240	4.380	8.712
SEGUNDA	B	UTA	CL-08	HOSPITALIZACION	23	26	7.959	4.380	6.771
SOTANO	C	UTA	CL-36	VESTUARIOS	23	26	8.090	4.380	6.882
SOTANO	D	UTA	CL-31	LIMPIEZA Y ELECTROMEDICINA	23	26	4.660	1.268	1.148
SOTANO	D	UTA	CL-32	ALMACENES Y MANTENIMIENTO	23	26	5.985	1.268	1.474
SOTANO	A	UTA	CL-34.1	FARMACIA	23	26	4.818	1.190	1.114
SOTANO	A	UTA	CL-34.2	OBITUARIO	23	26	5.184	4.380	4.410
SOTANO	NUCLEO	UTA	CL-37	SALAS TECNICAS, DESPACHO	23	26	936	2.912	529
TERCERA	D	UTA	CL-01	HOSPITALIZACION	23	26	8.352	4.380	7.105
							TOTAL		155.543

- UTA con impulsión conducida:

PLANTA	SAT	CONCEPTO	EQUIPO	UBICACIÓN	T. INICIAL	T. ACTUAL	CAUDAL	HORAS/AÑO	horro electricida
					(°C)	(°C)	(m ³ /h)	(h)	(kWh año)
BAJA	C	UTA	CL-66	HALL CEX+URO	21	22	4.440	2.912	837
BAJA	D	UTA	CL-64	DIALISIS CRONICOS SALA GRANDE	22	23	6.390	2.080	861
BAJA	F	UTA	CL-70	SALA DE CULTOS	23	24	3.362	4.380	953
BAJA	B	UTA	CL-73	CAFETERIA PUBLICO	25	26	8.625	2.912	1.626
BAJA	NUCLEO	UTA	CL-68	HALL PRINCIPAL IZQUIERDA	25	26	3.500	4.380	993
BAJA	NUCLEO	UTA	CL-67	HALL PRINCIPAL CENTRO	25	26	8.600	4.380	2.439
BAJA	NUCLEO	UTA	CL-69	HALL PRINCIPAL DERECHA	25	26	4.950	4.380	1.404
PRIMERA	F	UTA	CL-62	OBS. DE SILLONES Y CAMAS	23	24	7.603	4.380	2.156
SOTANO	C	UTA	ESTERILIZACION	ESTERILIZACION	22	23	1.500	2.912	283
TOTAL									11.551

o Fan-coils:

PLANTA	SAT	CONCEPTO	EQUIPO	UD	T. INICIAL	T. ACTUAL	CAUDAL	HORAS/AÑO	Ahorro electricidad
					(°C)	(°C)	(m ³ /h)	(h)	(kWh año)
BAJA	C	DIFUSOR	FC01 AL FC17	17	25	26	465	1.950	998
BAJA	D	DIFUSOR	FC01 AL FC15	15	25	26	465	4.380	1.978
BAJA	E	DIFUSOR	FC01 AL FC15	15	25	26	465	4.380	1.978
BAJA	F	DIFUSOR	FC01 AL FC05	5	25	26	465	4.380	659
BAJA	A	DIFUSOR	FC01 AL FC11	11	25	26	465	4.380	1.451
BAJA	B	DIFUSOR	FC01 AL FC08	8	25	26	465	4.380	1.055
PRIMERA	C	DIFUSOR	FC01 AL FC19	19	25	26	465	1.950	1.115
PRIMERA	D	DIFUSOR	FC01 AL FC16	16	25	26	465	4.380	2.110
PRIMERA	D	DIFUSOR	FC01 AL FC08	8	25	26	465	4.380	1.055
PRIMERA	E	DIFUSOR	FC01 AL FC08	8	25	26	465	4.380	1.055
PRIMERA	F	DIFUSOR	FC01 AL FC22	22	25	26	465	4.380	2.901
PRIMERA	A	DIFUSOR	FC01 AL FC25	25	25	26	465	4.380	3.297
PRIMERA	B	DIFUSOR	FC01 AL FC08	8	25	26	465	4.380	1.055
PRIMERA	NUCLEO	DIFUSOR	FC01 AL FC08	8	25	26	465	4.380	1.055
SEGUNDA	C	DIFUSOR	FC01 AL FC05	5	25	26	465	1.950	294
SEGUNDA	C	DIFUSOR	FC01 AL FC40	40	25	26	465	4.380	5.275
SEGUNDA	D	DIFUSOR	FC01 AL FC04	4	25	26	465	4.380	527
SEGUNDA	D	DIFUSOR	FC01 AL FC04	4	25	26	465	4.380	527
SEGUNDA	E	DIFUSOR	FC01 AL FC04	4	25	26	465	4.380	527
SEGUNDA	F	DIFUSOR	FC01 AL FC06	6	25	26	465	4.380	791
SEGUNDA	A	DIFUSOR	FC01 AL FC04	4	25	26	465	4.380	527
SEGUNDA	B	DIFUSOR	FC01 AL FC05	5	25	26	465	4.380	659
SEGUNDA	NUCLEO	DIFUSOR	FC01 AL FC14	14	25	26	465	4.380	1.846
SOTANO	C	DIFUSOR	FC01 AL FC09	9	25	26	465	1.950	528
SOTANO	D	DIFUSOR	FC01 AL FC04	4	25	26	465	1.950	235
SOTANO	F	DIFUSOR	FC01 AL FC04	4	25	26	465	4.380	527
SOTANO	A	DIFUSOR	FC01 AL FC11	11	25	26	465	4.380	1.451
SOTANO	B	DIFUSOR	FC01 AL FC10	10	25	26	465	4.380	1.319
SOTANO	NUCLEO	DIFUSOR	FC03 AL FC06	3	25	26	465	4.380	396
TERCERA	D	DIFUSOR	FC01 AL FC04	4	25	26	465	4.380	527
TERCERA	E	DIFUSOR	FC01 AL FC04	4	25	26	465	4.380	527
TERCERA	F	DIFUSOR	FC03 AL FC06	3	25	26	465	4.380	396
TERCERA	NUCLEO	DIFUSOR	FC03 AL FC07	4	25	26	465	4.380	527
TOTAL									39.169

4.3- AJUSTE FUNCIONAMIENTO CLIMATIZADORES:

Se han reducido las horas de funcionamiento de los climatizadores de distintas áreas de hospital, actuando sobre una potencia instalada 227 kW consiguiendo un ahorro energético directo por paro de motores de 595318,60 kWh

PLANTA	SAT	INSTALACIÓN	CONCEPTO	EQUIPO	OBSERVACIONES	Potencia kW	Horas paro anuales	Ahorro kWh PARO UTA
PRIMERA	D	CLIMATIZACIÓN	UTA	CL-11.1	TAC Y ZONAS COMUNES	9,5	2.190	20.805,00
PRIMERA	D	CLIMATIZACIÓN	UTA	CL-11.4	HALL ASCENSORES HASTA MULTIFUNCIONAL	4,5	1.825	8.212,50
PRIMERA	C	CLIMATIZACIÓN	UTA	CL-18.1	POLIVALEN,UROL,ALERG	13	2.555	33.215,00
PRIMERA	C	CLIMATIZACIÓN	UTA	CL-18.2	DIGESTIVO+HALL	4,5	1.825	8.212,50
BAJA	D	CLIMATIZACIÓN	UTA	CL-20	HOSP DE DIA ENFERMERIA,DESPACHOS	5,2	1.460	7.592,00
BAJA	A	CLIMATIZACIÓN	UTA	CL-25	DIRECCIÓN Y RECURSOS HUMANOS	11	2.555	28.105,00
BAJA	A	CLIMATIZACIÓN	UTA	CL-26	DIRECCIÓN MEDICA ,ENFERMERIA	16,5	2.920	48.180,00
BAJA	C	CLIMATIZACIÓN	UTA	CL-29.1	QUIROF,TRAUM,OFTM	11	2.920	32.120,00
BAJA	C	CLIMATIZACIÓN	UTA	CL-29.2	EXTRACCIONES	5,7	2.190	12.483,00
SÓTANO	D	CLIMATIZACIÓN	UTA	CL-31	LIMPIEZA Y ELECTROMEDICINA	6	2.190	13.140,00
SÓTANO	E	CLIMATIZACIÓN	UTA	CL-32	ALMACENES,MANTENIMIENTO	7	1.825	12.775,00
SÓTANO	A	CLIMATIZACIÓN	UTA	CL-34.1	FARMACIA	5,2	2.555	13.286,00
SÓTANO	NÚCLEO	CLIMATIZACIÓN	UTA	CL-37	SALAS TÉCNICAS , DESPACHOS.	1,12	2.920	3.270,40
BAJA	C	CLIMATIZACIÓN	UTA	CL-28	CONSULTAS	15	2.871	43.065,00
PRIMERA	C	CLIMATIZACIÓN	UTA	CL-17	CONSULTAS	11	2.871	31.581,00
SÓTANO	C	CLIMATIZACIÓN	UTA	CL-36	VESTUARIOS	9,5	4.745	45.077,50
BAJA	C	CLIMATIZACIÓN	UTA	CL-66	CONSULTAS	3,7	1.566	5.794,20
BAJA	F	CLIMATIZACIÓN	UTA	CL-23	DESPACHOS MÉDICOS	13	2.190	28.470,00
BAJA	F	CLIMATIZACIÓN	UTA	CL-24	DORMITORIOS DE GUARDIA	5,2	3.650	18.980,00
BAJA	E	CLIMATIZACIÓN	UTA	CL-22,2	REHABILITACIÓN	6,2	1.460	9.052,00
PRIMERA	D	CLIMATIZACIÓN	UTA	CL-11.3	CONSULTAS	9,5	2.190	20.805,00
BAJA	B	CLIMATIZACIÓN	UTA	CL-72	CAFETERÍA PÚBLICO	9,5	2.920	27.740,00
BAJA	B	CLIMATIZACIÓN	UTA	CL-73	CAFETERÍA PERSONAL	11	2.920	32.120,00
SÓTANO	B	CLIMATIZACIÓN	UTA	CL-74	CÓCINA	4,4	2.920	12.848,00
BAJA	NÚCLEO	CLIMATIZACIÓN	UTA	CL-67	HALL	7	2.920	20.440,00
BAJA	NÚCLEO	CLIMATIZACIÓN	UTA	CL-68	HALL	3,3	2.920	9.636,00
BAJA	NÚCLEO	CLIMATIZACIÓN	UTA	CL-69	HALL	4,5	2.920	13.140,00
SÓTANO	A	OBITUARIO	UTA	CL34-2	MORTUORIO	5,2	4.380	22.776,00
BAJA	D	CLIMATIZACIÓN	UTA	CL-21	DIÁLISIS	9,5	1.305	12.397,50
Total						227,72		595.318,60

4.4- AJUSTE FUNCIONAMIENTO FANCOIL:

Se han reducido las horas de funcionamiento de los fancoils de distintas áreas de hospital, consiguiendo un ahorro energético directo por paro de motores de:

PLANTA	SAT	INSTALACIÓN	CONCEPTO	EQUIPO	HORARIO	OBSERVACIONES	Potencia kW	Horas paro an	Ahorro kWh
PRIMERA	C	CLIMATIZACIÓN	fancoils	31	ANUAL	Zonas comunes	0,744	2.784	2.071,30
BAJA	C	CLIMATIZACIÓN	fancoils	17	ANUAL	Zonas comunes	0,37	2.784	1.030,08
BAJA	D	CLIMATIZACIÓN	fancoils	20	ANUAL	Zonas comunes	0,441	2.784	1.227,74
BAJA	E	CLIMATIZACIÓN	fancoils	18	ANUAL	Zonas comunes	0,311	2.784	865,82
BAJA	A	CLIMATIZACIÓN	fancoils	12	ANUAL	Zonas comunes	0,236	2.784	657,02
TOTAL									5.851,97

4.5- AHORRO EN GAS EN CALDERAS POR PARO DE UTAS Y FANCOILS:

Paralelamente al ahorro producido en los pto 4.3 y 4.4 se produce un ahorro en el consumo de gas por la caldera, al dejar de atender una demanda de calor.

El cálculo del ahorro se ha realizado aplicando la siguiente formula:

$$Ahorro = \frac{N^{\circ} \times P \times t \times coef. simlt}{rend. calderas}$$

Donde:

- N^o: es el número de equipos.
- t: tiempo de funcionamiento en horas.
- P: potencia calor del equipo
- Coeficiente de simultaneidad 0,2.
- Rendimiento de las calderas 92,19%.

- En climatizadores:

PLANTA	SAT	INSTALACIÓN	CONCEPTO	EQUIPO	OBSERVACIONES	BAT. CALOR kW	Ahorro kWh gas calderas
PRIMERA	D	CLIMATIZACIÓN	UTA	CL-11.1	TAC Y ZONAS COMUNES	64,00	15.234,78
PRIMERA	D	CLIMATIZACIÓN	UTA	CL-11.4	HALL ASCENSORES HASTA MULTIFUNCIONAL	31,00	6.149,46
PRIMERA	C	CLIMATIZACIÓN	UTA	CL-18.1	POLIVALEN,UROL,ALERG	67,00	18.607,07
PRIMERA	C	CLIMATIZACIÓN	UTA	CL-18.2	DIGESTIVO+HALL	37,00	7.339,67
BAJA	D	CLIMATIZACIÓN	UTA	CL-20	HOSP DE DIA ENFERMERIA,DESPACHOS	34,00	5.395,65
BAJA	A	CLIMATIZACIÓN	UTA	CL-25	DIRECCIÓN Y RECURSOS HUMANOS	58,00	16.107,61
BAJA	A	CLIMATIZACIÓN	UTA	CL-26	DIRECCIÓN MEDICA ,ENFERMERIA	70,00	22.217,39
BAJA	C	CLIMATIZACIÓN	UTA	CL-29.1	QUIROF,TRAUM,OFTM	61,00	19.360,87
BAJA	C	CLIMATIZACIÓN	UTA	CL-29.2	EXTRACCIONES	25,00	5.951,09
SÓTANO	D	CLIMATIZACIÓN	UTA	CL-31	LIMPIEZA Y ELECTROMEDICINA	30,00	7.141,30
SÓTANO	E	CLIMATIZACIÓN	UTA	CL-32	ALMACENES,MANTENIMIENTO	40,00	7.934,78
SÓTANO	A	CLIMATIZACIÓN	UTA	CL-34.1	FARMACIA	21,00	5.832,07
SÓTANO	NÚCLEO	CLIMATIZACIÓN	UTA	CL-37	SALAS TÉCNICAS , DESPACHOS.	13,00	4.126,09
BAJA	C	CLIMATIZACIÓN	UTA	CL-28	CONSULTAS	58,00	18.099,78
PRIMERA	C	CLIMATIZACIÓN	UTA	CL-17	CONSULTAS	53,00	16.539,46
SÓTANO	C	CLIMATIZACIÓN	UTA	CL-36	VESTUARIOS	52,00	26.819,57
BAJA	C	CLIMATIZACIÓN	UTA	CL-66	CONSULTAS	17,00	2.893,70
BAJA	F	CLIMATIZACIÓN	UTA	CL-23	DESPACHOS MÉDICOS	68,00	16.186,96
BAJA	F	CLIMATIZACIÓN	UTA	CL-24	DORMITORIOS DE GUARDIA	29,00	11.505,43
BAJA	E	CLIMATIZACIÓN	UTA	CL-22,2	REHABILITACIÓN	45,00	7.141,30
PRIMERA	D	CLIMATIZACIÓN	UTA	CL-11.3	CONSULTAS	61,00	14.520,65
BAJA	B	CLIMATIZACIÓN	UTA	CL-72	CAFETERÍA PÚBLICO	104,00	33.008,70
BAJA	B	CLIMATIZACIÓN	UTA	CL-73	CAFETERÍA PERSONAL	97,00	30.786,96
SÓTANO	B	CLIMATIZACIÓN	UTA	CL-74	CÓCINA	22,00	6.982,61
BAJA	NÚCLEO	CLIMATIZACIÓN	UTA	CL-67	HALL	34,00	10.791,30
BAJA	NÚCLEO	CLIMATIZACIÓN	UTA	CL-68	HALL	15,00	4.760,87
BAJA	NÚCLEO	CLIMATIZACIÓN	UTA	CL-69	HALL	18,30	5.808,26
SÓTANO	A	OBITUARIO	UTA	CL34-2	MORTUORIO	34,00	16.186,96
BAJA	D	CLIMATIZACIÓN	UTA	CL-21	DIÁLISIS	55,00	7.801,63
Total						1.313,30	371.231,96

- En fancoils:

PLANTA	SAT	INSTALACIÓN	CONCEPTO	EQUIPO	OBSERVACIONES	BAT. CALOR kW	Ahorro kWh gas calderas
PRIMERA	C	CLIMATIZACIÓN	fancoils	31	Zonas comunes	166,82	50.481,18
BAJA	C	CLIMATIZACIÓN	fancoils	17	Zonas comunes	85,11	25.756,24
BAJA	D	CLIMATIZACIÓN	fancoils	20	Zonas comunes	110,35	33.391,66
BAJA	E	CLIMATIZACIÓN	fancoils	18	Zonas comunes	86,45	26.161,13
BAJA	A	CLIMATIZACIÓN	fancoils	12	Zonas comunes	50,48	15.276,59
TOTAL						499,22	151.066,80

4.6- AHORRO EN ELECTRICIDAD EN ENFRIADORAS POR PARO DE UTAS Y FANCOILS:

Igualmente se produce un ahorro en la electricidad en frío al dejar de atender una demanda de frío.

El cálculo del ahorro se ha realizado aplicando la siguiente formula:

$$Ahorro = \frac{N^o \times P \times t \times coef. simult}{rend. enfriadoras}$$

Donde:

- Nº: es el número de equipos.
- P: potencia frigorífica del equipo
- t: tiempo de funcionamiento en horas.
- Coeficiente de simultaneidad 0,2.
- Rendimiento enfriadoras 2,5.

- En climatizadores:

PLANTA	SAT	INSTALACIÓN	CONCEPTO	EQUIPO	OBSERVACIONES	BAT. FRÍO kW	Ahorro kWh enfriadora
PRIMERA	D	CLIMATIZACIÓN	UTA	CL-11.1	TAC Y ZONAS COMUNES	101,00	22.119,00
PRIMERA	D	CLIMATIZACIÓN	UTA	CL-11.4	HALL ASCENSORES HASTA MULTIFUNCIONAL	49,00	8.942,50
PRIMERA	C	CLIMATIZACIÓN	UTA	CL-18.1	POLIVALEN,UROL,ALERG	105,00	26.827,50
PRIMERA	C	CLIMATIZACIÓN	UTA	CL-18.2	DIGESTIVO+HALL	58,00	10.585,00
BAJA	D	CLIMATIZACIÓN	UTA	CL-20	HOSP DE DIA ENFERMERIA,DESPACHOS	53,00	7.738,00
BAJA	A	CLIMATIZACIÓN	UTA	CL-25	DIRECCIÓN Y RECURSOS HUMANOS	91,00	23.250,50
BAJA	A	CLIMATIZACIÓN	UTA	CL-26	DIRECCIÓN MEDICA ,ENFERMERIA	110,00	32.120,00
BAJA	C	CLIMATIZACIÓN	UTA	CL-29.1	QUIROF,TRAUM,OFTM	96,00	28.032,00
BAJA	C	CLIMATIZACIÓN	UTA	CL-29.2	EXTRACCIONES	39,10	8.562,90
SÓTANO	D	CLIMATIZACIÓN	UTA	CL-31	LIMPIEZA Y ELECTROMEDICINA	47,00	10.293,00
SÓTANO	E	CLIMATIZACIÓN	UTA	CL-32	ALMACENES,MANTENIMIENTO	63,00	11.497,50
SÓTANO	A	CLIMATIZACIÓN	UTA	CL-34.1	FARMACIA	33,00	8.431,50
SÓTANO	NÚCLEO	CLIMATIZACIÓN	UTA	CL-37	SALAS TÉCNICAS , DESPACHOS.	25,00	7.300,00
BAJA	C	CLIMATIZACIÓN	UTA	CL-28	CONSULTAS	91,00	26.126,10
PRIMERA	C	CLIMATIZACIÓN	UTA	CL-17	CONSULTAS	84,20	24.173,82
SÓTANO	C	CLIMATIZACIÓN	UTA	CL-36	VESTUARIOS	81,00	38.434,50
BAJA	C	CLIMATIZACIÓN	UTA	CL-66	CONSULTAS	30,00	4.698,00
BAJA	F	CLIMATIZACIÓN	UTA	CL-23	DESPACHOS MÉDICOS	107,00	23.433,00
BAJA	F	CLIMATIZACIÓN	UTA	CL-24	DORMITORIOS DE GUARDIA	45,00	16.425,00
BAJA	E	CLIMATIZACIÓN	UTA	CL-22,2	REHABILITACIÓN	71,00	10.366,00
PRIMERA	D	CLIMATIZACIÓN	UTA	CL-11.3	CONSULTAS	96,00	21.024,00
BAJA	B	CLIMATIZACIÓN	UTA	CL-72	CAFETERÍA PÚBLICO	94,20	27.506,40
BAJA	B	CLIMATIZACIÓN	UTA	CL-73	CAFETERÍA PERSONAL	87,30	25.491,60
SÓTANO	B	CLIMATIZACIÓN	UTA	CL-74	CÓCINA	35,00	10.220,00
BAJA	NÚCLEO	CLIMATIZACIÓN	UTA	CL-67	HALL	43,00	12.556,00
BAJA	NÚCLEO	CLIMATIZACIÓN	UTA	CL-68	HALL	18,50	5.402,00
BAJA	NÚCLEO	CLIMATIZACIÓN	UTA	CL-69	HALL	22,00	6.424,00
SÓTANO	A	OBITUARIO	UTA	CL34-2	MORTUORIO	53,00	23.214,00
BAJA	D	CLIMATIZACIÓN	UTA	CL-21	DIÁLISIS	86,00	11.223,00
Total						1.914,30	492.416,82

- En fancoils:

PLANTA	SAT	INSTALACIÓN	CONCEPTO	OBSERVACIONES	BAT. FRÍO kW	Ahorro kWh enfriadora
PRIMERA	C	CLIMATIZACIÓN	fancoils	Zonas comunes	138,70	38.614,08
BAJA	C	CLIMATIZACIÓN	fancoils	Zonas comunes	69,86	19.449,58
BAJA	D	CLIMATIZACIÓN	fancoils	Zonas comunes	91,52	25.479,17
BAJA	E	CLIMATIZACIÓN	fancoils	Zonas comunes	71,07	19.785,89
BAJA	A	CLIMATIZACIÓN	fancoils	Zonas comunes	41,27	11.488,45
TOTAL					412,42	114.817,17

5- AGUA

5.1- OPTIMIZACIÓN PLANTA DE AGUA HDI:

Se han modificado los parámetros de la planta de HDI, reutilizando el agua de rechazo de la primera ósmosis. Igualmente se varía la programación de la regeneración, aumentando el tiempo de exposición y ampliando el intervalo en 4 regeneraciones.

Con estas operaciones se consigue un mejor aprovechamiento del agua sin menoscabo de la calidad del servicio prestado, con un ahorro significativo de 780 litros/día, que hace un total de 190 m³/año.

La planta de producción de agua se mantenía en funcionamiento durante las 24 h del día con el fin de mantener en las mejores condiciones el agua almacenada en el depósito. Esto produce un agua de rechazo que no puede ser aprovechada y se elimina a desagüe así como un elevado consumo eléctrico producido por las dos bombas de alta presión que funcionan de manera continua.

Con este concepto actual de la instalación, mantenemos un grupo de presión que alimenta a la planta de ósmosis desde un depósito de ruptura con el fin de mantener el equipo funcionando con una recuperación de parte del agua de proceso.

Equipo	Q producción (l/h)	Q rechazo (l/h)	Consumo (kWh)
Osmosis Paso 1	1.620	715	5,5
Osmosis Paso 2	1.200	250	5,5
Bombeo entrada	---	---	0,75

Se ha eliminado el depósito de ruptura, (alimentando el pretratamiento con la presión de red) y vincular el funcionamiento de la primera etapa de ósmosis directamente con el depósito de acumulación. Con esta modificación, eliminamos el bombeo de baja inicial y reducimos el tiempo de funcionamiento de la ósmosis de primera etapa a unas 14 horas diarias, en contra de las 24 horas actuales.

El agua producida por la primera ósmosis es almacenada en el depósito actual de agua osmotizada, y desde allí alimenta al equipo de ósmosis de segunda etapa mediante el bombeo que actualmente alimenta el lazo antiguo.

SITUACIÓN INICIAL					
Equipo	Consumo (kW/día)	Rechazo (l/día)	Días de trabajo/semana	Consumo (kW/día)	Rechazo (m ³ /semana)
Osmosis Paso 1	132	17.160	7	924	120
Osmosis Paso 2	132	6.000	7	924	42
Bombeo entrada	18	---	7	126	---
TOTAL	282	23.160		1.974	162

SITUACIÓN modificada						
Equipo	Consumo	Rechazo	Días de trabajo/semana	Consumo	Rechazo	Ahorro Anual

	(kW/día)	(l/día)		(kW/semana)	(m3/semana)	kW	M3
Osmosis Paso 1	77	10.010	6,2	477	62	29.796	3.016
Osmosis Paso 2	132	6.000	7	924	42		
Bombeo entrada	0	---	0	0	---		
TOTAL	209	16.010		1.401	104		

5.2-OPTIMIZACIÓN DEL SISTEMA DE RIEGO:

Se ha aumentado la superficie del riego por goteo en diferentes áreas ajardinadas, teniendo en cuenta que el ahorro anual de pasar de un riego mediante manguera a un riego por goteo es de 145 litros/m², se produce una reducción en el consumo de agua de 7.189 m³.

Ampliación del riego por goteo:

ÁREA DE ACTUACIÓN	SUPERFICIE M2
URGENCIAS	2.105
CONSULTAS EXTERNAS DELANTERA	1.765
CONSULTAS EXTERNAS TRASERA	585
SALÓN DE ACTOS	503
TOTAL	4.958

6. ASCENSORES

En 28 de los 43 ascensores del hospital, se ha instalado un control de tráfico dúplex, para impedir el desplazamiento de dos ascensores para cubrir la misma llamada. Se ha instalado formando parejas, en los 12 de los montacamas, en los 14 ascensores de público de los satélites y aparcamiento, así como en los 2 ascensores de cafetería.

El motor de los montacamas es de 9,9 kW, mientras que en el resto de ascensores el motor es de 5 kW, por lo que la actuación se realiza sobre una potencia instalada de 198,80 kW.

Esta actuación inevitablemente conlleva un ahorro de electricidad que a su vez es muy difícil de cuantificar debido a que los condicionante de uso, son muy variables y poco controlables.

7.- ESTUDIOS REALIZADOS EN FASE DE REALIZACIÓN

7.1- PARADA GLOBAL DEL ANILLO DE FRÍO EN INVIERNO:

No incluir de momento

8.- ESTUDIOS REALIZADOS NO VIABLES

8.1- PLANTA DE TRIGENERACIÓN:

Se solicitó a la empresa Dalkia Energía y Servicios la elaboración de un Proyecto de una planta de trigeneración para instalarla en el recinto del Hospital. Dicho Proyecto se realizó y se estudió económicamente. Los primeros estudios reflejaban que podía ser interesante pero con la aprobación del Real-Decreto Ley 1/2012 del 27 de Enero del 2012 en el que se suprimían los incentivos económicos para nuevas instalaciones de producción de energía eléctrica a partir de cogeneración el proyecto dejó de ser rentable.

8.2- INSTALACIÓN DE AUTOTRANSFORMADORES

Se ha realizado estudio junto con la empresa Enerways la instalación de autotransformadores en conexión zigzag con arrollamiento cruzado de los devanados, para conseguir un flujo magnético constante en el núcleo común del transformador, de forma que la corriente de fase en el primario se equilibren, se reduzca la energía reactiva y se eliminen los armónicos.

El estudio arroja unos ahorros teóricos cercanos al 13%, pero quedó desestimado debido a la gran inversión previa.

9- ESTUDIOS PENDIENTES EN FASE DE REALIZACIÓN

- Instalación de equipo adiabático para enfriamiento agua de climatización en época de invierno e intermedia.
- Mejoras en instalación de iluminación:
 - Sustitución de la iluminación de los tres rótulos de entrada al hospital actualmente por neón, por iluminación led.
 - Funcionamiento de la iluminación en salas de espera y áreas comunes mediante cedula crepuscular.

- Cambio de los halógenos en los paraguas de entrada puerta principal, urgencias y consultas externas por equipos led.
- Recuperador de calor de humos en caldera, para precalentamiento de agua.
- Recuperador de calor enfriadora para ACS.

10- CONCLUSIONES

El presente informe refleja, de forma pormenorizada, el análisis y las modificaciones en cuanto al funcionamiento y hábitos en el uso de las instalaciones consumidoras de energía y recursos con el fin de buscar la mayor eficiencia y conseguir los mayores ahorros posibles en el consumo de energía primaria que mejores, por una parte, el coste de explotación del hospital y por otra la menor emisión de CO₂ a la atmósfera.

Las medidas reflejadas no son, de ninguna manera definitivas, estando las instalaciones sujetas al estudio continuo en la medida que las necesidades de los usuarios y la normativa existente.

Los ahorros expresados están basados en mediciones, pero la extrapolación de los datos puede sufrir variaciones, por lo que la cifra total del ahorro puede variar. También pueden darse efectos cruzados entre dos o más medidas que den lugar a valores finales ligeramente distintos a los calculados.

Para el cálculo del ahorro se darán por válidos los consumos globales del hospital, registrados por los equipos de medida de las empresas suministradoras, al estar sujetos a una regulación relacionada con la precisión, al relacionar la facturación de consumo.

ASUNTO: MEDIDAS DE EFICACIA ENERGÉTICA.

FECHA: septiembre 2015.

OBJETO.

El objeto del presente informe es describir cada una de las Medidas de Mejora de la Eficiencia Energética, realizadas en el año 2015, así como la que están en estudio para su posible implantación.

MEDIDAS REALIZADAS AÑO 2015.

Instalación de detectores de presencia

Instalación de detectores de presencia que gobiernan el apagado y encendido de las luces de 55 locales del hospital. La actuación afecta a una potencia instalada de 16,4 kW entre aseos públicos y vestuarios, esperándose un ahorro anual de 59.860 kWh al apagar equipos de iluminación que permanecían permanentemente encendidos al no ser apagados por los usuarios.

PTA	SAT	nº Locales	LOCALIZACIÓN	UDS
-1	B	4	Vestuarios personal	24
0	A	4	Aseos personal	4
0	A	2	Aseos salón de actos	4
0	A	3	Aseos de público	3
0	B	3	Aseos de público	3
0	B	2	Aseos personal	3
0	C	4	Aseos público ext.	5
0	C	4	Aseos público int.	7
0	C	2	Vestuarios personal	5
0	D	3	Aseos de público	5
0	E	3	Aseos de público	7
0	N	6	Aseos de público	6
1	A	3	Aseos público	5
1	C	2	Vestuarios personal	5
1	C	4	Aseos público ext.	5
1	C	4	Aseos público int.	7
2	F	2	Vestuarios personal	2
	TOTAL	55		100

Puerta giratoria en consultas externas

Instalación de puerta giratoria en la entrada principal de consultas externas, con esta medida se consigue una mayor confortabilidad en la zona y un ahorro directo de energía eléctrica por cese de funcionamiento de las cortinas de aire eléctricas, cuantificado en 60.856 kWh, y unos ahorros indirectos en consumo de gas para calefacción donde los equipos de la zona de influencia dejarán de funcionar a máxima demanda para poder atender a las necesidades de calor en la época de frío 37.500 kWh anuales.

Compuertas motorizadas en sótanos

Instalación de compuertas motorizadas en los exutorios situados en los sótanos del satélite D y E. Las compuertas están gobernadas por la central de incendios y en el caso de alarma por detección de incendio en la zona, provoca la apertura automática de la compuerta para facilitar la salida de calor y humos. El accionamiento también puede realizarse de manera manual.

Con esta medida se impide la generación de corrientes de aire frío en invierno y corrientes de aire caliente en verano, produciendo una mayor confortabilidad térmica de la zona y un ahorro directo de gas para calefacción y una menor demanda de frío en invierno reduciendo el consumo de electricidad.

Reducción de caudal de agua en pto final

Instalación de reductores del caudal de agua en los pto finales mediante la instalación de grifos temporizados en el caso de aseos destinados a pacientes y mediante aireadores en el resto de grifos, pilas y duchas. Actuando sobre un total de 1.390 pto de consumo de agua, repartidos de la siguiente forma:

	número
grifos temporizados	90
grifos temporizados minusválidos	24
aireadores grifos	542
duchas	310
pilas	424
TOTAL	1.390

La reducción del caudal de agua que se consigue es en grifos y pilas del 61,6 % pasando de valores medios de 12,5 litros/minuto a 4,8 litros/minuto.

En el caso de las duchas la reducción es del 50%, pasando de consumos medios de 16 l/m a caudales de 8 l/m.

En caso de los grifos, se considera que el 50 % de los grifos se diariamente, durante un tiempo de 90 segundos y en caso de las duchas se usan el 30% diariamente durante un tiempo de 5 minutos, provocando un ahorro anual de 9.957 litros/día



MEDIDAS EN ESTUDIO.

- ***Parada global del anillo de frío en invierno:***

Para poder parar totalmente del anillo de frío durante la época invernal, es decir, la parada de las enfriadoras así como las bombas del circuito de fancoils, es necesario cubrir previamente la necesidad de frío de las zonas que se detallan seguidamente:

- Cuartos técnicos donde se alojan SAIs.
- Cuartos de rack de comunicaciones.
- Sala de marcapasos.

El enfriamiento de estas salas se realizará mediante el aporte de aire directo del exterior, para lo cual es necesaria la instalación de unos equipos exteriores tipo ventiladores y una conducción a la sala. Incluyendo también la ampliación del control centralizado para la nueva gestión de las enfriadoras, bombas y equipos instalados, y central de incendios.

- ***Puerta giratoria en entrada principal:***

Para evitar las corrientes de aire que se producen en la entrada principal y que repercuten en el resto del edificio se estudia la instalación de una puerta giratoria. Su instalación conlleva un ahorro directo de electricidad por el no funcionamiento de las cortinas de aire en invierno, así como un ahorro en gas por la menor demanda de calor de los equipos de climatización influenciados.

- ***Control lumínico.***

Está en fase de estudio el control del apagado y encendido de la instalación de iluminación en áreas como salas de espera, pasillos, vestuarios, escaleras interiores, etc.

Se barajan distintas posibles intervenciones, desde instalación de controles de presencia, cédulas crepusculares o ampliación del control centralizado.



ASUNTO: MEDIDAS DE EFICACIA ENERGÉTICA.

FECHA: Diciembre 2016.

OBJETO.

El objeto del presente informe es describir cada una de las Medidas de Mejora de la Eficiencia Energética, que están realizadas en el transcurso del año 2016.

MEDIDAS DE EFICIENCIA ENERGÉTICA 2016.

Control del encendido de las escaleras interiores

Modificación de la instalación de la iluminación en las 6 escaleras interiores. Con esta medida se evita mantener encendido 24 horas al día todos los días del año toda la escalera, debido a que, no estaba diferenciados los circuitos de los tramos de escalera (baja y sótano) que no reciben iluminación del exterior y siempre deben estar encendidos, de los tramos que no precisan estar encendidos durante las horas de luz (primera, segunda y tercera).

Para ello se ha recableado circuitos, llevándolos al control centralizado para gobernar el encendido de las zonas altas (78 equipos) mediante cédula crepuscular y horario la zona bajas. Paralelamente se han sustituido lámparas de fluorescencia de 60W por equipos de bajo consumo de 15W en 68 equipos. El ahorro anual se puede estimar en 27.500 kW

Cambio tipo de iluminación en entradas al hospital

Se han sustituido las lámparas instaladas en los paraguas de entrada al hospital, pasando de halógenos de 150 W a led 10 W. Cada entrada esta iluminada con 16 equipos lo que arroja un ahorro anual de 29.400 kW.

Optimización de iluminación en cocina

Se ha realizado la optimización de la iluminación en el área de cocina del hospital, mediante la sustitución de equipos dotados con fluorescencia o bajo consumo por equipos led. Se ha actuado en la zona de emplatado, túnel de lavado, cocinas, áreas de preparación y áreas comunes, no solamente reduciendo el consumo eléctrico sino mejorando las condiciones lumínicas.



Optimización de iluminación área ajardinada y muelle

Se han sustituido lámparas de incandescencia de 150 W en 27 farolas situadas en diferentes zonas ajardinadas del hospital por lámparas de bajo consumo de 65 W. el ahorro anual en consumo eléctrico es de 10.000 kW.

Puerta giratoria en entrada principal

Instalación de puerta giratoria en la entrada principal del hospital, con esta medida se consigue una mayor confortabilidad en la zona y un ahorro directo de energía eléctrica por cese de funcionamiento de las cortinas de aire eléctricas, cuantificado en 121.711 kW, y unos ahorros indirectos en consumo de gas para calefacción donde los equipos de la zona de influencia dejarán de funcionar a máxima demanda para poder atender a las necesidades de calor en la época de frío 43.200 kW anuales.

Optimización instalación de riego

Se ha aumentado la superficie del riego por goteo en diferentes en 980 m² en área de urgencias y en 557 m² en la cubierta de la UCI. Teniendo en cuenta que el ahorro anual de pasar de un riego mediante manguera a un riego por goteo es de 145 litros/m², se produce una reducción en el consumo de agua de 223 m³ anuales.



ASUNTO: MEDIDAS DE EFICACIA ENERGÉTICA.

FECHA: Diciembre 2017.

OBJETO.

El objeto del presente informe es describir cada una de las Medidas de Mejora de la Eficiencia Energética, que están realizadas en el transcurso del año 2017.

MEDIDAS DE EFICIENCIA ENERGÉTICA 2017.

REFUERZO DE AISLAMIENTO EN INSTALACIÓN DE CLIMATIZACIÓN

Se ha reforzado el aislamiento de las tuberías de distribución de agua de refrigeración y calefacción, así como los conductos de los climatizadores en la cubierta del edificio.

Para ello se ha procedido a la instalación de chapa de aluminio de 6 mm sobre el aislamiento actual, con la finalidad de minimizar las pérdidas caloríficas y frigoríficas en la distribución de climatización.

En el año 2017 se ha actuado sobre los climatizadores situados en las siguientes cubiertas:

- Cubierta satélite C alta.
- Cubierta satélite C baja.
- Cubierta satélite B alta.
- Cubierta satélite A baja.

Optimización instalación de riego

Se ha aumentado la superficie del riego por goteo en 620 m² en la cubierta del laboratorio. Teniendo en cuenta que el ahorro anual de pasar de un riego mediante manguera a un riego por goteo es de 145 litros/m², se produce una reducción en el consumo de agua de 89,90 m³ anuales.