



Agenda Cultural*

Febrero 2025

Más información en:

<https://www.comunidad.madrid/centros/biblioteca-maria-moliner>

Clubes de lectura

PARA ADULTOS Y JÓVENES A PARTIR DE 14 AÑOS

Salud mental en la literatura (mañanas)

14 y 28 de enero, 11 y 25 de febrero, 11 y
25 de marzo. 10:30 h

[Más información>>](#)

Plaza disponible. Consultar en la propia
biblioteca



Salud mental en la literatura (tardes)

14 y 28 de enero, 11 y 25 de febrero, 11
y 25 de marzo. 18:30 h

[Más información>>](#)

Plazas cubiertas, abierta lista de espera.
Consultar en la propia biblioteca



Cuentacuentos

Cuentacuentos para bebés. Menudos bichos

Por: Estrella Ortiz
1 de febrero. 11:30 h

[Más información>>](#)

Entradas disponibles en el mostrador de la
entrada de la biblioteca



Cuentacuentos. Libros bombáticos.

Por: Inma Muñoz
15 de febrero. 11:30 h

[Más información>>](#)

Las entradas se repartirán desde el
miércoles 12 de febrero a partir de las
18:00 h, en el mostrador de la entrada de la
biblioteca

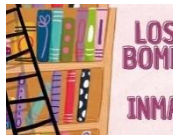

Exposiciones bibliográficas

PARA PÚBLICO INFANTIL Y JUVENIL (HASTA 13 AÑOS)

Para Familias: Crecer sano, crecer feliz

Para los más pequeños:

- Autores e ilustradores del mes: Stevve Smallman
- Lecturas para bebés: Cuando llega el invierno, qué frío

Para público infantil: Laberintos / Mis primeros conocimientos

Para público juvenil: Aprende y diviértete

Para todos: Cine en familia: Animales cine / Mil formas de leer / Los títulos más prestados

PARA PÚBLICO JUVENIL (DESDE 14 AÑOS) Y ADULTOS:

Cine: Cuando tú naciste

Cita a ciegas, 14 de febrero

Desamor

Mil formas de leer

Premios 2024

Los títulos más prestados

ADEMÁS, NO OS PODÉIS PERDER LOS ESPACIOS DEDICADOS A:

39 Muestra del libro infantil y juvenil

Actualidad y escaparate

La Biblioteca recomienda

Biblioverde

Boletín de novedades

Dedicados

Espacio violeta

Libros a la calle

Punto de lectura europea. EUNIC (European Union National Institutes for Culture)

Los Últimos títulos incorporados

Exposición gráfica

Decorando la casa

Por: Isabel del Moral

Del 3 al 28 de febrero, en días y horario de apertura de la biblioteca

[Más información>>](#)



Talleres

PARA ADULTOS

eBiblio Madrid (mañana)

Por: personal de la biblioteca
26 de febrero. 10:00 h

[Más información>>](#)

Inscripciones por orden de llegada, en la propia biblioteca, a partir de las 10:00 h del 12 de febrero



eBiblio Madrid (tarde)

Por: personal de la biblioteca
26 de febrero. 18:00 h

[Más información>>](#)

Inscripciones por orden de llegada, en la propia biblioteca, a partir de las 10:00 h del 12 de febrero



Taller de Zentangle

Por: Celina Bonilla y Gustavo Fernández. Equipo Comunitario de Villaverde Alto y Marconi

23 y 30 de enero, 6, 13, 20 y 27 de febrero, 6, 13, 20 y 27 de marzo.

19:00 h

[Más información>>](#)

Plazas cubiertas



PARA ADULTOS Y JÓVENES A PARTIR DE 14 AÑOS

Taller de escritura

La construcción del personaje literario

7 y 21 de enero, 4 y 18 de febrero, 4 y 18 de marzo. 10:30 h

[Más información>>](#)

Plazas cubiertas

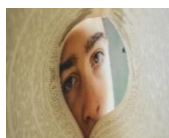

Taller de escritura.

Los diálogos: escribir de oído

8 y 22 de enero, 5 y 19 de febrero, 5 y 19 de marzo. 18:30 h

[Mas información>>](#)

Plazas cubiertas



Tejemos y leemos

Por: M^a Carmen Moreno

13 y 27 de enero, 10 y 24 de febrero, 10 y 24 de marzo. 17:00 h

[Más información>>](#)

Plazas disponibles. Inscripciones por orden de llegada, en la propia biblioteca



Aula digital.

Tarjeta sanitaria virtual de la Comunidad de Madrid

Mañanas:

27 y 28 de febrero. 10:00 h

[Más información>>](#)

o Tardes:

27 y 28 de febrero. 16:00 h

[Más información>>](#)

Plazas limitadas. Inscripciones por orden de llegada en la biblioteca a partir de las 10:00 h del lunes 10 de febrero



PARA INFANTIL Y JUVENIL

Un viaje por la ciencia que nos rodea. Ciencia divertida

15 y 29 de enero, 12 y 26 de febrero, 12 y 26 de marzo. 17:30h

[Más información>>](#)

Plazas cubiertas



Taller de informática. Taller de programación y de robótica

Por: Fundación Esplai

24 y 27 de febrero; 3, 6, 10, 13, 17, 20, 24, 27 y 31 de marzo; 3, 7 y 10 abril.

16:00

[Más información>>](#)

Plazas limitadas. Inscripciones por orden de llegada a partir de las 10:00 h del jueves 13 de febrero a través del enlace que aparecerá en la siguiente [página del Portal del Lector](#)



**EL PORTAL
DEL LECTOR**



@libroscmadrid

*Avance de programación susceptible de modificación. Entrada libre y gratuita salvo indicación.