

SUPUESTO NUMERO 2

Utilice hojas en blanco numeradas para contestar a las preguntas, identificándolas con el número. Conteste las preguntas en orden

ELABORACIÓN DE INFORME DE MEDIDAS CORRECTORAS P.C.I.

Antecedentes	<p>A raíz de un pequeño incendio en el mes de marzo de 2021 en una residencia privada de ancianos , que no llegó a tener consecuencias graves para los ocupantes del edificio pero que alarmó mucho a los familiares que plantean denunciar el establecimiento, el arquitecto municipal de Colmenar Viejo ha solicitado al CBCM una inspección a la residencia construida en 1987 ya que en una visita posterior al incendio le ha parecido observar una serie de deficiencias que deben constar en un informe porque cree que “no cumple con las condiciones necesarias en materia de seguridad y evacuación, en caso de incendio”. A la vista de todo ello, el Área de Prevención de Incendios del Cuerpo de Bomberos de la Comunidad de Madrid ha designado a un Oficial de Área para que preste esa asistencia técnica e inspeccione la residencia en el modo en que mejor proceda.</p> <p>1. <i>Indique las primeras acciones a realizar como Oficial del CBCM y describa la solicitud de documentación necesaria.</i></p>
Información PPS	<p>A través del PPS el Oficial ha averiguado que el incendio se produjo en una de las habitaciones de la primera planta por un cigarrillo mal apagado que quemó un pequeño mueble de la habitación pero que pudo ser extinguido por los BB sin consecuencias. No hubo heridos porque en ese momento no había personas en los dormitorios.</p> <p>2. <i>En base a la información Indique la normativa de aplicación y si es necesario o no adoptar alguna medida urgente o inmediata.</i></p>
Visita de inspección	<p>Se plantea de común acuerdo con el Ayuntamiento convocar una visita para inspeccionar la residencia.</p> <p>3. <i>Indique con quién va a realizar la visita y la documentación que va a necesitar para inspeccionar la residencia.</i></p>
Informe de inspección	<p>Se requiere un informe del CBCM de la inspección realizada a la residencia para enviar al Ayuntamiento.</p> <p>4. <i>Redacte un breve informe de inspección sobre la situación de la residencia y las medidas correctoras propuestas.</i></p>
Medidas correctoras	<p>Se requiere un informe con las medidas correctoras a aplicar.</p> <p>5. <i>Describa las medidas correctoras a aplicar e indíquelas en los planos adjuntos.</i></p>

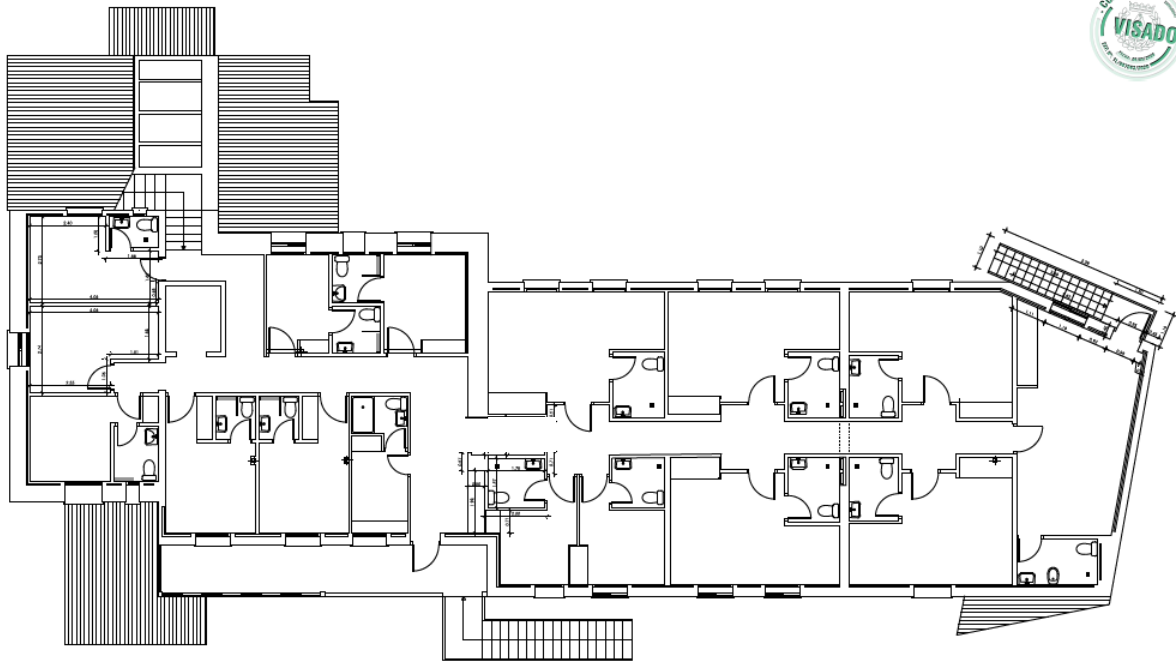

PLANTA PRIMERA (ESTADO REFORMADO)

