

Nuevo Suelo vacante por períodos

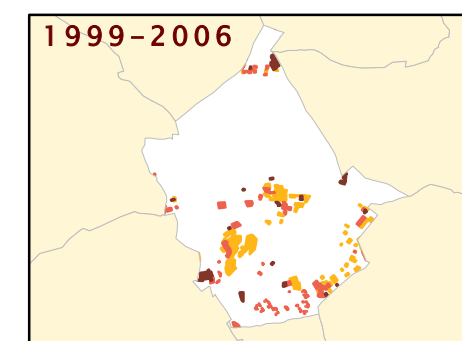

Suelo ocupado por períodos

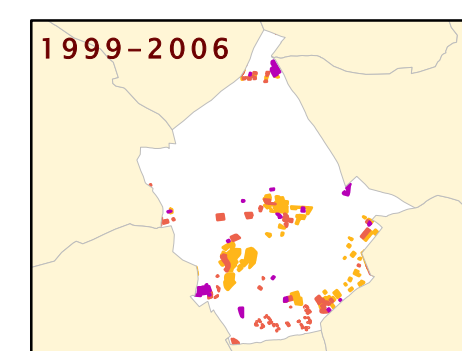

| USO | NUEVO SUELO CLASIFICADO 1999-2001 | | NUEVO SUELO CLASIFICADO 2001-2004 | | NUEVO SUELO CLASIFICADO 2004-2006 | |
|-----------------|-----------------------------------|--|-----------------------------------|--|-----------------------------------|--|
| | nuevo en 2001 (m2) | % suelo nuevo 2001 s/ total vacante 2001 | nuevo en 2004 (m2) | % suelo nuevo 2004 s/ total vacante 2004 | nuevo en 2006 (m2) | % suelo nuevo 2006 s/ total vacante 2006 |
| RESIDENCIAL | 740.316 | 77,40 | 23.736 | 2,80 | 1.317 | 0,24 |
| Nº DE VIVIENDAS | 0 | 0,00 | 448 | 5,17 | 11 | 0,13 |
| INDUSTRIAL | 0 | 0,00 | 42.505 | 3,26 | 0 | 0,00 |
| TERCIARIO | 0 | 0,00 | 0 | 0,00 | 21.474 | 3,55 |
| EQUIPAMIENTO | 0 | 0,00 | 60.908 | 7,64 | 14.163 | 1,92 |

| USO | SUELO OCUPADO ENTRE 1999-2001 | | SUELO OCUPADO ENTRE 2001-2004 | | SUELO OCUPADO ENTRE 2004-2006 | |
|-----------------|-------------------------------|--|-------------------------------|--|-------------------------------|--|
| | ocupado en 2001 (m2) | % suelo ocupado 2001 s/ total vacante 1999 | ocupado en 2004 (m2) | % suelo ocupado 2004 s/ total vacante 2001 | ocupado en 2006 (m2) | % suelo ocupado 2006 s/ total vacante 2004 |
| RESIDENCIAL | 242.813 | 35,57 | 61.108 | 6,39 | 48.226 | 8,23 |
| Nº DE VIVIENDAS | 3.240 | 26,55 | 1.144 | 12,77 | 851 | 9,91 |
| INDUSTRIAL | 255.781 | 13,76 | 179.425 | 10,73 | 71.441 | 5,99 |
| TERCIARIO | 76.586 | 2,72 | 122.472 | 4,42 | 20.250 | 5,71 |
| EQUIPAMIENTO | 275.002 | 32,74 | 33.502 | 5,84 | 58.598 | 7,45 |



Dirección General de Urbanismo y Estrategia Territorial. Área de Planificación Territorial

SUELO VACANTE 2006 POR USOS, CLASE DE SUELO Y DISPONIBILIDAD (Urbanizado o no Urbanizado)

| CLASIFICACIÓN | DISPONIBLE | USO | SUELO VACANTE (m2) | USO RESIDENCIAL | | | VIVIENDAS | USO INDUSTRIAL | | USO TERCIARIO | | USO EQUIPAMIENTO | | SISTEMAS GENERALES | | | | |
|--------------------------------|------------|-----|---------------------|-------------------|-------------------|----------|--------------|-------------------|-------------------|-------------------|---------------------|-------------------|---------------------|--------------------|---------------------|-----------------|-----------------|-------------|
| | | | | Suelo (m2) | S Edificable (m2) | Proteg | | Libres | TOTAL | Suelo (m2) | Sup Edificable (m2) | Suelo (m2) | Sup Edificable (m2) | Suelo (m2) | Sup Edificable (m2) | Interiores (m2) | Exteriores (m2) | TOTAL (m2) |
| Suelo Urbano | SI | COM | 68.657,65 | 0,00 | 0,00 | 0 | 0 | 0,00 | 0,00 | 68.165,39 | 40.476,14 | 0,00 | 0,00 | 0,00 | 0,00 | 0,00 | 0,00 | 0,00 |
| Suelo Urbano | SI | DEP | 60.654,66 | 0,00 | 0,00 | 0 | 0 | 0,00 | 0,00 | 0,00 | 0,00 | 60.628,39 | 30.687,66 | 0,00 | 0,00 | 0,00 | 0,00 | 0,00 |
| Suelo Urbano | SI | EQU | 479.483,46 | 0,00 | 0,00 | 0 | 0 | 0,00 | 0,00 | 0,00 | 0,00 | 488.086,69 | 204.125,58 | 0,00 | 0,00 | 0,00 | 0,00 | 0,00 |
| Suelo Urbano | SI | IND | 374.892,37 | 0,00 | 0,00 | 0 | 0 | 456.921,19 | 295.968,36 | 0,00 | 0,00 | 0,00 | 0,00 | 0,00 | 0,00 | 0,00 | 0,00 | 0,00 |
| Suelo Urbano | SI | RM | 380.501,54 | 380.501,48 | 784.781,83 | 0 | 7.841 | 7.841 | 0,00 | 0,00 | 0,00 | 0,00 | 0,00 | 0,00 | 0,00 | 0,00 | 0,00 | 0,00 |
| Suelo Urbano | SI | RU | 136.061,58 | 136.061,58 | 95.243,11 | 0 | 802 | 802 | 0,00 | 0,00 | 0,00 | 0,00 | 0,00 | 0,00 | 0,00 | 0,00 | 0,00 | 0,00 |
| Suelo Urbano | SI | RU | 156.962,98 | 158.618,36 | 101.870,19 | 0 | 829 | 829 | 0,00 | 0,00 | 0,00 | 0,00 | 0,00 | 0,00 | 0,00 | 0,00 | 0,00 | 0,00 |
| Suelo Urbano | SI | SER | 8.750,85 | 0,00 | 0,00 | 0 | 0 | 0,00 | 0,00 | 0,00 | 0,00 | 8.750,82 | 437,54 | 0,00 | 0,00 | 0,00 | 0,00 | 0,00 |
| Suelo Urbano | SI | TER | 35.777,49 | 0,00 | 0,00 | 0 | 0 | 0,00 | 0,00 | 35.879,03 | 37.816,04 | 0,00 | 0,00 | 0,00 | 0,00 | 0,00 | 0,00 | 0,00 |
| Total S. Urb. Disp. | | | 1.701.742,58 | 675.181,42 | 981.895,13 | 0 | 9.472 | 9.472 | 456.921,19 | 295.968,36 | 104.044,42 | 78.292,18 | 557.465,91 | 235.250,78 | 0,00 | 0,00 | 0,00 | 0,00 |
| Suelo Urbano | NO | COM | 373,01 | 0,00 | 0,00 | 0 | 0 | 0,00 | 0,00 | 373,01 | 346,90 | 0,00 | 0,00 | 0,00 | 0,00 | 0,00 | 0,00 | 0,00 |
| Total S. Urb. No Disp. | | | 373,01 | 0,00 | 0,00 | 0 | 0 | 0 | 0,00 | 0,00 | 373,01 | 346,90 | 0,00 | 0,00 | 0,00 | 0,00 | 0,00 | 0,00 |
| Total Suelo Urbano | | | 1.702.115,59 | 675.181,42 | 981.895,13 | 0 | 9.472 | 9.472 | 456.921,19 | 295.968,36 | 104.417,43 | 78.639,08 | 557.465,91 | 235.250,78 | 0,00 | 0,00 | 0,00 | 0,00 |
| Suelo Urbanizable | SI | COM | 4.856,26 | 0,00 | 0,00 | 0 | 0 | 0,00 | 0,00 | 4.891,00 | 3.070,30 | 0,00 | 0,00 | 0,00 | 0,00 | 0,00 | 0,00 | 0,00 |
| Suelo Urbanizable | SI | DEP | 6.955,63 | 0,00 | 0,00 | 0 | 0 | 0,00 | 0,00 | 0,00 | 0,00 | 6.606,00 | 589,70 | 0,00 | 0,00 | 0,00 | 0,00 | 0,00 |
| Suelo Urbanizable | SI | EQU | 84.780,82 | 0,00 | 0,00 | 0 | 0 | 0,00 | 0,00 | 0,00 | 0,00 | 79.874,41 | 21.069,93 | 0,00 | 0,00 | 0,00 | 0,00 | 0,00 |
| Suelo Urbanizable | SI | IND | 187.500,75 | 0,00 | 0,00 | 0 | 0 | 187.477,35 | 46.869,00 | 0,00 | 0,00 | 0,00 | 0,00 | 0,00 | 0,00 | 0,00 | 0,00 | 0,00 |
| Total S. Urb. Disp. | | | 284.093,45 | 0,00 | 0,00 | 0 | 0 | 187.477,35 | 46.869,00 | 4.891,00 | 3.070,30 | 86.480,41 | 21.659,63 | 0,00 | 0,00 | 0,00 | 0,00 | 0,00 |
| Suelo Urbanizable | NO | COM | 9.129,72 | 0,00 | 0,00 | 0 | 0 | 0,00 | 0,00 | 7.956,00 | 5.606,00 | 0,00 | 0,00 | 0,00 | 0,00 | 0,00 | 0,00 | 0,00 |
| Suelo Urbanizable | NO | EQU | 114.257,48 | 0,00 | 0,00 | 0 | 0 | 0,00 | 0,00 | 0,00 | 0,00 | 104.350,92 | 0,00 | 0,00 | 0,00 | 0,00 | 0,00 | 0,00 |
| Suelo Urbanizable | NO | IND | 307.541,37 | 0,00 | 0,00 | 0 | 0 | 281.540,92 | 232.014,87 | 0,00 | 0,00 | 0,00 | 0,00 | 0,00 | 0,00 | 0,00 | 0,00 | 0,00 |
| Suelo Urbanizable | NO | TER | 488.317,56 | 0,00 | 0,00 | 0 | 0 | 0,00 | 0,00 | 488.317,56 | 322.289,59 | 0,00 | 0,00 | 0,00 | 0,00 | 0,00 | 0,00 | 0,00 |
| Total S. Urb. No Disp. | | | 919.246,14 | 0,00 | 0,00 | 0 | 0 | 281.540,92 | 232.014,87 | 496.273,56 | 327.895,59 | 104.350,92 | 0,00 | 0,00 | 0,00 | 0,00 | 0,00 | 0,00 |
| Total Suelo Urbanizable | | | 1.203.339,59 | 0,00 | 0,00 | 0 | 0 | 469.018,27 | 278.883,87 | 501.164,56 | 330.965,89 | 190.831,33 | 21.659,63 | 0,00 | 0,00 | 0,00 | 0,00 | 0,00 |
| Total del Municipio | | | 2.905.455,18 | 675.181,42 | 981.895,13 | 0 | 9.472 | 9.472 | 925.939,46 | 574.852,24 | 605.582,00 | 409.604,97 | 748.297,24 | 256.910,41 | 0,00 | 0,00 | 0,00 | 0,00 |

