

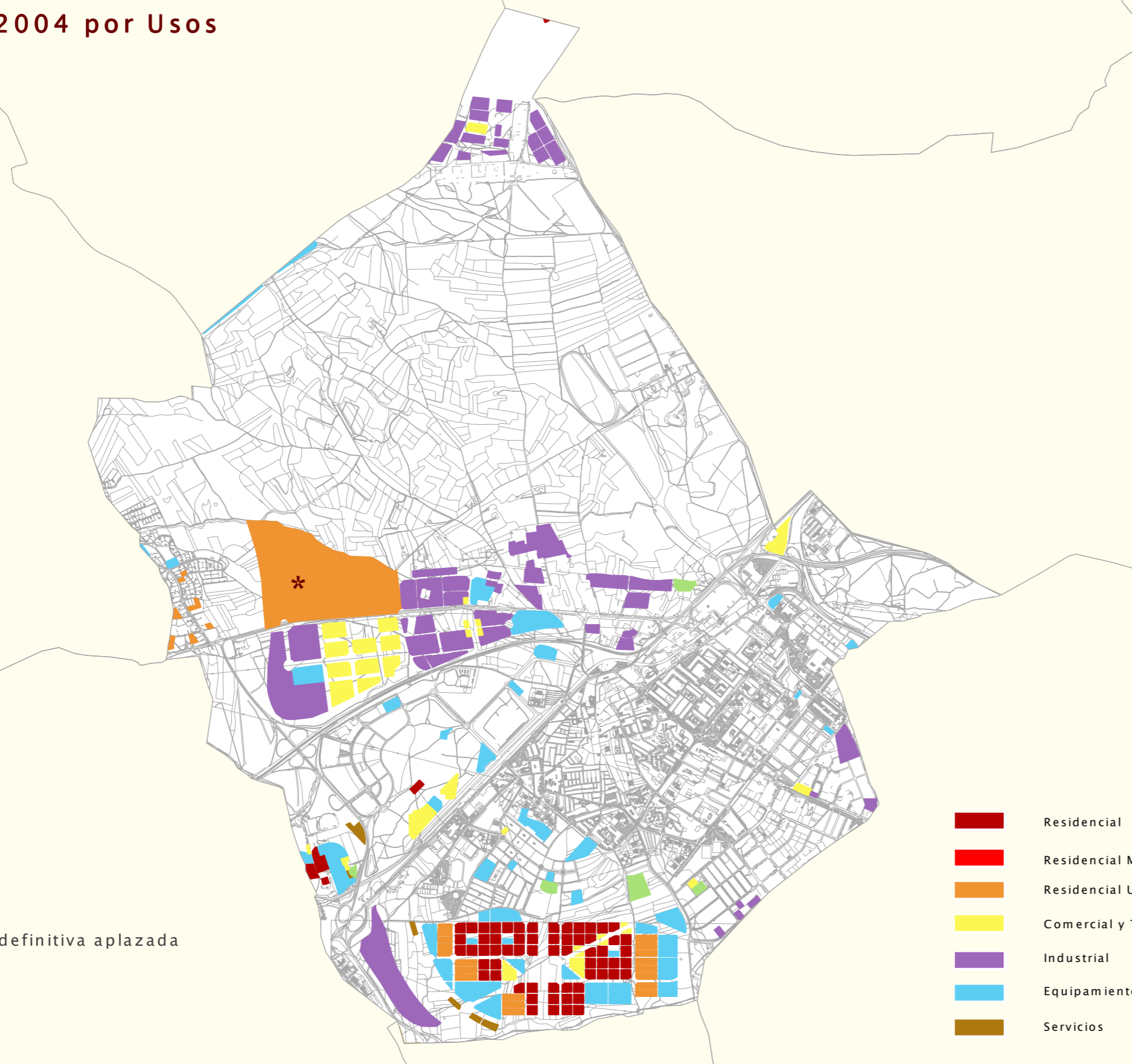

## Suelo Vacante 2004 por Usos



\* Área con aprobación definitiva aplazada

Escala 1/40.000

## Nuevo Suelo vacante por períodos

1999-2001

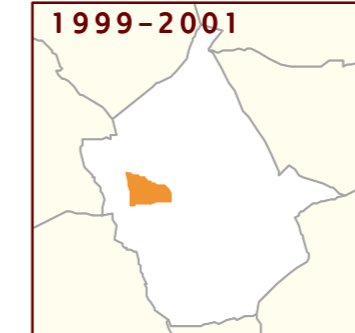

2001-2004

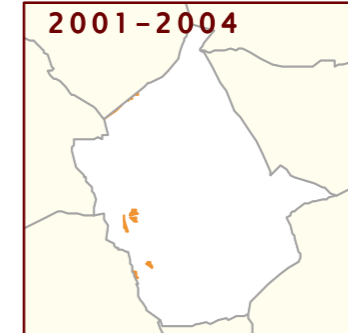

USO	NUEVO SUELO CLASIFICADO 1999-2001		NUEVO SUELO CLASIFICADO 2001-2004	
	nuevo en 2001 (m2)	% suelo nuevo 2001 s/ total vacante 2001	nuevo en 2004 (m2)	% suelo nuevo 2004 s/ total vacante 2004
RESIDENCIAL	740.316	77,40	23.736	2,80
Nº DE VIVENDAS	0	0,00	448	5,17
INDUSTRIAL	0	0,00	42.505	3,26
TERCIARIO	0	0,00	0	0,00
EQUIPAMIENTO	0	0,00	60.908	7,64

## Suelo ocupado por períodos

1999-2001

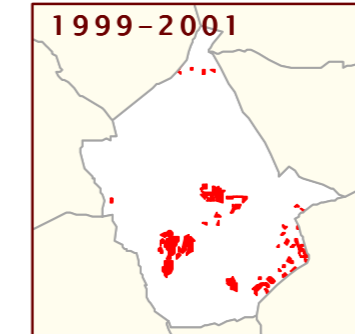

2001-2004

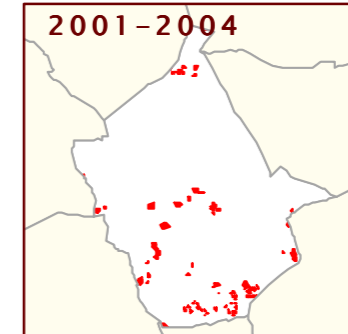

USO	SUELO OCUPADO ENTRE 1999-2001		SUELO OCUPADO ENTRE 2001-2004	
	ocupado en 2001 (m2)	% suelo ocupado 2001 s/ total vacante 1999	ocupado en 2004 (m2)	% suelo ocupado 2004 s/ total vacante 2001
RESIDENCIAL	242.813	35,57	61.108	6,39
Nº DE VIVENDAS	3.240	26,55	1.144	12,77
INDUSTRIAL	255.781	13,76	179.425	10,73
TERCIARIO	76.586	2,72	122.472	4,42
EQUIPAMIENTO	275.002	32,74	33.502	5,84

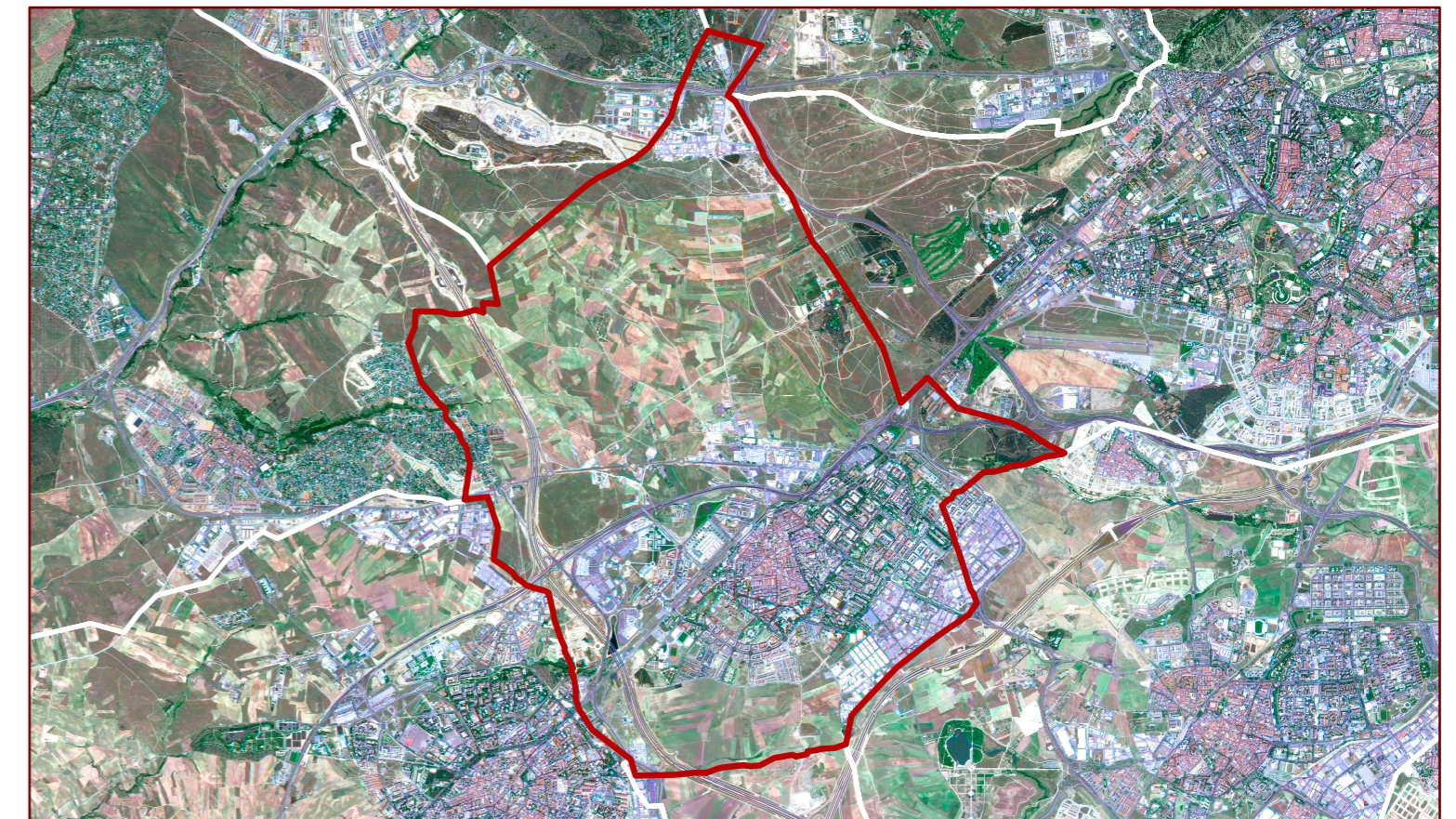

## SUELO VACANTE POR USOS, CLASE DE SUELO Y DISPONIBILIDAD (Urbanizado o no Urbanizado)

CLASIFICACIÓN	DISPONIBLE	USO	SUELO VACANTE		USO RESIDENCIAL			USO INDUSTRIAL			USO TERCIARIO		USO EQUIPAMIENTO		SISTEMAS GENERALES		TOTAL	
			(m2)	(m2)	Suelo	S Edificable	Proteg	Libres	TOTAL	Suelo	Sep Edificable	Suelo	Sep Edificable	Suelo	Sep Edificable	Interiores		Exteriores
Suelo Urbano	SI	COM	61611	0	0	0	0	0	0,00	0,00	61.181,43	11.004,22	0,00	0,00	0,00	0,00	0,00	0,00
Suelo Urbano	SI	DEP	60.695	0	0	0	0	0	0,00	0,00	0,00	0,00	60.628,39	30.687,66	0,00	0,00	0,00	0,00
Suelo Urbano	SI	EQU	164.104	0	0	0	0	0	0,00	0,00	0,00	0,00	179.892,08	232.175,02	0,00	0,00	0,00	0,00
Suelo Urbano	SI	IND	291.802	0	0	0	0	0	413.537,09	198.467,13	0,00	0,00	0,00	0,00	0,00	0,00	0,00	0,00
Suelo Urbano	SI	RM	8.475	8.186	15.067	0	146	146	0,00	0,00	0,00	0,00	0,00	0,00	0,00	0,00	0,00	0,00
Suelo Urbano	SI	RIJ	22.605	27.109	6.777	0	20	20	0,00	0,00	0,00	0,00	0,00	0,00	0,00	0,00	0,00	0,00
Suelo Urbano	SI	SER	3.769	0	0	0	0	0	0,00	0,00	0,00	0,00	3.769,49	188,47	0,00	0,00	0,00	0,00
Suelo Urbano	SI	TER	29.793	0	0	0	0	0	0,00	0,00	29.732,30	25.699,13	0,00	0,00	0,00	0,00	0,00	0,00
Total S. Urb. Disp.			640.914	35.295	21.845	0	166	166	413.537,09	198.467,13	90.914,39	36.703,35	244.289,96	263.051,14	0,00	0,00	0,00	0,00
Suelo Urbano	NO	IND	343.702	0	0	0	0	0	346.631,24	211.837,00	0,00	0,00	0,00	0,00	0,00	0,00	0,00	0,00
Suelo Urbano	NO	TER	10.861	0	0	0	0	0	0,00	0,00	11.000,00	16.000,00	0,00	0,00	0,00	0,00	0,00	0,00
Total S. Urb. No Disp.			354.563	0	0	0	0	0	346.631,24	211.837,00	11.000,00	16.000,00	0,00	0,00	0,00	0,00	0,00	0,00
Total Suelo Urbano			995.377	35.295	21.845	0	166	166	760.168,33	410.304,13	101.914,39	52.703,35	244.289,96	263.051,14	0,00	0,00	0,00	0,00
Suelo Urbanizable	SI	COM	4.957	0	0	0	0	0	0,00	0,00	4.891,00	3.070,30	0,00	0,00	0,00	0,00	0,00	0,00
Suelo Urbanizable	SI	DEP	6.956	0	0	0	0	0	0,00	0,00	0,00	0,00	6.606,00	599,70	0,00	0,00	0,00	0,00
Suelo Urbanizable	SI	EQU	100.208	0	0	0	0	0	0,00	0,00	0,00	0,00	95.004,00	33.173,60	0,00	0,00	0,00	0,00
Suelo Urbanizable	SI	RM	45.444	45.511	64.740	171	678	849	0,00	0,00	0,00	0,00	0,00	0,00	0,00	0,00	0,00	0,00
Suelo Urbanizable	SI	SER	14.438	0	0	0	0	0	0,00	0,00	0,00	0,00	0,00	0,00	0,00	0,00	0,00	14.281,00
Suelo Urbanizable	SI	TER	98.616	0	0	0	0	0	0,00	0,00	98.566,00	65.053,00	0,00	0,00	0,00	0,00	0,00	0,00
Total S. Urbil. Disp.			270.519	45.511	64.740	171	678	849	0,00	0,00	103.457,00	68.123,30	101.610,00	33.763,30	0,00	0,00	0,00	14.281,00
Suelo Urbanizable	NO	COM	42.754	0	0	0	0	0	0,00	0,00	41.863,00	49.686,00	0,00	0,00	0,00	0,00	0,00	0,00
Suelo Urbanizable	NO	EQU	460.532	0	0	0	0	0	0,00	0,00	0,00	0,00	451.230,37	348.813,37	0,00	0,00	0,00	0,00
Suelo Urbanizable	NO	IND	595.793	0	0	0	0	0	544.616,01	398.284,81	0,00	0,00	0,00	0,00	0,00	0,00	0,00	0,00
Suelo Urbanizable	NO	RM	365.608	367.096	632.612	6.649	6.649	6.649	0,00	0,00	0,00	0,00	0,00	0,00	0,00	0,00	0,00	0,00
Suelo Urbanizable	NO	RIJ	884.829	401.096	105.974	0	989	989	0,00	0,00	0,00	0,00	0,00	0,00	0,00	0,00	0,00	0,00
Suelo Urbanizable	NO	SER	17.201	0	0	0	0	0	0,00	0,00	0,00	0,00	0,00	0,00	0,00	0,00	0,00	16.815,00
Suelo Urbanizable	NO	TER	106.102	0	0	0	0	0	0,00	0,00	107.108,00	70.692,00	0,00	0,00	0,00	0,00	0,00	0,00
Total S. Urbil. No Disp.			2.463.118	768.192	798.686	6.649	989	7.638	544.616,01	398.284,81	148.971,00	120.378,00	451.230,37	348.813,37	0,00	0,00	0,00	16.815,00
Total Suelo Urbanizable			2.733.638	813.703	863.326	6.820	1.667	8.487	544.616,01	398.284,81	252.428,00	188.501,30	552.840,37	382.576,67	0,00	0,00	0,00	31.096,00
Total del Municipio			3.729.014	848.998	885.170	6.820	1.833	8.653	1.304.784,34	808.588,94	354.342,39	241.204,65	797.130,33	645.627,81	0,00	0,00	0,00	31.096,00

## Clasificación 2002. Planeamiento de desarrollo 2004

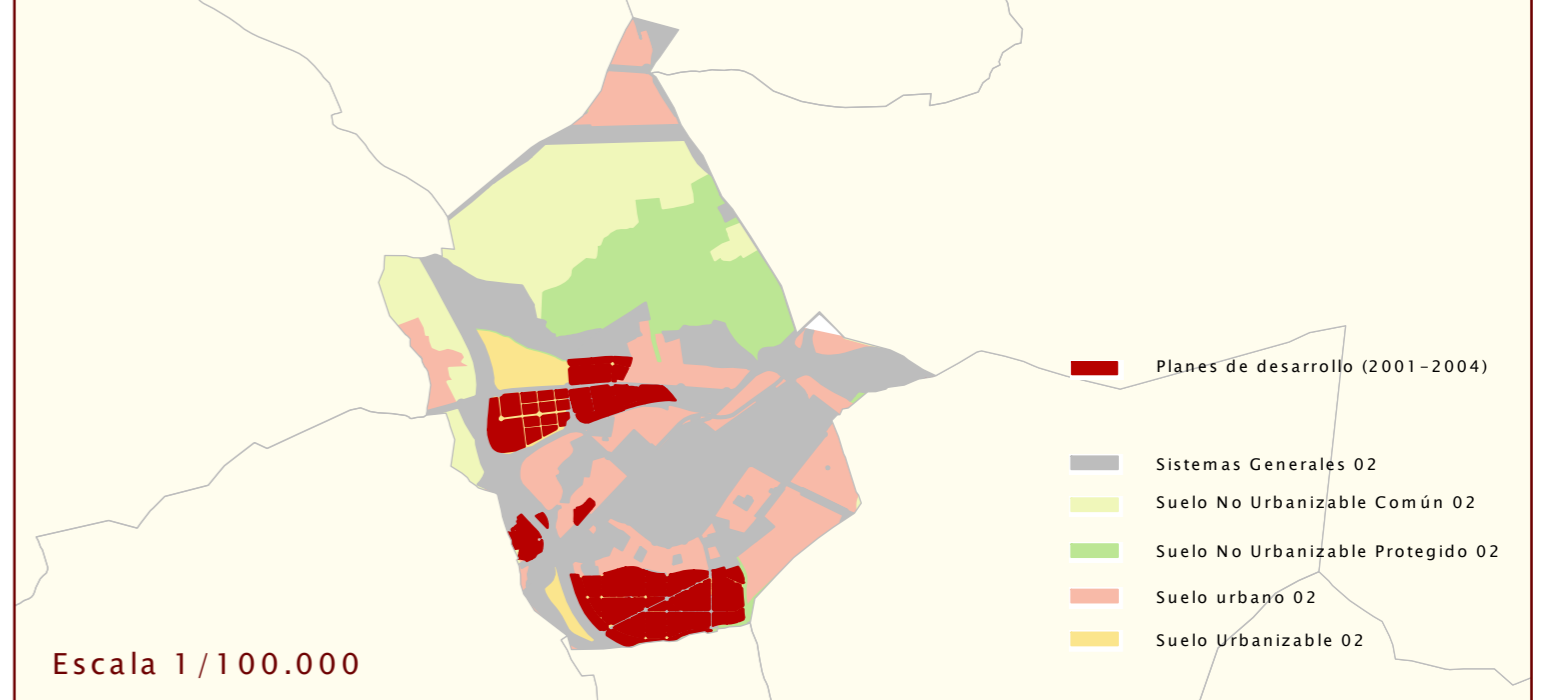

Escala 1/100.000