

Suelo Vacante 2004 por Usos

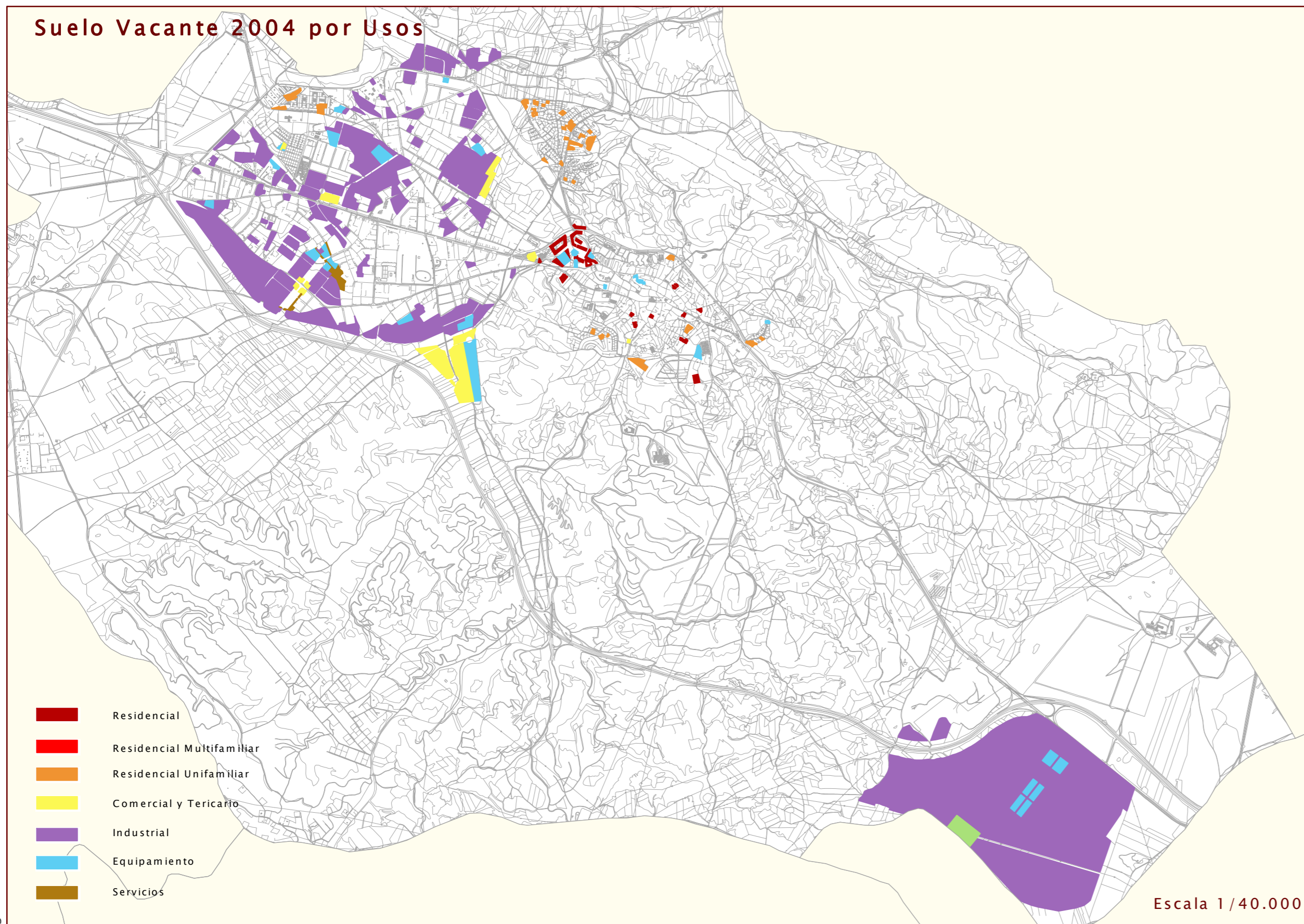

- Residencial
- Residencial Multifamiliar
- Residencial Unifamiliar
- Comercial y Terciarario
- Industrial
- Equipamiento
- Servicios

Escala 1/40.000

Nuevo Suelo vacante por periodos

1999-2001



2001-2004



Suelo ocupado por periodos

1999-2001

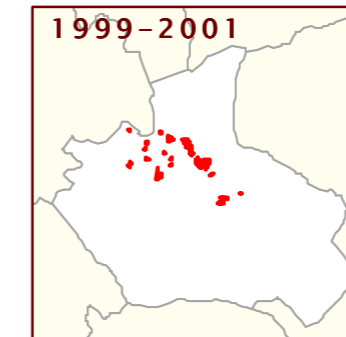

2001-2004

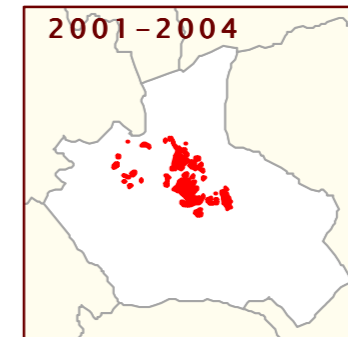

USO	NUEVO SUELO CLASIFICADO 1999-2001		NUEVO SUELO CLASIFICADO 2001-2004	
	nuevo en 2001 (m2)	% suelo nuevo 2001 s/ total vacante 2001	nuevo en 2004 (m2)	% suelo nuevo 2004 s/ total vacante 2004
RESIDENCIAL	0	0,00	0	0,00
Nº DE VIVENDAS	0	0,00	0	0,00
INDUSTRIAL	0	0,00	10.895	0,28
TERCIARIO	0	0,00	0	0,00
EQUIPAMIENTO	48.792	0,00	0	0,00

USO	SUELO OCUPADO ENTRE 1999-2001		SUELO OCUPADO ENTRE 2001-2004	
	ocupado en 2001 (m2)	% suelo ocupado 2001 s/ total vacante 1999	ocupado en 2004 (m2)	% suelo ocupado 2004 s/ total vacante 2001
RESIDENCIAL	216.545	17,50	751.934	87,09
Nº DE VIVENDAS	1.080	14,93	4.245	69,09
INDUSTRIAL	108.477	2,67	111.547	2,82
TERCIARIO	3.567	1,96	784	0,44
EQUIPAMIENTO	18.027	3,64	235.388	48,64

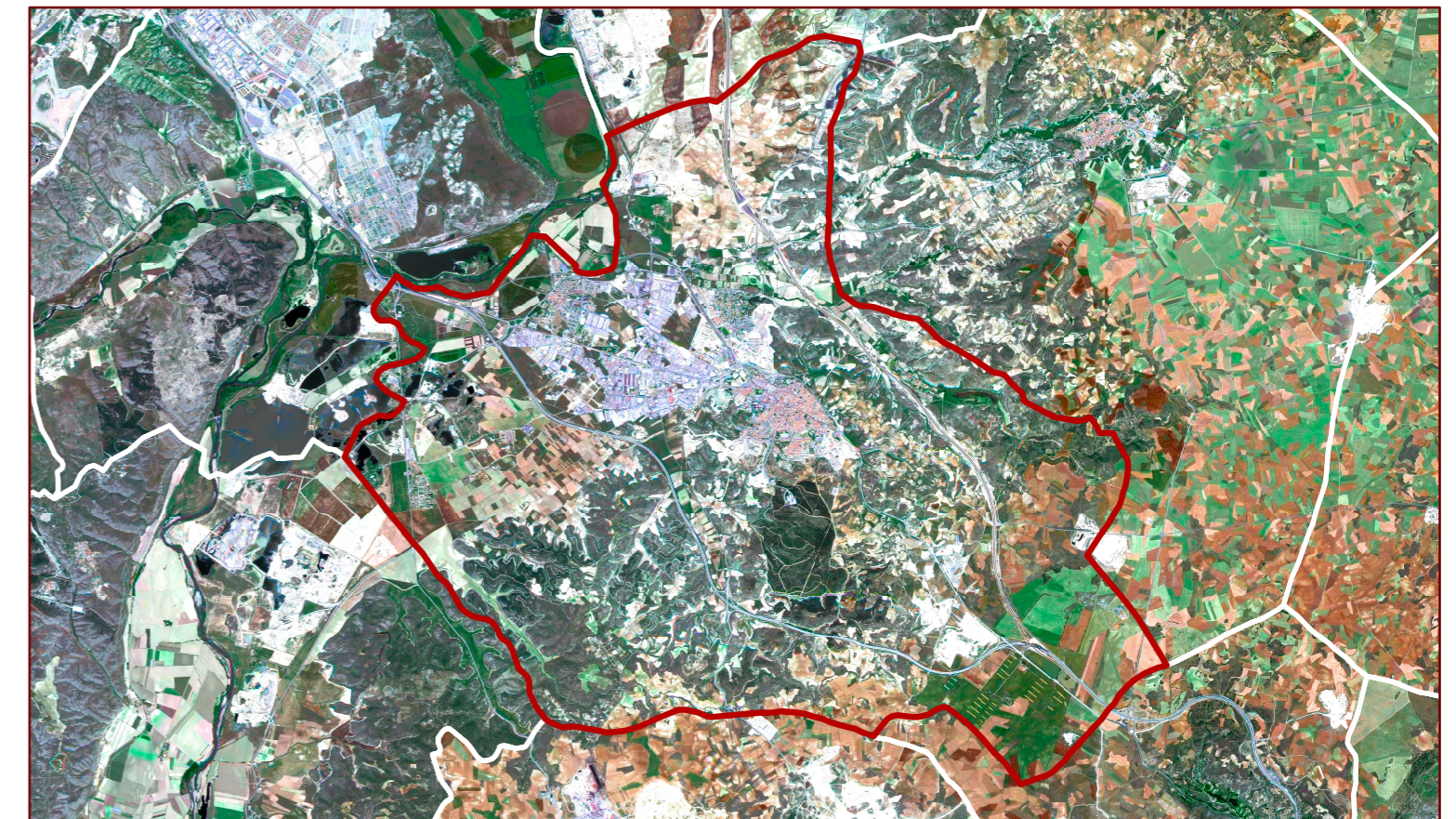

SUELO VACANTE POR USOS, CLASE DE SUELO Y DISPONIBILIDAD (Urbanizado o no Urbanizado)

CLASIFICACIÓN	DISPONIBLE	USO	SUELO VACANTE (m2)	USO RESIDENCIAL				USO INDUSTRIAL		USO TERCIARIO		USO EQUIPAMIENTO		SISTEMAS GENERALES			
				Suelo	S Edificable	Proteg	Libres	TOTAL	Suelo	Sup Edificable	Suelo	Sup Edificable	Suelo	Sup Edificable	Interiores	Exteriores	TOTAL
Suelo Urbano	SI	COM	12.680,13	0,00	0,00	0	0	0	0,00	12.680,13	11.412,12	0,00	0,00	0,00	0,00	0,00	0,00
Suelo Urbano	SI	EQU	9.891,25	0,00	0,00	0	0	0	0,00	0,00	0,00	9.891,23	0,00	0,00	0,00	0,00	0,00
Suelo Urbano	SI	IND	507.337,12	0,00	0,00	0	0	0	505.216,90	419.937,03	0,00	0,00	0,00	0,00	0,00	0,00	0,00
Suelo Urbano	SI	RM	14.038,87	14.038,85	25.114,93	0	252	252	0,00	0,00	0,00	0,00	0,00	0,00	0,00	0,00	0,00
Suelo Urbano	SI	RU	63.413,60	63.400,40	48.332,42	0	320	320	0,00	0,00	0,00	0,00	0,00	0,00	0,00	0,00	0,00
Total S. Urb. Disp.			607.360,97	77.439,25	73.447,35	0	572	572	505.216,90	419.937,03	12.680,13	11.412,12	9.891,23	0,00	0,00	0,00	0,00
Suelo Urbano	NO	COM	4.499,10	0,00	0,00	0	0	0	0,00	0,00	4.499,10	4.499,00	0,00	0,00	0,00	0,00	0,00
Suelo Urbano	NO	DEP	52.649,91	0,00	0,00	0	0	0	0,00	0,00	0,00	0,00	52.649,90	0,00	0,00	0,00	0,00
Suelo Urbano	NO	EQU	113.125,99	0,00	0,00	0	0	0	0,00	0,00	0,00	0,00	95.843,05	0,00	0,00	0,00	0,00
Suelo Urbano	NO	IND	2.745.313,21	0,00	0,00	0	0	0	2.745.293,31	1.543.356,70	0,00	0,00	0,00	0,00	0,00	0,00	0,00
Suelo Urbano	NO	RM	32.888,72	32.888,69	133.199,19	0	1.327	1.327	0,00	0,00	0,00	0,00	0,00	0,00	0,00	0,00	0,00
Suelo Urbano	NO	SEP	26.902,24	0,00	0,00	0	0	0	0,00	0,00	0,00	0,00	0,00	0,00	0,00	0,00	26.902,24
Suelo Urbano	NO	TER	9.926,30	0,00	0,00	0	0	0	0,00	0,00	9.926,30	9.237,00	0,00	0,00	0,00	0,00	0,00
Total S. Urb. No Disp.			2.985.305,46	32.888,69	133.199,19	0	1.327	1.327	2.745.293,31	1.543.356,70	14.425,40	13.736,00	148.492,95	0,00	0,00	0,00	26.902,24
Total Suelo Urbano			3.592.666,43	110.327,94	206.646,55	0	1.899	1.899	3.250.510,21	1.963.293,73	27.105,53	25.148,12	158.384,18	0,00	0,00	0,00	26.902,24
Suelo Urbanizable	NO	COM	138.885,67	0,00	0,00	0	0	0	0,00	0,00	138.885,65	111.108,52	0,00	0,00	0,00	0,00	0,00
Suelo Urbanizable	NO	EQU	74.484,78	0,00	0,00	0	0	0	0,00	0,00	0,00	0,00	74.472,98	0,00	0,00	0,00	0,00
Suelo Urbanizable	NO	IND	627.724,00	0,00	0,00	0	0	0	628.380,29	383.898,79	0,00	0,00	0,00	0,00	0,00	0,00	0,00
Total Suelo Urbanizable			841.094,45	0,00	0,00	0	0	0	628.380,29	383.898,79	138.885,65	111.108,52	74.472,98	0,00	0,00	0,00	0,00
Total del Municipio			4.433.760,88	110.327,94	206.646,55	0	1.899	1.899	3.878.890,50	2.347.192,52	165.991,18	136.256,64	232.857,16	0,00	0,00	0,00	26.902,24

Clasificación 2002. Planeamiento de desarrollo 2004

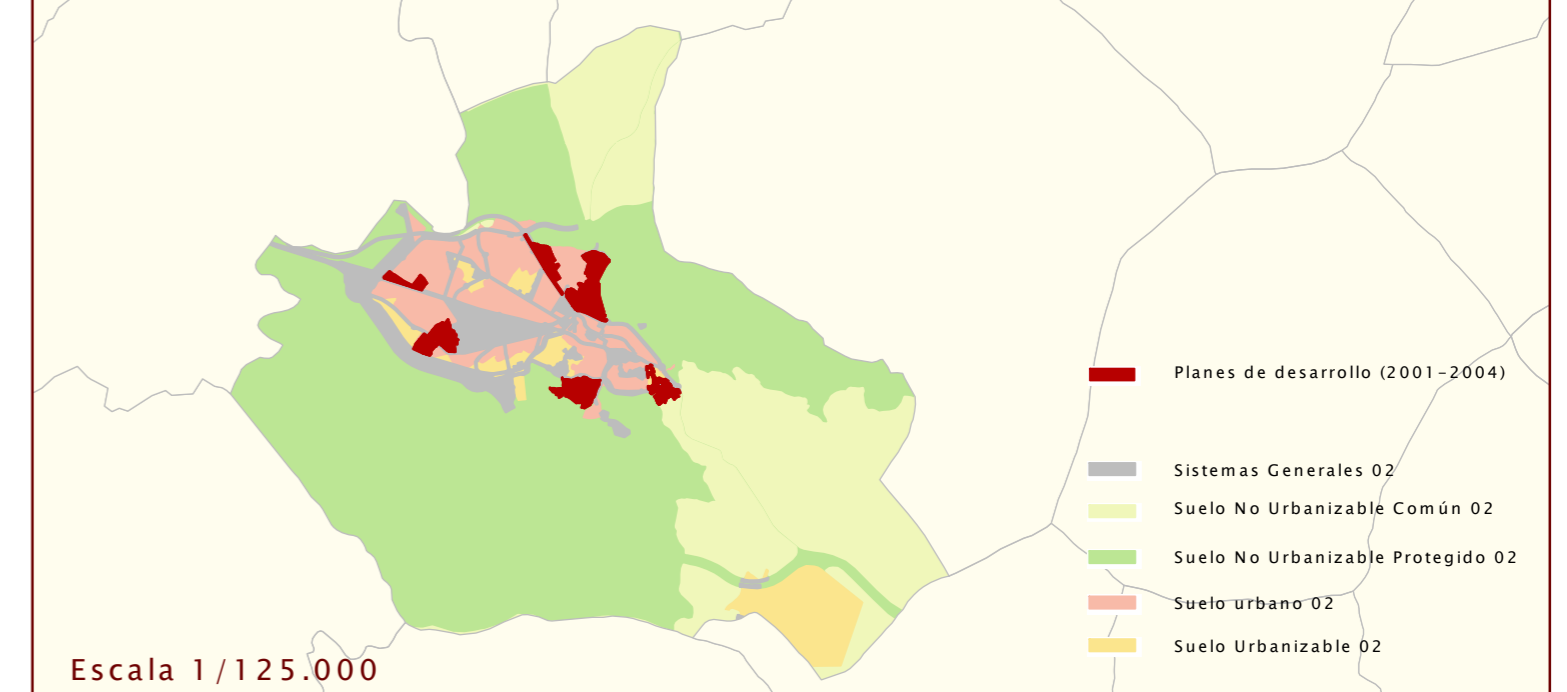

Escala 1/125.000