

Nuevo Suelo vacante por periodos

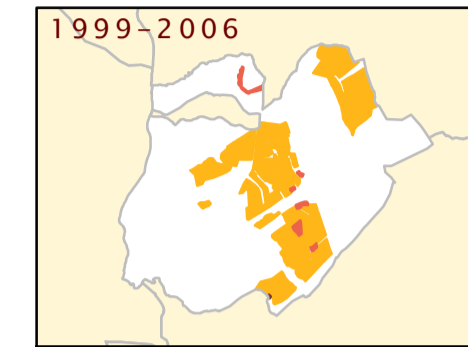

Suelo ocupado por periodos

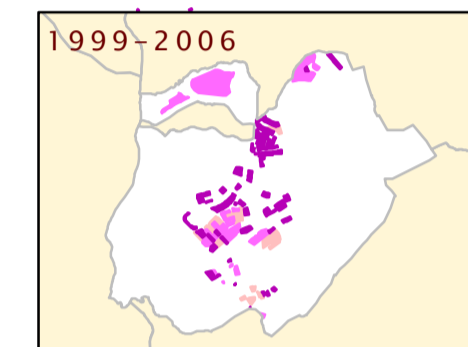

USO	NUEVO SUELO CLASIFICADO 1999-2001		NUEVO SUELO CLASIFICADO 2001-2004		NUEVO SUELO CLASIFICADO 2004-2006	
	nuevo en 2001 (m2)	% suelo nuevo 2001 s/ total vacante 2001	nuevo en 2004 (m2)	% suelo nuevo 2004 s/ total vacante 2004	nuevo en 2006 (m2)	% suelo nuevo 2006 s/ total vacante 2006
RESIDENCIAL	2.337.444	11,85	54.035	2,45	0	0,00
Nº DE VIVENDAS	8.293	12,33	342	3,26	0	0,00
INDUSTRIAL	966.061	15,13	0	0,00	0	0,00
TERCIARIO	76.034	1,81	24.997	7,11	0	0,00
EQUIPAMIENTO	378.302	0,00	23.582	4,68	2.379	0,49

USO	SUELO OCUPADO ENTRE 1999-2001		SUELO OCUPADO ENTRE 2001-2004		SUELO OCUPADO ENTRE 2004-2006	
	ocupado en 2001 (m2)	% suelo ocupado 2001 s/ total vacante 1999	ocupado en 2004 (m2)	% suelo ocupado 2004 s/ total vacante 2001	ocupado en 2006 (m2)	% suelo ocupado 2006 s/ total vacante 2004
RESIDENCIAL	130.816	16,77	159.158	4,84	423.802	19,11
Nº DE VIVENDAS	338	13,57	434	3,88	2.146	20,49
INDUSTRIAL	16.534	6,25	97.499	9,16	19.774	3,10
TERCIARIO	0	0,00	321.315	45,92	20.414	5,80
EQUIPAMIENTO	70.406	35,21	43.359	9,25	26.623	5,28

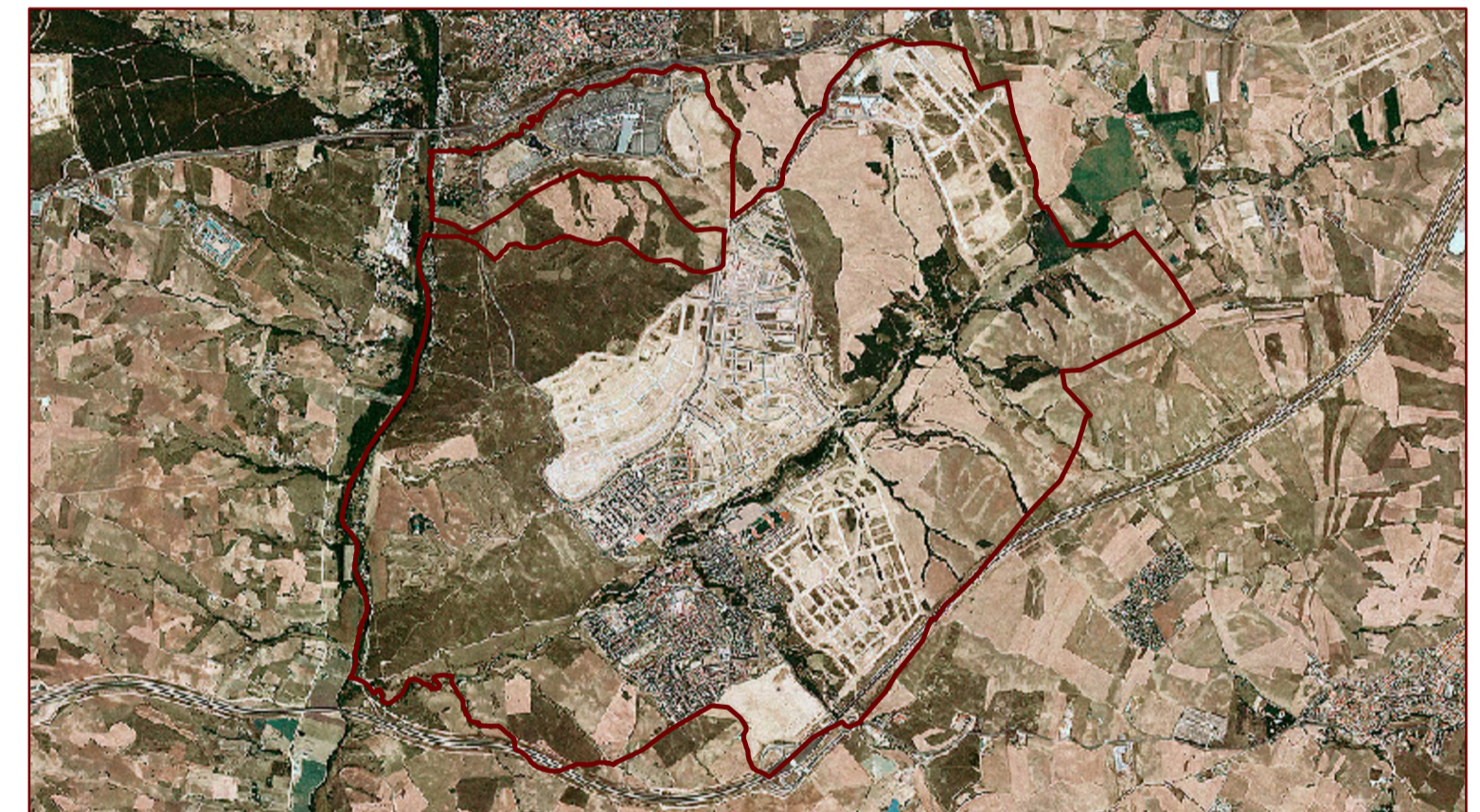

### SUELO VACANTE 2006 POR USOS, CLASE DE SUELO Y DISPONIBILIDAD (Urbanizado o no Urbanizado)

CLASIFICACIÓN	DISPONIBLE	USO	USO RESIDENCIAL			VIVIENDAS			USO INDUSTRIAL			USO TERCIARIO			USO EQUIPAMIENTO			SISTEMAS GENERALES		
			SUELO VACANTE (m2)	Suelo (m2)	S Edificable (m2)	Proteg	Libres	TOTAL	Suelo (m2)	Sup Edificable (m2)	Suelo (m2)	Sup Edificable (m2)	Suelo (m2)	Sup Edificable (m2)	Suelo (m2)	Sup Edificable (m2)	Interiores (m2)	Exteriores (m2)	Totales (m2)	
Suelo Urbano	SI	COM	2.974,57	0,00	0,00	0	0	0	0,00	0,00	2.648,61	2.648,61	0,00	0,00	16.537,28	0,00	0,00	0,00	0,00	0,00
Suelo Urbano	SI	EQU	16.537,28	0,00	0,00	0	0	0	0,00	0,00	0,00	0,00	0,00	0,00	0,00	0,00	0,00	0,00	0,00	
Suelo Urbano	SI	RM	14.554,10	14.554,10	3.580,36	0	36	36	0,00	0,00	0,00	0,00	0,00	0,00	0,00	0,00	0,00	0,00	0,00	
Suelo Urbano	SI	RU	21.471,06	21.471,07	4.680,04	0	46	46	0,00	0,00	0,00	0,00	0,00	0,00	0,00	0,00	0,00	0,00	0,00	
Suelo Urbano	SI	TER	12.444,60	0,00	0,00	0	0	0	0,00	0,00	12.444,60	7.453,21	0,00	0,00	0,00	0,00	0,00	0,00	0,00	
Total S. Urb. Disp.			67.981,61	36.025,17	8.260,40	0	82	82	0,00	0,00	15.093,21	10.101,82	16.537,28	0,00	0,00	0,00	0,00	0,00	0,00	
Total Suelo Urbano			67.981,61	36.025,17	8.260,40	0	82	82	0,00	0,00	15.093,21	10.101,82	16.537,28	0,00	0,00	0,00	0,00	0,00	0,00	
Suelo Urbanizable	SI	COM	111.638,94	0,00	0,00	0	0	0	0,00	0,00	114.790,63	59.071,83	0,00	0,00	0,00	0,00	0,00	0,00	0,00	
Suelo Urbanizable	SI	DEP	11.624,55	0,00	0,00	0	0	0	0,00	0,00	0,00	0,00	12.192,00	6.096,00	0,00	0,00	0,00	0,00	0,00	
Suelo Urbanizable	SI	EQU	460.898,25	0,00	0,00	0	0	0	0,00	0,00	0,00	0,00	453.710,27	410.408,48	0,00	0,00	0,00	0,00	0,00	
Suelo Urbanizable	SI	IND	608.118,81	0,00	0,00	0	0	0	617.103,46	414.710,17	0,00	0,00	0,00	0,00	0,00	0,00	0,00	0,00	0,00	
Suelo Urbanizable	SI	RM	467.820,45	458.346,52	512.577,77	2.981	1.039	4.020	0,00	0,00	0,00	0,00	0,00	0,00	0,00	0,00	0,00	0,00	0,00	
Suelo Urbanizable	SI	RU	1.244.575,18	1.238.851,40	689.765,32	1.169	3.062	4.231	0,00	0,00	0,00	0,00	0,00	0,00	0,00	0,00	0,00	0,00	0,00	
Suelo Urbanizable	SI	SER	2.378,91	0,00	0,00	0	0	0	0,00	0,00	0,00	0,00	2.378,91	0,00	0,00	0,00	0,00	0,00	0,00	
Suelo Urbanizable	SI	TER	211.001,24	0,00	0,00	0	0	0	0,00	0,00	205.884,00	55.632,00	0,00	0,00	0,00	0,00	0,00	0,00	0,00	
Total S. Urbil. Disp.			3.118.056,32	1.697.197,92	1.202.343,09	4.150	4.101	8.251	617.103,46	414.710,17	320.674,63	114.703,83	468.281,17	416.504,48	0,00	0,00	0,00	0,00	0,00	
Total Suelo Urbanizable			3.118.056,32	1.697.197,92	1.202.343,09	4.150	4.101	8.251	617.103,46	414.710,17	320.674,63	114.703,83	468.281,17	416.504,48	0,00	0,00	0,00	0,00	0,00	
<b>Total del Municipio</b>			<b>3.186.037,94</b>	<b>1.733.223,09</b>	<b>1.210.603,49</b>	<b>4.150</b>	<b>4.183</b>	<b>8.333</b>	<b>617.103,46</b>	<b>414.710,17</b>	<b>335.767,84</b>	<b>124.805,65</b>	<b>484.818,46</b>	<b>416.504,48</b>	<b>0,00</b>	<b>0,00</b>	<b>0,00</b>	<b>0,00</b>	<b>0,00</b>	

