

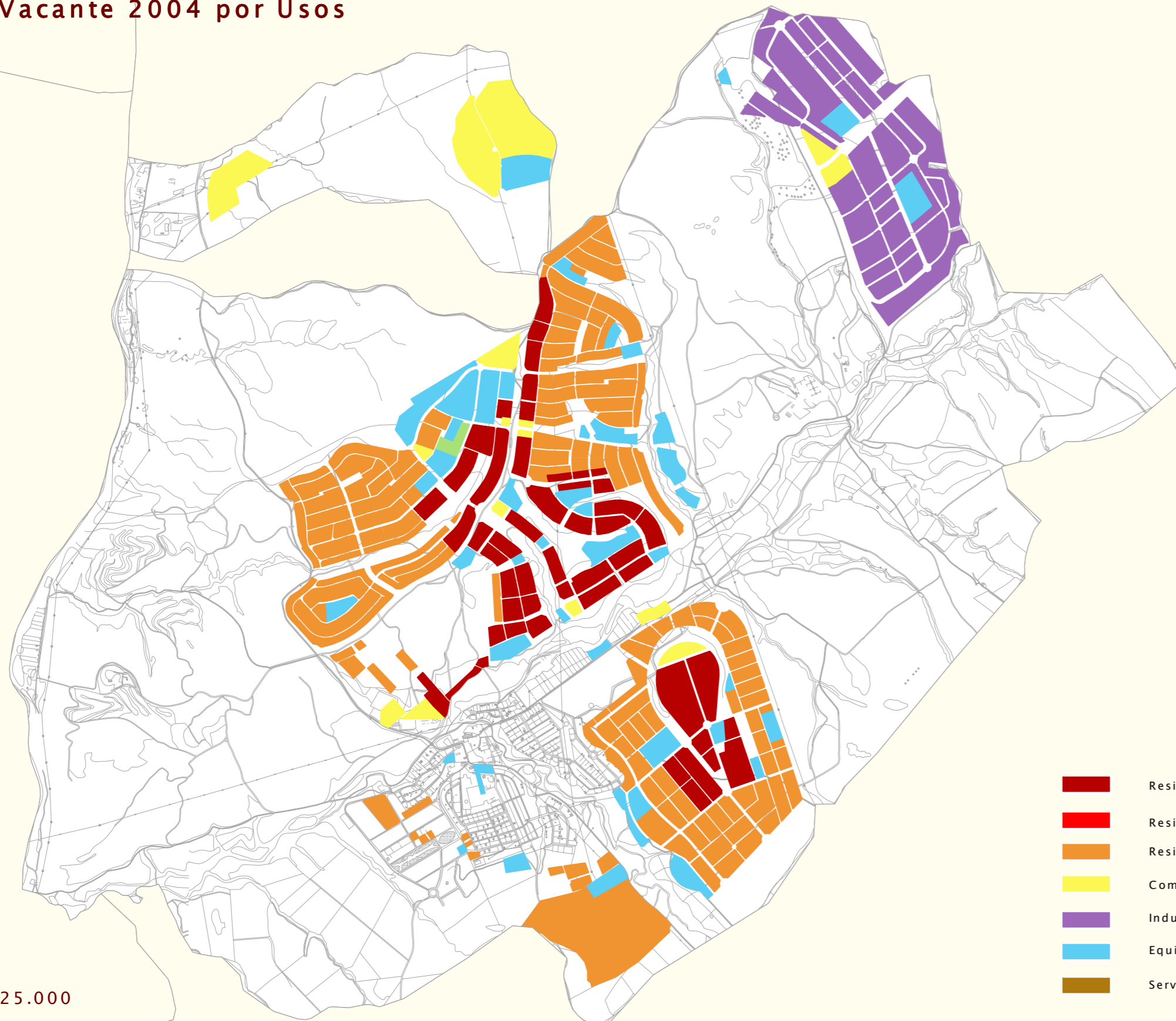

Suelo Vacante 2004 por Usos



Escala 1/25.000

Nuevo Suelo vacante por periodos

1999-2001

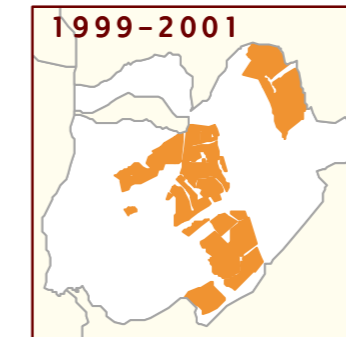

2001-2004

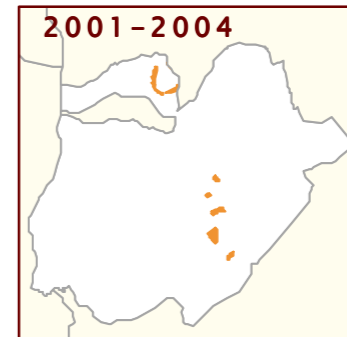

USO	NUEVO SUELO CLASIFICADO 1999-2001		NUEVO SUELO CLASIFICADO 2001-2004	
	nuevo en 2001 (m2)	% suelo nuevo 2001 s/ total vacante 2001	nuevo en 2004 (m2)	% suelo nuevo 2004 s/ total vacante 2004
RESIDENCIAL	2.337.444	11,85	54.035	2,45
Nº DE VIVENDAS	8.293	12,33	342	3,26
INDUSTRIAL	966.061	15,13	0	0,00
TERCIARIO	76.034	1,81	24.997	7,11
EQUIPAMIENTO	378.302	0,00	23.582	4,68

Suelo ocupado por periodos

1999-2001

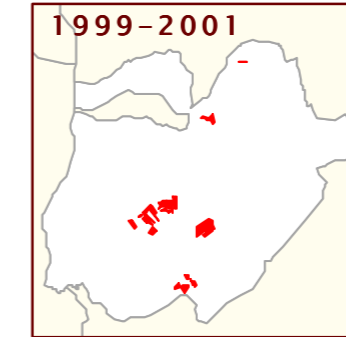

2001-2004

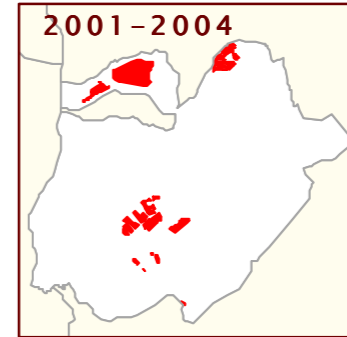

USO	SUELO OCUPADO ENTRE 1999-2001		SUELO OCUPADO ENTRE 2001-2004	
	ocupado en 2001 (m2)	% suelo ocupado 2001 s/ total vacante 1999	ocupado en 2004 (m2)	% suelo ocupado 2004 s/ total vacante 2001
RESIDENCIAL	130.816	16,77	159.158	4,84
Nº DE VIVENDAS	338	13,57	434	3,88
INDUSTRIAL	16.534	6,25	97.499	9,16
TERCIARIO	0	0,00	321.315	45,92
EQUIPAMIENTO	70.406	35,21	43.359	9,25

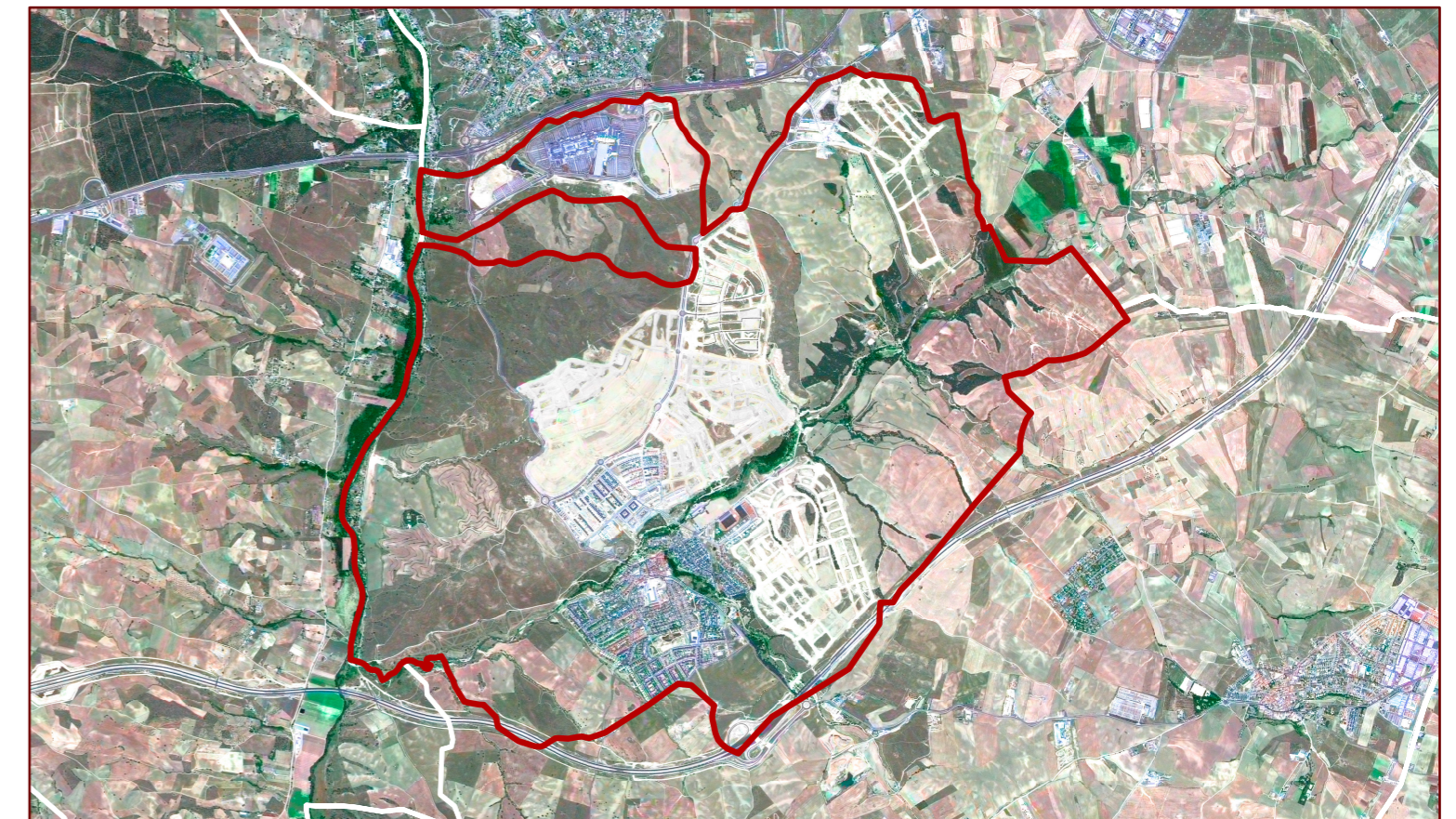

SUELO VACANTE POR USOS, CLASE DE SUELO Y DISPONIBILIDAD (Urbanizado o no Urbanizado)

CLASIFICACIÓN	DISPONIBLE	USO	SUELO VACANTE (m2)	USO RESIDENCIAL			VIVIENDAS			USO INDUSTRIAL		USO TERCIARIO		USO EQUIPAMIENTO		SISTEMAS GENERALES		
				Suelo (m2)	S Edificable (m2)	Proteg	Libres	TOTAL	Suelo (m2)	Sep Edificable (m2)	Suelo (m2)	Sep Edificable (m2)	Suelo (m2)	Sep Edificable (m2)	Interiores (m2)	Exteriores (m2)	TOTAL (m2)	
Suelo Urbano	SI	COM	2.374,57	0,00	0,00	0	0	0	0,00	0,00	2.648,61	2.648,61	0,00	0,00	0,00	0,00	0,00	0,00
Suelo Urbano	SI	EGU	26.774,80	0,00	0,00	0	0	0	0,00	0,00	0,00	0,00	26.774,80	0,00	0,00	0,00	0,00	0,00
Suelo Urbano	SI	RM	20.779,45	20.779,46	5.100,00	0	51	51	0,00	0,00	0,00	0,00	0,00	0,00	0,00	0,00	0,00	0,00
Suelo Urbano	SI	RU	74.683,40	74.683,43	16.503,37	0	165	165	0,00	0,00	0,00	0,00	0,00	0,00	0,00	0,00	0,00	0,00
Suelo Urbano	SI	TER	23.465,41	0,00	0,00	0	0	0	0,00	0,00	23.465,40	14.065,63	0,00	0,00	0,00	0,00	0,00	0,00
Total Suelo Urbano			148.677,63	95.462,89	21.603,37	0	216	216	0,00	0,00	26.114,01	16.714,30	26.774,80	0,00	0,00	0,00	0,00	0,00
Suelo Urbanizable	SI	COM	107.229,66	0,00	0,00	0	0	0	0,00	0,00	110.381,35	56.470,35	0,00	0,00	0,00	0,00	0,00	0,00
Suelo Urbanizable	SI	DEP	11.624,55	0,00	0,00	0	0	0	0,00	0,00	0,00	0,00	12.192,00	6.096,00	0,00	0,00	0,00	0,00
Suelo Urbanizable	SI	EGU	431.262,82	0,00	0,00	0	0	0	0,00	0,00	0,00	0,00	423.826,99	430.389,00	0,00	0,00	0,00	0,00
Suelo Urbanizable	SI	IND	461.971,32	0,00	0,00	0	0	0	473.002,02	318.436,09	0,00	0,00	0,00	0,00	0,00	0,00	0,00	0,00
Suelo Urbanizable	SI	RM	611.892,34	600.059,05	661.377,62	3.648	1.592	5.240	0,00	0,00	0,00	0,00	0,00	0,00	0,00	0,00	0,00	0,00
Suelo Urbanizable	SI	RU	1.294.578,60	1.279.382,49	689.438,16	1.233	3.134	4.367	0,00	0,00	0,00	0,00	0,00	0,00	0,00	0,00	0,00	0,00
Suelo Urbanizable	SI	TER	211.001,24	0,00	0,00	0	0	0	0,00	0,00	205.884,00	55.632,00	0,00	0,00	0,00	0,00	0,00	0,00
Total S. Urb. Disp.			3.129.560,53	1.880.041,54	1.350.815,78	4.881	4.726	9.607	473.002,02	318.436,09	316.265,35	112.102,35	436.018,99	436.485,00	0,00	0,00	0,00	0,00
Suelo Urbanizable	NO	EGU	41.608,42	0,00	0,00	0	0	0	0,00	0,00	0,00	0,00	41.486,62	0,00	0,00	0,00	0,00	0,00
Suelo Urbanizable	NO	RU	232.441,49	234.079,18	124.145,00	0	650	650	0,00	0,00	0,00	0,00	0,00	0,00	0,00	0,00	0,00	0,00
Suelo Urbanizable	NO	IND	164.631,54	0,00	0,00	0	0	0	163.875,21	110.115,72	0,00	0,00	0,00	0,00	0,00	0,00	0,00	0,00
Total S. Urb. No Disp.			438.681,44	234.079,18	124.145,00	0	650	650	163.875,21	110.115,72	0,00	0,00	41.486,62	0,00	0,00	0,00	0,00	0,00
Total Suelo Urbanizable			3.568.241,98	2.114.120,72	1.474.960,78	4.881	5.376	10.257	636.877,23	428.551,81	316.265,35	112.102,35	477.505,61	436.485,00	0,00	0,00	0,00	0,00
Sistemas Generales	SI	TER	9.392,71	0,00	0,00	0	0	0	0,00	0,00	9.392,71	5.635,63	0,00	0,00	0,00	0,00	0,00	0,00
Total del Municipio			3.726.312,32	2.209.583,61	1.496.564,16	4.881	5.592	10.473	636.877,23	428.551,81	351.772,07	134.452,28	504.280,41	436.485,00	0,00	0,00	0,00	0,00

Clasificación 2002. Planeamiento de desarrollo 2004

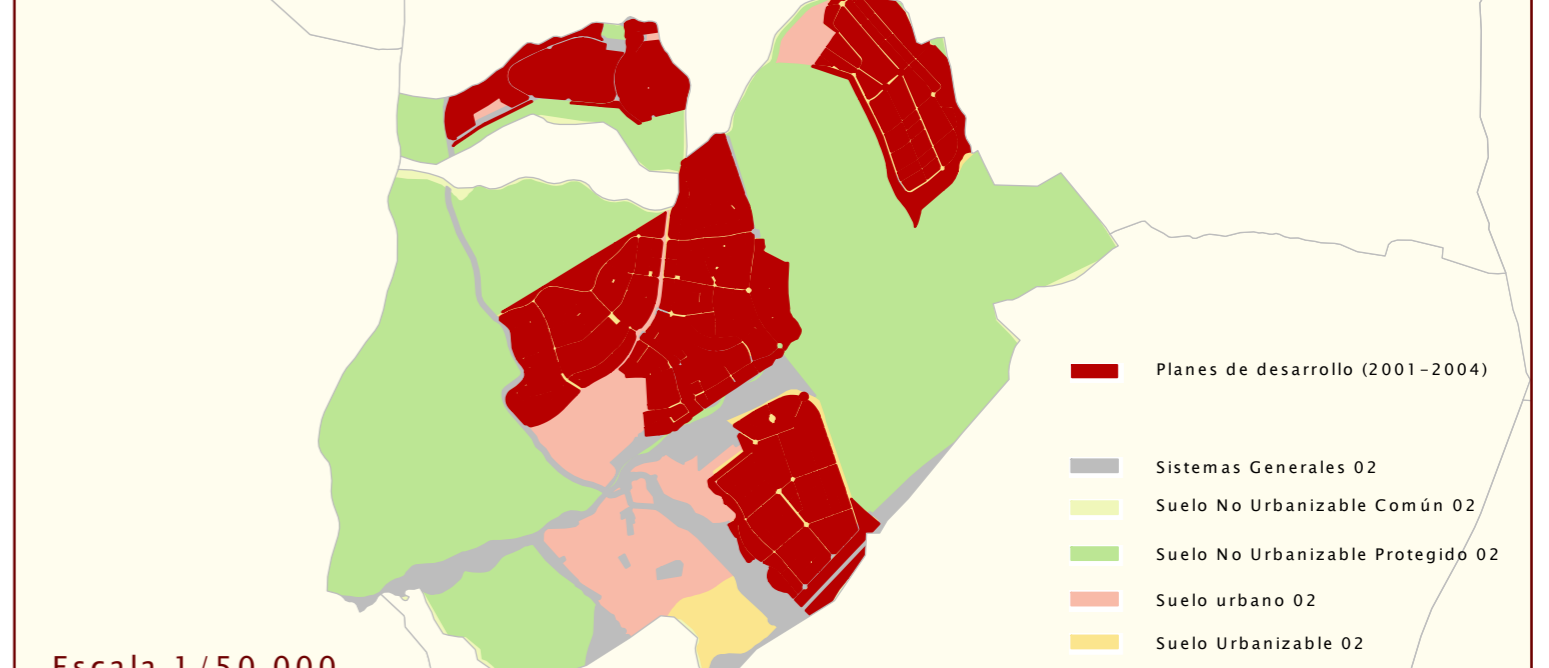

Escala 1/50.000