

**Suelo Vacante 2004 por Usos**

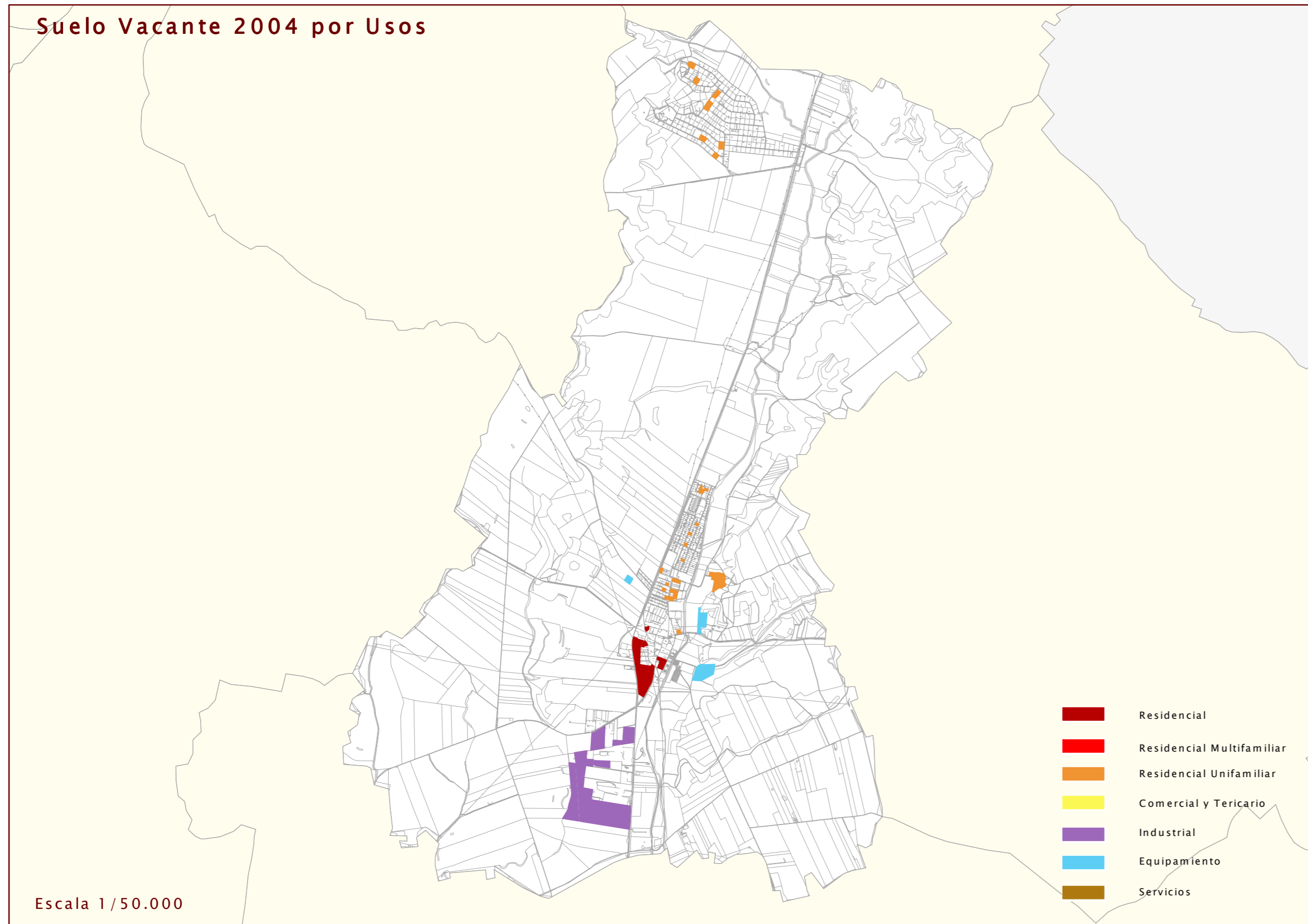

Escala 1/50.000

**Nuevo Suelo vacante por períodos**

1999-2001



2001-2004



**Suelo ocupado por períodos**

1999-2001

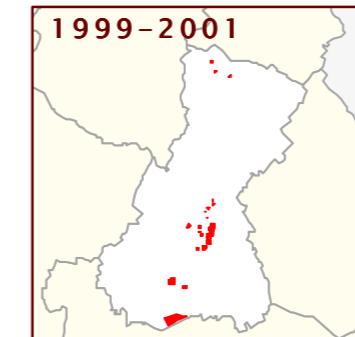

2001-2004

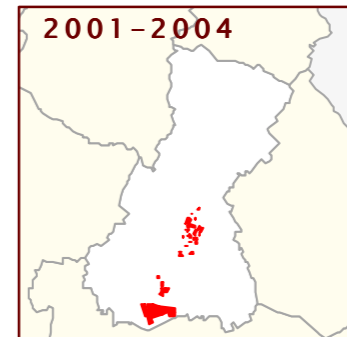

USO	NUEVO SUELO CLASIFICADO 1999-2001		NUEVO SUELO CLASIFICADO 2001-2004	
	nuevo en 2001 (m2)	% suelo nuevo 2001 s/ total vacante 2001	nuevo en 2004 (m2)	% suelo nuevo 2004 s/ total vacante 2004
RESIDENCIAL	0	0,00	0	0,00
Nº DE VIVENDAS	0	0,00	0	0,00
INDUSTRIAL	0	0,00	0	0,00
TERCIARIO	0	0,00	0	0,00
EQUIPAMIENTO	0	0,00	0	0,00

USO	SUELO OCUPADO ENTRE 1999-2001		SUELO OCUPADO ENTRE 2001-2004	
	ocupado en 2001 (m2)	% suelo ocupado 2001 s/ total vacante 1999	ocupado en 2004 (m2)	% suelo ocupado 2004 s/ total vacante 2001
RESIDENCIAL	119.225	34,37	103.013	43,19
Nº DE VIVENDAS	300	22,12	417	38,37
INDUSTRIAL	154.210	17,32	376.088	56,20
TERCIARIO	0	0,00	6.269	100,00
EQUIPAMIENTO	3.488	5,98	9.978	16,21

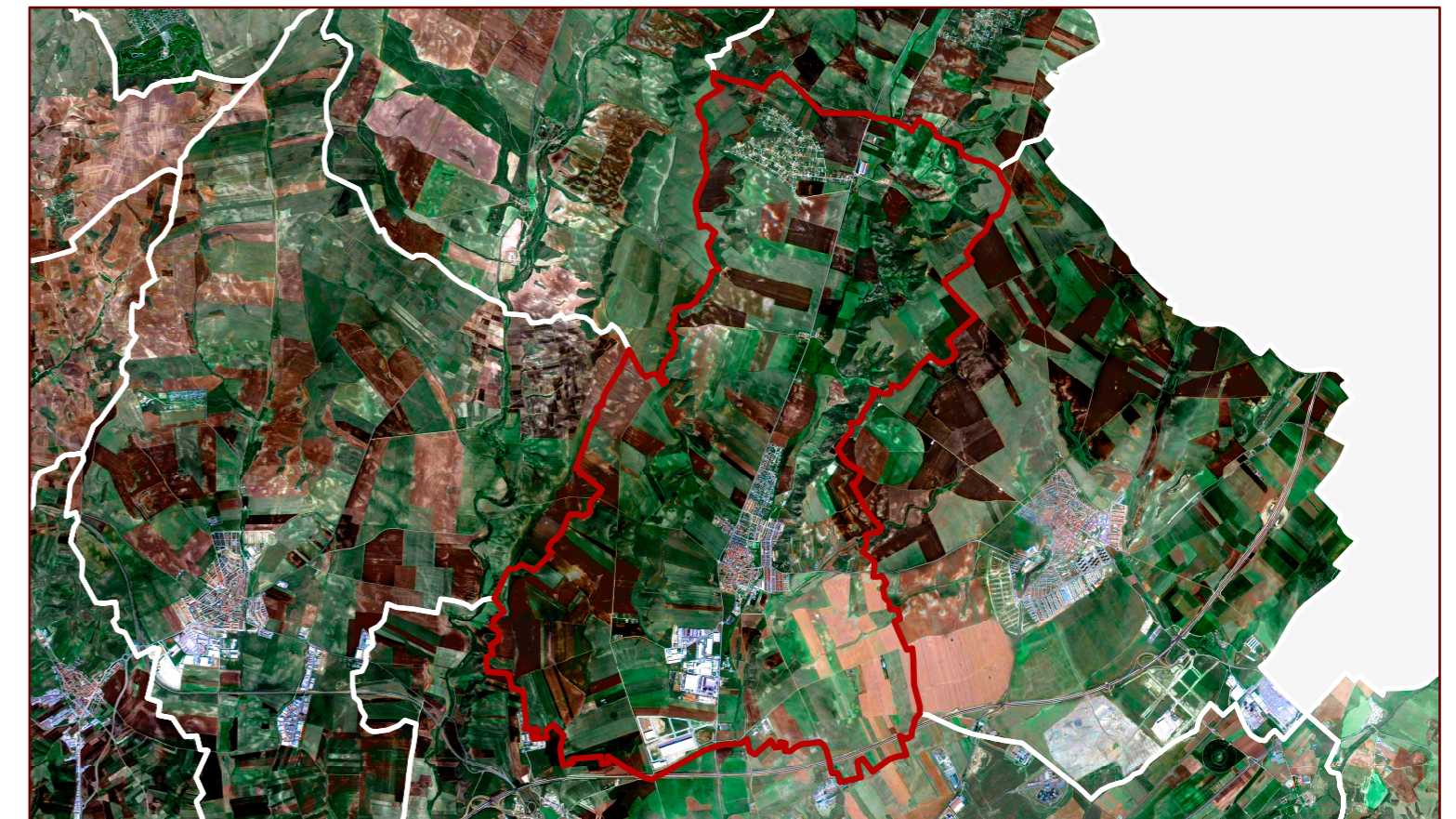

**SUELO VACANTE POR USOS, CLASE DE SUELO Y DISPONIBILIDAD (Urbanizado o no Urbanizado)**

CLASIFICACIÓN	DISPONIBLE	USO	SUELO VACANTE (m2)	USO RESIDENCIAL			VIVIENDAS			USO INDUSTRIAL		USO TERCIARIO		USO EQUIPAMIENTO		SISTEMAS GENERALES		TOTAL
				Suelo (m2)	S Edificable (m2)	Proteg	Libres	TOTAL	Suelo (m2)	Sup Edificable (m2)	Suelo (m2)	Sup Edificable (m2)	Suelo (m2)	Sup Edificable (m2)	Interiores (m2)	Exteriores (m2)		
Suelo Urbano	SI	EQU	4.199,36	0,00	0,00	0	0	0	0,00	0,00	0,00	0,00	7.686,74	9.992,76	0,00	0,00	0,00	
Suelo Urbano	SI	IND	80.324,21	0,00	0,00	0	0	0	80.324,21	53.380,85	0,00	0,00	0,00	0,00	0,00	0,00	0,00	
Suelo Urbano	SI	RM	29.053,20	29.053,21	47.659,43	0	484	484	0,00	0,00	0,00	0,00	0,00	0,00	0,00	0,00	0,00	
Suelo Urbano	SI	RU	43.871,82	41.994,41	12.761,30	0	57	57	0,00	0,00	0,00	0,00	0,00	0,00	0,00	0,00	0,00	
<b>Total S. Urb. Disp.</b>			<b>157.448,59</b>	<b>71.047,62</b>	<b>60.420,74</b>	<b>0</b>	<b>541</b>	<b>541</b>	<b>80.324,21</b>	<b>53.380,85</b>	<b>0,00</b>	<b>0,00</b>	<b>7.686,74</b>	<b>9.992,76</b>	<b>0,00</b>	<b>0,00</b>	<b>0,00</b>	
Suelo Urbano	NO	EQU	28.684,92	0,00	0,00	0	0	0	0,00	0,00	0,00	0,00	28.700,24	37.310,31	0,00	0,00	0,00	
<b>Total S. Urb. No Disp.</b>			<b>28.684,92</b>	<b>0,00</b>	<b>0,00</b>	<b>0</b>	<b>0</b>	<b>0</b>	<b>0,00</b>	<b>0,00</b>	<b>0,00</b>	<b>0,00</b>	<b>28.700,24</b>	<b>37.310,31</b>	<b>0,00</b>	<b>0,00</b>	<b>0,00</b>	
<b>Total Suelo Urbano</b>			<b>186.133,51</b>	<b>71.047,62</b>	<b>60.420,74</b>	<b>0</b>	<b>541</b>	<b>541</b>	<b>80.324,21</b>	<b>53.380,85</b>	<b>0,00</b>	<b>0,00</b>	<b>36.386,98</b>	<b>47.303,07</b>	<b>0,00</b>	<b>0,00</b>	<b>0,00</b>	
Suelo Urbanizable	SI	RU	21.649,24	21.649,24	16.236,93	0	69	69	0,00	0,00	0,00	0,00	0,00	0,00	0,00	0,00	0,00	
<b>Total S. Urb. Disp.</b>			<b>21.649,24</b>	<b>21.649,24</b>	<b>16.236,93</b>	<b>0</b>	<b>69</b>	<b>69</b>	<b>0,00</b>	<b>0,00</b>	<b>0,00</b>	<b>0,00</b>	<b>0,00</b>	<b>0,00</b>	<b>0,00</b>	<b>0,00</b>	<b>0,00</b>	
Suelo Urbanizable	NO	IND	212.776,55	0,00	0,00	0	0	0	212.776,55	110.643,80	0,00	0,00	0,00	0,00	0,00	0,00	0,00	
Suelo Urbanizable	NO	RM	40.900,14	40.900,86	39.311,83	0	109	109	0,00	0,00	0,00	0,00	0,00	0,00	0,00	0,00	0,00	
<b>Total S. Urb. No Disp.</b>			<b>253.676,68</b>	<b>40.900,86</b>	<b>39.311,83</b>	<b>0</b>	<b>109</b>	<b>109</b>	<b>212.776,55</b>	<b>110.643,80</b>	<b>0,00</b>	<b>0,00</b>	<b>0,00</b>	<b>0,00</b>	<b>0,00</b>	<b>0,00</b>	<b>0,00</b>	
<b>Total Suelo Urbanizable</b>			<b>275.325,92</b>	<b>62.550,10</b>	<b>55.548,76</b>	<b>0</b>	<b>178</b>	<b>178</b>	<b>212.776,55</b>	<b>110.643,80</b>	<b>0,00</b>	<b>0,00</b>	<b>0,00</b>	<b>0,00</b>	<b>0,00</b>	<b>0,00</b>	<b>0,00</b>	
Suelo Apto para Urbanizar	SI	EQU	15.188,17	0,00	0,00	0	0	0	0,00	0,00	0,00	0,00	15.188,18	12.177,45	0,00	0,00	0,00	
<b>Total del Municipio</b>			<b>476.647,60</b>	<b>133.597,72</b>	<b>115.969,50</b>	<b>0</b>	<b>719</b>	<b>719</b>	<b>293.100,75</b>	<b>164.024,65</b>	<b>0,00</b>	<b>0,00</b>	<b>51.575,16</b>	<b>59.480,52</b>	<b>0,00</b>	<b>0,00</b>	<b>0,00</b>	

**Clasificación 2002. Planeamiento de desarrollo 2004**

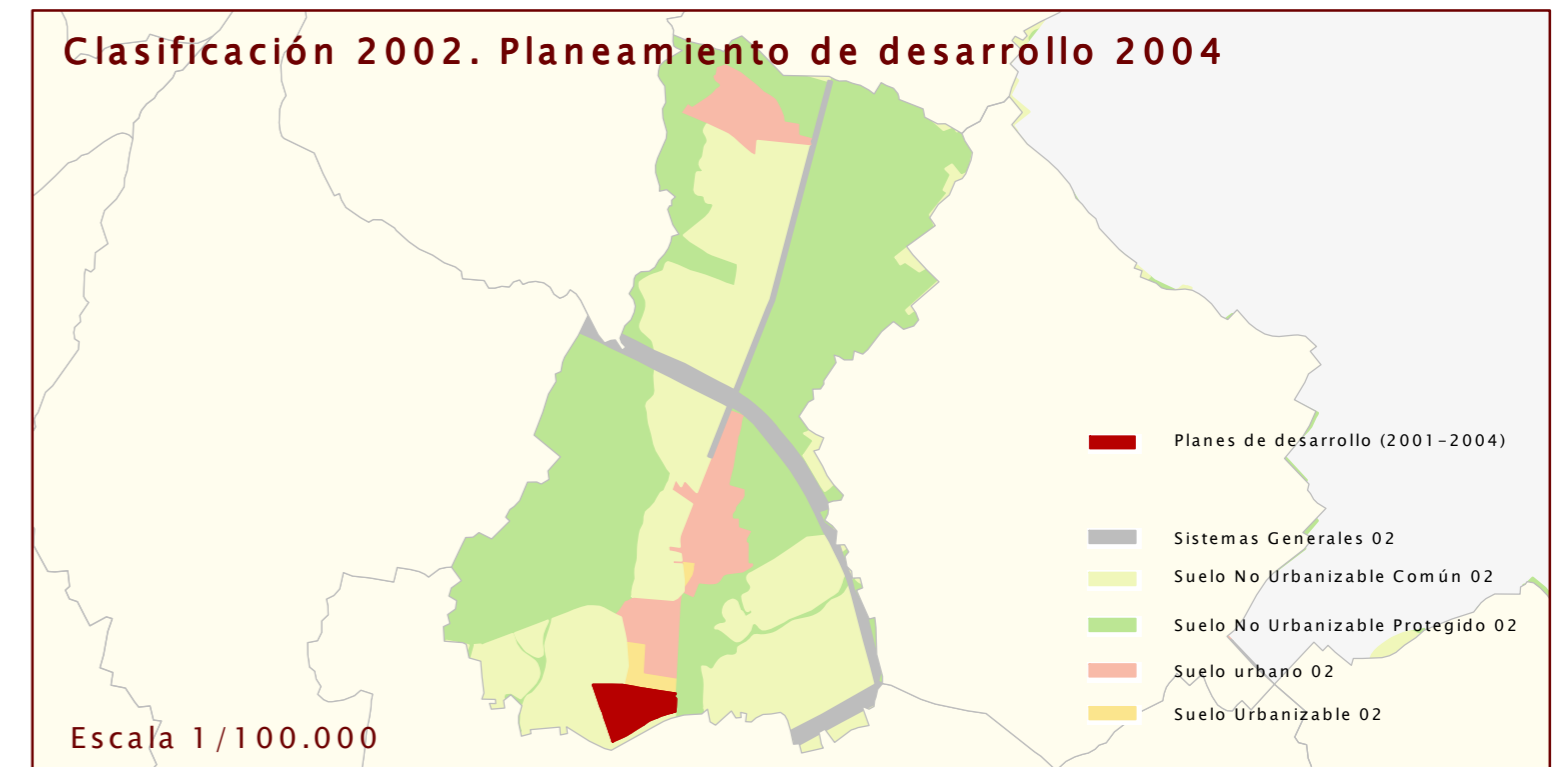

Escala 1/100.000