

Nuevo Suelo vacante por períodos

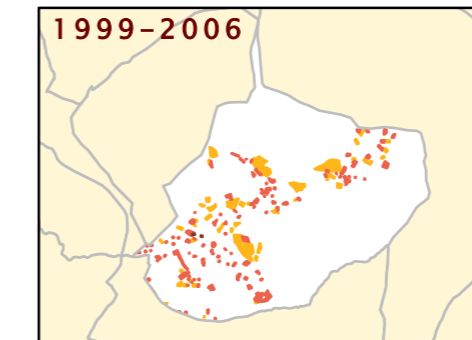

Suelo ocupado por períodos

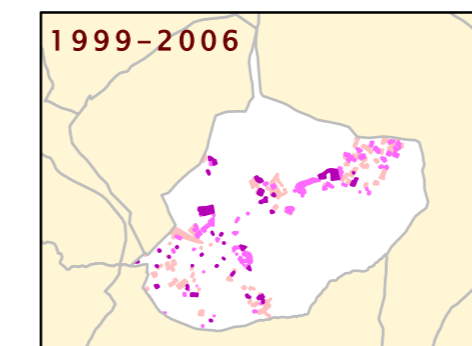

USO	NUEVO SUELO CLASIFICADO 1999-2001		NUEVO SUELO CLASIFICADO 2001-2004		NUEVO SUELO CLASIFICADO 2004-2006	
	nuevo en 2001 (m2)	% suelo nuevo 2001 s/ total vacante 2001	nuevo en 2004 (m2)	% suelo nuevo 2004 s/ total vacante 2004	nuevo en 2006 (m2)	% suelo nuevo 2006 s/ total vacante 2006
RESIDENCIAL	385.263	3,86	228.864	21,58	0	0,00
Nº DE VIVENDAS	653	4,13	897	26,01	0	0,00
INDUSTRIAL	9.477	2,54	6.736	17,03	0	0,00
TERCIARIO	130.989	3,17	7.954	5,57	868	0,67
EQUIPAMIENTO	90.285	8,37	88.381	57,92	1.979	1,34

USO	SUELO OCUPADO ENTRE 1999-2001		SUELO OCUPADO ENTRE 2001-2004		SUELO OCUPADO ENTRE 2004-2006	
	ocupado en 2001 (m2)	% suelo ocupado 2001 s/ total vacante 1999	ocupado en 2004 (m2)	% suelo ocupado 2004 s/ total vacante 2001	ocupado en 2006 (m2)	% suelo ocupado 2006 s/ total vacante 2004
RESIDENCIAL	343.735	37,81	238.000	21,46	186.817	17,61
Nº DE VIVENDAS	636	34,63	141	8,01	781	22,65
INDUSTRIAL	37.784	54,13	2.863	6,90	5.947	16,98
TERCIARIO	111.049	49,19	29.671	6,46	18.196	12,75
EQUIPAMIENTO	72.523	48,30	51.314	37,04	6.693	4,39



SUELO VACANTE 2006 POR USOS, CLASE DE SUELO Y DISPONIBILIDAD (Urbanizado o no Urbanizado)																	
CLASIFICACIÓN	DISPONIBLE	USO	SUELO VACANTE (m2)	USO RESIDENCIAL			USO INDUSTRIAL			USO TERCIARIO			USO EQUIPAMIENTO		SISTEMAS GENERALES		
				Suelo (m2)	S Edificable (m2)	Proteg	Suelo (m2)	Sup Edificable (m2)	Suelo (m2)	Sup Edificable (m2)	Suelo (m2)	Sup Edificable (m2)	Interiores (m2)	Exteriores (m2)	Totales (m2)		
Suelo Urbano	SI	EQU	132.991,59	0,00	0,00	0	0	0	0,00	0,00	0,00	0,00	132.991,59	122.553,44	0,00	0,00	0,00
Suelo Urbano	SI	IND	33.601,54	0,00	0,00	0	0	0	33.601,54	33.601,54	0,00	0,00	0,00	0,00	0,00	0,00	0,00
Suelo Urbano	SI	R	43.836,14	43.836,14	23.790,09	0	238	238	0,00	0,00	0,00	0,00	0,00	0,00	0,00	0,00	0,00
Suelo Urbano	SI	RM	109.311,27	109.311,27	81.240,72	0	813	813	0,00	0,00	0,00	0,00	0,00	0,00	0,00	0,00	2.753,80
Suelo Urbano	SI	RU	311.105,97	311.105,97	79.493,46	0	256	256	0,00	0,00	0,00	0,00	0,00	0,00	0,00	0,00	0,00
Suelo Urbano	SI	TER	11.379,50	0,00	0,00	0	0	0	0,00	0,00	11.379,50	8.912,90	0,00	0,00	0,00	0,00	0,00
Total S. Urb. Disp.			642.226,01	464.253,38	184.524,27	0	1.307	1.307	33.601,54	33.601,54	11.379,50	8.912,90	132.991,59	122.553,44	0,00	0,00	2.753,80
Suelo Urbano	NO	COM	2.385,74	0,00	0,00	0	0	0	0,00	0,00	2.385,74	2.862,89	0,00	0,00	0,00	0,00	0,00
Suelo Urbano	NO	EQU	14.877,44	0,00	0,00	0	0	0	0,00	0,00	0,00	0,00	14.877,44	14.670,30	0,00	0,00	0,00
Suelo Urbano	NO	RM	95.818,34	95.818,34	42.847,20	0	428	428	0,00	0,00	0,00	0,00	0,00	0,00	0,00	0,00	0,00
Suelo Urbano	NO	RU	110.086,00	110.091,51	43.405,62	0	305	305	0,00	0,00	0,00	0,00	0,00	0,00	0,00	0,00	1.500,00
Suelo Urbano	NO	TER	867,71	0,00	0,00	0	0	0	0,00	0,00	867,71	867,71	0,00	0,00	0,00	0,00	0,00
Total S. Urb. No Disp.			224.035,23	205.909,85	86.252,82	0	733	733	0,00	0,00	3.253,45	3.730,60	14.877,44	14.670,30	0,00	0,00	1.500,00
Total Suelo Urbano			866.261,23	670.163,23	270.777,09	0	2.040	2.040	33.601,54	33.601,54	14.632,95	12.643,50	147.869,03	137.223,73	0,00	0,00	4.253,80
Suelo Urbanizable	SI	RU	29.233,98	29.233,98	12.282,80	21	29	49	0,00	0,00	0,00	0,00	0,00	0,00	0,00	0,00	5.804,49
Suelo Urbanizable	SI	TER	6.051,59	0,00	0,00	0	0	0	0,00	0,00	6.051,59	4.306,30	0,00	0,00	0,00	0,00	717,72
Total S. Urbil. Disp.			35.285,57	29.233,98	12.282,80	21	29	49	0,00	0,00	6.051,59	4.306,30	0,00	0,00	0,00	0,00	6.522,20
Suelo Urbanizable	NO	RM	163.024,58	163.024,58	61.615,93	255	229	484	0,00	0,00	0,00	0,00	0,00	0,00	0,00	0,00	45.442,37
Suelo Urbanizable	NO	TER	108.695,12	0,00	0,00	0	0	0	0,00	0,00	108.695,12	68.400,00	0,00	0,00	0,00	0,00	11.400,00
Total S. Urbil. No Disp.			271.719,70	163.024,58	61.615,93	255	229	484	0,00	0,00	108.695,12	68.400,00	0,00	0,00	0,00	0,00	56.842,37
Total Suelo Urbanizable			307.005,27	192.258,56	73.898,73	276	229	533	0,00	0,00	114.746,71	72.706,30	0,00	0,00	0,00	0,00	63.364,57
Total del Municipio			1.173.266,50	862.421,79	344.675,82	276	2.298	2.573	33.601,54	33.601,54	129.379,66	85.349,80	147.869,03	137.223,73	0,00	0,00	67.618,37

