

Suelo Vacante 2006 por Usos

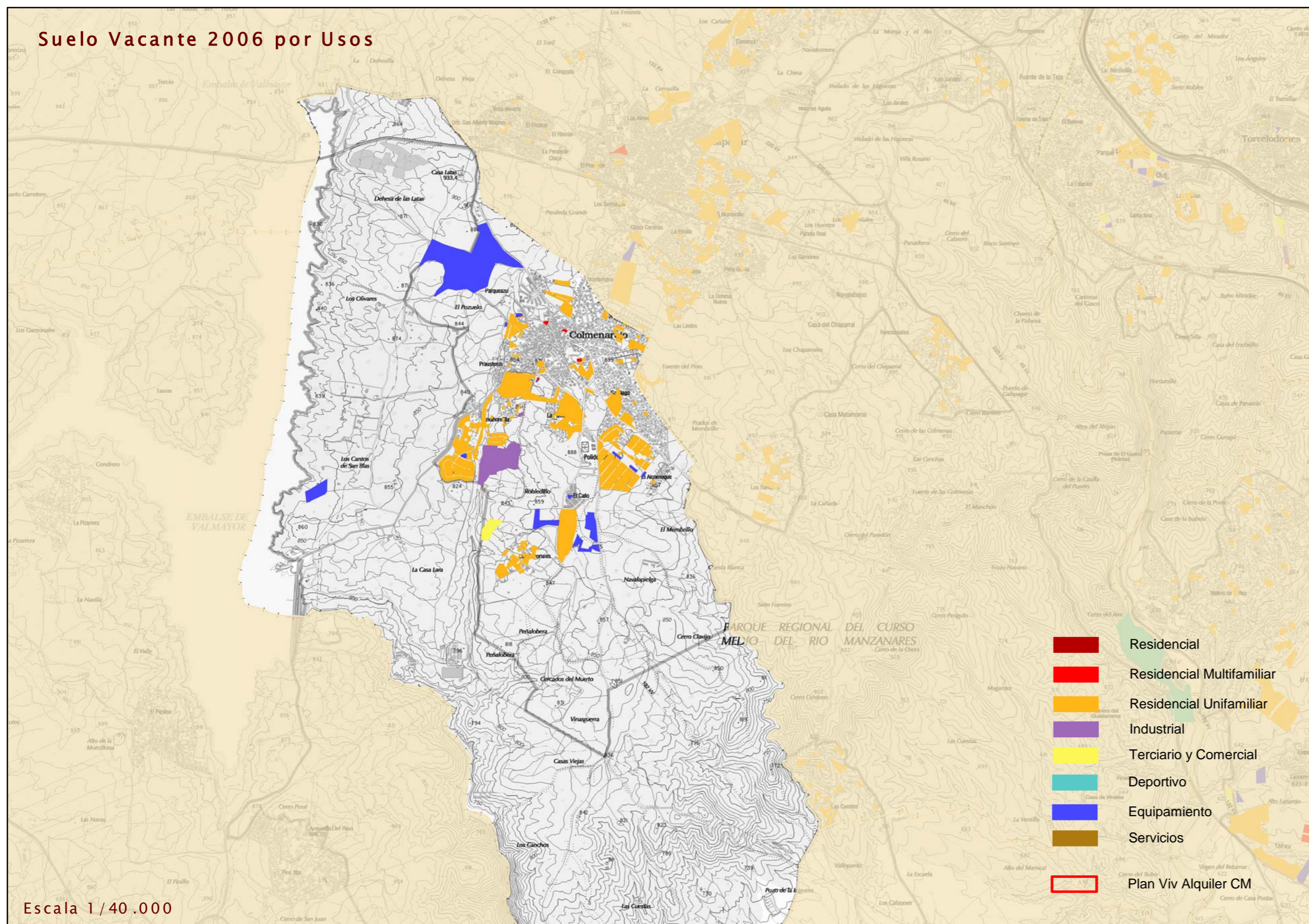

Escala 1/40.000

Nuevo Suelo vacante por períodos

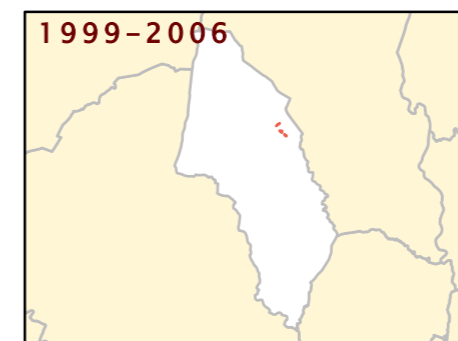

Suelo ocupado por períodos

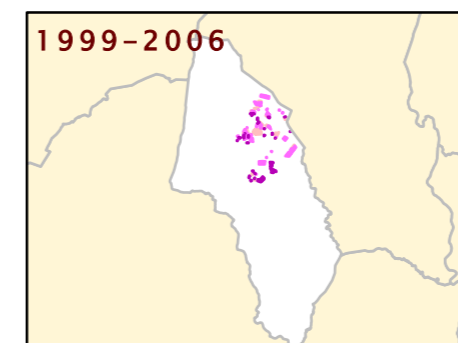

USO	NUEVO SUELO CLASIFICADO 1999-2001		NUEVO SUELO CLASIFICADO 2001-2004		NUEVO SUELO CLASIFICADO 2004-2006	
	nuevo en 2001 (m2)	% suelo nuevo 2001 s/ total vacante 2001	nuevo en 2004 (m2)	% suelo nuevo 2004 s/ total vacante 2004	nuevo en 2006 (m2)	% suelo nuevo 2006 s/ total vacante 2006
RESIDENCIAL	0	0,00	1.047	0,12	0	0,00
Nº DE VIVENDAS	0	0,00	1	0,09	0	0,00
INDUSTRIAL	0	0,00	0	0,00	0	0,00
TERCIARIO	0	0,00	0	0,00	0	0,00
EQUIPAMIENTO	0	0,00	4.591	0,97	0	0,00

USO	SUELO OCUPADO ENTRE 1999-2001		SUELO OCUPADO ENTRE 2001-2004		SUELO OCUPADO ENTRE 2004-2006	
	ocupado en 2001 (m2)	% suelo ocupado 2001 s/ total vacante 1999	ocupado en 2004 (m2)	% suelo ocupado 2004 s/ total vacante 2001	ocupado en 2006 (m2)	% suelo ocupado 2006 s/ total vacante 2004
RESIDENCIAL	106.423	8,67	137.741	12,27	50.714	5,71
Nº DE VIVENDAS	173	9,02	387	22,08	132	9,63
INDUSTRIAL	0	0,00	14.491	10,74	1.955	1,62
TERCIARIO	0	0,00	0	0,00	0	0,00
EQUIPAMIENTO	3.913	0,80	29.637	6,10	31.691	7,05

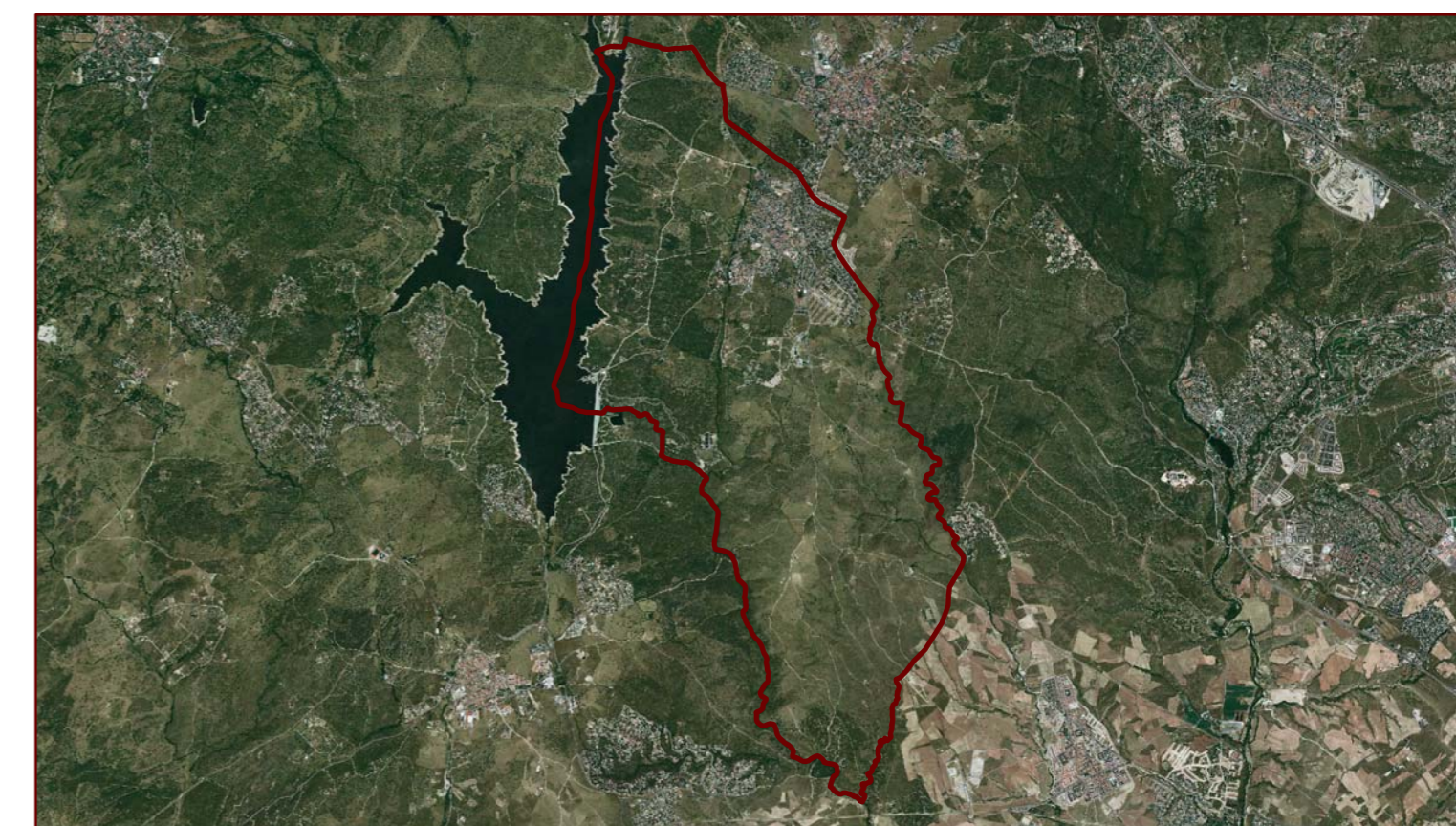

Dirección General de Urbanismo y Estrategia Territorial. Área de Planificación Territorial

SUELO VACANTE 2006 POR USOS, CLASE DE SUELO Y DISPONIBILIDAD (Urbanizado o no Urbanizado)

CLASIFICACIÓN	DISPONIBLE	USO	SUELO VACANTE (m2)	USO RESIDENCIAL				TOTAL	USO INDUSTRIAL		USO TERCIARIO		USO EQUIPAMIENTO		SISTEMAS GENERALES		
				Suelo	S Edificable (m2)	Proteg	Libres		Suelo (m2)	Sup Edificable (m2)	Suelo (m2)	Sup Edificable (m2)	Suelo (m2)	Sup Edificable (m2)	Interiores (m2)	Exteriores (m2)	Totales (m2)
Suelo Urbano	SI	EQU	25.331,83	0,00	0,00	0	0	0,00	0,00	0,00	0,00	25.331,84	0,00	0,00	0,00	0,00	0,00
Suelo Urbano	SI	RM	3.718,73	3.726,18	5.614,42	0	61	0,00	0,00	0,00	0,00	0,00	0,00	0,00	0,00	0,00	0,00
Suelo Urbano	SI	RU	270.670,83	270.727,97	34.543,11	0	328	0,00	0,00	0,00	0,00	0,00	0,00	0,00	0,00	0,00	0,00
Suelo Urbano	SI	TER	24.342,63	0,00	0,00	0	0	0,00	0,00	24.342,61	24.342,61	0,00	0,00	0,00	0,00	0,00	0,00
Total S. Urb. Disp.			324.064,02	274.454,15	40.157,52	0	389	0,00	0,00	24.342,61	24.342,61	25.331,84	0,00	0,00	0,00	0,00	0,00
Suelo Urbano	NO	EQU	381.490,55	0,00	0,00	0	0	0,00	0,00	0,00	0,00	381.471,97	0,00	0,00	0,00	0,00	0,00
Total S. Urb. No Disp.			381.490,55	0,00	0,00	0	0	0,00	0,00	0,00	0,00	381.471,97	0,00	0,00	0,00	0,00	0,00
Total Suelo Urbano			705.554,58	274.454,15	40.157,52	0	389	0,00	0,00	24.342,61	24.342,61	406.803,81	0,00	0,00	0,00	0,00	0,00
Suelo Urbanizable	SI	EQU	6.048,69	0,00	0,00	0	0	0,00	0,00	0,00	0,00	6.100,40	4.166,40	0,00	0,00	0,00	0,00
Suelo Urbanizable	SI	IND	1.505,89	0,00	0,00	0	0	1.507,35	602,94	0,00	0,00	0,00	0,00	0,00	0,00	0,00	0,00
Suelo Urbanizable	SI	RU	200.240,04	200.979,75	57.253,08	0	327	0,00	0,00	0,00	0,00	0,00	0,00	0,00	0,00	0,00	0,00
Total S. Urbil. Disp.			207.794,62	200.979,75	57.253,08	0	327	1.507,35	602,94	0,00	0,00	6.100,40	4.166,40	0,00	0,00	0,00	0,00
Suelo Urbanizable	NO	EQU	2.293,50	0,00	0,00	0	0	0,00	0,00	0,00	0,00	2.405,93	1.740,00	0,00	0,00	0,00	0,00
Suelo Urbanizable	NO	IND	112.264,10	0,00	0,00	0	0	115.770,96	32.605,19	0,00	0,00	0,00	0,00	0,00	0,00	0,00	0,00
Suelo Urbanizable	NO	RM	596,17	596,17	1.200,06	0	12	0,00	0,00	0,00	0,00	0,00	0,00	0,00	0,00	0,00	0,00
Suelo Urbanizable	NO	RU	348.413,73	351.689,96	94.039,20	0	494	0,00	0,00	0,00	0,00	0,00	0,00	0,00	0,00	0,00	0,00
Total S. Urbil. No Disp.			463.567,49	352.286,13	95.239,26	0	506	115.770,96	32.605,19	0,00	0,00	2.405,93	1.740,00	0,00	0,00	0,00	0,00
Total Suelo Urbanizable			671.362,11	553.265,88	152.492,35	0	833	117.278,31	33.208,13	0,00	0,00	8.506,33	5.906,40	0,00	0,00	0,00	0,00
Total del Municipio			1.376.916,69	827.720,03	192.649,87	0	1.222	1.222	117.278,31	33.208,13	24.342,61	24.342,61	415.310,14	5.906,40	0,00	0,00	0,00

Clasificación 2004. Planeamiento de desarrollo 2006

