

Suelo Vacante 2004 por Usos

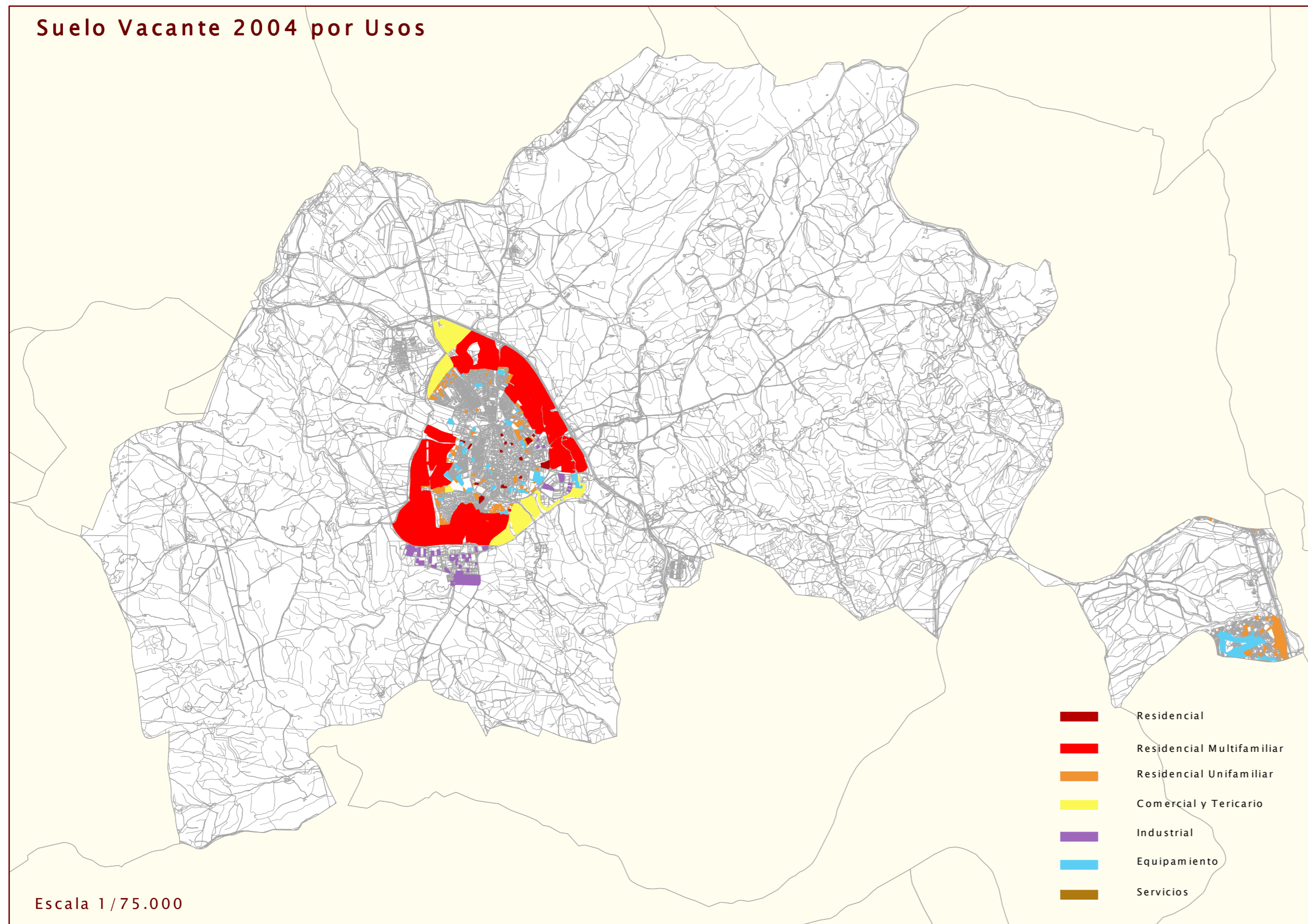

Escala 1/75.000

Nuevo Suelo vacante por periodos

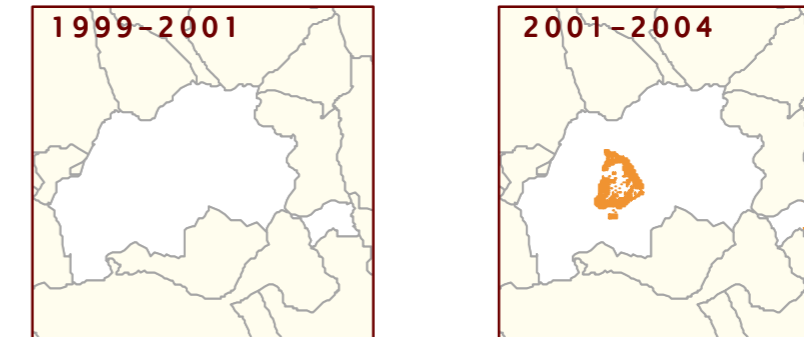

Suelo ocupado por periodos

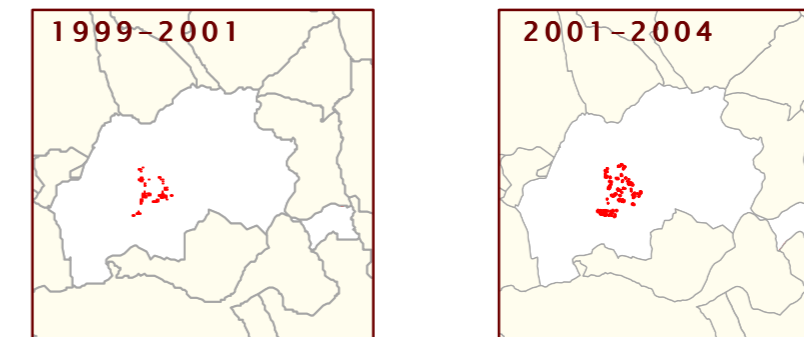

USO	NUEVO SUELO CLASIFICADO 1999-2001		NUEVO SUELO CLASIFICADO 2001-2004	
	nuevo en 2001 (m2)	% suelo nuevo 2001 s/ total vacante 2001	nuevo en 2004 (m2)	% suelo nuevo 2004 s/ total vacante 2004
RESIDENCIAL	0	0,00	3.927.772	90,54
Nº DE VIVIENDAS	0	0,00	10.456	73,31
INDUSTRIAL	0	0,00	101.593	55,84
TERCIARIO	0	0,00	761.729	87,36
EQUIPAMIENTO	0	0,00	272.865	76,54

USO	SUELO OCUPADO ENTRE 1999-2001		SUELO OCUPADO ENTRE 2001-2004	
	ocupado en 2001 (m2)	% suelo ocupado 2001 s/ total vacante 1999	ocupado en 2004 (m2)	% suelo ocupado 2004 s/ total vacante 2001
RESIDENCIAL	145.048	43,17	104.403	49,98
Nº DE VIVIENDAS	685	45,98	420	50,41
INDUSTRIAL	28.099	7,84	181.461	53,42
TERCIARIO	0	0,00	1.064	100,00
EQUIPAMIENTO	9.494	4,64	77.994	38,29

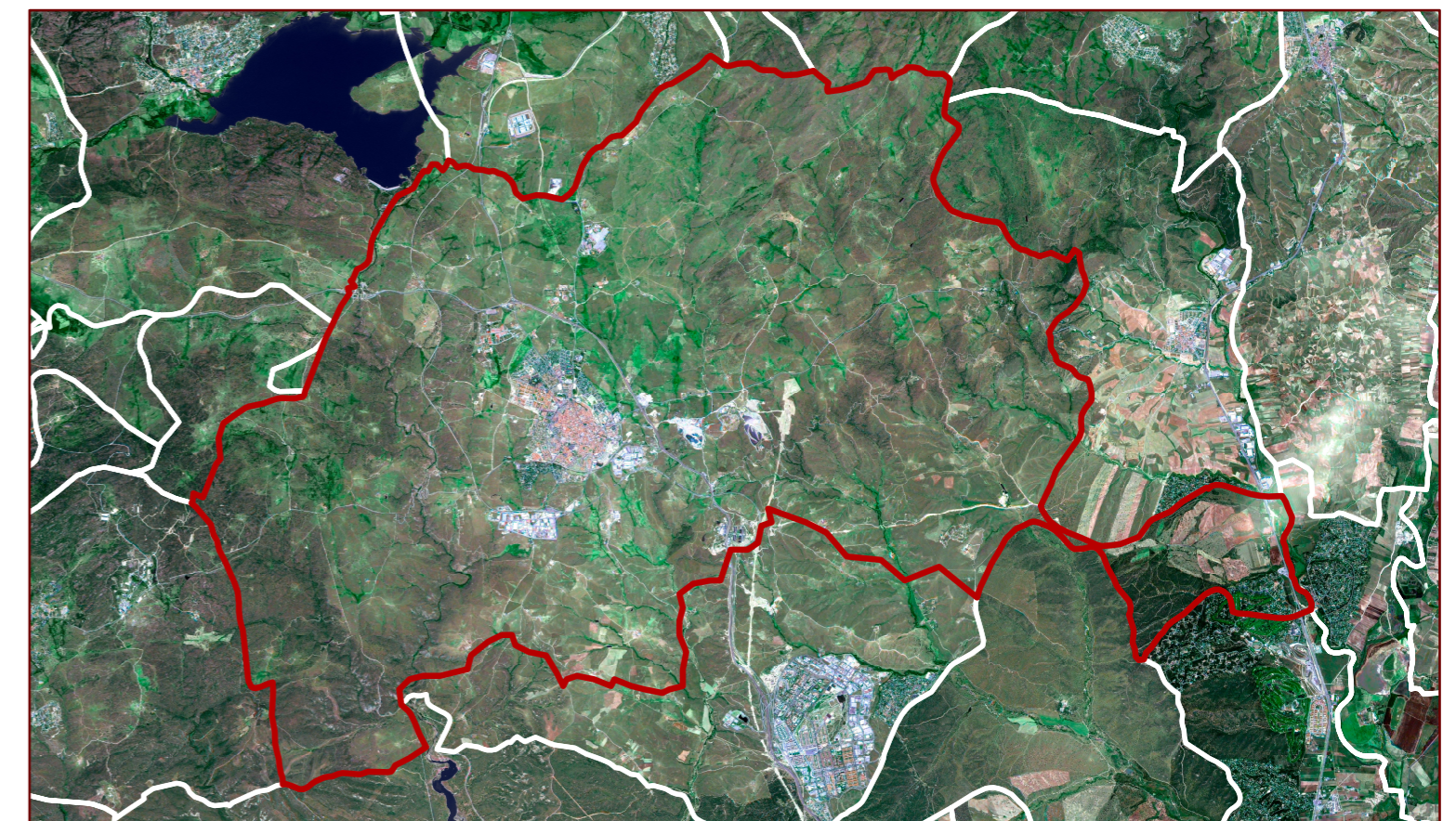

Dirección General de Urbanismo y Planificación Regional. Área de Planificación Territorial

SUELO VACANTE POR USOS, CLASE DE SUELO Y DISPONIBILIDAD (Urbanizado o no Urbanizado)

CLASIFICACIÓN	DISPONIBLE	USO	SUELO VACANTE (m2)	USO RESIDENCIAL			USO INDUSTRIAL			USO TERCIARIO			USO EQUIPAMIENTO			SISTEMAS GENERALES		
				Suelo (m2)	S Edificable (m2)	Proteg Libres	Suelo (m2)	Sup Edificable (m2)	Suelo (m2)	Sup Edificable (m2)	Suelo (m2)	Sup Edificable (m2)	Interiores (m2)	Exteriores (m2)	TOTAL (m2)			
Suelo Urbano	SI	EQU	350.911,85	0,00	0,00	0	0	0	0,00	0,00	0,00	0,00	350.911,85	701.823,70	0,00	0,00	0,00	
Suelo Urbano	SI	IND	132.893,52	0,00	0,00	0	0	0	132.893,52	136.232,11	0,00	0,00	0,00	0,00	0,00	0,00	0,00	
Suelo Urbano	SI	NsD	6.187,01	0,00	0,00	0	0	0	0,00	0,00	0,00	0,00	0,00	0,00	0,00	0,00		
Suelo Urbano	SI	RM	37.260,33	37.260,33	45.021,01	0	797	797	0,00	0,00	0,00	0,00	5.587,11	4.190,33	0,00	0,00	0,00	
Suelo Urbano	SI	RU	330.269,30	330.269,30	174.708,33	0	4.980	4.980	0,00	0,00	0,00	0,00	0,00	0,00	0,00	0,00		
Suelo Urbano	SI	TER	11.950,23	0,00	0,00	0	0	0	0,00	0,00	11.950,23	5.975,11	0,00	0,00	0,00	0,00		
Total S. Urb. Disp.			869.472,23	367.529,63	219.729,33	0	5.777	5.777	132.893,52	136.232,11	11.950,23	5.975,11	356.498,96	706.014,03	0,00	0,00	0,00	
Suelo Urbano	NO	RU	2.929,14	2.929,14	2.343,31	0	20	20	0,00	0,00	0,00	0,00	0,00	0,00	0,00	0,00		
Total S. Urb. No Disp.			2.929,14	2.929,14	2.343,31	0	20	20	0,00	0,00	0,00	0,00	0,00	0,00	0,00	0,00	0,00	
Total Suelo Urbano			872.401,37	370.458,77	222.072,65	0	5.797	5.797	132.893,52	136.232,11	11.950,23	5.975,11	356.498,96	706.014,03	0,00	0,00	0,00	
Suelo Urbanizable	NO	IND	49.052,00	0,00	0,00	0	0	0	49.052,00	29.431,20	0,00	0,00	0,00	0,00	0,00	0,00		
Suelo Urbanizable	NO	R	1.242.710,00	3.967.790,00	976.231,00	2.925	5.540	8.465	0,00	0,00	0,00	0,00	0,00	0,00	0,00	0,00		
Suelo Urbanizable	NO	TER	172.000,00	0,00	0,00	0	0	0	0,00	0,00	860.000,00	0,00	0,00	0,00	0,00	0,00		
Total Suelo Urbanizable			1.463.762,00	3.967.790,00	976.231,00	2.925	5.540	8.465	49.052,00	29.431,20	860.000,00	0,00	0,00	0,00	0,00	0,00	0,00	
Total del Municipio			2.336.163,37	4.338.248,77	1.198.303,65	2.925	11.337	14.262	181.945,52	165.663,31	871.950,23	5.975,11	356.498,96	706.014,03	0,00	0,00	0,00	

Clasificación. Revisión de Plan General: 5 de julio de 2002

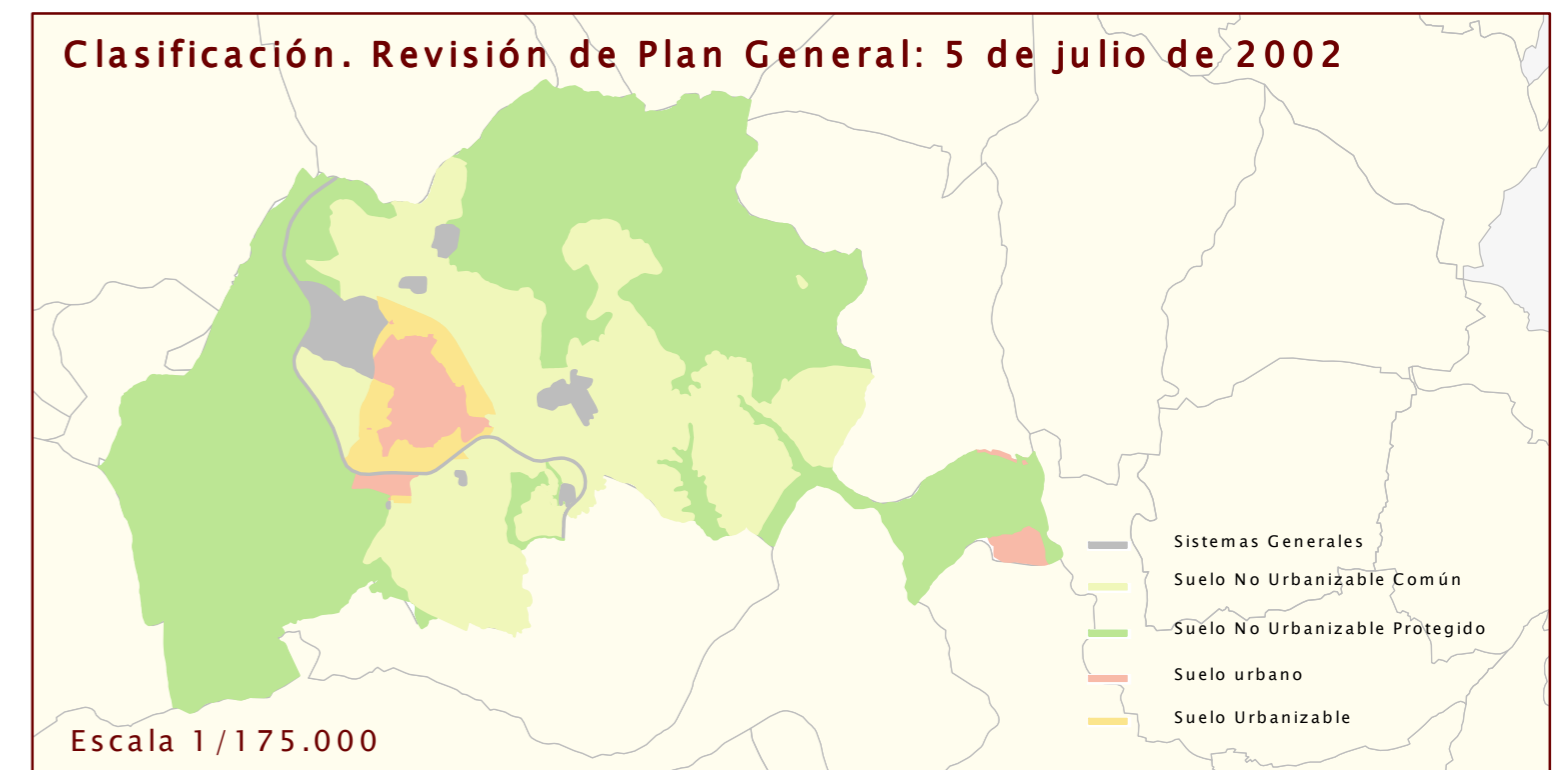

Escala 1/175.000