

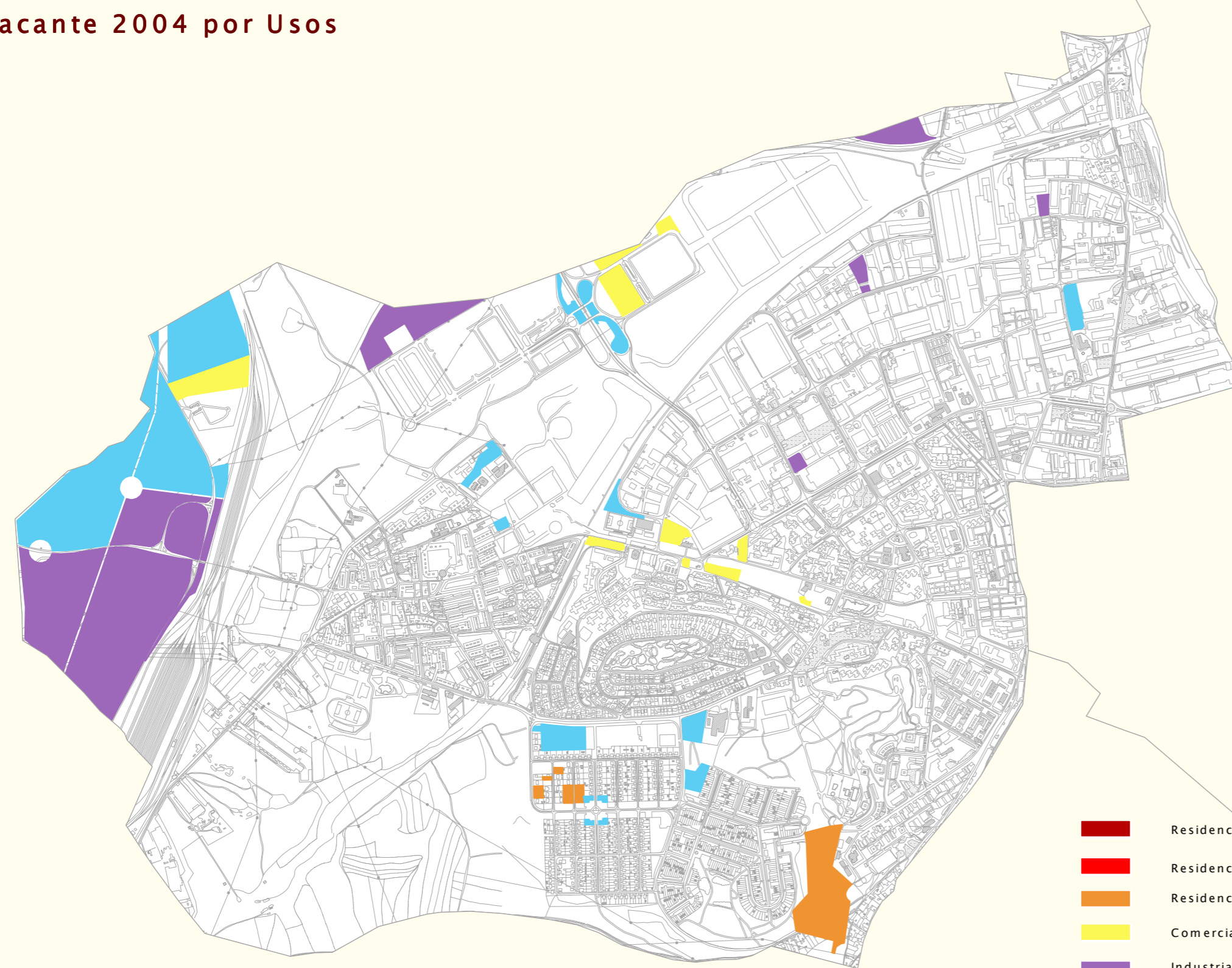

Suelo Vacante 2004 por Usos



- Residencial
- Residencial Multifamiliar
- Residencial Unifamiliar
- Comercial y Tericario
- Industrial
- Equipamiento
- Servicios

Escala 1/20.000

Nuevo Suelo vacante por periodos

1999-2001



2001-2004

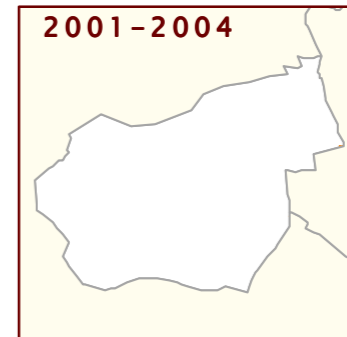

USO	NUEVO SUELO CLASIFICADO 1999-2001		NUEVO SUELO CLASIFICADO 2001-2004	
	nuevo en 2001 (m2)	% suelo nuevo 2001 s/ total vacante 2001	nuevo en 2004 (m2)	% suelo nuevo 2004 s/ total vacante 2004
RESIDENCIAL	0	0,00	18.748	18,43
Nº DE VIVENDAS	0	0,00	370	67,03
INDUSTRIAL	0	0,00	0	0,00
TERCIARIO	0	0,00	352	0,45
EQUIPAMIENTO	0	0,00	4.895	1,20

Suelo ocupado por periodos

1999-2001

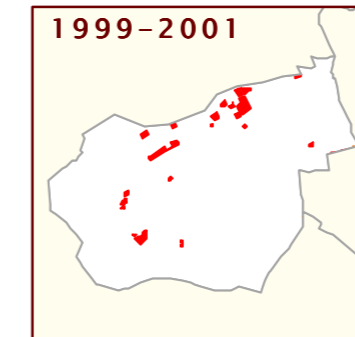

2001-2004

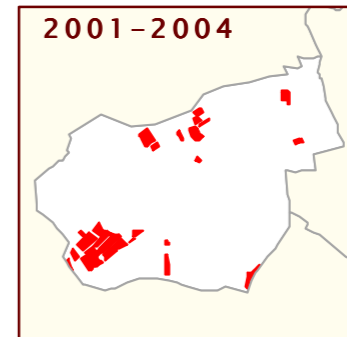

USO	SUELO OCUPADO ENTRE 1999-2001		SUELO OCUPADO ENTRE 2001-2004	
	ocupado en 2001 (m2)	% suelo ocupado 2001 s/ total vacante 1999	ocupado en 2004 (m2)	% suelo ocupado 2004 s/ total vacante 2001
RESIDENCIAL	32.331	12,06	152.750	64,80
Nº DE VIVENDAS	808	22,99	2.526	93,34
INDUSTRIAL	125.542	15,99	179.317	27,18
TERCIARIO	12.574	8,16	62.888	44,50
EQUIPAMIENTO	6.728	1,35	90.197	18,32

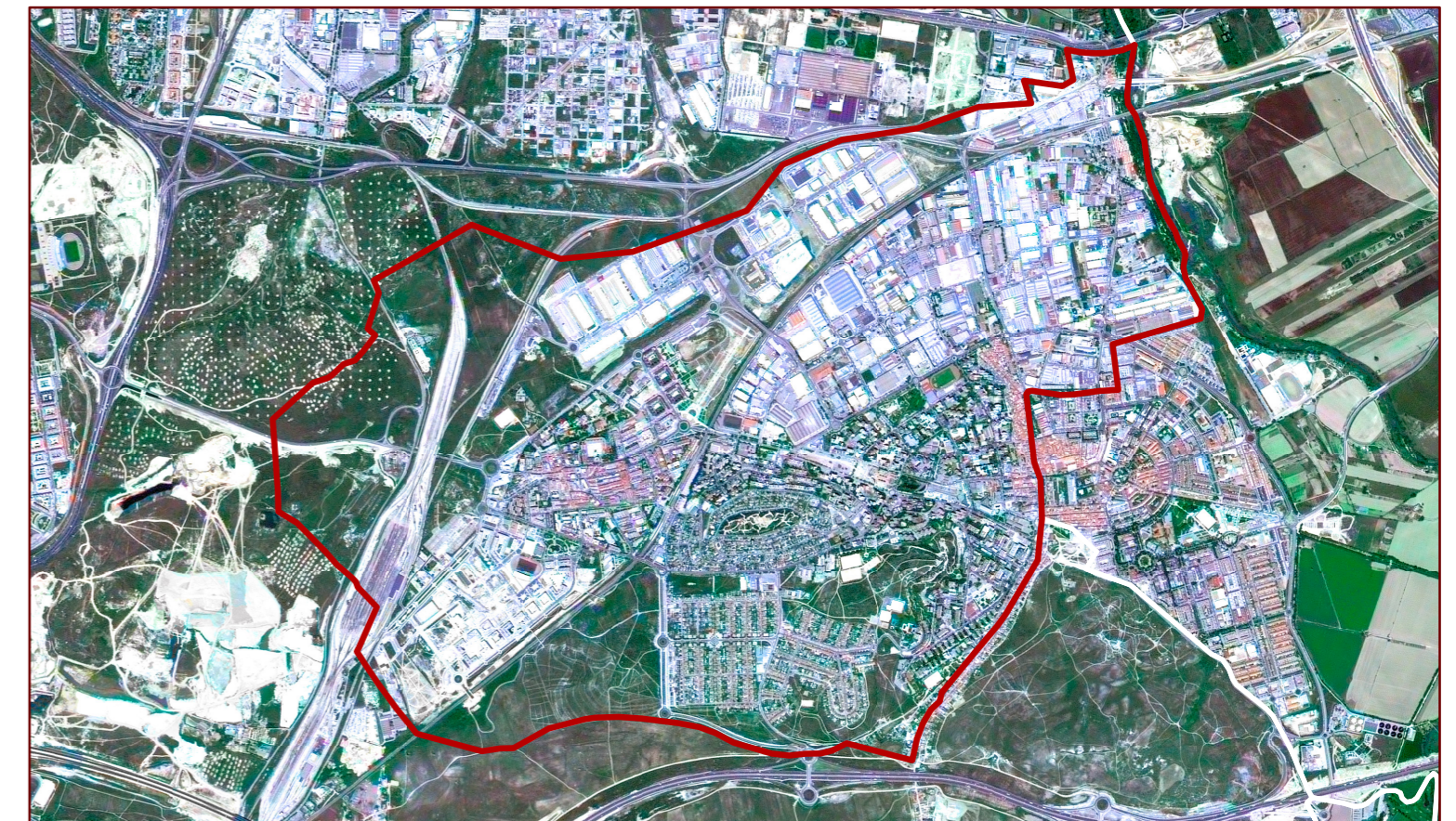

SUELO VACANTE POR USOS, CLASE DE SUELO Y DISPONIBILIDAD (Urbanizado o no Urbanizado)

CLASIFICACIÓN	DISPONIBLE	USO	SUELO VACANTE (m2)	USO RESIDENCIAL			VIVIENDAS			USO INDUSTRIAL		USO TERCIARIO		USO EQUIPAMIENTO		SISTEMAS GENERALES		
				Suelo (m2)	S Edificable (m2)	Proteg	Libres	TOTAL	Suelo (m2)	Sup Edificable (m2)	Suelo (m2)	Sup Edificable (m2)	Suelo (m2)	Sup Edificable (m2)	Interiores (m2)	Exteriores (m2)	TOTAL (m2)	
Suelo Urbano	SI	COM	45.508,29	0,00	0,00	0	0	0	0,00	0,00	45.583,59	80.763,78	0,00	0,00	0,00	0,00	0,00	0,00
Suelo Urbano	SI	EQU	76.915,84	0,00	0,00	0	0	0	0,00	0,00	0,00	0,00	76.943,63	0,00	0,00	0,00	0,00	0,00
Suelo Urbano	SI	IND	31.317,16	0,00	0,00	0	0	0	31.313,95	30.061,39	0,00	0,00	0,00	0,00	0,00	0,00	0,00	0,00
Suelo Urbano	SI	FU	8.598,12	8.600,81	3.144,91	0	19	19	0,00	0,00	0,00	0,00	0,00	0,00	0,00	0,00	0,00	0,00
Total S. Urb. Disp.			162.339,41	8.600,81	3.144,91	0	19	19	31.313,95	30.061,39	45.583,59	80.763,78	76.943,63	0,00	0,00	0,00	0,00	0,00
Suelo Urbano	NO	EQU	5.005,29	0,00	0,00	0	0	0	0,00	0,00	0,00	0,00	5.000,00	0,00	0,00	0,00	0,00	0,00
Suelo Urbano	NO	RM	18.747,66	18.791,44	37.080,18	0	371	371	0,00	0,00	0,00	0,00	0,00	0,00	0,00	0,00	0,00	0,00
Suelo Urbano	NO	TER	351,87	0,00	0,00	0	0	0	0,00	0,00	360,17	640,02	0,00	0,00	0,00	0,00	0,00	0,00
Total S. Urb. No Disp.			24.104,82	18.791,44	37.080,18	0	371	371	0,00	0,00	360,17	640,02	5.000,00	0,00	0,00	0,00	0,00	0,00
Total Suelo Urbano			186.444,23	27.392,25	40.225,09	0	390	390	31.313,95	30.061,39	45.943,76	81.403,80	81.943,63	0,00	0,00	0,00	0,00	0,00
Suelo Urbanizable	SI	COM	3.491,72	0,00	0,00	0	0	0	0,00	0,00	3.503,27	2.802,62	0,00	0,00	0,00	0,00	0,00	0,00
Suelo Urbanizable	SI	EQU	3.304,16	0,00	0,00	0	0	0	0,00	0,00	0,00	0,00	3.294,73	0,00	0,00	0,00	0,00	0,00
Suelo Urbanizable	SI	IND	48.951,01	0,00	0,00	0	0	0	48.951,01	39.160,81	0,00	0,00	0,00	0,00	0,00	0,00	0,00	0,00
Total S. Urb. Disp.			55.746,89	0,00	0,00	0	0	0	48.951,01	39.160,81	3.503,27	2.802,62	3.294,73	0,00	0,00	0,00	0,00	0,00
Suelo Urbanizable	NO	COM	29.485,11	0,00	0,00	0	0	0	0,00	0,00	29.370,74	5.874,15	0,00	0,00	0,00	0,00	0,00	0,00
Suelo Urbanizable	NO	EQU	321.850,77	0,00	0,00	0	0	0	0,00	0,00	0,00	0,00	321.803,85	0,00	0,00	0,00	0,00	0,00
Suelo Urbanizable	NO	IND	400.180,22	0,00	0,00	0	0	0	400.066,62	80.013,32	0,00	0,00	0,00	0,00	0,00	0,00	0,00	0,00
Suelo Urbanizable	NO	FU	74.391,57	74.354,56	24.300,00	0	162	162	0,00	0,00	0,00	0,00	0,00	0,00	0,00	0,00	0,00	0,00
Total S. Urb. No Disp.			825.907,67	74.354,56	24.300,00	0	162	162	400.066,62	80.013,32	29.370,74	5.874,15	321.803,85	0,00	0,00	0,00	0,00	0,00
Total Suelo Urbanizable			881.654,56	74.354,56	24.300,00	0	162	162	449.017,63	119.174,13	32.874,01	8.676,76	325.098,58	0,00	0,00	0,00	0,00	0,00
Total del Municipio			1.068.098,80	101.746,81	64.525,09	0	552	552	480.331,58	149.235,52	78.817,77	90.080,57	407.042,21	0,00	0,00	0,00	0,00	0,00

Clasificación 2002. Planeamiento de desarrollo 2004

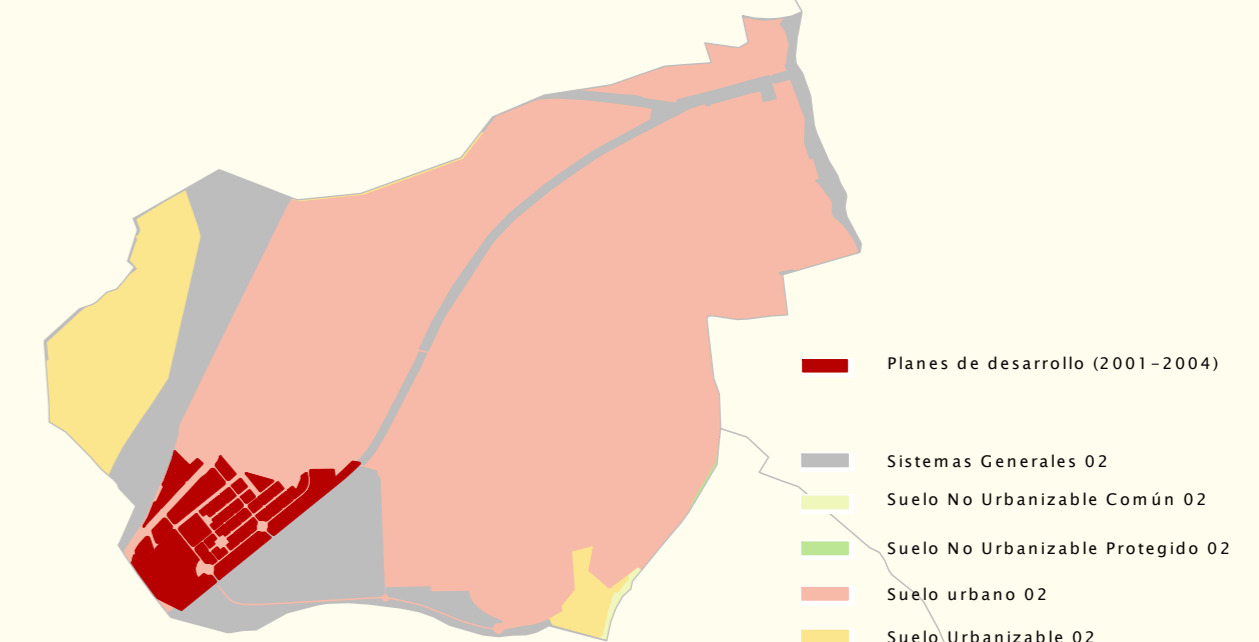

Escala 1/50.000