

Nuevo Suelo vacante por períodos

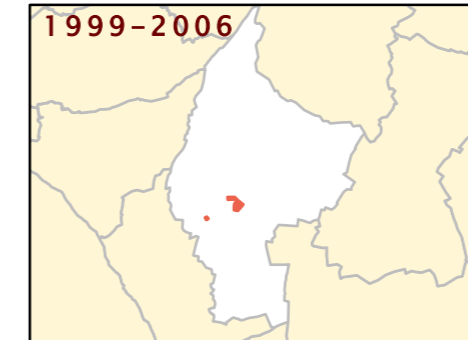

USO	NUEVO SUELO CLASIFICADO 1999-2001		NUEVO SUELO CLASIFICADO 2001-2004		NUEVO SUELO CLASIFICADO 2004-2006	
	nuevo en 2001 (m2)	% suelo nuevo 2001 s/ total vacante 2001	nuevo en 2004 (m2)	% suelo nuevo 2004 s/ total vacante 2004	nuevo en 2006 (m2)	% suelo nuevo 2006 s/ total vacante 2006
RESIDENCIAL	130.251	44,31	0	0,00	8.094	5,52
Nº DE VIVENDAS	419	39,12	0	0,00	56	9,35
INDUSTRIAL	0	0,00	0	0,00	0	0,00
TERCIARIO	0	0,00	0	0,00	0	0,00
EQUIPAMIENTO	2.791	8,71	0	0,00	0	0,00

Suelo ocupado por períodos

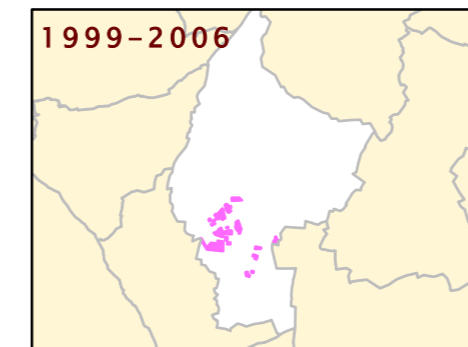

USO	SUELO OCUPADO ENTRE 1999-2001		SUELO OCUPADO ENTRE 2001-2004		SUELO OCUPADO ENTRE 2004-2006	
	ocupado en 2001 (m2)	% suelo ocupado 2001 s/ total vacante 1999	ocupado en 2004 (m2)	% suelo ocupado 2004 s/ total vacante 2001	ocupado en 2006 (m2)	% suelo ocupado 2006 s/ total vacante 2004
RESIDENCIAL	104.965	38,51	135.212	46,00	8.390	5,29
Nº DE VIVENDAS	528	44,27	525	49,02	33	6,04
INDUSTRIAL	71.837	17,09	189.460	54,35	23.266	14,62
TERCIARIO	0	0,00	1.758	100,85	0	0,00
EQUIPAMIENTO	1.401	4,39	9.809	29,44	0	0,00

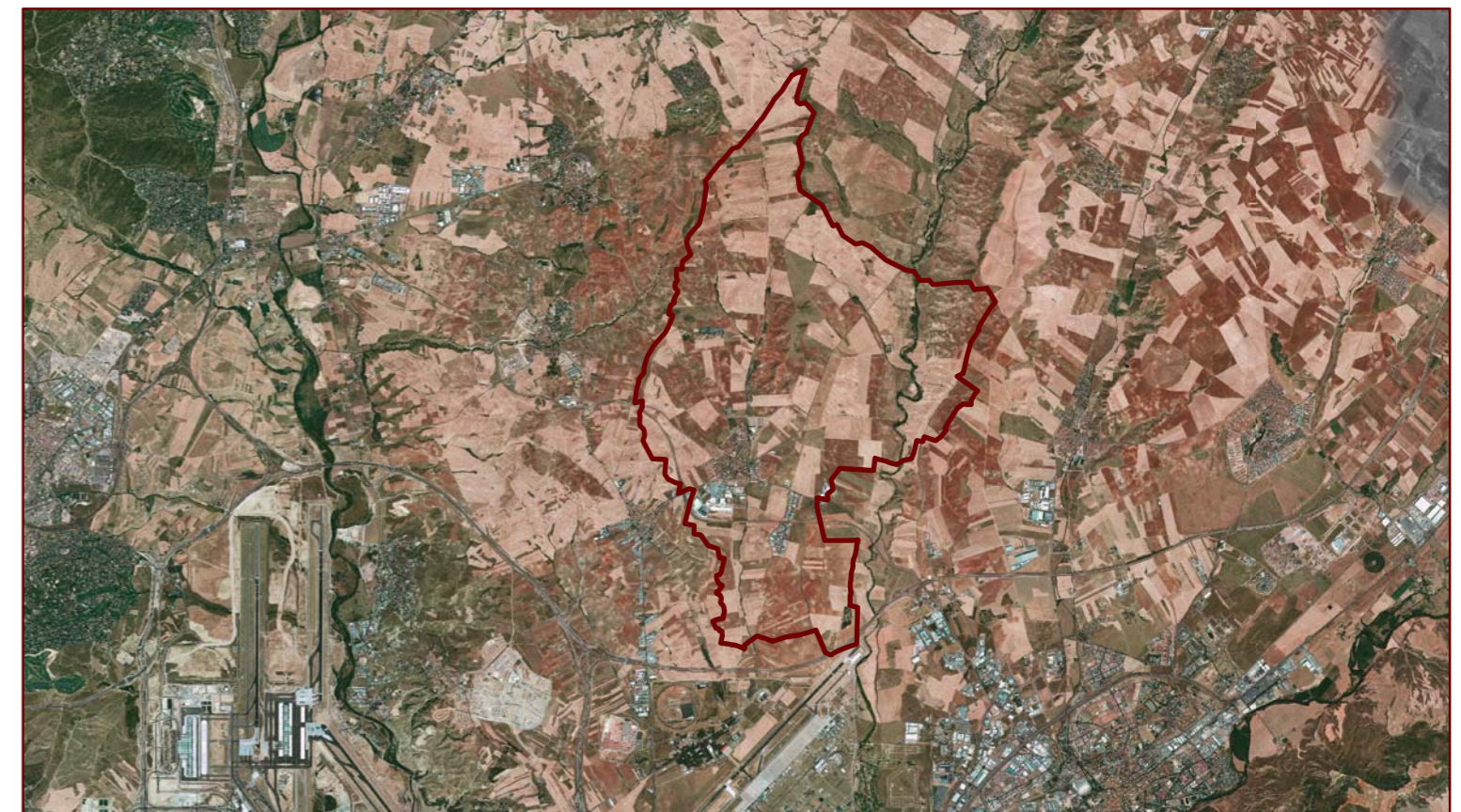

Dirección General de Urbanismo y Estrategia Territorial. Área de Planificación Territorial

SUELO VACANTE 2006 POR USOS, CLASE DE SUELO Y DISPONIBILIDAD (Urbanizado o no Urbanizado)																	
CLASIFICACIÓN	DISPONIBLE	USO	SUELO VACANTE (m2)	USO RESIDENCIAL			VIVIENDAS		USO INDUSTRIAL		USO TERCIARIO		USO EQUIPAMIENTO		SISTEMAS GENERALES		
				Suelo (m2)	S Edificable (m2)	Proteg	Libres	TOTAL	Suelo (m2)	Sup Edificable (m2)	Suelo (m2)	Sup Edificable (m2)	Suelo (m2)	Sup Edificable (m2)	Interiores (m2)	Exteriores (m2)	Totales (m2)
Suelo Urbano	SI	IND	66.696,10	0,00	0,00	0	0	66.696,11	46.687,28	0,00	0,00	0,00	0,00	0,00	0,00	0,00	0,00
Suelo Urbano	SI	RU	3.520,97	3.520,97	2.566,10	0	15	0,00	0,00	0,00	0,00	0,00	0,00	0,00	0,00	0,00	0,00
Total S. Urb. Disp.			70.217,06	3.520,97	2.566,10	0,00	15,00	66.696,11	46.687,28	0,00	0,00	0,00	0,00	0,00	0,00	0,00	0,00
Total Suelo Urbano			70.217,06	3.520,97	2.566,10	0,00	15,00	66.696,11	46.687,28	0,00	0,00	0,00	0,00	0,00	0,00	0,00	0,00
Suelo Urbanizable	SI	COM	2.567,35	0,00	0,00	0	0	0,00	0,00	2.567,35	1.602,87	0,00	0,00	0,00	0,00	0,00	0,00
Suelo Urbanizable	SI	EQU	15.570,88	0,00	0,00	0	0	0,00	0,00	0,00	15.570,88	12.623,94	0,00	0,00	0,00	0,00	0,00
Suelo Urbanizable	SI	R_VIS	1.058,21	1.058,21	0,00	0	0	0,00	0,00	0,00	0,00	0,00	0,00	0,00	0,00	0,00	0,00
Suelo Urbanizable	SI	RM	3.001,34	3.001,34	3.089,07	31	0	0,00	0,00	0,00	0,00	0,00	0,00	0,00	0,00	0,00	0,00
Suelo Urbanizable	SI	RU	16.493,79	16.493,79	9.721,69	0	102	0,00	0,00	0,00	0,00	0,00	0,00	0,00	0,00	0,00	0,00
Total S. Urb. Disp.			38.691,57	20.553,34	12.810,76	31	102	0,00	0,00	2.567,35	1.602,87	15.570,88	12.623,94	0,00	0,00	0,00	0,00
Suelo Urbanizable	NO	EQU	12.147,18	0,00	0,00	0	0	0,00	0,00	0,00	0,00	12.147,18	0,00	0,00	0,00	0,00	0,00
Suelo Urbanizable	NO	IND	67.548,99	0,00	0,00	0	0	67.548,99	56.065,66	0,00	0,00	0,00	0,00	0,00	0,00	0,00	0,00
Suelo Urbanizable	NO	R_VIS	1.231,09	1.231,09	0,00	0	0	0,00	0,00	0,00	0,00	0,00	0,00	0,00	0,00	0,00	0,00
Suelo Urbanizable	NO	RM	4.850,59	4.850,59	6.839,33	68	0	0,00	0,00	0,00	0,00	0,00	0,00	0,00	0,00	0,00	0,00
Suelo Urbanizable	NO	RU	116.351,32	116.351,32	79.024,20	0	383	0,00	0,00	0,00	0,00	2.790,75	2.790,75	0,00	0,00	0,00	0,00
Total S. Urb. No Disp.			202.130,57	122.433,00	85.863,52	0	451	67.548,99	56.065,66	0,00	0,00	14.937,93	2.790,75	0,00	0,00	0,00	0,00
Total Suelo Urbanizable			240.822,13	142.986,34	98.674,28	31	553	67.548,99	56.065,66	2.567,35	1.602,87	30.508,81	15.414,69	0,00	0,00	0,00	0,00
Total del Municipio			311.039,20	146.507,31	101.240,38	31	568	134.245,10	102.752,94	2.567,35	1.602,87	30.508,81	15.414,69	0,00	0,00	0,00	0,00

