

Suelo Vacante 2006 por Usos

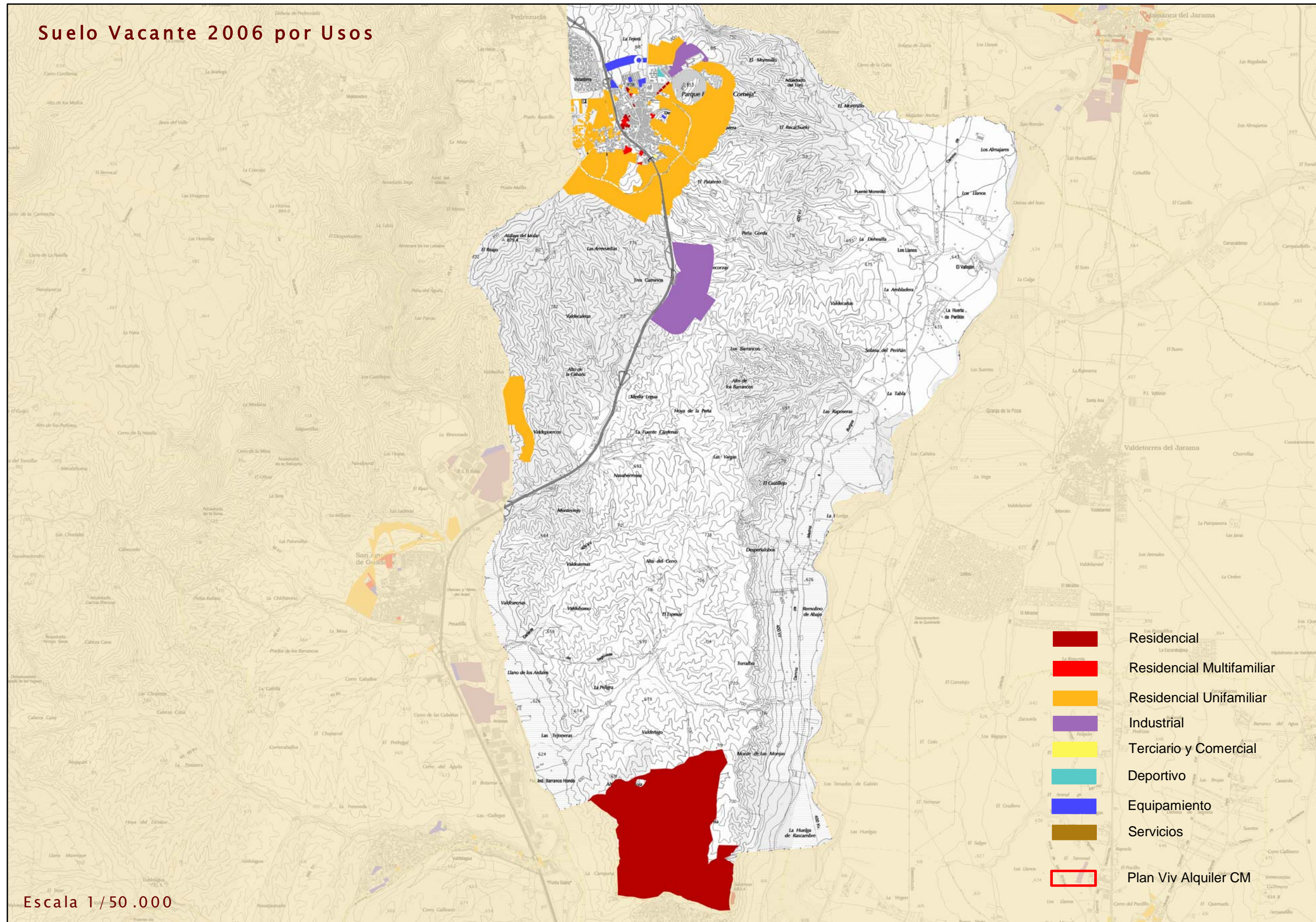

Escala 1/50.000

- Residencial
- Residencial Multifamiliar
- Residencial Unifamiliar
- Industrial
- Terciario y Comercial
- Deportivo
- Equipamiento
- Servicios
- Plan Viv Alquiler CM

Nuevo Suelo vacante por períodos



Suelo ocupado por períodos

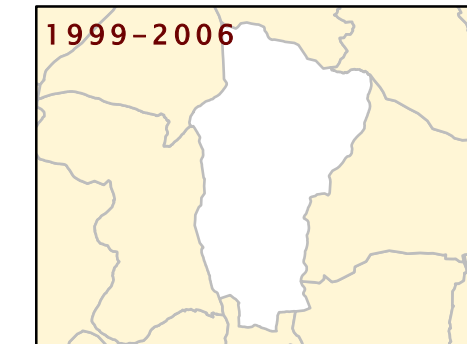

USO	NUEVO SUELO CLASIFICADO 1999-2001		NUEVO SUELO CLASIFICADO 2001-2004		NUEVO SUELO CLASIFICADO 2004-2006	
	nuevo en 2001 (m2)	% suelo nuevo 2001 s/ total vacante 2001	nuevo en 2004 (m2)	% suelo nuevo 2004 s/ total vacante 2004	nuevo en 2006 (m2)	% suelo nuevo 2006 s/ total vacante 2006
RESIDENCIAL						
Nº DE VIVENDAS						
INDUSTRIAL						
TERCIARIO						
EQUIPAMIENTO						

USO	SUELO OCUPADO ENTRE 1999-2001		SUELO OCUPADO ENTRE 2001-2004		SUELO OCUPADO ENTRE 2004-2006	
	ocupado en 2001 (m2)	% suelo ocupado 2001 s/ total vacante 1999	ocupado en 2004 (m2)	% suelo ocupado 2004 s/ total vacante 2001	ocupado en 2006 (m2)	% suelo ocupado 2006 s/ total vacante 2004
RESIDENCIAL						
Nº DE VIVENDAS						
INDUSTRIAL						
TERCIARIO						
EQUIPAMIENTO						



SUELO VACANTE 2006 POR USOS, CLASE DE SUELO Y DISPONIBILIDAD (Urbanizado o no Urbanizado)

CLASIFICACIÓN	DISPONIBLE	USO	SUELO VACANTE (m2)	USO RESIDENCIAL			VIVIENDAS		USO INDUSTRIAL		USO TERCIARIO		USO EQUIPAMIENTO		SISTEMAS GENERALES		
				Suelo (m2)	S Edificable (m2)	Proteg	Libres	TOTAL	Suelo (m2)	Sup Edificable (m2)	Suelo (m2)	Sup Edificable (m2)	Suelo (m2)	Sup Edificable (m2)	Interiores (m2)	Exteriores (m2)	Totales (m2)
Suelo Urbano	SI	COM	803,83	0,00	0,00	0	0	0	0,00	0,00	803,83	803,83	0,00	0,00	0,00	0,00	0,00
Suelo Urbano	SI	DEP	5.167,72	0,00	0,00	0	0	0	0,00	0,00	0,00	5.167,72	0,00	0,00	0,00	0,00	0,00
Suelo Urbano	SI	EQU	19.136,85	0,00	0,00	0	0	0	0,00	0,00	0,00	19.136,85	2.285,92	0,00	0,00	0,00	0,00
Suelo Urbano	SI	IND	10.030,55	0,00	0,00	0	0	0	10.030,55	8.024,44	0,00	0,00	0,00	0,00	0,00	0,00	0,00
Suelo Urbano	SI	R	8.510,04	8.510,04	16.902,04	0	170	170	0,00	0,00	0,00	0,00	0,00	0,00	0,00	0,00	0,00
Suelo Urbano	SI	RM	12.004,51	12.004,51	11.551,32	3	116	116	0,00	0,00	0,00	0,00	0,00	0,00	0,00	0,00	0,00
Suelo Urbano	SI	RU	42.629,90	42.629,90	27.393,33	0	152	152	0,00	0,00	0,00	0,00	0,00	0,00	0,00	0,00	0,00
Total S. Urb. Disp.			98.283,40	63.144,45	55.846,69	3	438	438	10.030,55	8.024,44	803,83	803,83	24.304,57	2.285,92	0,00	0,00	0,00
Suelo Urbano	NO	EQU	38.844,13	0,00	0,00	0	0	0	0,00	0,00	0,00	0,00	38.844,12	0,00	0,00	0,00	0,00
Suelo Urbano	NO	IND	13.673,09	0,00	0,00	0	0	0	13.673,10	8.996,08	0,00	0,00	0,00	0,00	0,00	0,00	0,00
Suelo Urbano	NO	R	3.839,37	3.839,37	8.062,68	0	80	80	0,00	0,00	0,00	0,00	0,00	0,00	0,00	0,00	0,00
Suelo Urbano	NO	RM	6.726,16	6.726,16	5.689,00	0	57	57	0,00	0,00	0,00	0,00	0,00	0,00	0,00	0,00	0,00
Suelo Urbano	NO	RU	108.774,20	108.774,20	47.710,41	0	235	235	0,00	0,00	0,00	0,00	0,00	0,00	0,00	0,00	0,00
Total S. Urb. No Disp.			171.856,96	119.339,74	61.462,09	0	372	372	13.673,10	8.996,08	0,00	0,00	38.844,12	0,00	0,00	0,00	0,00
Total Suelo Urbano			270.140,36	182.484,19	117.308,78	3	810	810	23.703,65	17.020,52	803,83	803,83	63.148,69	2.285,92	0,00	0,00	0,00
Suelo Urbanizable	SI	RU	79.663,77	79.663,77	21.509,00	0	109	109	0,00	0,00	0,00	0,00	0,00	0,00	0,00	0,00	0,00
Total S. Urbil. Disp.			79.663,77	79.663,77	21.509,00	0	109	109	0,00	0,00	0,00	0,00	0,00	0,00	0,00	0,00	0,00
Suelo Urbanizable	NO	IND	612.726,62	0,00	0,00	0	0	0	612.726,62	289.507,20	0,00	0,00	0,00	0,00	0,00	0,00	0,00
Suelo Urbanizable	NO	R	2.334.938,22	2.334.938,22	910.626,00	2.270	2.271	4.541	0,00	0,00	0,00	0,00	0,00	0,00	0,00	0,00	0,00
Suelo Urbanizable	NO	RU	1.793.070,40	1.793.070,40	501.296,00	0	2.507	2.507	0,00	0,00	0,00	0,00	0,00	0,00	0,00	0,00	0,00
Total S. Urbil. No Disp.			4.740.735,24	4.128.008,62	1.411.922,00	2.270	4.778	7.048	612.726,62	289.507,20	0,00	0,00	0,00	0,00	0,00	0,00	0,00
Total Suelo Urbanizable			4.820.399,02	4.207.672,39	1.433.431,00	2.270	4.887	7.157	612.726,62	289.507,20	0,00	0,00	0,00	0,00	0,00	0,00	0,00
Total del Municipio			5.090.539,37	4.390.156,58	1.550.739,78	2.273	5.697	7.967	636.430,27	306.527,72	803,83	803,83	63.148,69	2.285,92	0,00	0,00	0,00

Clasificación 2004. Planeamiento de desarrollo 2006

