

- 1 ElBerrueco
- 2 Bustarviejo
- 3 Cabanillas de la Sierra
- 4 La Cabrera
- 5 Cervera de Buitrago
- 6 Garganta de los Montes
- 7 Lozoyuela Navas Siete-Iglesias
- 8 Patones
- 9 Puentes Viejas
- 10 Redueña
- 11 Torrelaguna
- 12 Torremocha de Jarama
- 13 Valdemanco

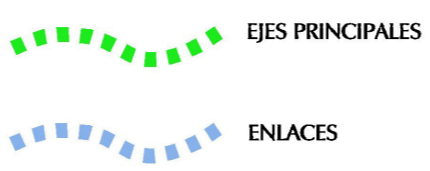

RED PROPUESTA 2016

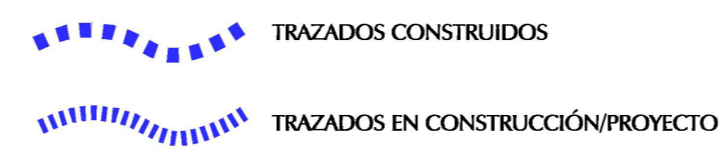

I.P.O SUPERPOSICIÓN DE LA RED BÁSICA AL CATASTRO



E: 1:25.000
   
 Formación Área de Cartografía Regional.
   
 C/ Maudes 17 28003 Madrid





484-IV

485-IV



**Plan CIMA**



elpaseonosune



- 1 El Atazar
- 2 El Berrueco
- 3 Cervera de Buitrago
- 4 Patones
- 5 Torrelaguna
- 6 Torremocha de Jarama

**RED PROPUESTA 2016**



EJES PRINCIPALES



ENLACES

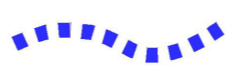

TRAZADOS CONSTRUIDOS



TRAZADOS EN CONSTRUCCIÓN/PROYECTO

**I.P.O SUPERPOSICIÓN DE LA RED BÁSICA AL CATASTRO**  
(Enero de 2008)



ANILLO CICLISTA (Ayto. de Madrid)

E: 1:25.000

Formación Área de Cartografía Regional,  
C/ Maudes 17 28003 Madrid



485-III



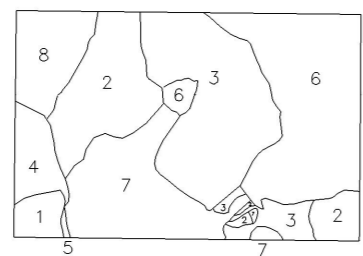
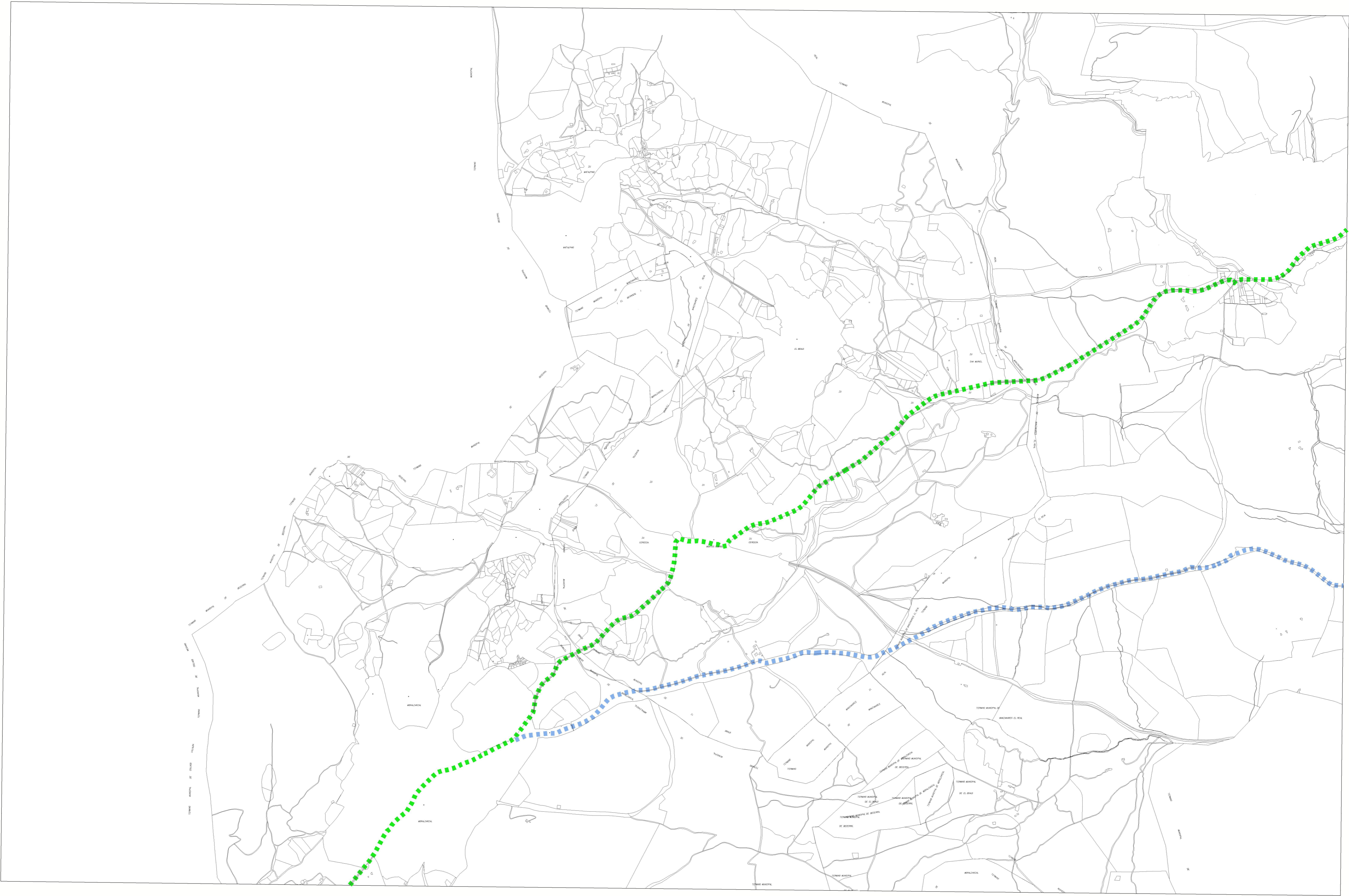

- 1 Alpedrete
- 2 Becerril de la Sierra
- 3 El Boalo
- 4 Collado Mediano
- 5 Collado Villalba
- 6 Manzanares el Real
- 7 Morzarzal
- 8 Navacerrada

RED PROPUESTA 2016

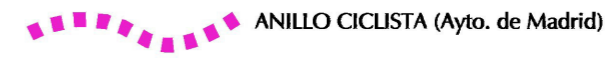
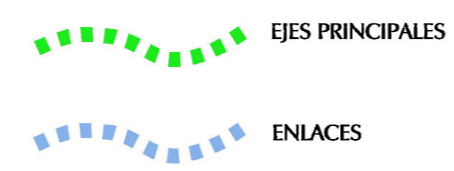

I.P.0 SUPERPOSICIÓN DE LA RED BÁSICA AL CATASTRO

(Enero de 2008)



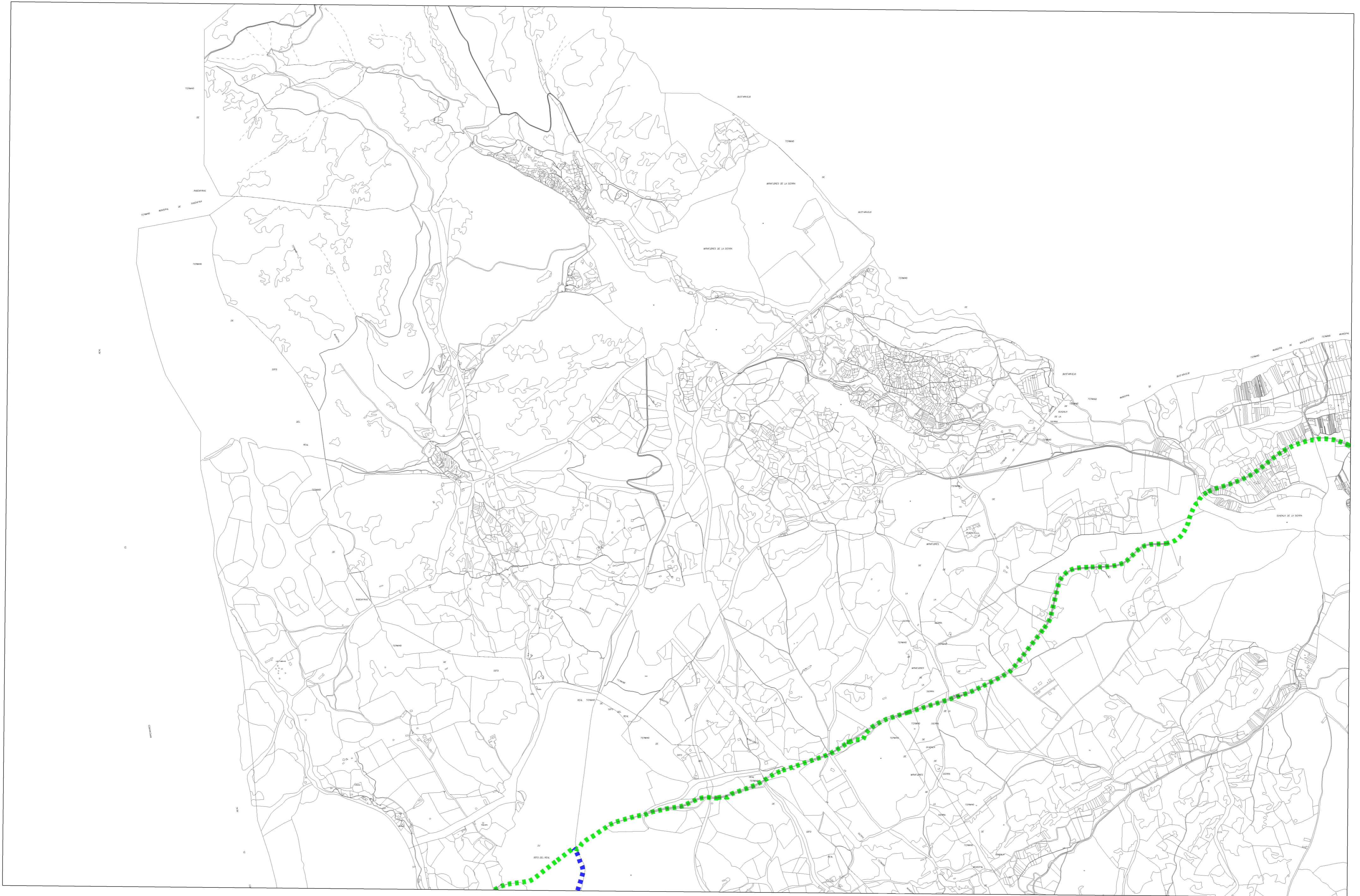

508-II

509-II

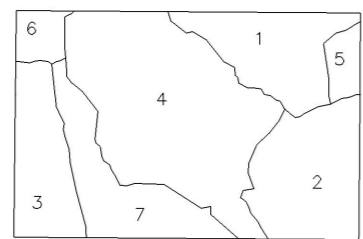

- 1 Bustarviejo
- 2 Guadalix de la Sierra
- 3 Manzanares el Real
- 4 Miraflores de la Sierra
- 5 Navalafuente
- 6 Rascafría
- 7 Soto del Real

RED PROPUESTA 2016

 EJES PRINCIPALES

 ENLACES

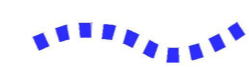
 TRAZADOS CONSTRUIDOS

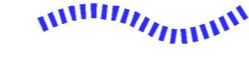
 TRAZADOS EN CONSTRUCCIÓN/PROYECTO

 ANILLO CICLISTA (Ayto. de Madrid)

I.P.O SUPERPOSICIÓN DE LA RED BÁSICA AL CATASTRO

(Enero de 2008)

E: 1:25.000

Formación Área de Cartografía Regional

C/ Maudes 17 28003 Madrid

509-I



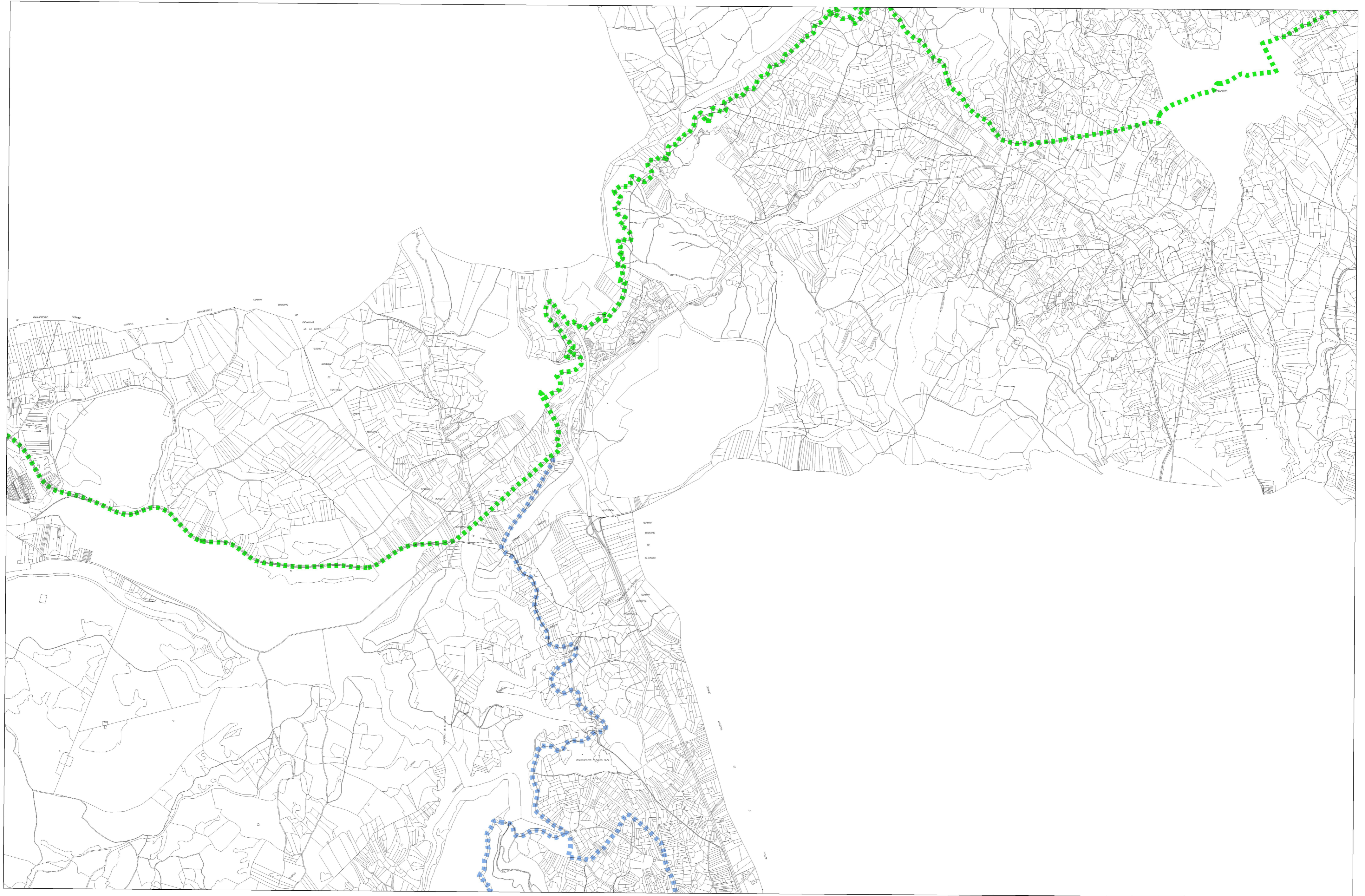

Plan CIMA

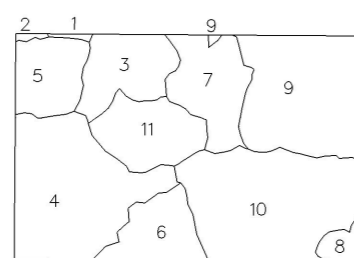

- 1 Valdemanco
- 2 Bustarviejo
- 3 Cabanillas de la Sierra
- 4 Guadalix de la Sierra
- 5 Navalafuente
- 6 Pedrezuela
- 7 Redueña
- 8 Talamanca de Jarama
- 9 Torrelaguna
- 10 El Velón
- 11 Venturada

RED PROPUESTA 2016



ENLACES



TRAZADOS EN CONSTRUCCIÓN/PROYECTO

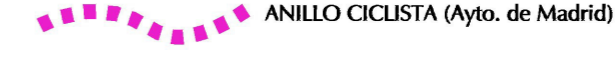

I.P.0 SUPERPOSICIÓN DE LA RED BÁSICA AL CATASTRO

(Enero de 2008)

E: 1:25.000  
 Formación Área de Cartografía Regional  
 C/ Maudes 17 28003 Madrid



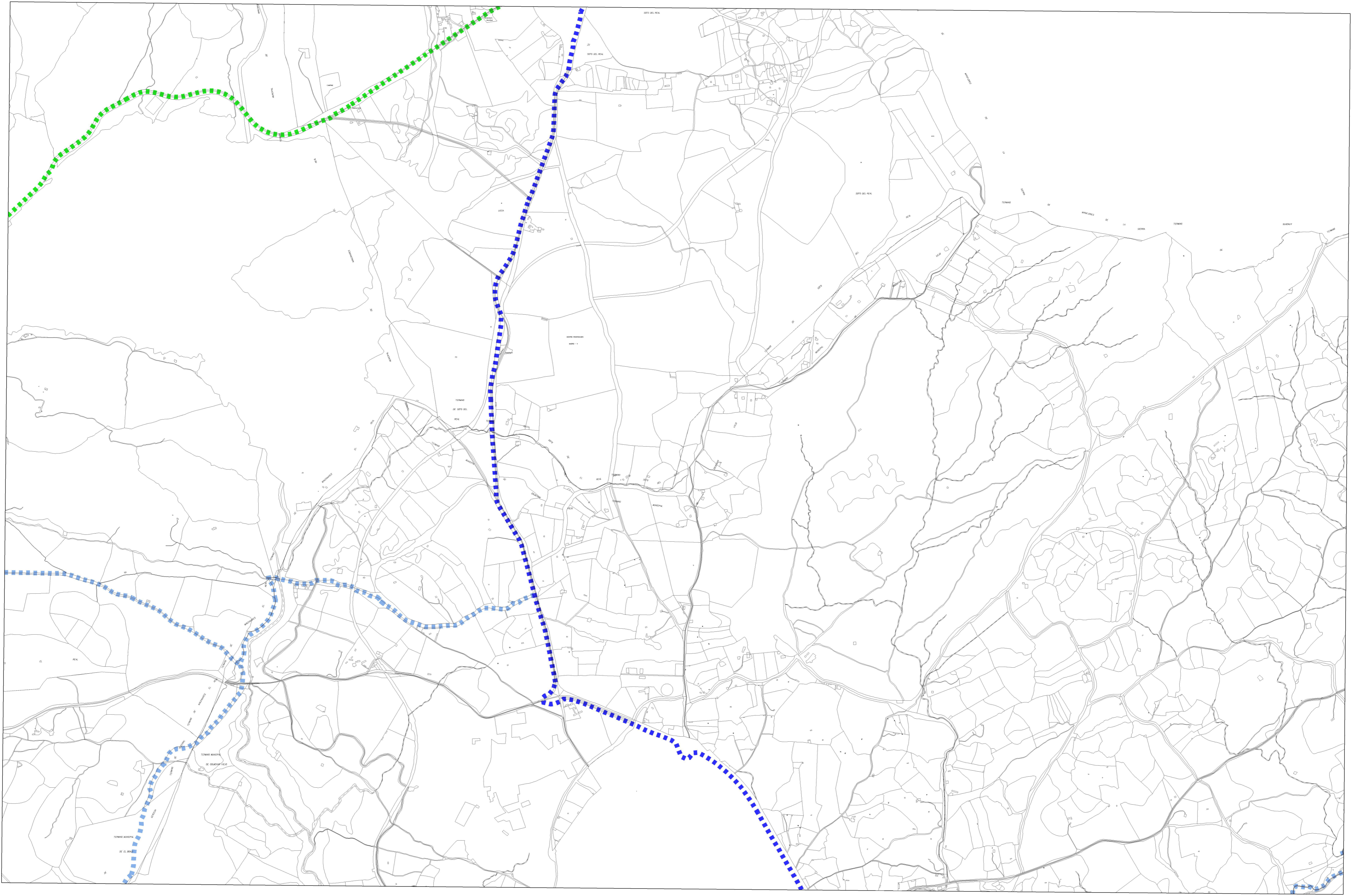

508-IV

509-IV



La Suma de Todos  
 CONSEJERÍA DE MEDIO AMBIENTE  
 Y ORDENACIÓN DEL TERRITORIO  
 Comunidad de Madrid

Plan CIMA

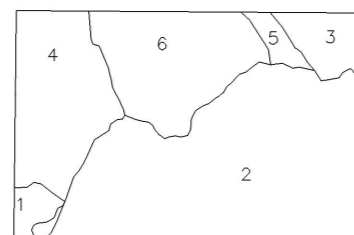

- 1 Becerril de la Sierra
- 2 Colmenar Viejo
- 3 Guadalix de la Sierra
- 4 Manzanares el Real
- 5 Miraflores de la Sierra
- 6 Soto del Real

RED PROPUESTA 2016



EJES PRINCIPALES



ENLACES



TRAZADOS CONSTRUIDOS

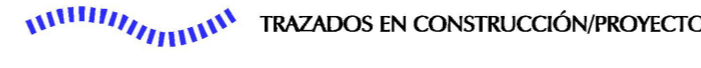

TRAZADOS EN CONSTRUCCIÓN/PROYECTO

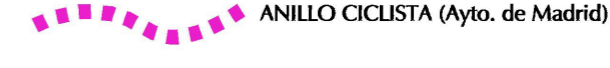

I.P.0 SUPERPOSICIÓN DE LA RED BÁSICA AL CATASTRO

(Enero de 2008)

E: 1:25.000  
 Formación Área de Cartografía Regional  
 C/ Maudes 17 28003 Madrid

509-III



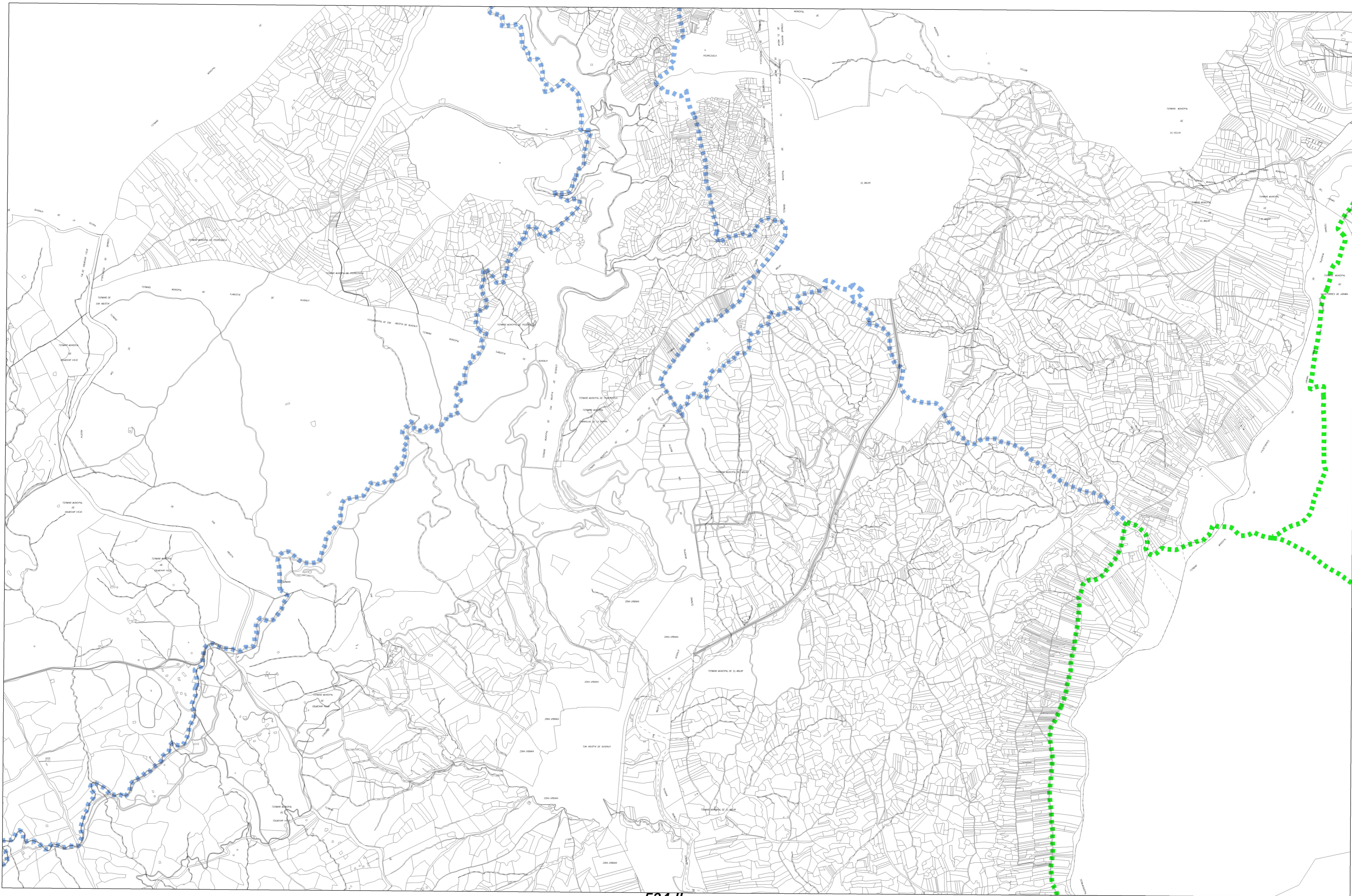

509-III

510-III

534-II



Plan CIMA

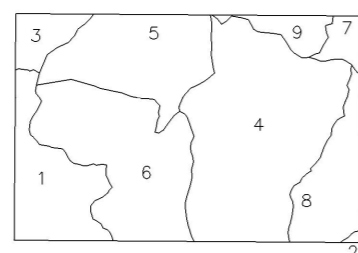

- 1 Colmenar Viejo
- 2 Fuente el Saz de Jarama
- 3 Guadalix de la Sierra
- 4 El Molar
- 5 Pedrezuelo
- 6 San Agustín de Guadalix
- 7 Talamanca de Jarama
- 8 Valdetorres de Jarama
- 9 El Vellón

RED PROPUESTA 2016

EJES PRINCIPALES

ENLACES

TRAZADOS CONSTRUIDOS

TRAZADOS EN CONSTRUCCIÓN/PROYECTO

ANILLO CICLISTA (Ayto. de Madrid)

I.P.O SUPERPOSICIÓN DE LA RED BÁSICA AL CATASTRO

(Enero de 2008)

E: 1:25.000  
 Formación Área de Cartografía Regional  
 C/ Maudes 17 28003 Madrid

509-IV