

605-II

606-II

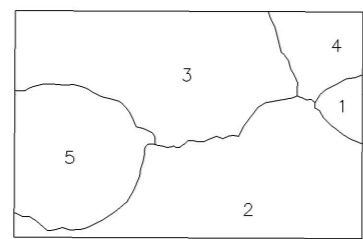

- 1 Belmonte de Tajo
- 2 Colmenar de Oreja
- 3 Chinchón
- 4 Valdelaguna
- 5 Villacañeros

**RED PROPUESTA 2016**

- EJES PRINCIPALES
- ENLACES
- TRAZADOS CONSTRUIDOS
- TRAZADOS EN CONSTRUCCIÓN/PROYECTO

ANILLO CICLISTA (Ayto. de Madrid)

**I.P.O SUPERPOSICIÓN DE LA RED BÁSICA AL CATASTRO**  
(Enero de 2008)

E: 1:25.000  
Formación Área de Cartografía Regional  
C/ Maudes 17 28003 Madrid

606-I



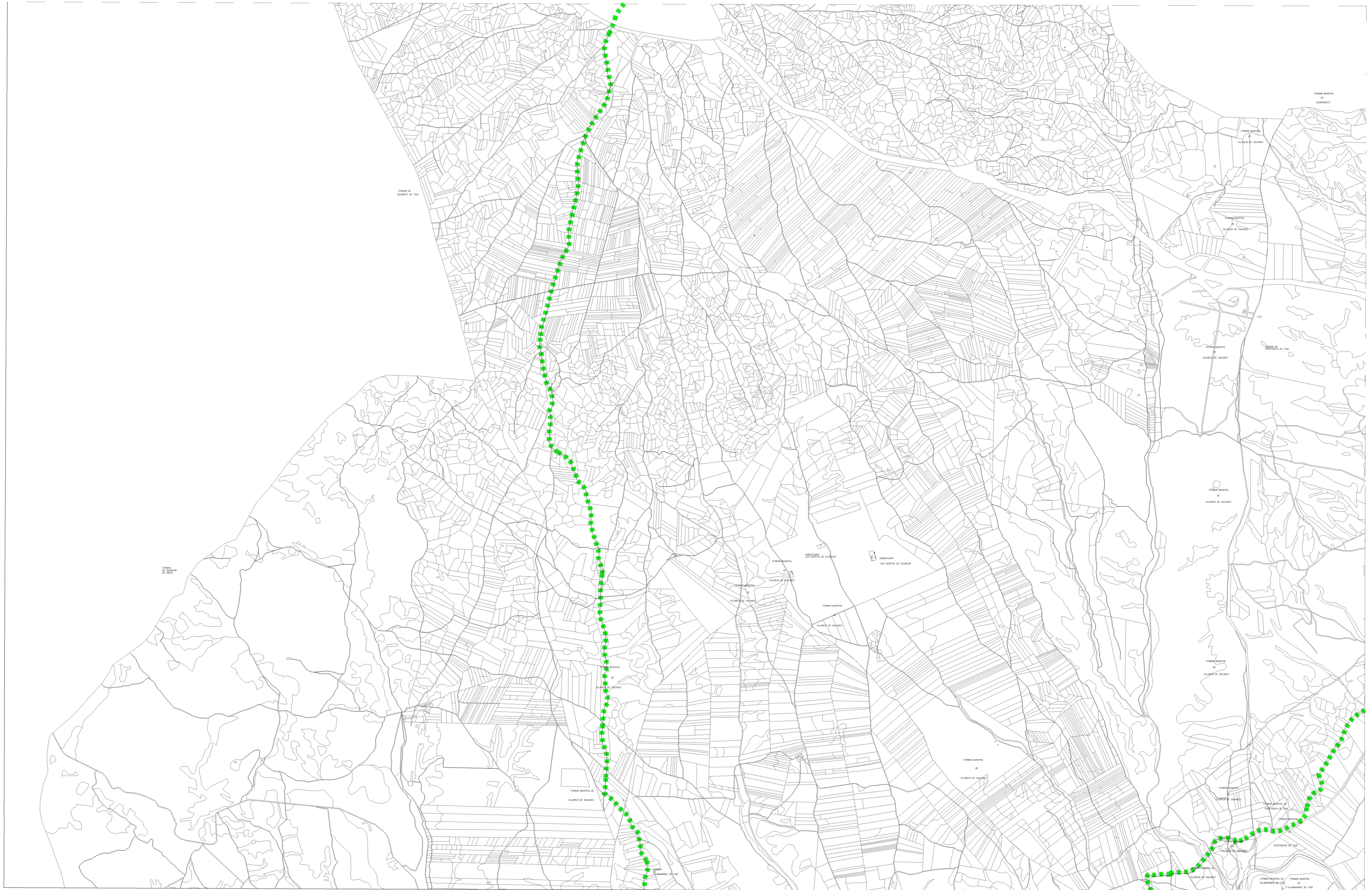

Plan CIMA

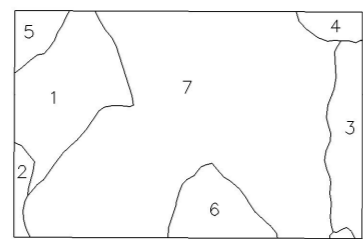

- 1 Belmonte de Tajo
- 2 Colmenar de Oreja
- 3 Fuentidueña de Tajo
- 4 Valdeacete
- 5 Valdelaguna
- 6 Villamanrique de Tajo
- 7 Villarejo de Salvanes

**RED PROPUESTA 2016**

- EJES PRINCIPALES
- ENLACES
- TRAZADOS CONSTRUIDOS
- TRAZADOS EN CONSTRUCCIÓN/PROYECTO

I.P.O SUPERPOSICIÓN DE LA RED BÁSICA AL CATASTRO

ANILLO CICLISTA (Ayto. de Madrid)

E: 1:25.000  
 Formación Área de Cartografía Regional  
 C/ Maudes 17 28003 Madrid



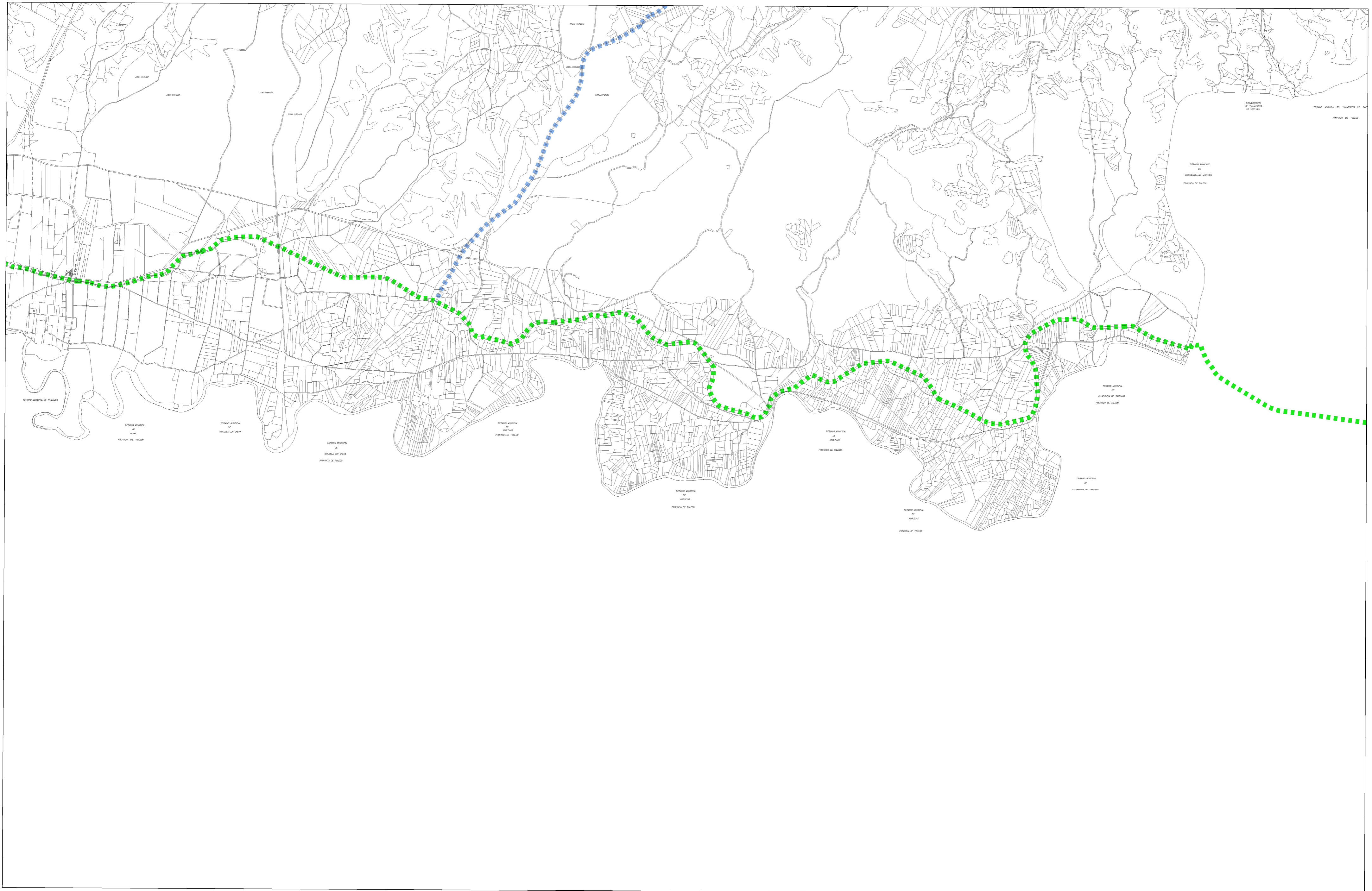



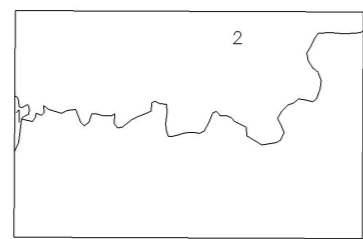

605-IV

606-IV

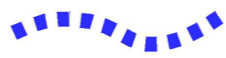

- 1 Aranjuez
- 2 Colmenar de Oreja

RED PROPUESTA 2016

-  EJES PRINCIPALES
-  ENLACES
-  TRAZADOS CONSTRUIDOS
-  TRAZADOS EN CONSTRUCCIÓN/PROYECTO

I.P.0 SUPERPOSICIÓN DE LA RED BÁSICA AL CATASTRO

(Enero de 2008)

 ANILLO CICLISTA (Ayto. de Madrid)

E: 1:25.000  
 Formación Área de Cartografía Regional  
 C/ Maudes 17 28003 Madrid



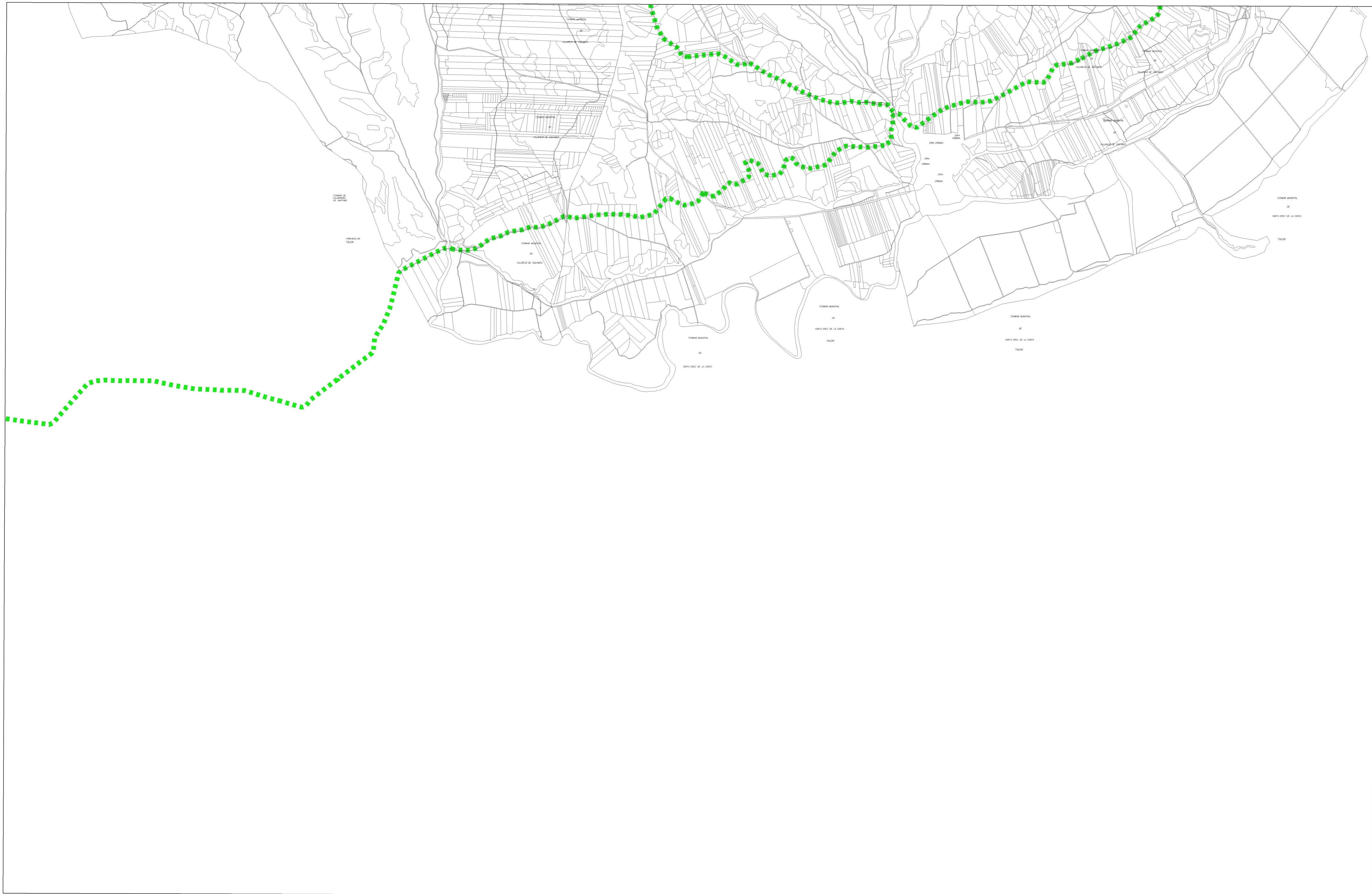

606-III

607-III

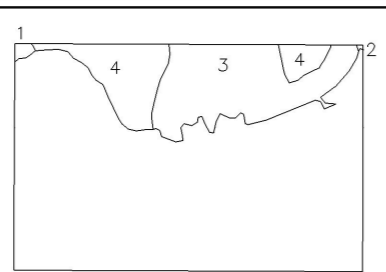

- 1 Colmenar de Oreja
- 2 Fuentinueva de Tajo
- 3 Villamanrique de Tajo
- 4 Villarejo de Salvanes

**RED PROPUESTA 2016**

- EJES PRINCIPALES
- ENLACES
- TRAZADOS CONSTRUIDOS
- TRAZADOS EN CONSTRUCCIÓN/PROYECTO

**I.P.O SUPERPOSICIÓN DE LA RED BÁSICA AL CATASTRO**  
(Enero de 2008)



E: 1:25.000  
Formación Área de Cartografía Regional  
C/ Maudes 17 28003 Madrid



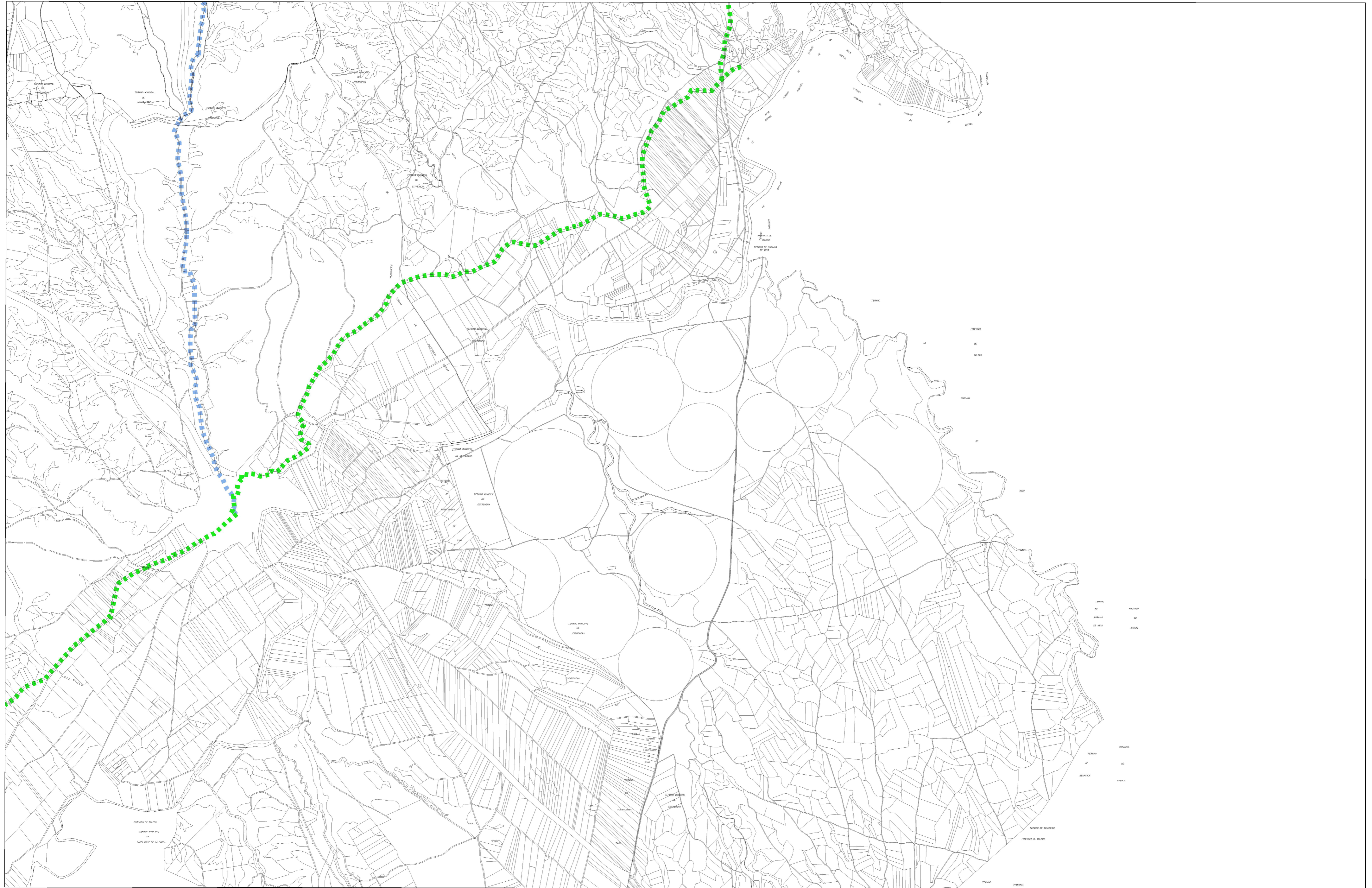

606-II

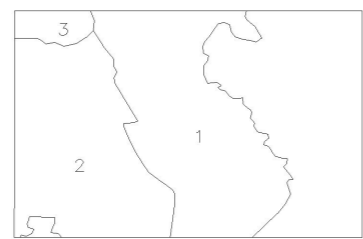

- 1 Estremera
- 2 Fuentiduena de Tojo
- 3 Valdaracete

RED PROPUESTA 2016

- EJES PRINCIPALES
- ENLACES
- TRAZADOS CONSTRUIDOS
- TRAZADOS EN CONSTRUCCIÓN/PROYECTO

I.P.O SUPERPOSICIÓN DE LA RED BÁSICA AL CATASTRO

ANILLO CICLISTA (Ayto. de Madrid)

E: 1:25.000  
 Formación Área de Cartografía Regional.  
 C/ Maudes 17 28003 Madrid

(Enero de 2008)



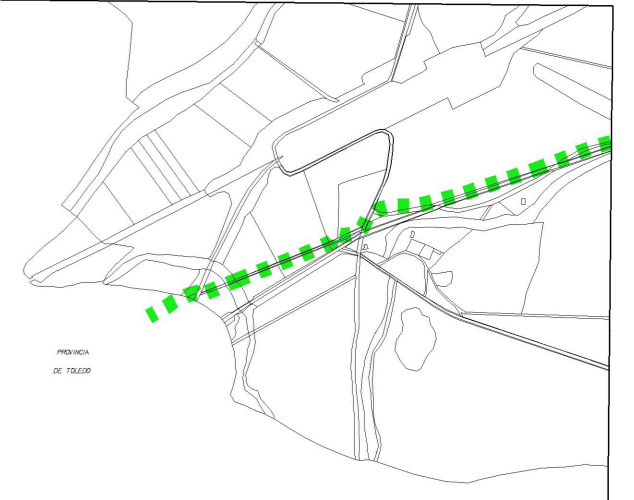

629-III

630-III

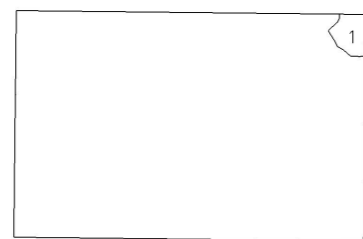

1 Aranjuez

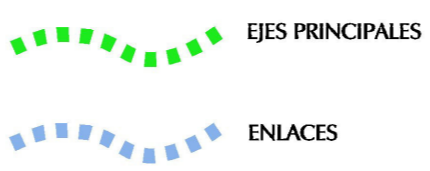

RED PROPUESTA 2016

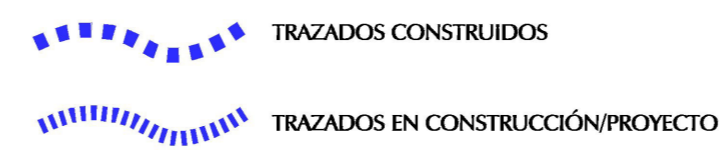

I.P.O SUPERPOSICIÓN DE LA RED BÁSICA AL CATASTRO  
(Enero de 2008)



E: 1:25.000  
Formación Área de Cartografía Regional  
C/ Maudes 17 28003 Madrid