

557-I

558-I

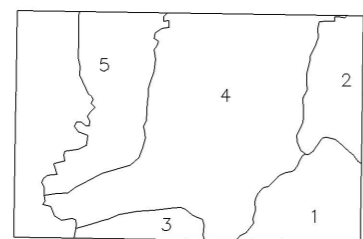

- 1 Colmenar del Arroyo
- 2 Fresnedillas
- 3 Navas del Rey
- 4 Robledo de Chavela
- 5 Valdemaqueda

RED PROPUESTA 2016

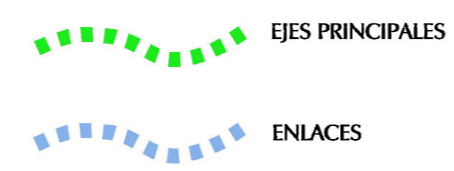

I.P.O SUPERPOSICIÓN DE LA RED BÁSICA AL CATASTRO

(Enero de 2008)



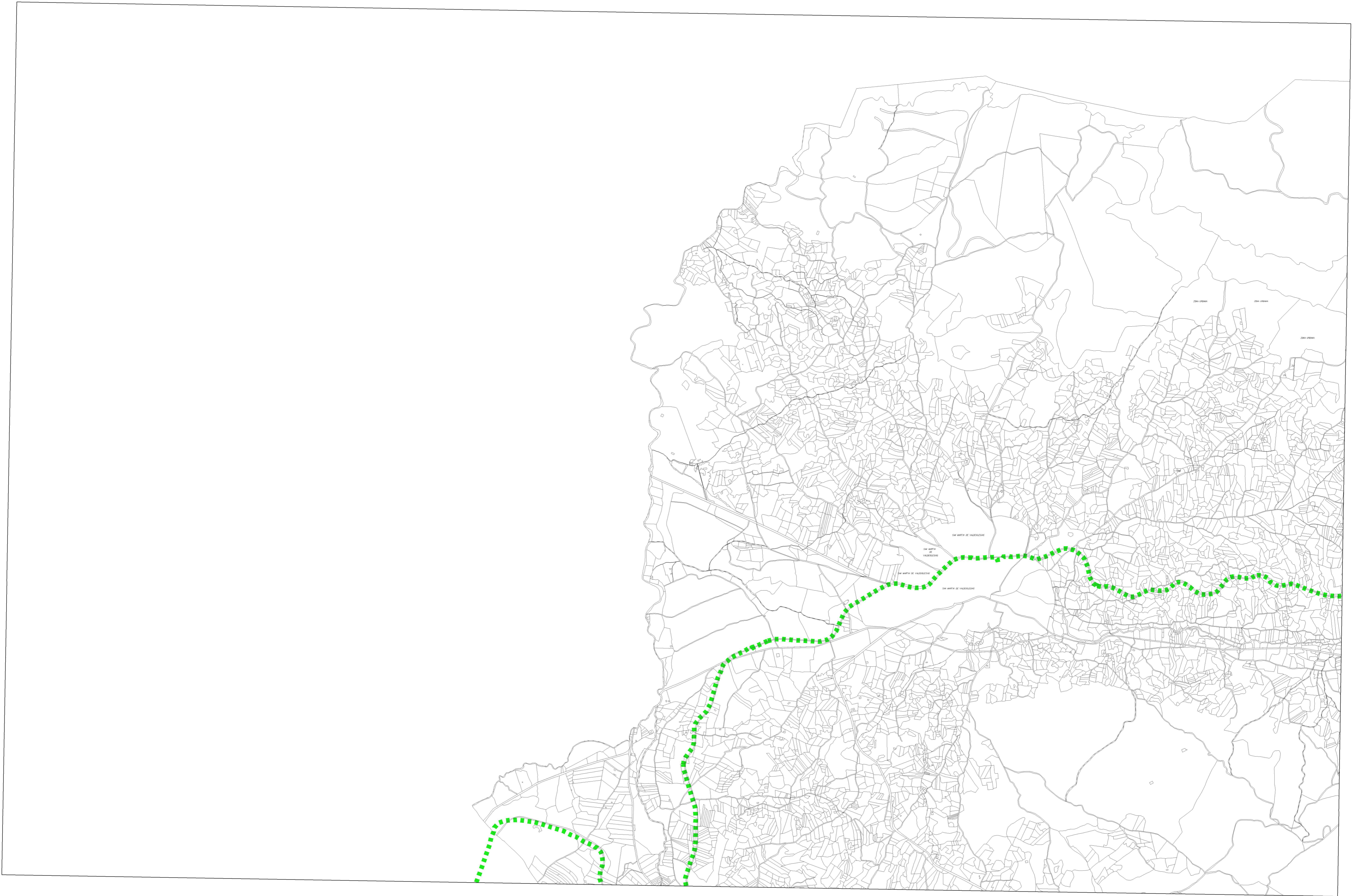



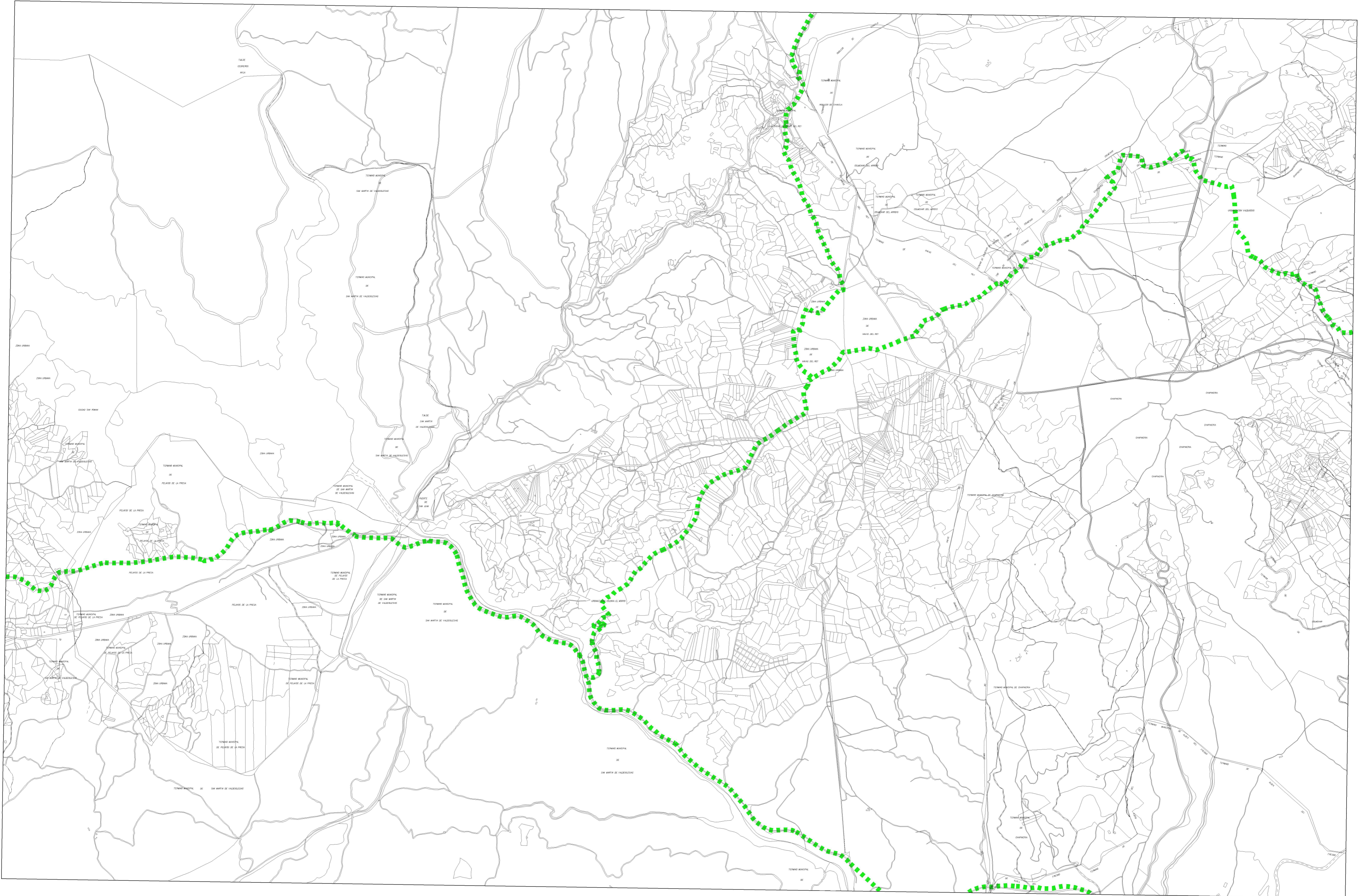

557-III

558-III

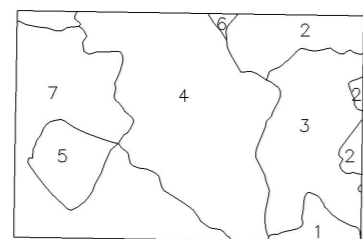

- 1 Aldea del Fresno
- 2 Colmenar del Arroyo
- 3 Chapinería
- 4 Navos del Rey
- 5 Pelayos de la Presa
- 6 Robledo de Chavela
- 7 San Martín de Valdeiglesias

RED PROPUESTA 2016

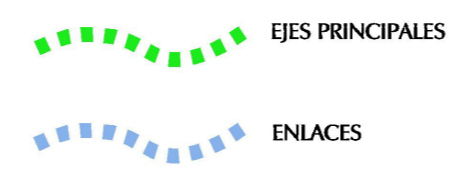

I.P.O SUPERPOSICIÓN DE LA RED BÁSICA AL CATASTRO

(Enero de 2008)

E: 1:25.000  
 Formación Área de Cartografía Regional  
 C/ Maudes 17 28003 Madrid

557-IV