

Suelo Vacante 2006 por Usos

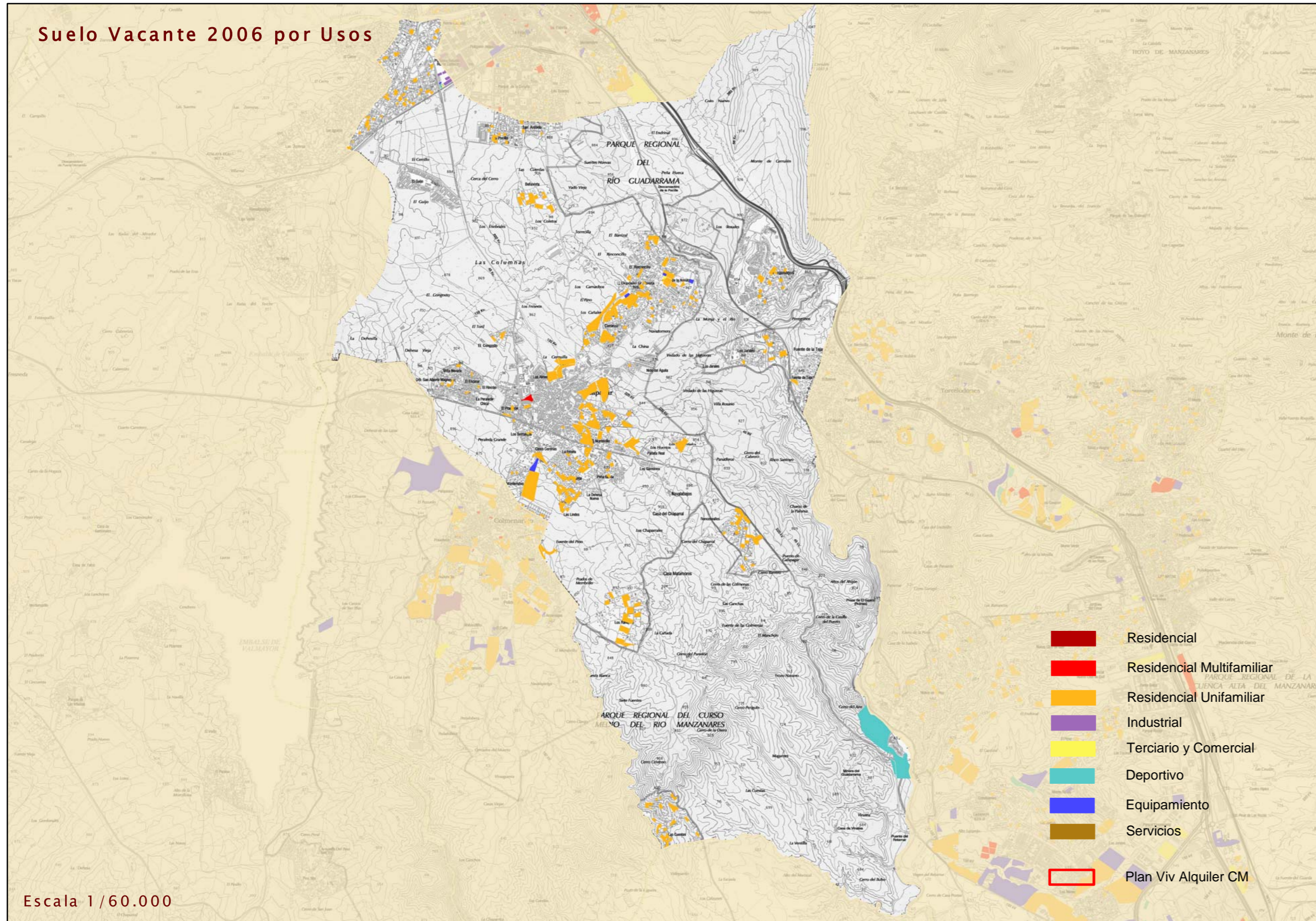

Escala 1/60.000

Nuevo Suelo vacante por períodos

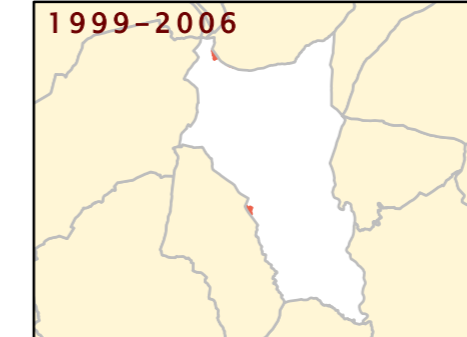

Suelo ocupado por períodos

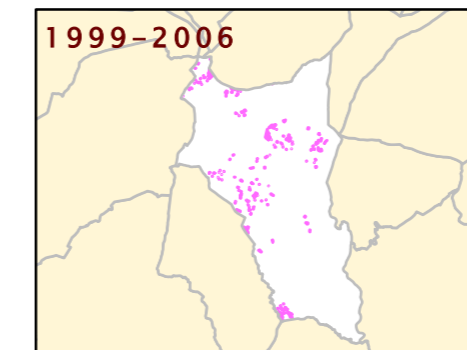

USO	NUEVO SUELO CLASIFICADO 1999-2001		NUEVO SUELO CLASIFICADO 2001-2004		NUEVO SUELO CLASIFICADO 2004-2006	
	nuevo en 2001 (m2)	% suelo nuevo 2001 s/ total vacante 2001	nuevo en 2004 (m2)	% suelo nuevo 2004 s/ total vacante 2004	nuevo en 2006 (m2)	% suelo nuevo 2006 s/ total vacante 2006
RESIDENCIAL	0	0,00	54.718	3,90	0	0,00
Nº DE VIVENDAS	0	0,00	100	6,25	0	0,00
INDUSTRIAL	0	0,00	29.305	100,00	0	0,00
TERCIARIO	0	0,00	605	100,00	0	0,00
EQUIPAMIENTO	0	0,00	1.822	1,64	0	0,00

USO	SUELO OCUPADO ENTRE 1999-2001		SUELO OCUPADO ENTRE 2001-2004		SUELO OCUPADO ENTRE 2004-2006	
	ocupado en 2001 (m2)	% suelo ocupado 2001 s/ total vacante 1999	ocupado en 2004 (m2)	% suelo ocupado 2004 s/ total vacante 2001	ocupado en 2006 (m2)	% suelo ocupado 2006 s/ total vacante 2004
RESIDENCIAL	145.915	8,35	246.972	15,43	145.675	10,37
Nº DE VIVENDAS	146	7,28	327	17,68	214	13,34
INDUSTRIAL	16.585	100,00	0	0,00	17.409	59,47
TERCIARIO	0	0,00	0	0,00	0	0,00
EQUIPAMIENTO	3.561	1,24	0	0,00	0	0,00



Dirección General de Urbanismo y Estrategia Territorial. Área de Planificación Territorial

SUELO VACANTE 2006 POR USOS, CLASE DE SUELO Y DISPONIBILIDAD (Urbanizado o no Urbanizado)

CLASIFICACIÓN	DISPONIBLE	USO	SUELO VACANTE (m2)	USO RESIDENCIAL			VIVIENDAS		USO INDUSTRIAL		USO TERCIARIO		USO EQUIPAMIENTO		SISTEMAS GENERALES			
				Suelo (m2)	S Edificable (m2)	Proteg	Libres	TOTAL	Suelo (m2)	Sup Edificable (m2)	Suelo (m2)	Sup Edificable (m2)	Suelo (m2)	Sup Edificable (m2)	Interiores (m2)	Exteriores (m2)	Totales (m2)	
Suelo Urbano	SI	COM	1.446,11	0,00	0,00	0	0	0	0,00	0,00	1.446,11	1.446,11	0,00	0,00	0,00	0,00	0,00	0,00
Suelo Urbano	SI	EQU	6.941,89	0,00	0,00	0	0	0	0,00	0,00	0,00	6.941,89	5.414,66	0,00	0,00	0,00	0,00	
Suelo Urbano	SI	RM	7.655,56	7.655,57	3.827,79	0	40	40	0,00	0,00	0,00	0,00	0,00	0,00	0,00	0,00	0,00	
Suelo Urbano	SI	RU	1.026.645,95	1.025.894,66	228.107,77	0	1.048	1.048	0,00	0,00	0,00	0,00	0,00	0,00	0,00	0,00	0,00	
Total S. Urb. Disp.			1.042.689,50	1.033.550,23	231.935,56	0	1.088	1.088	0,00	0,00	1.446,11	1.446,11	6.941,89	5.414,66	0,00	0,00	0,00	
Suelo Urbano	NO	DEP	261.475,93	0,00	0,00	0	0	0	0,00	0,00	0,00	261.527,67	13.075,93	0,00	0,00	0,00	0,00	
Total S. Urb. No Disp.			261.475,93	0,00	0,00	0	0	0	0,00	0,00	0,00	261.527,67	13.075,93	0,00	0,00	0,00	0,00	
Total Suelo Urbano			1.304.165,43	1.033.550,23	231.935,56	0	1.088	1.088	0,00	0,00	1.446,11	1.446,11	268.469,55	18.490,59	0,00	0,00	0,00	
Suelo Urbanizable	SI	COM	604,88	0,00	0,00	0	0	0	0,00	0,00	601,00	601,00	0,00	0,00	0,00	0,00	0,00	
Suelo Urbanizable	SI	DEP	1.204,23	0,00	0,00	0	0	0	0,00	0,00	0,00	1.202,00	0,00	0,00	0,00	0,00	0,00	
Suelo Urbanizable	SI	EQU	618,01	0,00	0,00	0	0	0	0,00	0,00	0,00	601,00	601,00	0,00	0,00	0,00		
Suelo Urbanizable	SI	IND	11.933,32	0,00	0,00	0	0	0	0,00	0,00	0,00	0,00	0,00	0,00	0,00	0,00		
Suelo Urbanizable	SI	RU	8.988,06	8.988,07	1.348,21	0	9	9	0,00	0,00	0,00	0,00	0,00	0,00	0,00	0,00		
Total S. Urb. Disp.			23.348,51	8.988,07	1.348,21	0	9	9	11.866,00	11.866,00	601,00	601,00	1.803,00	601,00	0,00	0,00	0,00	
Suelo Urbanizable	NO	EQU	10.850,43	0,00	0,00	0	0	0	0,00	0,00	0,00	10.876,70	3.263,01	0,00	0,00	0,00		
Suelo Urbanizable	NO	RU	212.321,34	212.321,35	81.735,46	0	292	292	0,00	0,00	0,00	0,00	0,00	0,00	0,00	0,00		
Total S. Urb. No Disp.			223.171,76	212.321,35	81.735,46	0	292	292	0,00	0,00	0,00	10.876,70	3.263,01	0,00	0,00	0,00		
Total Suelo Urbanizable			246.520,27	221.309,42	83.083,68	0	301	301	11.866,00	11.866,00	601,00	601,00	12.679,70	3.864,01	0,00	0,00	0,00	
Total del Municipio			1.550.685,70	1.254.859,65	315.019,23	0	1.389	1.389	11.866,00	11.866,00	2.047,11	2.047,11	281.149,25	22.354,60	0,00	0,00	0,00	

Clasificación 2004. Planeamiento de desarrollo 2006

