

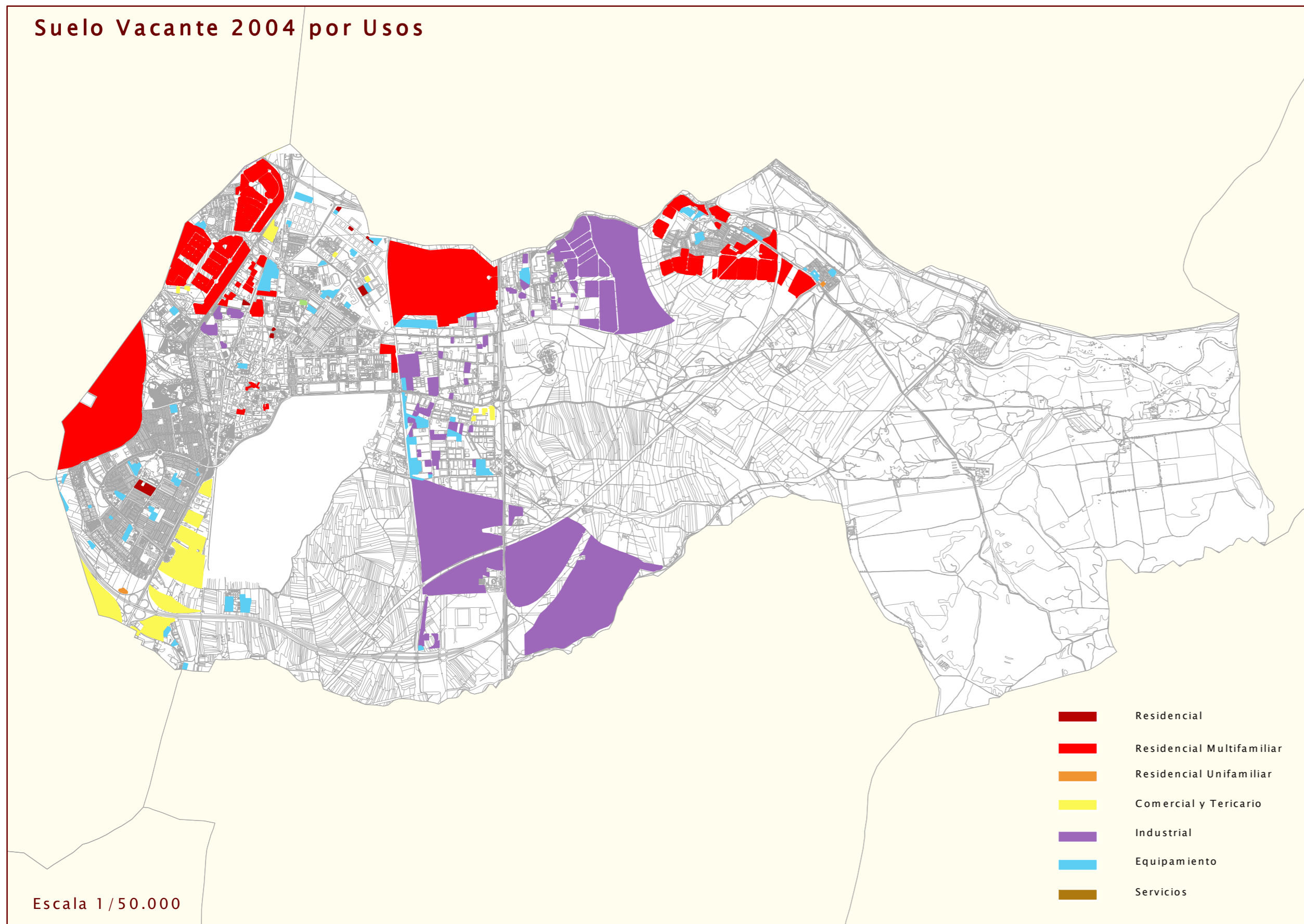

## Suelo Vacante 2004 por Usos



- Residencial
- Residencial Multifamiliar
- Residencial Unifamiliar
- Comercial y Tericario
- Industrial
- Equipamiento
- Servicios

Escala 1/50.000

## Nuevo Suelo vacante por periodos

1999-2001



2001-2004

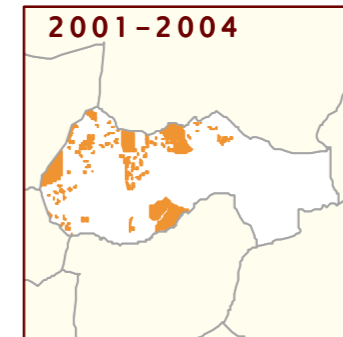

## Suelo ocupado por periodos

1999-2001

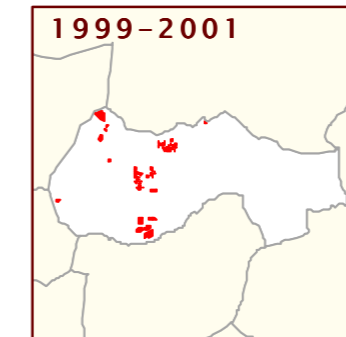

2001-2004

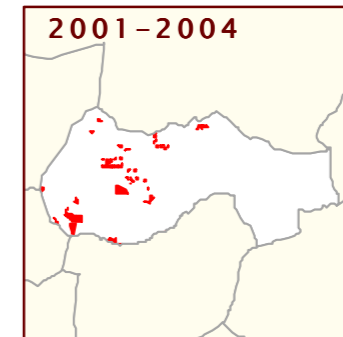

USO	NUEVO SUELO CLASIFICADO 1999-2001		NUEVO SUELO CLASIFICADO 2001-2004	
	nuevo en 2001 (m2)	% suelo nuevo 2001 s/ total vacante 2001	nuevo en 2004 (m2)	% suelo nuevo 2004 s/ total vacante 2004
RESIDENCIAL	0	0,00	2.234.890	56,95
Nº DE VIVENDAS	0	0,00	15.041	61,75
INDUSTRIAL	536.292	4,06	3.418.738	69,91
TERCIARIO	377.516	9,60	113.607	15,79
EQUIPAMIENTO	38.194	2,07	390.483	74,54

USO	SUELO OCUPADO ENTRE 1999-2001		SUELO OCUPADO ENTRE 2001-2004	
	ocupado en 2001 (m2)	% suelo ocupado 2001 s/ total vacante 1999	ocupado en 2004 (m2)	% suelo ocupado 2004 s/ total vacante 2001
RESIDENCIAL	9.307	0,56	23.694	1,37
Nº DE VIVENDAS	162	2,60	418	6,49
INDUSTRIAL	493.877	19,97	585.622	22,18
TERCIARIO	146.413	26,35	15.124	1,92
EQUIPAMIENTO	233.599	23,35	451.555	63,80

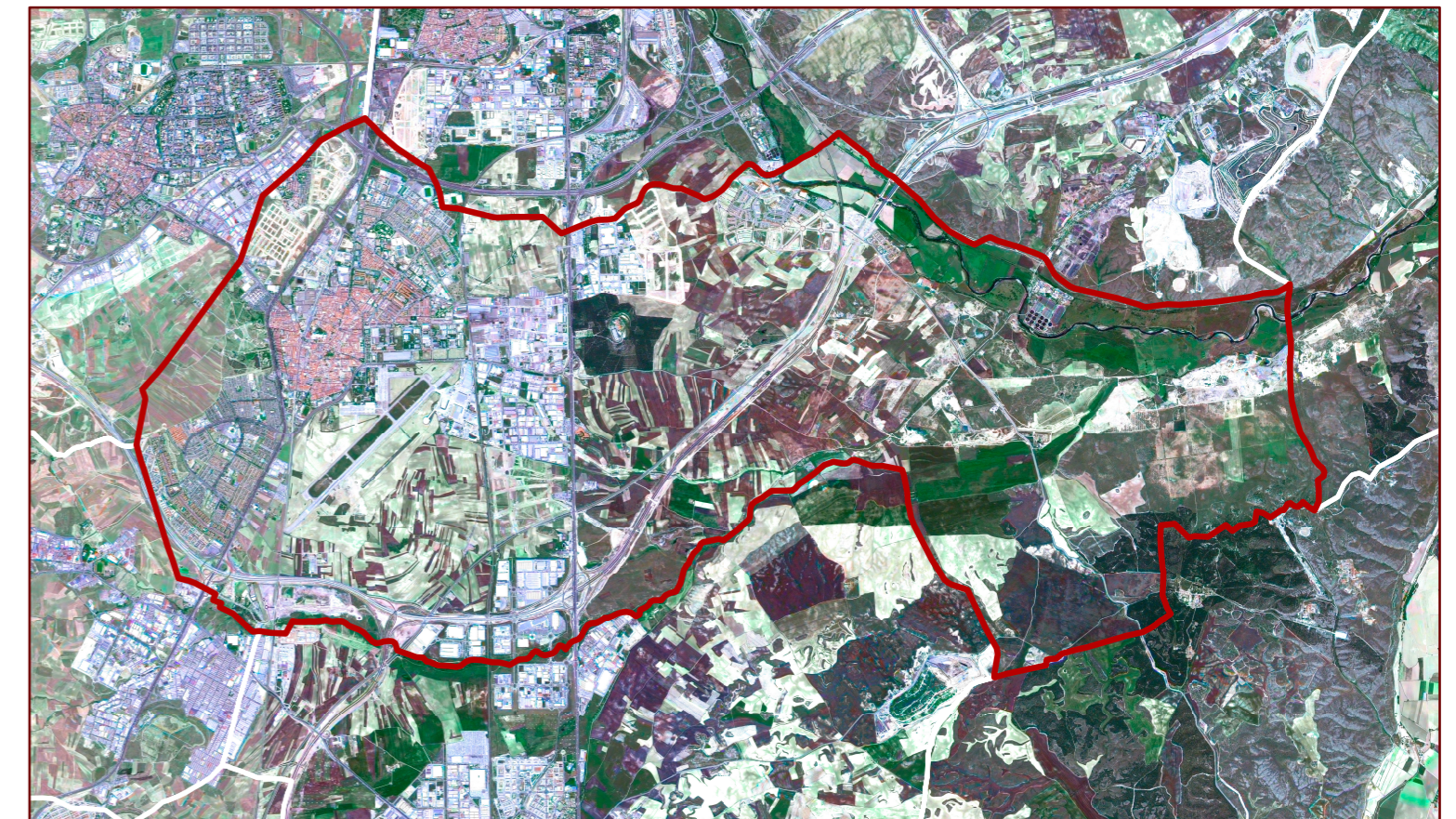

## Clasificación. Revisión del Plan General: 9 de octubre de 2003

SUELO VACANTE POR USOS, CLASE DE SUELO Y DISPONIBILIDAD (Urbanizado o no Urbanizado)																
CLASIFICACIÓN	DISPONIBLE	USO	SUELO VACANTE (m2)	USO RESIDENCIAL			USO INDUSTRIAL			USO EQUIPAMIENTO			SISTEMAS GENERALES			
				Suelo (m2)	S Edificable (m2)	Proteg Libres TOTAL	Suelo (m2)	Sep Edificable (m2)	Suelo (m2)	Sep Edificable (m2)	Suelo (m2)	Sep Edificable (m2)	Interiores (m2)	Exteriores (m2)	TOTAL (m2)	
Suelo Urbano	NO	COM	4.660,71	0,00	0,00	0	0	0	0,00	0,00	4.660,71	6.855,20	0,00	0,00	0,00	0,00
Suelo Urbano	NO	DEP	4.182,13	0,00	0,00	0	0	0	0,00	0,00	4.182,13	1.738,31	0,00	0,00	0,00	0,00
Suelo Urbano	NO	EQU	513.831,28	0,00	0,00	0	0	0	0,00	0,00	513.831,28	372.133,36	0,00	0,00	0,00	0,00
Suelo Urbano	NO	IND	413.901,11	0,00	0,00	0	0	0	413.901,11	412.295,31	0,00	0,00	0,00	0,00	0,00	0,00
Suelo Urbano	NO	R	135.808,22	135.808,22	498.565,00	437	5.497	5.334	0,00	0,00	0,00	30.021,00	0,00	66.517,00	0,00	0,00
Suelo Urbano	NO	RM	43.860,63	43.860,63	66.832,03	0	670	670	0,00	0,00	0,00	0,00	0,00	0,00	0,00	0,00
Suelo Urbano	NO	RU	6.406,62	6.406,62	5.577,50	0	76	76	0,00	0,00	0,00	0,00	0,00	0,00	0,00	0,00
Suelo Urbano	NO	TER	375.734,72	0,00	0,00	0	0	0	0,00	0,00	375.734,72	233.766,87	0,00	0,00	0,00	0,00
<b>Total Suelo Urbano</b>			<b>1.504.505,41</b>	<b>186.075,47</b>	<b>571.034,58</b>	<b>437</b>	<b>6.243</b>	<b>6.680</b>	<b>413.901,11</b>	<b>412.295,31</b>	<b>380.455,43</b>	<b>330.643,07</b>	<b>524.073,41</b>	<b>1.040.509,27</b>	<b>0,00</b>	<b>0,00</b>
Suelo Urbanizable	NO	IND	4.476.383,73	0,00	0,00	0	0	0	4.476.383,73	1.592.323,00	0,00	166.306,00	0,00	78.025,00	0,00	0,00
Suelo Urbanizable	NO	R	3.737.887,31	3.737.887,31	2.212.483,00	10.962	6.717	17.679	0,00	0,00	0,00	133.363,00	0,00	171.203,00	0,00	0,00
Suelo Urbanizable	NO	TER	333.201,43	0,00	0,00	0	0	0	0,00	0,00	333.201,43	103.352,00	0,00	0,00	0,00	0,00
<b>Total Suelo Urbanizable</b>			<b>8.553.473,13</b>	<b>3.737.887,31</b>	<b>2.212.483,00</b>	<b>10.962</b>	<b>6.717</b>	<b>17.679</b>	<b>4.476.383,73</b>	<b>1.592.323,00</b>	<b>333.201,43</b>	<b>403.627,00</b>	<b>0,00</b>	<b>243.228,00</b>	<b>0,00</b>	<b>0,00</b>
<b>Total del Municipio</b>			<b>10.057.978,54</b>	<b>3.923.963,38</b>	<b>2.783.517,59</b>	<b>11.399</b>	<b>12.960</b>	<b>24.359</b>	<b>4.890.284,83</b>	<b>2.004.624,31</b>	<b>719.656,92</b>	<b>734.270,07</b>	<b>524.073,41</b>	<b>1.283.737,27</b>	<b>0,00</b>	<b>0,00</b>

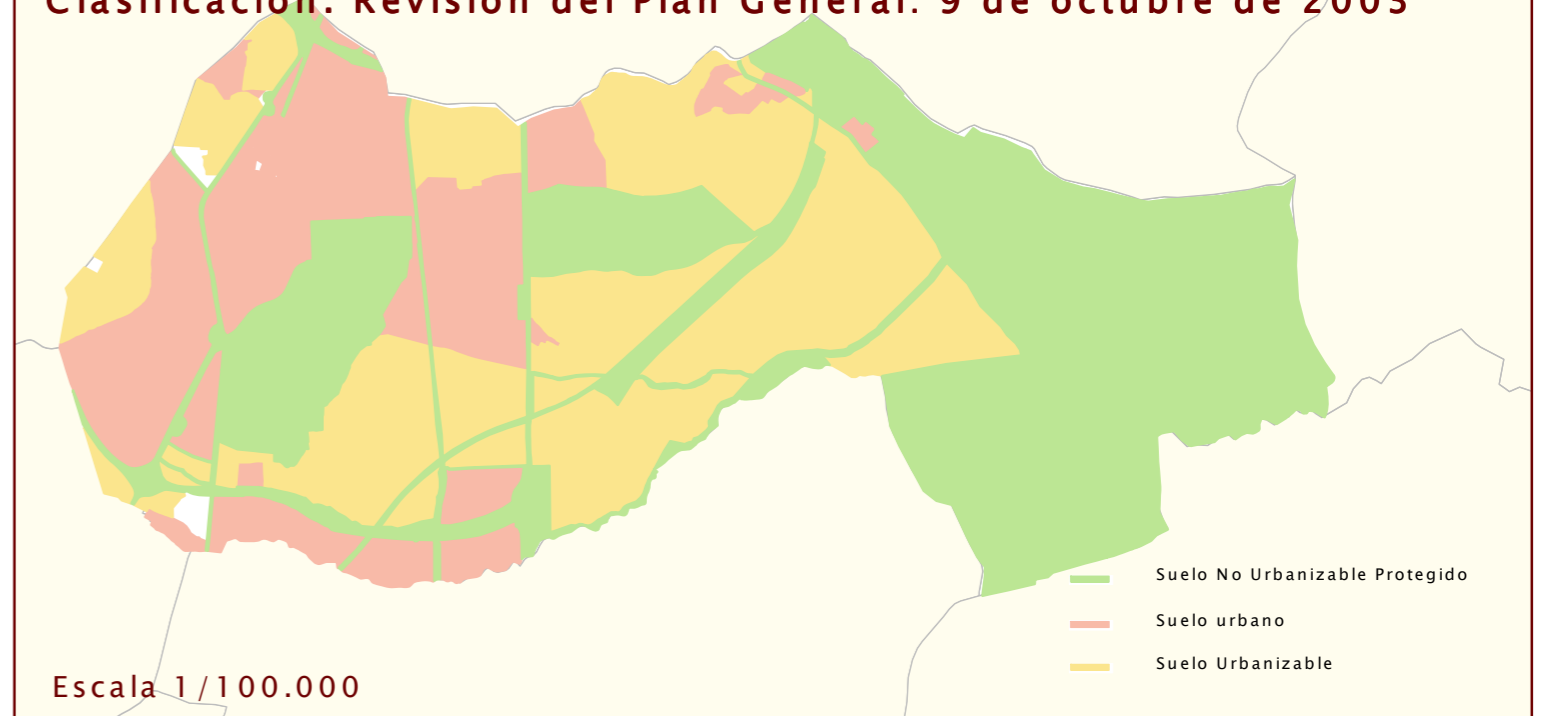

Escala 1/100.000