

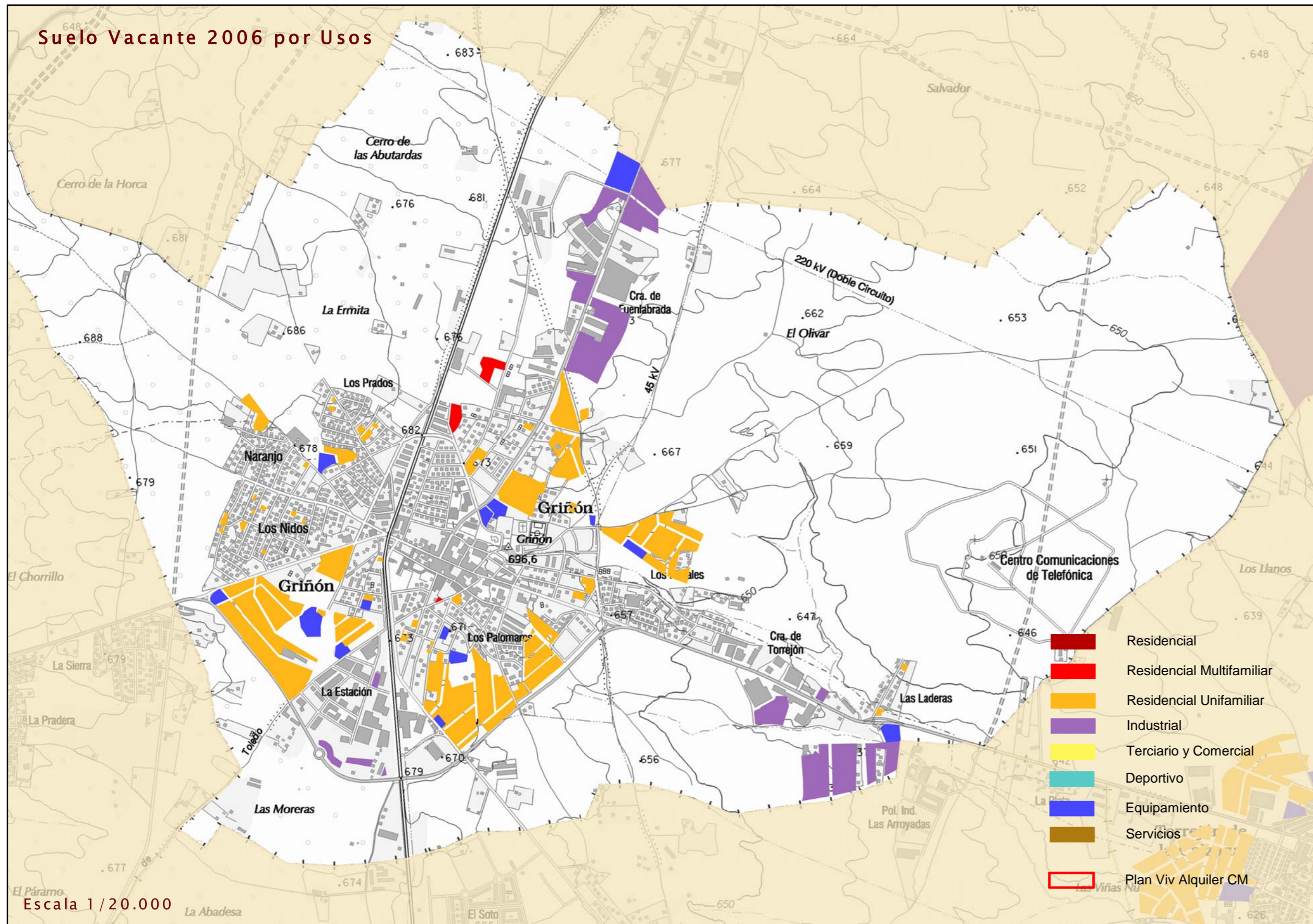

SUELO VACANTE. 2006

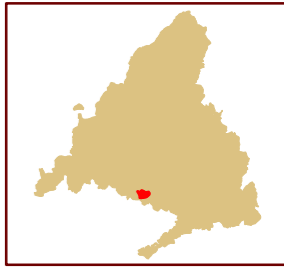

Nuevo Suelo vacante por períodos

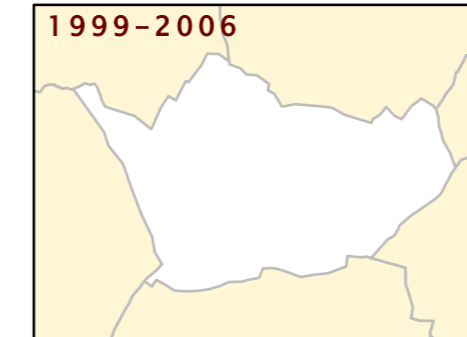

USO	NUEVO SUELO CLASIFICADO 1999-2001		NUEVO SUELO CLASIFICADO 2001-2004		NUEVO SUELO CLASIFICADO 2004-2006	
	nuevo en 2001 (m2)	% suelo nuevo 2001 si total vacante 2001	nuevo en 2004 (m2)	% suelo nuevo 2004 si total vacante 2004	nuevo en 2006 (m2)	% suelo nuevo 2006 si total vacante 2006
RESIDENCIAL	0	0,00	0	0,00	0	0,00
Nº DE VIVENDAS	0	0,00	0	0,00	0	0,00
INDUSTRIAL	0	0,00	0	0,00	0	0,00
TERCIARIO	0	0,00	0	0,00	0	0,00
EQUIPAMIENTO	0	0,00	0	0,00	0	0,00

Suelo ocupado por períodos

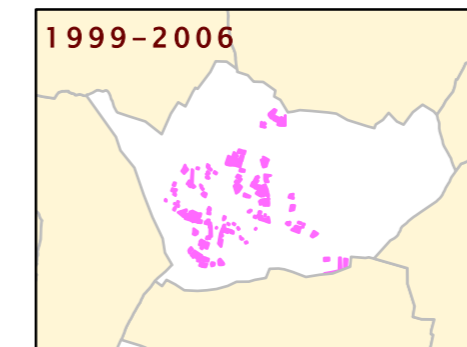

USO	SUELO OCUPADO ENTRE 1999-2001		SUELO OCUPADO ENTRE 2001-2004		SUELO OCUPADO ENTRE 2004-2006	
	ocupado en 2001 (m2)	% suelo ocupado 2001 si total vacante 1999	ocupado en 2004 (m2)	% suelo ocupado 2004 si total vacante 2001	ocupado en 2006 (m2)	% suelo ocupado 2006 si total vacante 2004
RESIDENCIAL	87.830	9,88	105.425	12,72	113.596	16,71
Nº DE VIVENDAS	95	6,56	189	12,25	218	16,78
INDUSTRIAL	71.566	16,49	24.783	6,59	54.380	16,18
TERCIARIO	4.632	100,00	0	0,00	0	0,00
EQUIPAMIENTO	44.199	29,96	4.057	5,85	7.529	11,32



Dirección General de Urbanismo y Estrategia Territorial. Área de Planificación Territorial

SUELO VACANTE 2006 POR USOS, CLASE DE SUELO Y DISPONIBILIDAD (Urbanizado o no Urbanizado)																
CLASIFICACIÓN	DISPONIBLE	USO	SUELO VACANTE (m2)	USO RESIDENCIAL			USO INDUSTRIAL			USO TERCIARIO		USO EQUIPAMIENTO		SISTEMAS GENERALES		
				Suelo (m2)	S Edificable (m2)	Proteg	Suelo (m2)	Sup Edificable (m2)	Suelo (m2)	Sup Edificable (m2)	Suelo (m2)	Sup Edificable (m2)	Interiores (m2)	Exteriores (m2)	Totales (m2)	
Suelo Urbano	SI	EQU	19.690,54	0,00	0,00	0	0	0	0,00	0,00	20.403,28	30.604,92	0,00	0,00	0,00	
Suelo Urbano	SI	IND	32.850,08	0,00	0,00	0	0	0	0,00	0,00	0,00	0,00	0,00	0,00	0,00	
Suelo Urbano	SI	RM	6.879,50	6.879,51	11.555,72	0	90	90	0,00	0,00	0,00	0,00	0,00	0,00	0,00	
Suelo Urbano	SI	RU	72.082,60	71.564,86	43.618,61	0	92	92	0,00	0,00	0,00	0,00	0,00	0,00	0,00	
Total S. Urb. Disp.			131.502,71	78.444,37	55.174,33	0	182	182	34.785,19	19.451,34	0,00	20.403,28	30.604,92	0,00	0,00	
Suelo Urbano	NO	IND	119.458,56	0,00	0,00	0	0	0	119.458,58	69.022,52	0,00	0,00	0,00	0,00	0,00	
Suelo Urbano	NO	RM	9.285,08	9.285,08	7.892,32	0	66	66	0,00	0,00	0,00	0,00	0,00	0,00	0,00	
Suelo Urbano	NO	RU	92.924,72	87.455,27	67.323,57	0	154	154	0,00	0,00	0,00	0,00	0,00	0,00	0,00	
Total S. Urb. No Disp.			221.668,36	96.740,35	75.215,88	0	220	220	119.458,58	69.022,52	0,00	0,00	0,00	0,00	0,00	
Total Suelo Urbano			353.171,07	175.184,72	130.390,21	0	402	402	154.243,77	88.473,86	0,00	20.403,28	30.604,92	0,00	0,00	
Suelo Urbanizable	SI	EQU	5.729,02	0,00	0,00	0	0	0	0,00	0,00	0,00	0,00	0,00	0,00	0,00	
Suelo Urbanizable	SI	RU	1.077,73	1.077,73	614,30	0	7	7	0,00	0,00	0,00	0,00	0,00	0,00	0,00	
Total S. Urb. Disp.			6.806,75	1.077,73	614,30	0	7	7	0,00	0,00	0,00	5.752,04	4.498,49	0,00	0,00	
Suelo Urbanizable	NO	EQU	57.332,55	0,00	0,00	0	0	0	22.655,02	12.460,26	0,00	0,00	34.635,44	30.670,49	0,00	
Suelo Urbanizable	NO	IND	98.130,29	0,00	0,00	0	0	0	106.724,70	65.153,23	0,00	0,00	0,00	0,00	0,00	
Suelo Urbanizable	NO	RU	342.799,86	386.383,56	258.917,52	4	791	795	0,00	0,00	0,00	0,00	0,00	0,00	0,00	
Total S. Urb. No Disp.			498.262,70	386.383,56	258.917,52	4	791	795	129.379,72	77.613,49	0,00	34.635,44	30.670,49	0,00	0,00	
Total Suelo Urbanizable			505.069,44	387.461,29	259.531,82	4	798	802	129.379,72	77.613,49	0,00	40.387,48	35.168,98	0,00	0,00	
Total del Municipio			858.240,51	562.646,00	389.922,03	4	1.200	1.204	283.623,50	166.087,35	0,00	60.790,76	65.773,89	0,00	0,00	

