

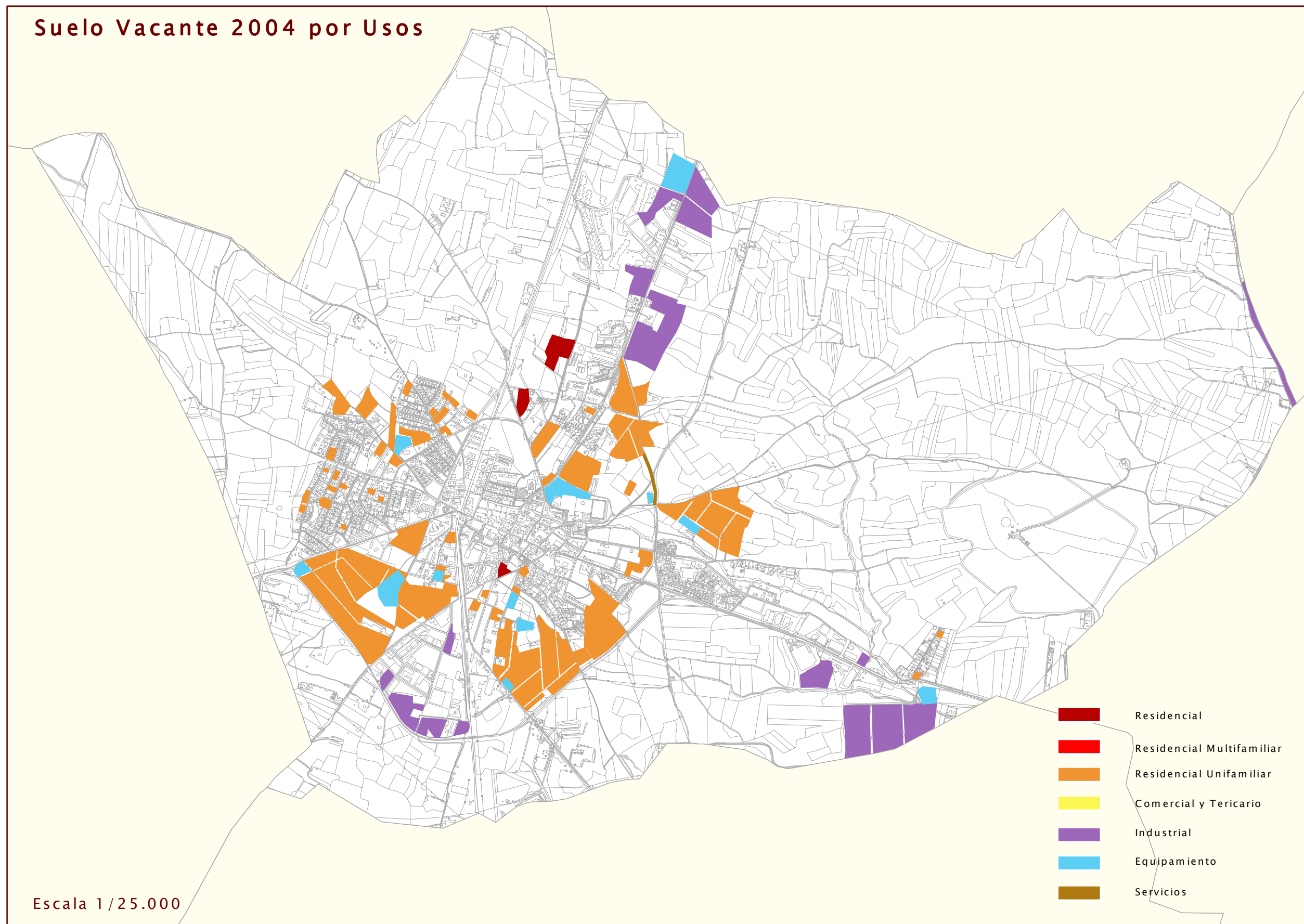

SUELO VACANTE. 2004



Suelo Vacante 2004 por Usos



Escala 1/25.000

Nuevo Suelo vacante por períodos

1999-2001

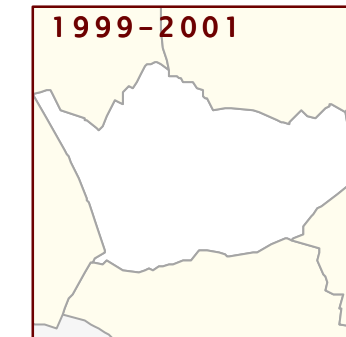

2001-2004

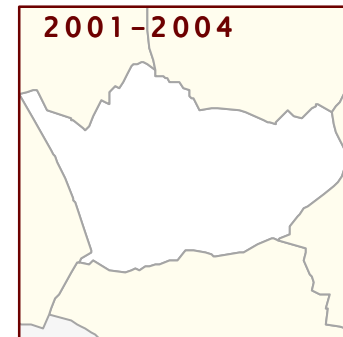

USO	NUEVO SUELO CLASIFICADO 1999-2001		NUEVO SUELO CLASIFICADO 2001-2004	
	nuevo en 2001 (m2)	% suelo nuevo 2001 s/ total vacante 2001	nuevo en 2004 (m2)	% suelo nuevo 2004 s/ total vacante 2004
RESIDENCIAL	0	0,00	0	0,00
Nº DE VIVENDAS	0	0,00	0	0,00
INDUSTRIAL	0	0,00	0	0,00
TERCIARIO	0	0,00	0	0,00
EQUIPAMIENTO	0	0,00	0	0,00

Suelo ocupado por períodos

1999-2001

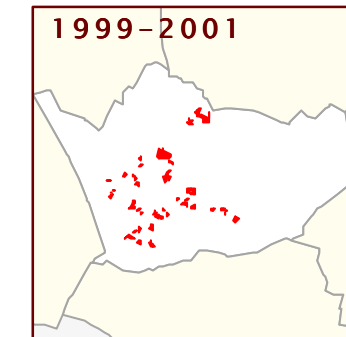

2001-2004

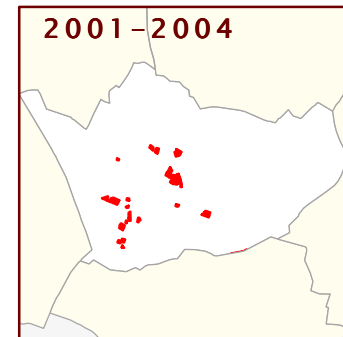

USO	SUELO OCUPADO ENTRE 1999-2001		SUELO OCUPADO ENTRE 2001-2004	
	ocupado en 2001 (m2)	% suelo ocupado 2001 s/ total vacante 1999	ocupado en 2004 (m2)	% suelo ocupado 2004 s/ total vacante 2001
RESIDENCIAL	87.830	9,88	105.425	12,72
Nº DE VIVENDAS	95	6,56	189	12,25
INDUSTRIAL	71.566	16,49	24.783	6,59
TERCIARIO	4.632	100,00	0	0,00
EQUIPAMIENTO	44.199	29,96	4.057	5,85

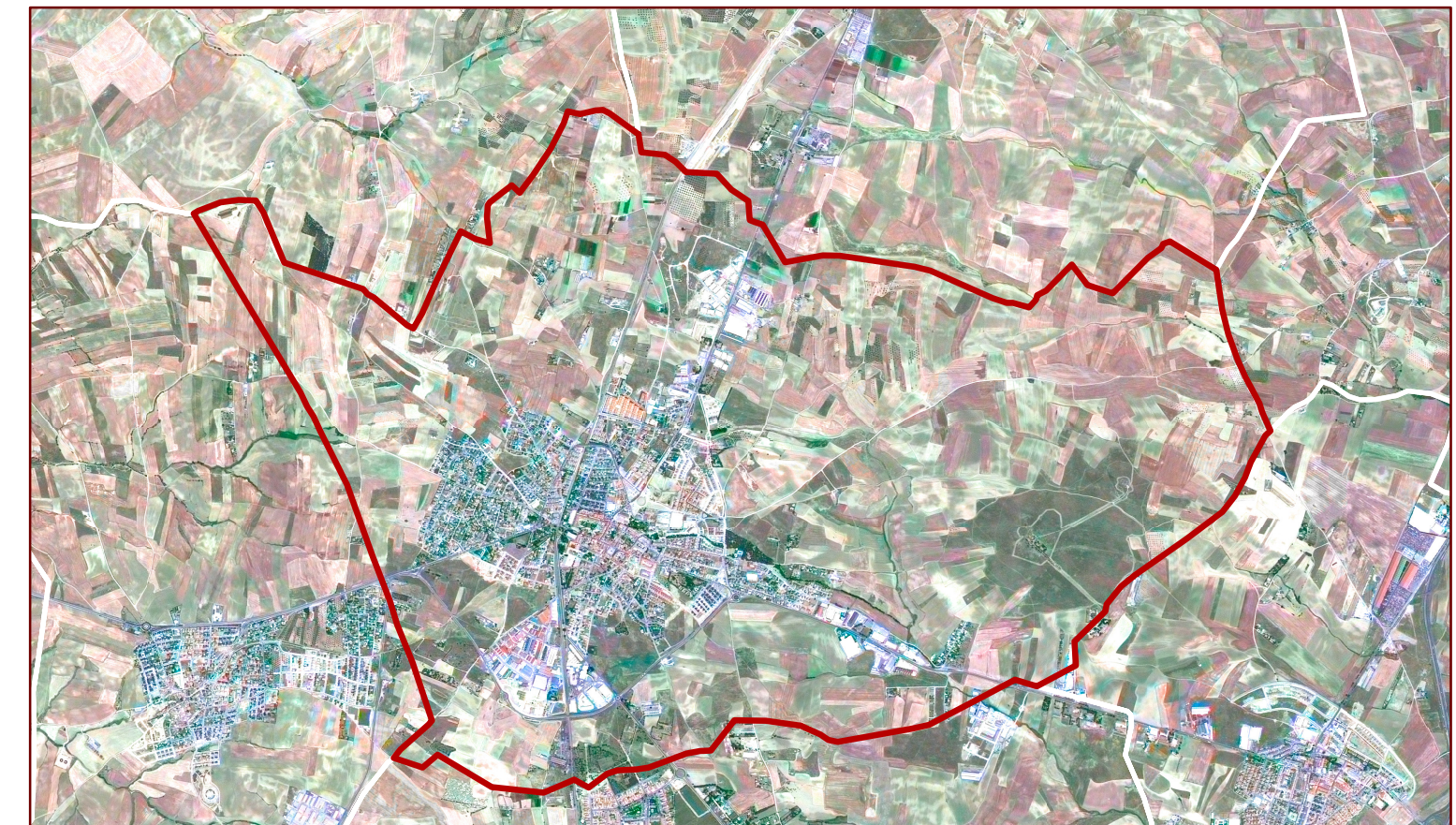

SUELO VACANTE POR USOS, CLASE DE SUELO Y DISPONIBILIDAD (Urbanizado o no Urbanizado)

SUELO VACANTE (m2)	USO RESIDENCIAL				USO INDUSTRIAL	USO TERCIARIO	USO EQUIPAMIENTO		SISTEMAS GENERALES			
	Suelo (m2)	S Edificable (m2)	Proteg	Libres			Suelo (m2)	Sup Edificable (m2)	Suelo (m2)	Sup Edificable (m2)	Interiores (m2)	Exteriores (m2)
32.725,71	0,00	0,00	0	0	39.036,37	22.094,52	0,00	0,00	0,00	0,00	0,00	0,00
6.492,62	6.492,65	3.895,59	0	7	0,00	0,00	0,00	0,00	0,00	0,00	0,00	0,00
39.218,33	6.492,65	3.895,59	0	7	39.036,37	22.094,52	0,00	0,00	0,00	0,00	0,00	0,00
26.186,06	0,00	0,00	0	0	0,00	0,00	0,00	0,00	26.198,39	39.297,59	0,00	0,00
151.195,17	0,00	0,00	0	0	151.195,21	86.477,67	0,00	0,00	0,00	0,00	0,00	0,00
26.287,84	26.287,84	29.616,32	0	220	0,00	0,00	0,00	0,00	0,00	0,00	0,00	0,00
245.306,62	254.109,22	171.219,64	0	288	0,00	0,00	0,00	0,00	0,00	0,00	0,00	0,00
448.975,68	280.397,06	200.835,96	0	508	151.195,21	86.477,67	0,00	0,00	26.198,39	39.297,59	0,00	0,00
488.194,01	286.889,71	204.731,55	0	515	190.231,58	108.572,19	0,00	0,00	26.198,39	39.297,59	0,00	0,00
1.229,48	0,00	0,00	0	0	0,00	0,00	0,00	0,00	1.253,55	0,00	0,00	0,00
2.524,16	2.524,16	1.438,77	0	16	0,00	0,00	0,00	0,00	0,00	0,00	0,00	0,00
3.004,74	0,00	0,00	0	0	0,00	0,00	0,00	0,00	3.058,52	0,00	0,00	2.967,63
6.758,39	2.524,16	1.438,77	0	16	0,00	0,00	0,00	0,00	4.312,07	0,00	0,00	2.967,63
61.735,63	0,00	0,00	0	0	22.655,02	12.460,26	0,00	0,00	39.037,51	39.038,51	0,00	0,00
118.637,06	0,00	0,00	0	0	129.455,10	79.246,07	0,00	0,00	0,00	0,00	0,00	0,00
399.525,23	457.701,21	304.075,14	0	889	0,00	0,00	0,00	0,00	0,00	0,00	0,00	0,00
579.897,92	457.701,21	304.075,14	0	889	152.110,12	91.706,33	0,00	0,00	39.037,51	39.038,51	0,00	0,00
586.656,31	460.225,37	305.513,91	0	905	152.110,12	91.706,33	0,00	0,00	43.349,58	39.038,51	0,00	0,00
1.074.850,32	747.115,08	510.245,46	0	1.420	342.341,70	200.278,52	0,00	0,00	69.547,97	78.336,10	0,00	0,00

Clasificación 2002. Planeamiento de desarrollo 2004

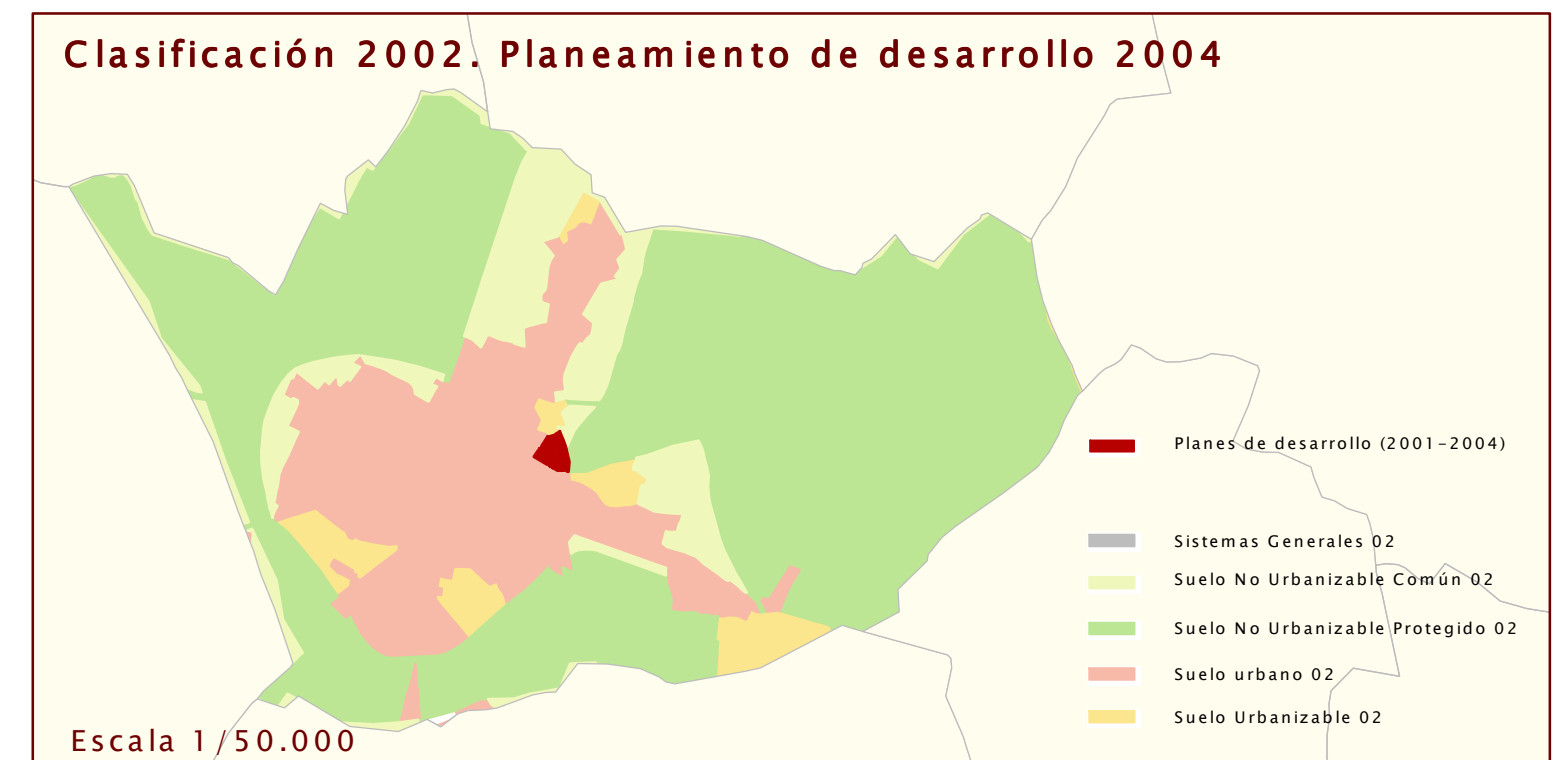

Escala 1/50.000