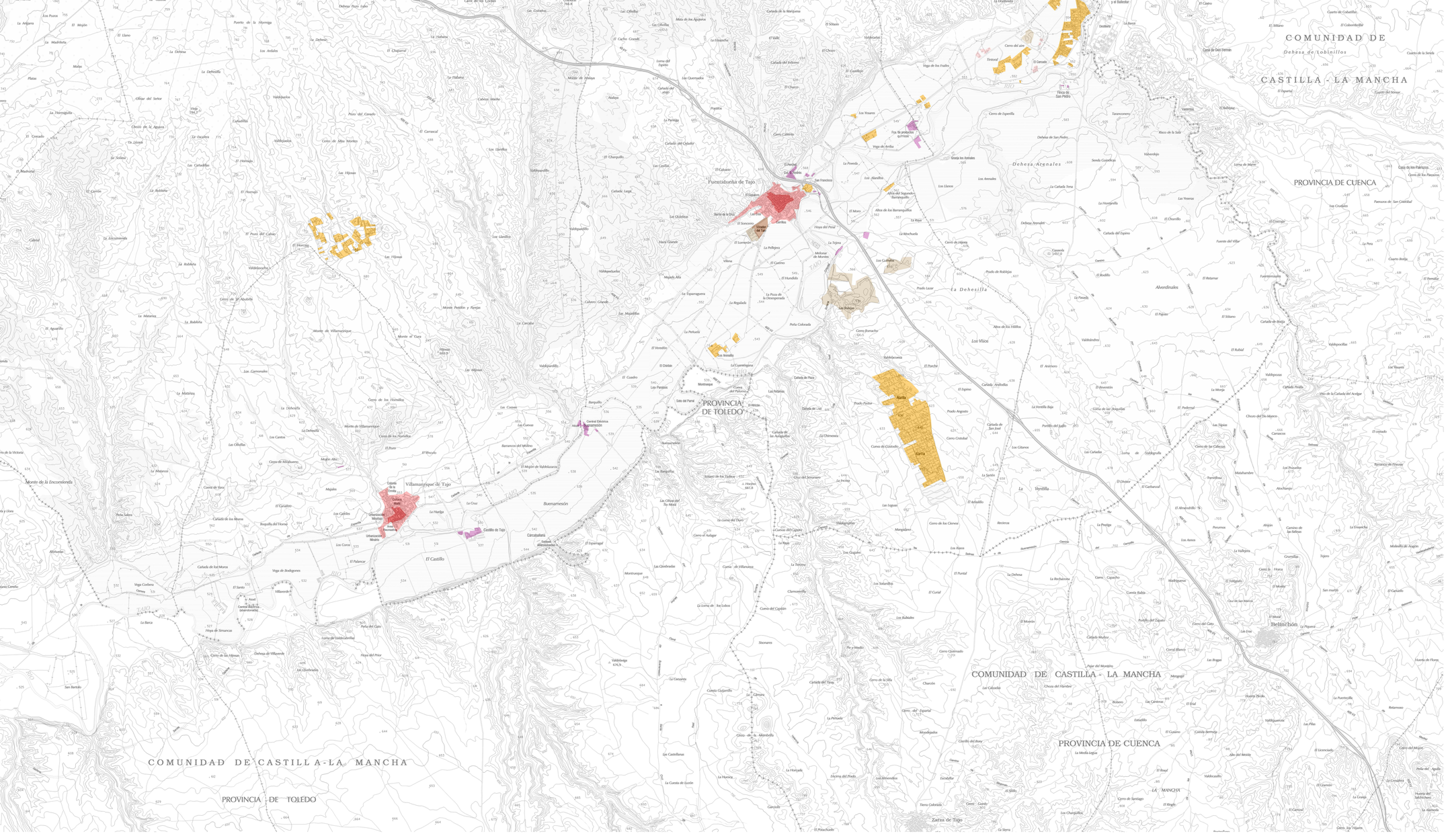
COMUNIDAD DE
CASTILLA - LA MANCHA
PROVINCIA DE CUENCA
PROVINCIA DE TOLEDO
COMUNIDAD DE CASTILLA - LA MANCHA
PROVINCIA DE CUENCA
COMUNIDAD DE CASTILLA-LA MANCHA
PROVINCIA DE TOLEDO
Dehesa Arenales
La Dehesilla
Los Visos
Alverdinales
La Vereilla
Fuentidueña de Tajo
Villamanrique de Tajo
Buenamesón
El Castillo
Belinchón
Zarza de Tajo
Monte de la Encomienda