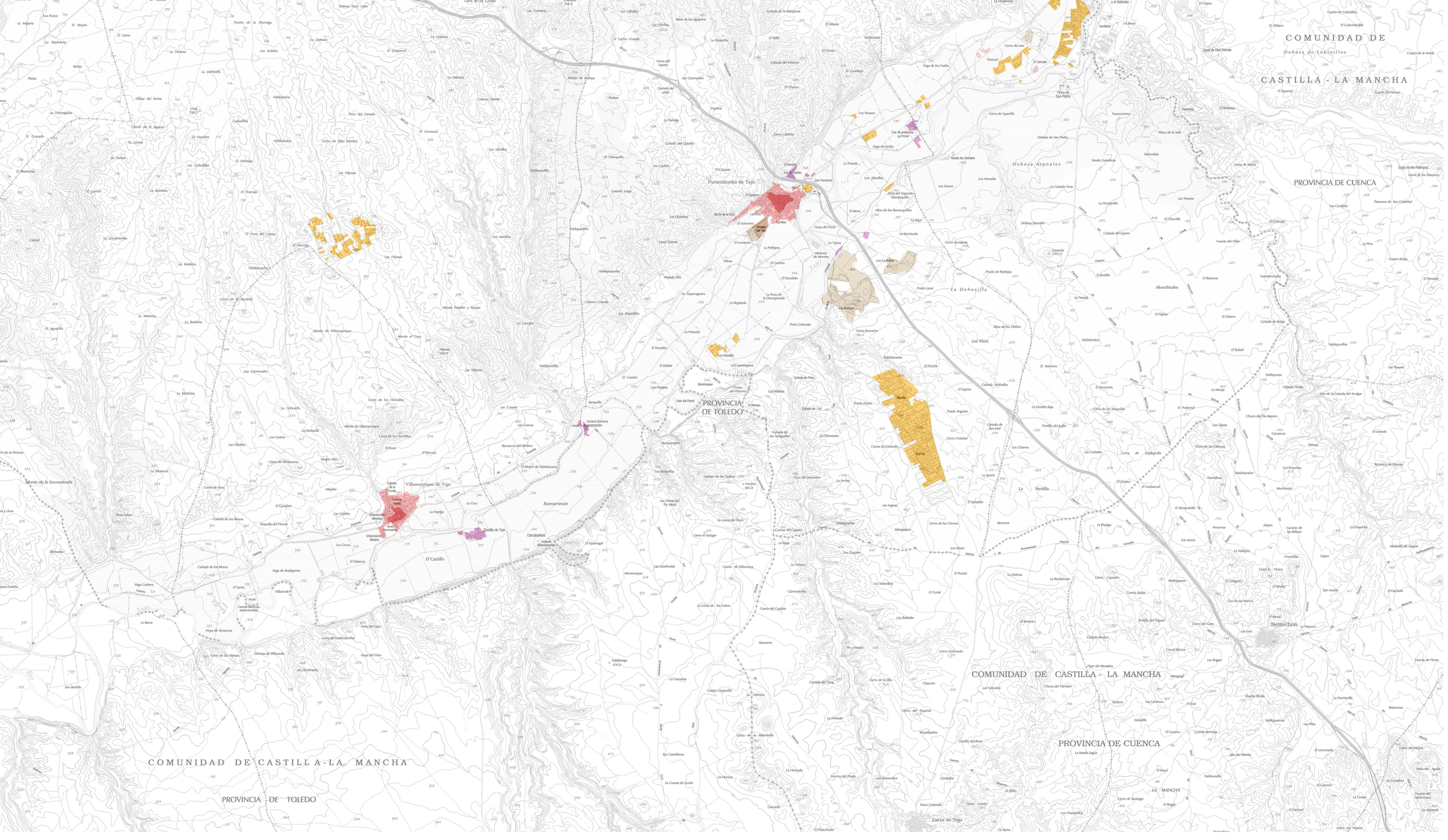
COMUNIDAD DE
CASTILLA - LA MANCHA
PROVINCIA DE CUENCA
Dehesa de Lobinillos
Dehesa Arenales
Fuentidueña de Tajo
La Dehesilla
Alverdinales
Los Visos
PROVINCIA DE TOLEDO
Aurita
Varita
La Vertilla
Villamanrique de Tajo
Buenamesón
El Castillo
Belinchón
COMUNIDAD DE CASTILLA - LA MANCHA
PROVINCIA DE CUENCA
COMUNIDAD DE CASTILLA-LA MANCHA
PROVINCIA DE TOLEDO
Zarza de Tajo