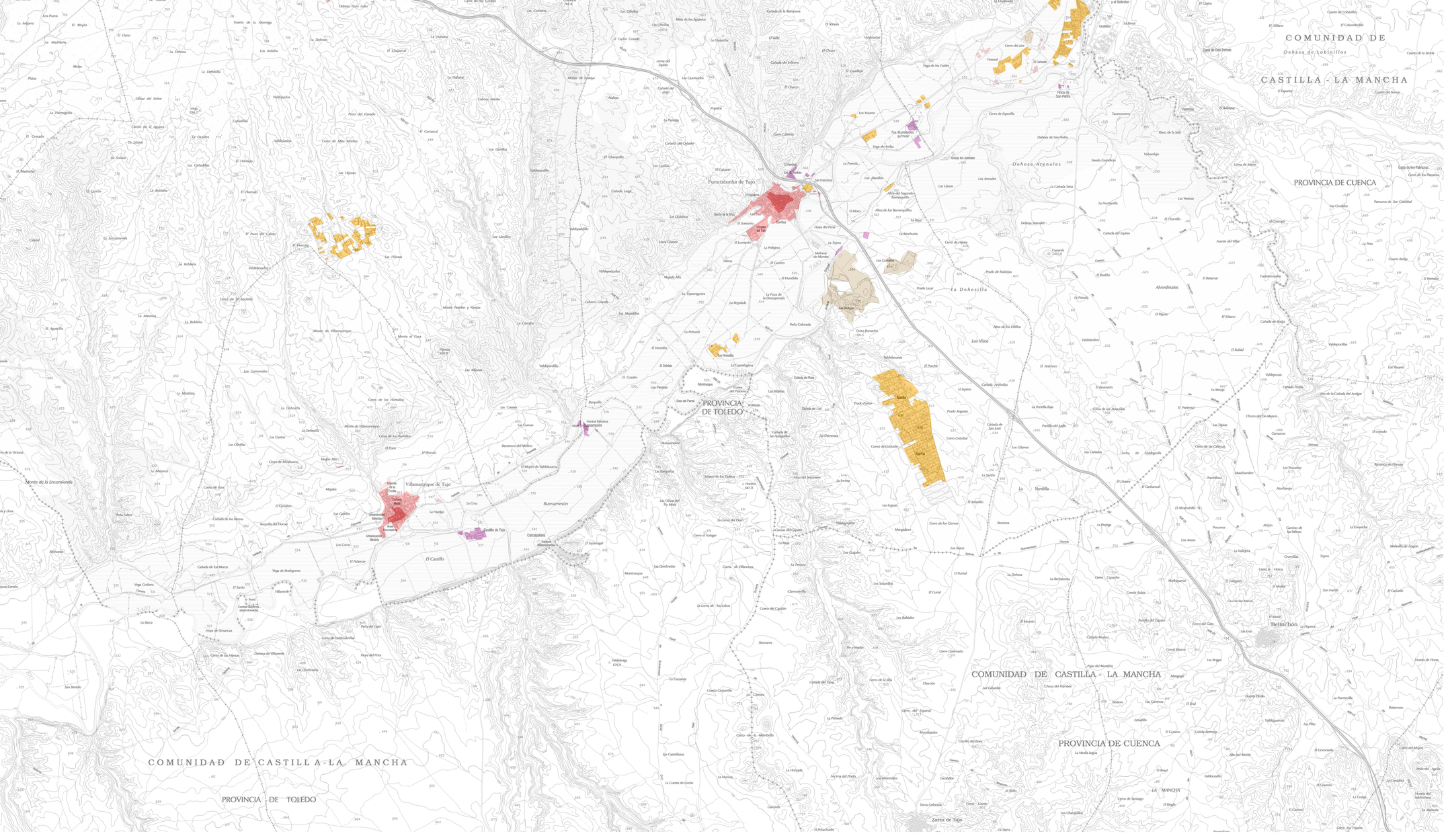
COMUNIDAD DE
CASTILLA - LA MANCHA
PROVINCIA DE CUENCA
Dehesa Arenales
Puentiduerna de Tajo
La Dehesilla
Los Visos
Alverdinales
PROVINCIA DE TOLEDO
Villamanrique de Tajo
Buenamesón
El Castillo
La Vereilla
Belinchón
COMUNIDAD DE CASTILLA - LA MANCHA
PROVINCIA DE CUENCA
COMUNIDAD DE CASTILLA-LA MANCHA
PROVINCIA DE TOLEDO
Zarza de Tajo