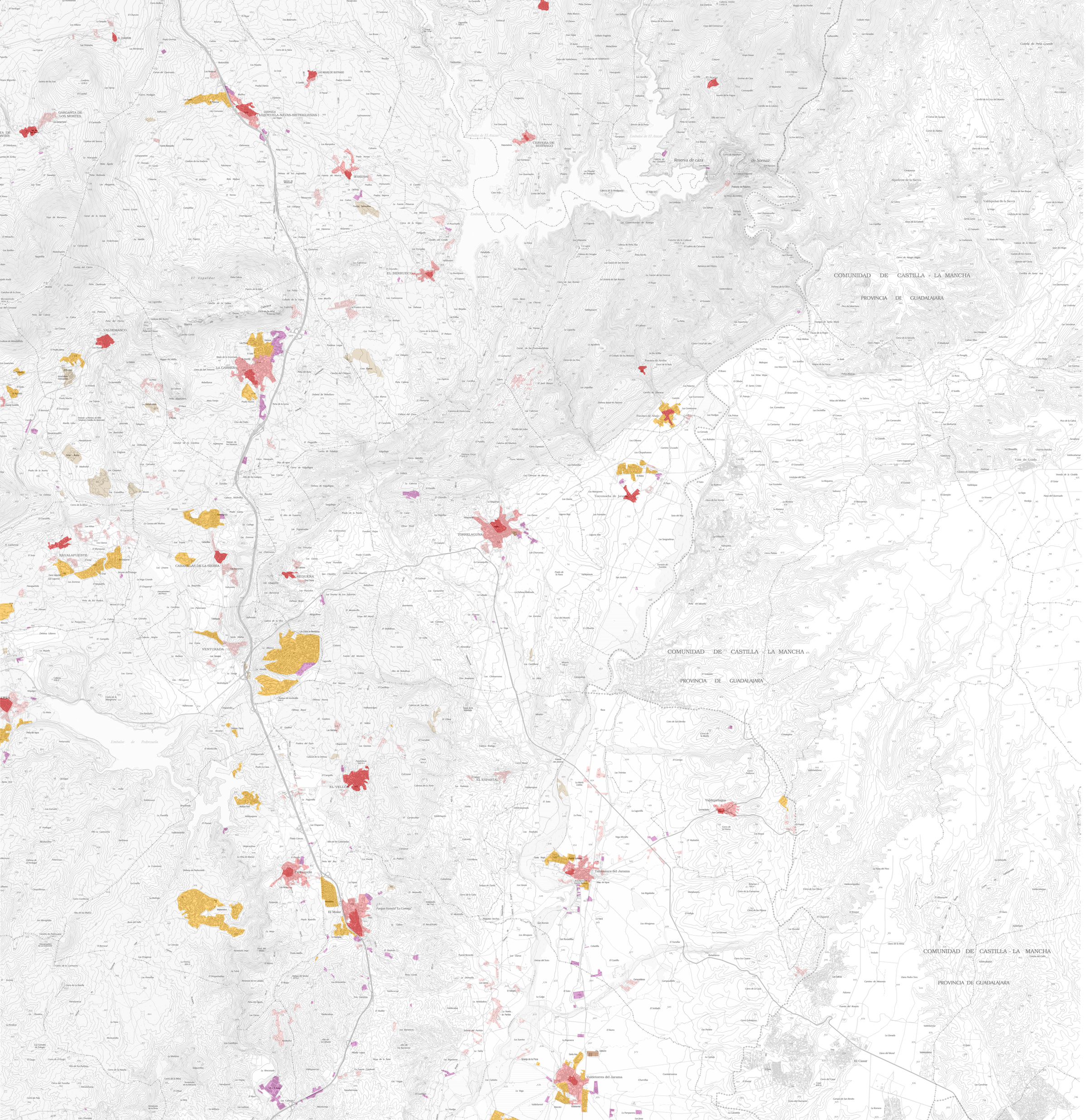
COMUNIDAD DE CASTILLA - LA MANCHA
PROVINCIA DE GUADALAJARA
COMUNIDAD DE CASTILLA - LA MANCHA
PROVINCIA DE GUADALAJARA
COMUNIDAD DE CASTILLA - LA MANCHA
PROVINCIA DE GUADALAJARA
GARGANTA DE LOS MONTES
LOZOYUELA (LOZOYUELA-NAVAS-SIETEIGLESIAS)
LAS NAVAS DE BUITRAGO
SIETEIGLESIAS
CERVERA DE BUITRAGO
Embalse de El Atazar
Reserva de caza de Sonsaz
Alpedrete de la Sierra
Valdepeñas de la Sierra
EL BERRUECO
VALDEMANCO
LA CABRERA
El Espaldar
Patones de Abajo
Patones de Arriba
Torremocha de Jarama
Lozoya
TORRELAGUNA
NAVALAFUENTE
CABANILLAS DE LA SIERRA
REDUEÑA
VENTURADA
Embalse de Pedrezuela
EL VELLÓN
EL ESPARTAL
Valdepolagos
Pedrezuela
El Molar
Parque Forestal "La Cortina"
Talamanca del Jarama
Valdetorres del Jarama
El Casar
Cuenca de Peña Grande