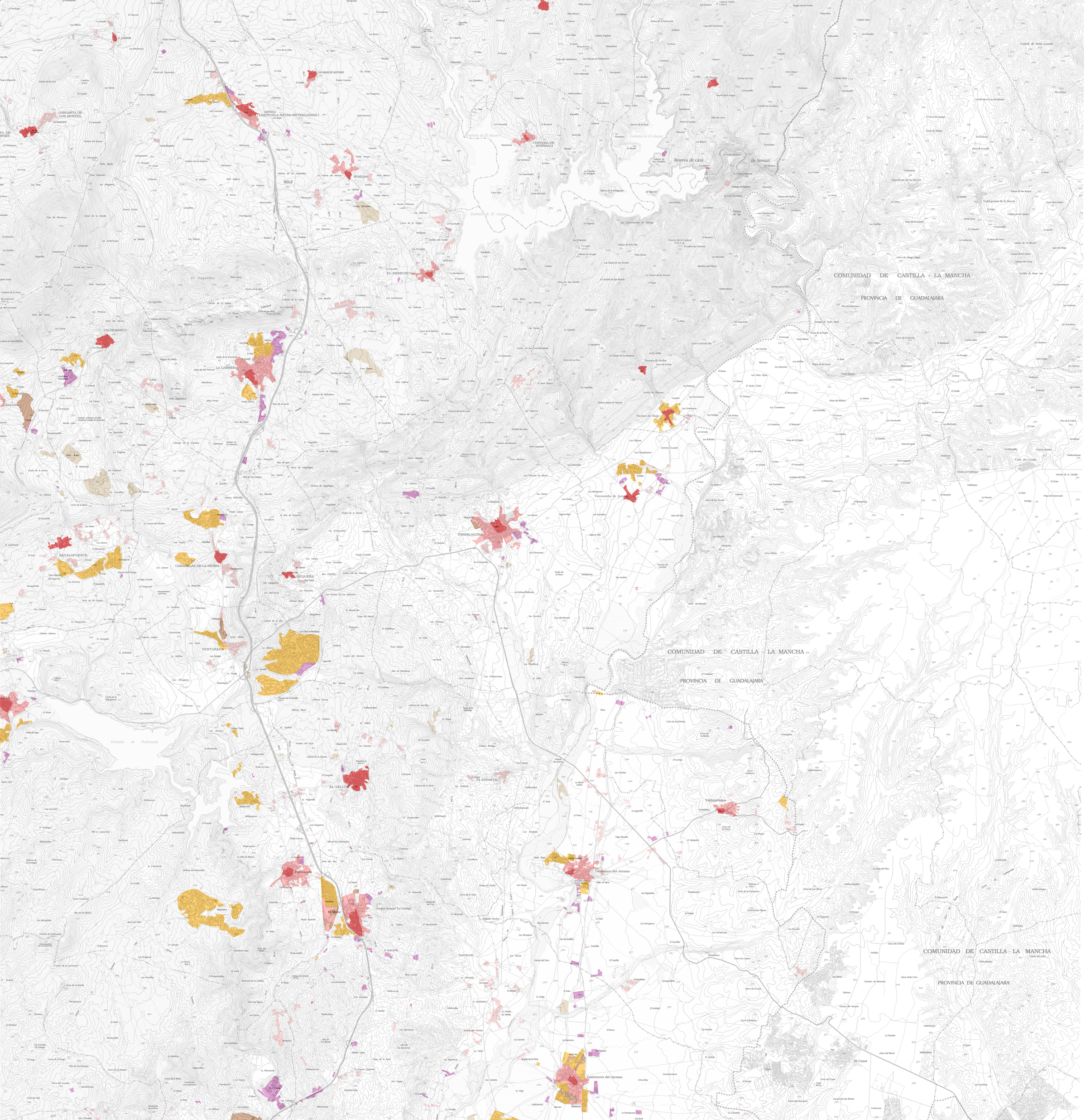
COMUNIDAD DE CASTILLA - LA MANCHA
PROVINCIA DE GUADALAJARA
COMUNIDAD DE CASTILLA - LA MANCHA
PROVINCIA DE GUADALAJARA
COMUNIDAD DE CASTILLA - LA MANCHA
PROVINCIA DE GUADALAJARA
Reserva de caza de Sorsaz
Embalse de El Atazar
Embalse de Pedrezuela
GARGANTA DE LOS MONTES
LOZOYUELA (LOZOYUELA-NAVAS-SIETEIGLESIAS)
LAS NAVAS DE BUITRAGO
SIETEIGLESIAS
CERVERA DE BUITRAGO
EL BERRUECO
VALDEMANCO
LA CABRERA
NAVALAFUENTE
CABANILLAS DE LA SIERRA
REDUEÑA
VENTURADA
TORRELAGUNA
Torremocha de Jarama
Patones de Abajo
Patones de Arriba
Lozoya
Alpedrete de la Sierra
Valdepeñas de la Sierra
EL ESPARTAL
EL VELLÓN
Pedrezuela
El Molar
Parque Forestal "La Coronilla"
Talamanca del Jarama
Valdetorres del Jarama
Valdepolagos
El Casar
Caja de Loeda
Loeda
Cuenca de Peña Grande