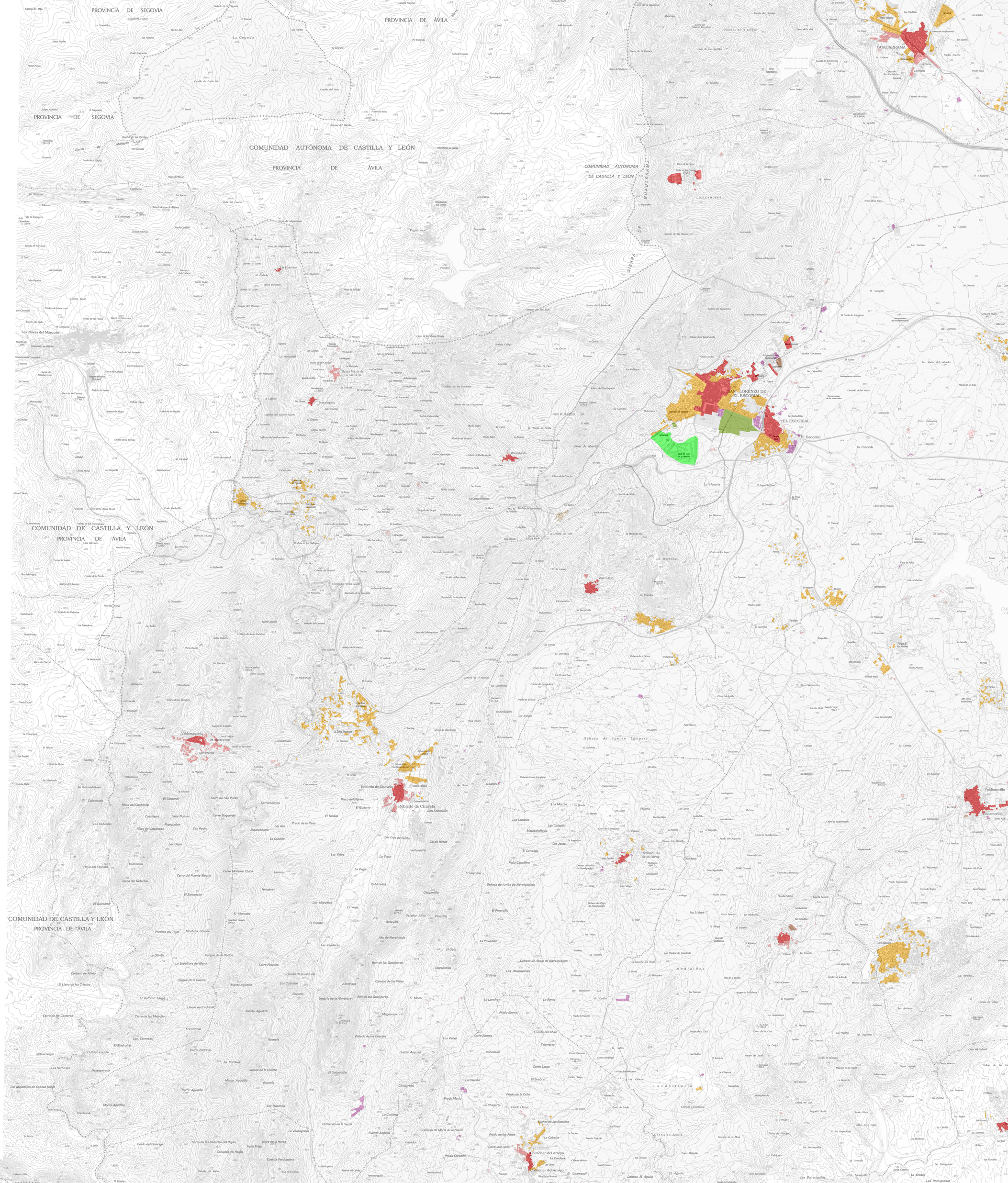
PROVINCIA DE SEGOVIA
PROVINCIA DE ÁVILA
COMUNIDAD AUTÓNOMA DE CASTILLA Y LEÓN
SIERRA DE GUADARRAMA
GUADARRAMA
SAN LORENZO DE EL ESCORIAL
EL ESCORIAL
Las Navas del Marqués
Santa María de La Alameda
Navalagamella
Robledo de Chavela
Valdemorillo
Zarzalejo
Colmenar del Arroyo
Dehesa de Fuente Lámpara
Medialdea
La Constancia
Dehesa del Águila
Las Machotas
Pelayos de la Presa
Cuelgamuros