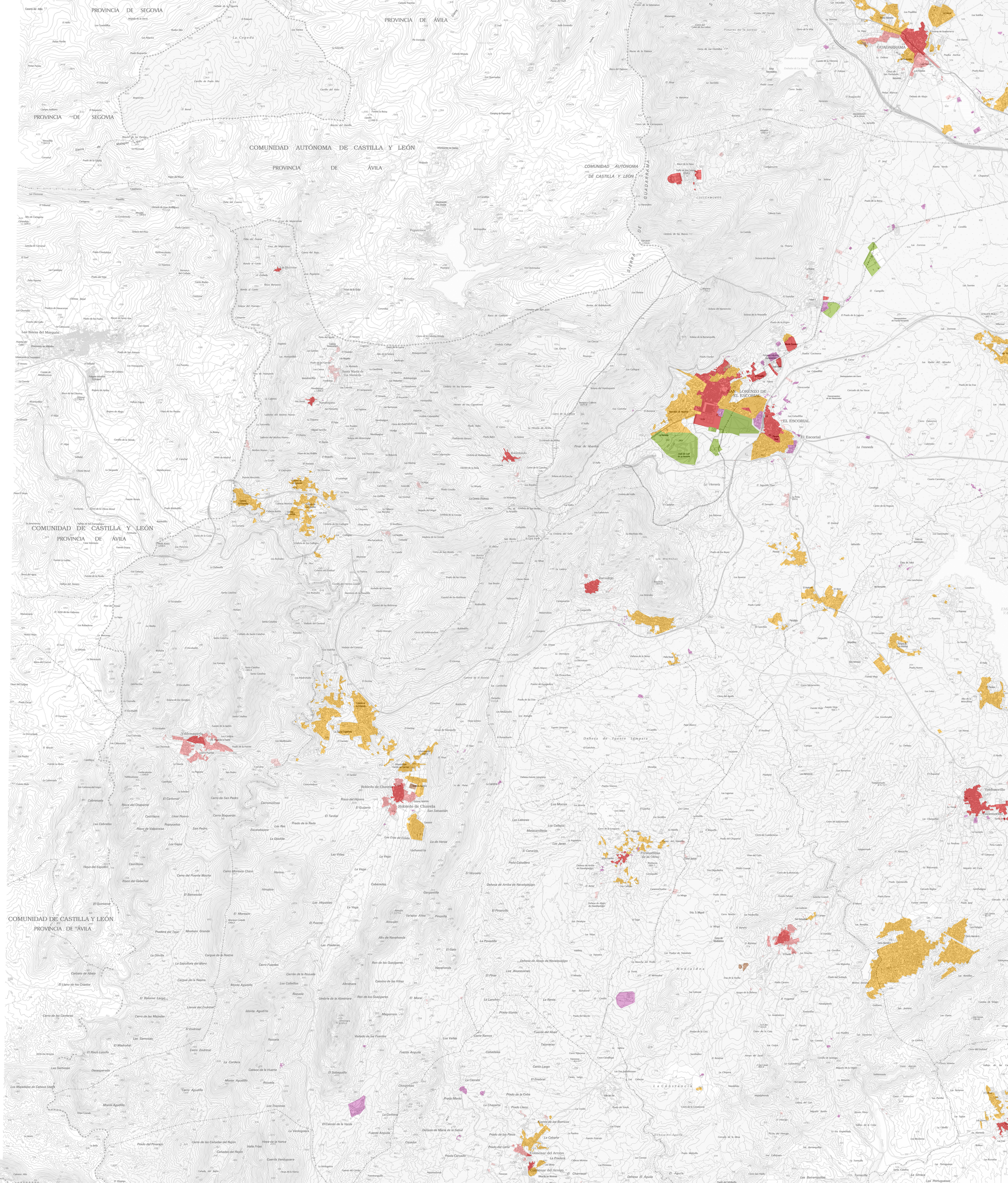
PROVINCIA DE SEGOVIA
PROVINCIA DE ÁVILA
COMUNIDAD AUTÓNOMA DE CASTILLA Y LEÓN
PROVINCIA DE ÁVILA
COMUNIDAD AUTÓNOMA DE CASTILLA Y LEÓN
SIERRA DE GUADARRAMA
GUADARRAMA
CUELGAMUROS
Las Navas del Marqués
Santa María de La Alameda
SAN LORENZO DE EL ESCORIAL
EL ESCORIAL
El Escorial
La Fresneda
La Herrería
Zarzalejo
Robledo de Chavela
Valdemorillo
Fresnedillas de la Oliva
Colmenar del Arroyo
Dehesa de Fuente Lámpara
Medialdea
La Constancia
COMUNIDAD DE CASTILLA Y LEÓN
PROVINCIA DE ÁVILA
COMUNIDAD DE CASTILLA Y LEÓN
PROVINCIA DE ÁVILA
COMUNIDAD AUTÓNOMA DE CASTILLA Y LEÓN
PROVINCIA DE ÁVILA