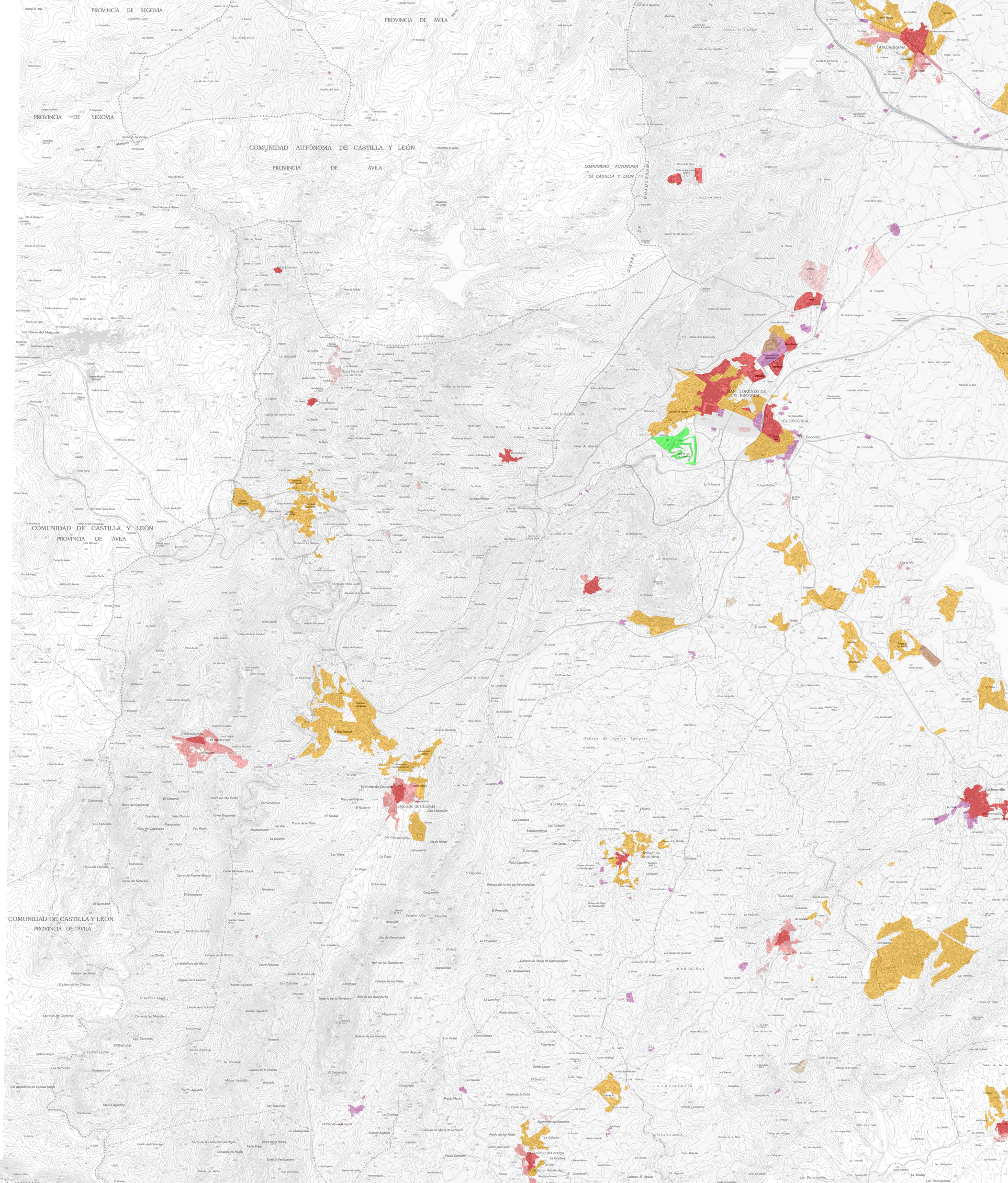
PROVINCIA DE SEGOVIA
PROVINCIA DE ÁVILA
COMUNIDAD AUTÓNOMA DE CASTILLA Y LEÓN
PROVINCIA DE ÁVILA
COMUNIDAD AUTÓNOMA DE CASTILLA Y LEÓN
PROVINCIA DE ÁVILA
SIERRA DE GUADARRAMA
GUADARRAMA
CUELGAMUROS
SAN LORENZO DE EL ESCORIAL
EL ESCORIAL
Las Navas del Marqués
Santa María de La Alameda
Navalagamella
Zarzalejo
Robledo de Chavela
Valdemorillo
Colmenar del Arroyo
Brunete
Villanueva de la Cañada
Villanueva del Pardillo
Pozuelo de Alarcón
Las Rozas de Madrid
Majadahonda
Pozuelo de Alarcón
Aravaca
Boadilla del Monte
Madrid
Dehesa de Fuente Lámpara
Medialdea
La Constancia
Dehesa del Águila
Dehesa El Águila
COMUNIDAD DE CASTILLA Y LEÓN
PROVINCIA DE ÁVILA
COMUNIDAD AUTÓNOMA DE CASTILLA Y LEÓN
PROVINCIA DE ÁVILA