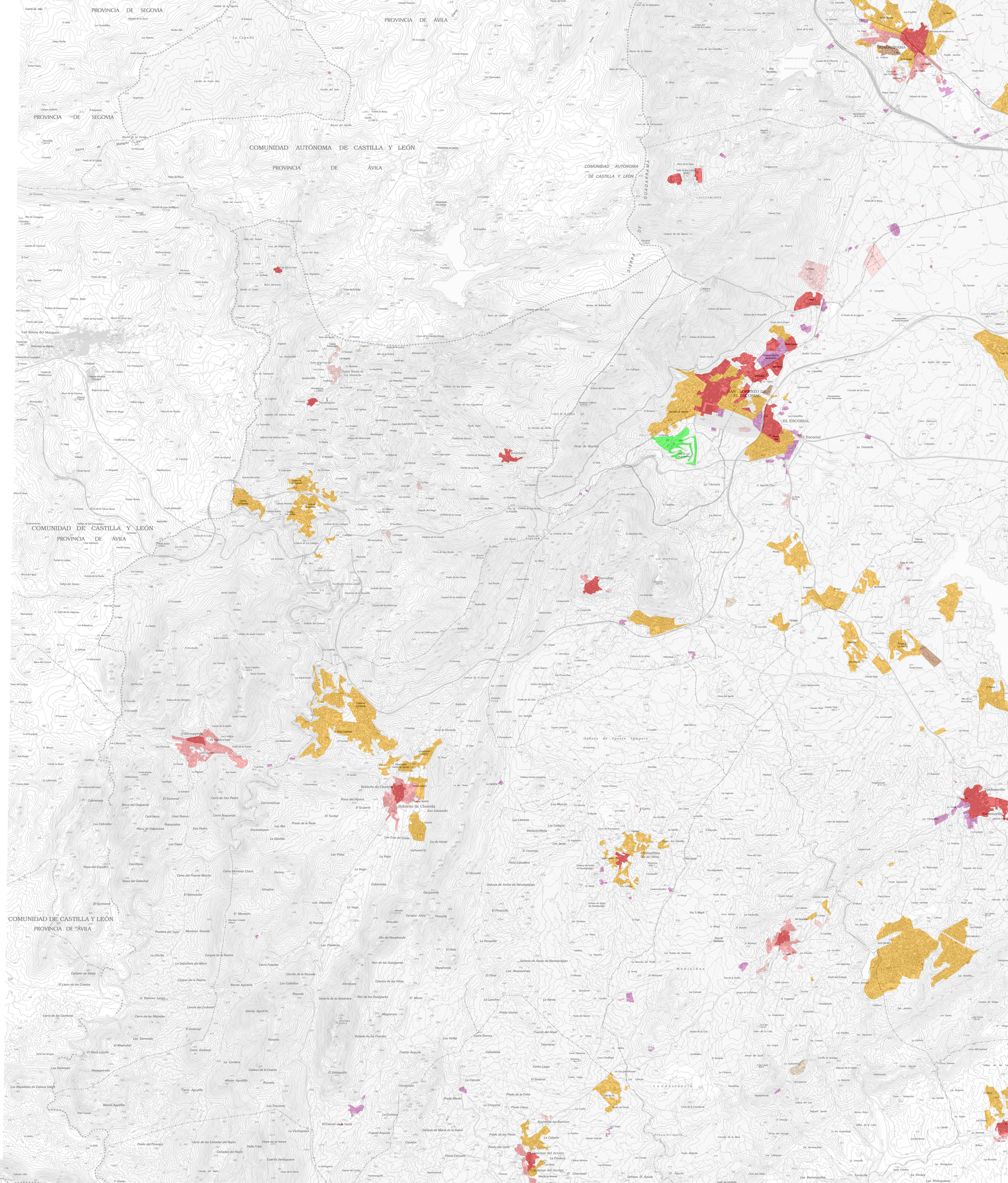
PROVINCIA DE SEGOVIA
PROVINCIA DE ÁVILA
COMUNIDAD AUTÓNOMA DE CASTILLA Y LEÓN
PROVINCIA DE ÁVILA
COMUNIDAD AUTÓNOMA DE CASTILLA Y LEÓN
SIERRA DE GUADARRAMA
GUADARRAMA
SAN LORENZO DE EL ESCORIAL
EL ESCORIAL
Las Navas del Marqués
Santa María de La Alameda
Navalagamella
Robledo de Chavela
Robledo de Chavela
San Sebastián
Valdemorillo
Zarzalejo
Colmenar del Arroyo
Colmenar del Arroyo
Dehesa de Fuente Lámpara
Medialdea
La Constancia
COMUNIDAD DE CASTILLA Y LEÓN
PROVINCIA DE ÁVILA
COMUNIDAD DE CASTILLA Y LEÓN
PROVINCIA DE ÁVILA
COMUNIDAD AUTÓNOMA DE CASTILLA Y LEÓN
PROVINCIA DE ÁVILA