

Suelo Vacante 2004 por Usos

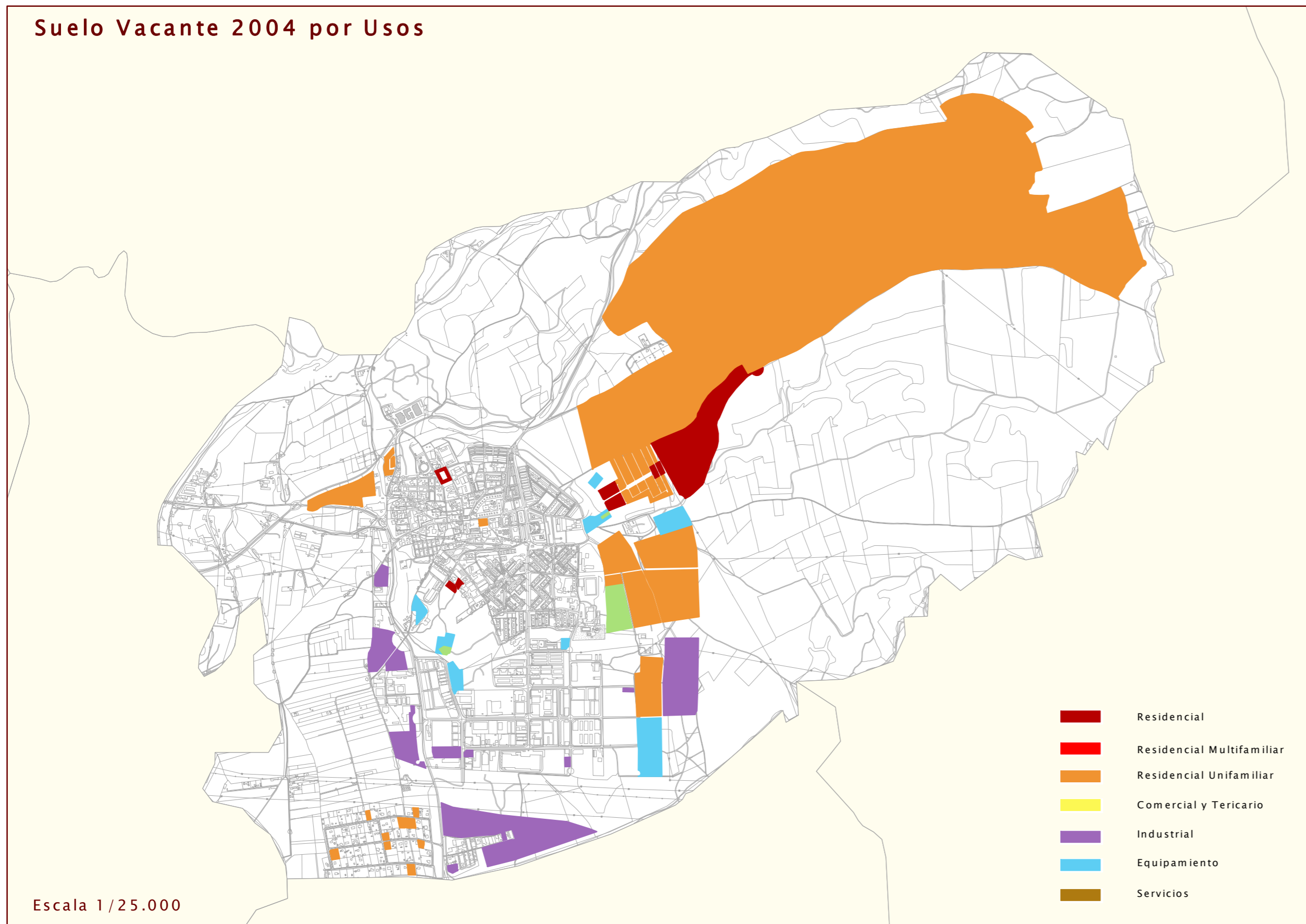

Nuevo Suelo vacante por periodos

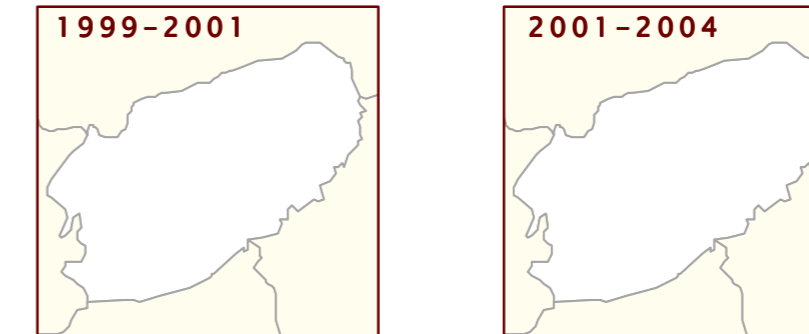

USO	NUEVO SUELO CLASIFICADO 1999-2001		NUEVO SUELO CLASIFICADO 2001-2004	
	nuevo en 2001 (m2)	% suelo nuevo 2001 s/ total vacante 2001	nuevo en 2004 (m2)	% suelo nuevo 2004 s/ total vacante 2004
RESIDENCIAL	0	0,00	0	0,00
Nº DE VIVENDAS	0	0,00	0	0,00
INDUSTRIAL	0	0,00	0	0,00
TERCIARIO	0	0,00	0	0,00
EQUIPAMIENTO	0	0,00	0	0,00

Suelo ocupado por periodos

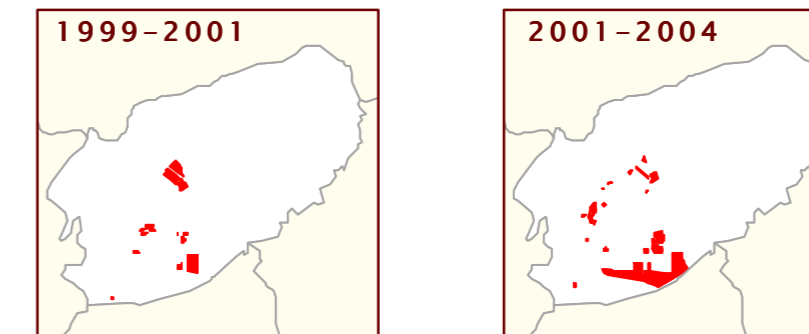

USO	SUELO OCUPADO ENTRE 1999-2001		SUELO OCUPADO ENTRE 2001-2004	
	ocupado en 2001 (m2)	% suelo ocupado 2001 s/ total vacante 1999	ocupado en 2004 (m2)	% suelo ocupado 2004 s/ total vacante 2001
RESIDENCIAL	94.761	2,70	51.376	1,51
Nº DE VIVENDAS	471	20,88	352	19,71
INDUSTRIAL	79.924	9,22	369.223	46,91
TERCIARIO	0	0,00	2.070	100,00
EQUIPAMIENTO	0	0,00	15.129	12,97

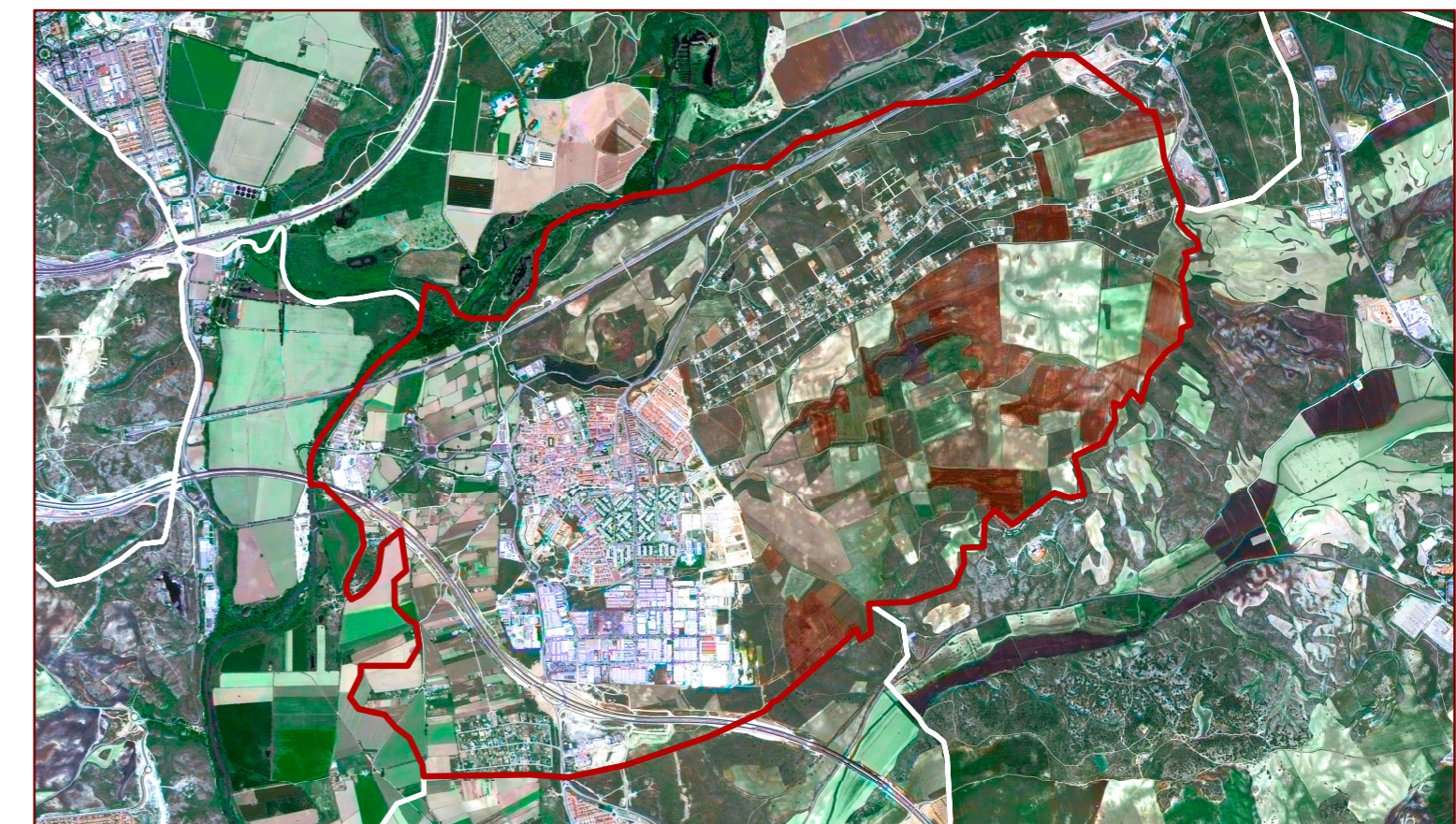

SUELO VACANTE POR USOS, CLASE DE SUELO Y DISPONIBILIDAD (Urbanizado o no Urbanizado)

CLASIFICACIÓN	DISPONIBLE	USO	SUELO VACANTE (m2)	USO RESIDENCIAL				USO INDUSTRIAL		USO TERCIARIO		USO EQUIPAMIENTO		SISTEMAS GENERALES			
				Suelo (m2)	S Edificable (m2)	Proteg	Libres	TOTAL	Suelo (m2)	Sup Edificable (m2)	Suelo (m2)	Sup Edificable (m2)	Suelo (m2)	Sup Edificable (m2)	Interiores (m2)	Exteriores (m2)	TOTAL (m2)
Suelo Urbano	SI	DEP	2.204,27	0,00	0,00	0	0	0	0,00	0,00	0,00	2.204,27	0,00	0,00	0,00	0,00	0,00
Suelo Urbano	SI	EGU	20.069,22	0,00	0,00	0	0	0	0,00	0,00	0,00	20.069,22	0,00	0,00	0,00	0,00	0,00
Suelo Urbano	SI	IND	90.197,95	0,00	0,00	0	0	0	90.197,95	113.845,11	0,00	0,00	0,00	0,00	0,00	0,00	0,00
Suelo Urbano	SI	RM	6.644,25	6.644,25	12.628,16	0	138	138	0,00	0,00	0,00	0,00	0,00	0,00	0,00	0,00	0,00
Suelo Urbano	SI	RU	18.970,27	18.970,27	4.545,42	0	23	23	0,00	0,00	0,00	0,00	0,00	0,00	0,00	0,00	0,00
Total S. Urb. Disp.			138.085,95	25.614,55	17.173,58	0	161	161	90.197,95	113.845,11	0,00	0,00	22.273,49	0,00	0,00	0,00	0,00
Suelo Urbano	ND	EGU	7.264,30	0,00	0,00	0	0	0	0,00	0,00	0,00	7.264,30	0,00	0,00	0,00	0,00	0,00
Suelo Urbano	ND	RM	144.449,90	145.190,06	174.228,07	0	1.742	1.742	0,00	0,00	0,00	0,00	0,00	0,00	0,00	0,00	0,00
Suelo Urbano	ND	RU	2.866.749,02	2.867.897,72	4.903,52	0	33	33	0,00	0,00	0,00	0,00	0,00	0,00	0,00	0,00	0,00
Total S. Urb. No Disp.			3.018.463,22	3.013.087,78	179.131,53	0	1.775	1.775	0,00	0,00	0,00	7.264,30	0,00	0,00	0,00	0,00	0,00
Total Suelo Urbano			3.156.549,17	3.038.702,33	196.305,18	0	1.936	1.936	90.197,95	113.845,11	0,00	0,00	29.537,79	0,00	0,00	0,00	0,00
Suelo Urbanizable	SI	DEP	606,11	0,00	0,00	0	0	0	0,00	0,00	0,00	606,11	0,00	0,00	0,00	0,00	0,00
Suelo Urbanizable	SI	EGU	12.615,08	0,00	0,00	0	0	0	0,00	0,00	0,00	12.615,08	0,00	0,00	0,00	0,00	0,00
Total S. Urb. Disp.			13.221,18	0,00	0,00	0	0	0	0,00	0,00	0,00	13.221,20	0,00	0,00	0,00	0,00	0,00
Suelo Urbanizable	ND	DEP	32.023,31	0,00	0,00	0	0	0	0,00	0,00	0,00	32.023,31	0,00	0,00	0,00	0,00	0,00
Suelo Urbanizable	ND	EGU	67.063,36	0,00	0,00	0	0	0	0,00	0,00	0,00	67.063,36	0,00	0,00	0,00	0,00	0,00
Suelo Urbanizable	ND	IND	232.996,79	0,00	0,00	0	0	0	232.996,79	180.779,20	0,00	0,00	0,00	0,00	0,00	0,00	0,00
Suelo Urbanizable	ND	RM	16.777,94	16.137,07	21.413,58	156	78	234	0,00	0,00	0,00	0,00	0,00	0,00	0,00	0,00	0,00
Suelo Urbanizable	ND	RU	327.549,72	278.408,27	134.938,60	0	1.141	1.141	0,00	0,00	0,00	0,00	0,00	0,00	0,00	0,00	0,00
Total S. Urb. No Disp.			676.411,11	294.545,34	156.352,18	156	1.219	1.375	232.996,79	180.779,20	0,00	0,00	99.086,67	0,00	0,00	0,00	0,00
Total Suelo Urbanizable			689.632,30	294.545,34	156.352,18	156	1.219	1.375	232.996,79	180.779,20	0,00	0,00	112.307,87	0,00	0,00	0,00	0,00
Total del Municipio			3.846.181,47	3.333.247,67	352.657,35	156	3.155	3.311	323.194,77	294.624,30	0,00	0,00	141.845,66	0,00	0,00	0,00	0,00

Clasificación 2002. Planeamiento de desarrollo 2004

