

Suelo Vacante 2006 por Usos

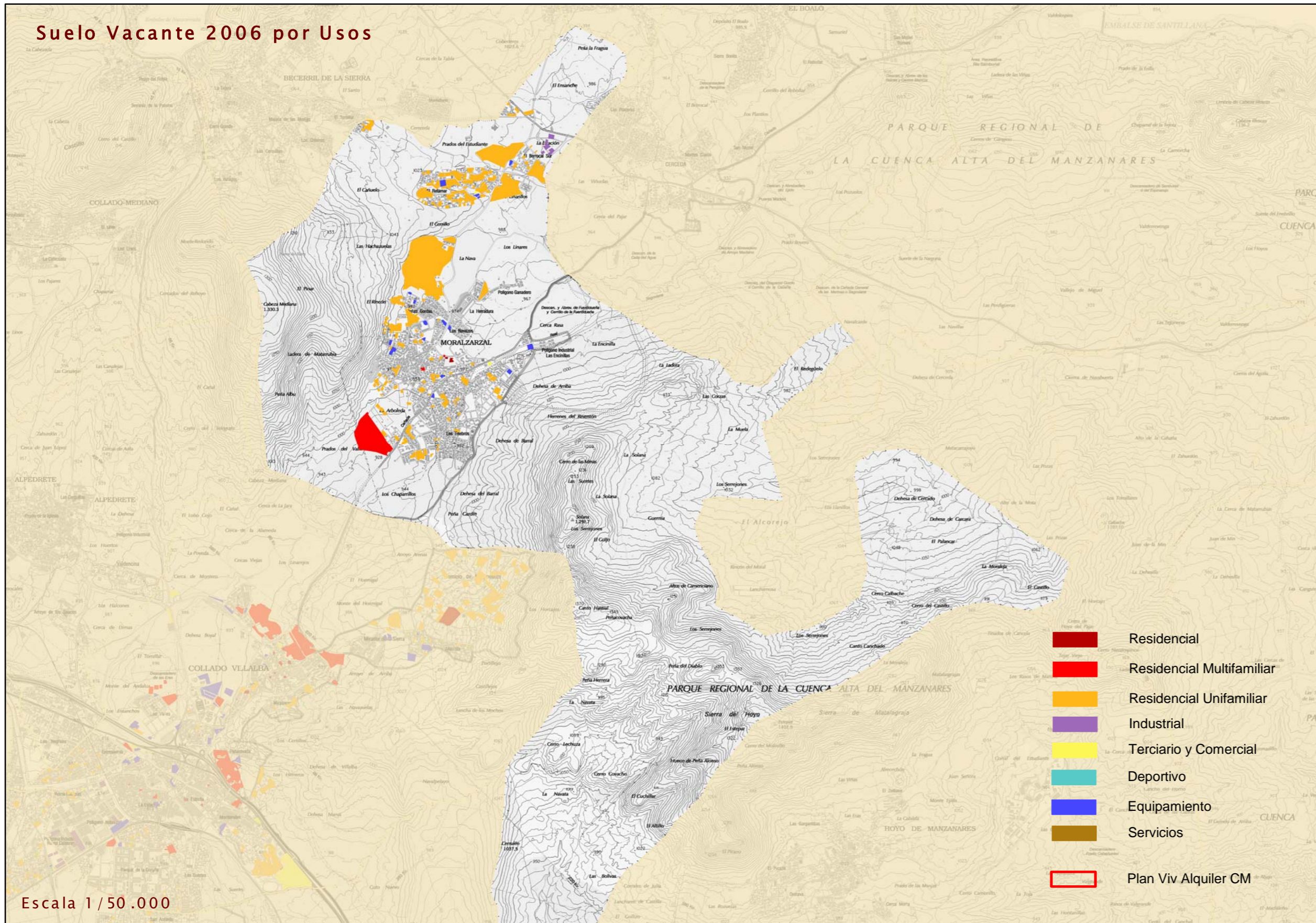

Escala 1 / 50.000

- Residencial
- Residencial Multifamiliar
- Residencial Unifamiliar
- Industrial
- Terciario y Comercial
- Deportivo
- Equipamiento
- Servicios
- Plan Viv Alquiler CM

Nuevo Suelo vacante por períodos

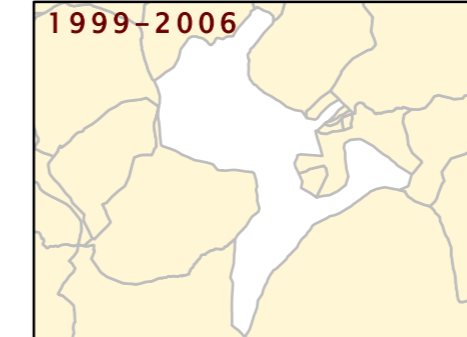

Suelo ocupado por períodos

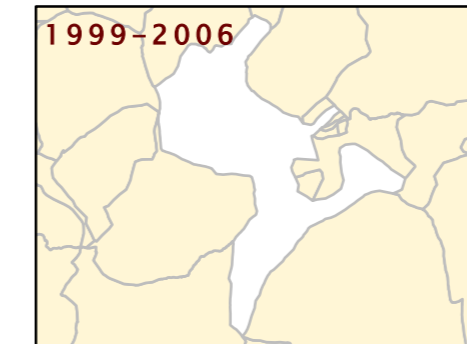

USO	NUEVO SUELO CLASIFICADO 1999-2001		NUEVO SUELO CLASIFICADO 2001-2004		NUEVO SUELO CLASIFICADO 2004-2006	
	nuevo en 2001 (m2)	% suelo nuevo 2001 s/ total vacante 2001	nuevo en 2004 (m2)	% suelo nuevo 2004 s/ total vacante 2004	nuevo en 2006 (m2)	% suelo nuevo 2006 s/ total vacante 2006
RESIDENCIAL						
Nº DE VIVENDAS						
INDUSTRIAL						
TERCIARIO						
EQUIPAMIENTO						

USO	SUELO OCUPADO ENTRE 1999-2001		SUELO OCUPADO ENTRE 2001-2004		SUELO OCUPADO ENTRE 2004-2006	
	ocupado en 2001 (m2)	% suelo ocupado 2001 s/ total vacante 1999	ocupado en 2004 (m2)	% suelo ocupado 2004 s/ total vacante 2001	ocupado en 2006 (m2)	% suelo ocupado 2006 s/ total vacante 2004
RESIDENCIAL						
Nº DE VIVENDAS						
INDUSTRIAL						
TERCIARIO						
EQUIPAMIENTO						



Clasificación 2004. Planeamiento de desarrollo 2006

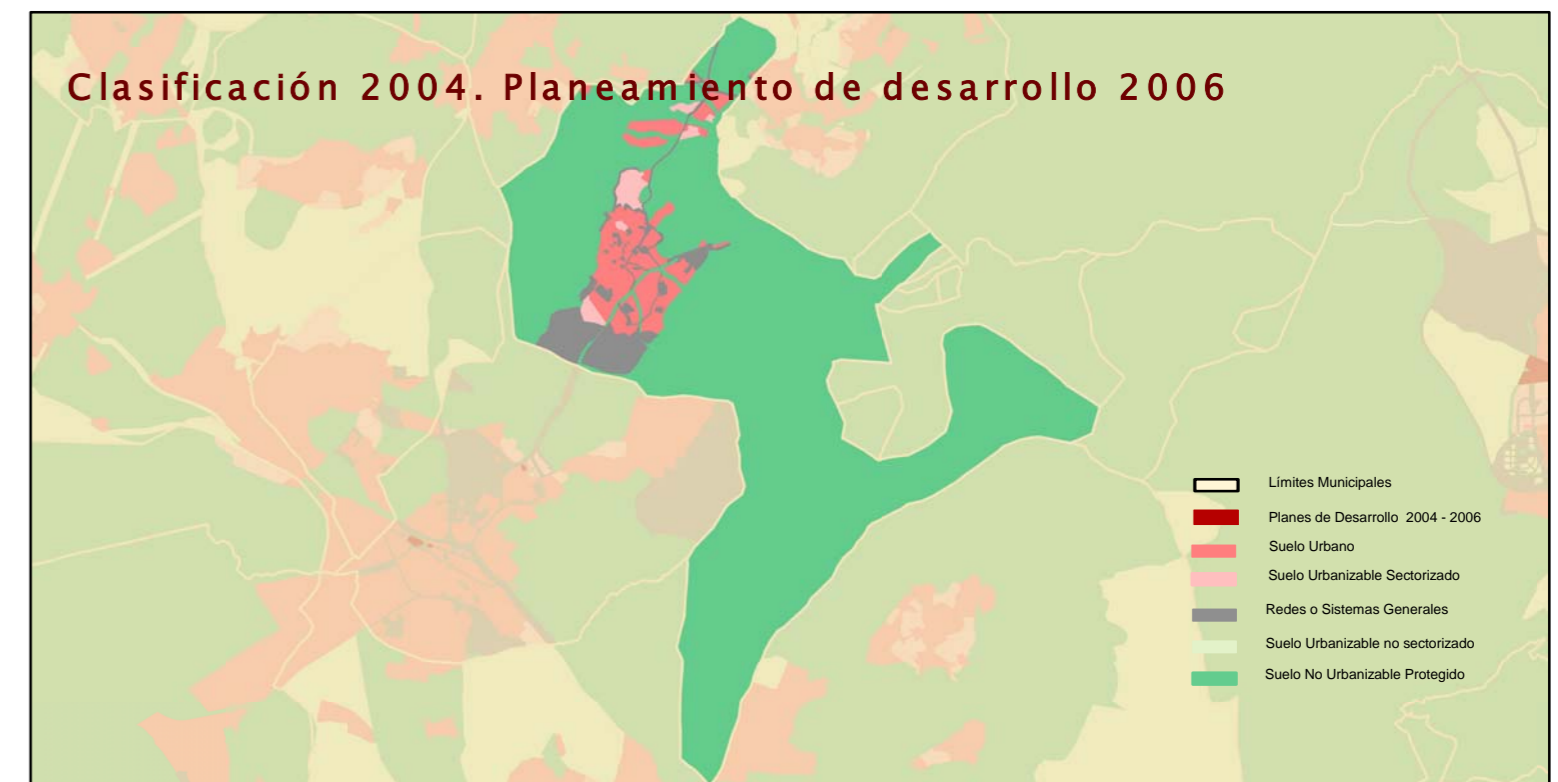

- Límites Municipales
- Planes de Desarrollo 2004 - 2006
- Suelo Urbano
- Suelo Urbanizable Sectorizado
- Redes o Sistemas Generales
- Suelo Urbanizable no sectorizado
- Suelo No Urbanizable Protegido

SUELO VACANTE 2006 POR USOS, CLASE DE SUELO Y DISPONIBILIDAD (Urbanizado o no Urbanizado)

CLASIFICACIÓN	DISPONIBLE	USO	SUELO VACANTE (m2)	USO RESIDENCIAL			USO INDUSTRIAL			USO TERCIARIO			USO EQUIPAMIENTO			SISTEMAS GENERALES		
				Suelo (m2)	S Edificable (m2)	Proteg	Libres	TOTAL	Suelo (m2)	Sup Edificable (m2)	Suelo (m2)	Sup Edificable (m2)	Suelo (m2)	Sup Edificable (m2)	Interiores (m2)	Exteriores (m2)	Totales (m2)	
Suelo Urbano	SI	COM	2.484,35	0,00	0,00	0	0	0	0,00	0,00	2.484,35	2.235,92	0,00	0,00	0,00	0,00	0,00	
Suelo Urbano	SI	EQU	32.725,27	0,00	0,00	0	0	0	0,00	0,00	0,00	0,00	32.725,26	23.172,56	0,00	0,00	0,00	
Suelo Urbano	SI	IND	12.896,27	0,00	0,00	0	0	0	12.896,27	8.253,61	0,00	0,00	0,00	0,00	0,00	0,00	0,00	
Suelo Urbano	SI	R	2.551,29	2.551,29	1.632,00	0	17	17	0,00	0,00	0,00	0,00	0,00	0,00	0,00	0,00	0,00	
Suelo Urbano	SI	RM	1.844,28	1.844,28	1.638,00	0	15	15	0,00	0,00	0,00	0,00	0,00	0,00	0,00	0,00	0,00	
Suelo Urbano	SI	RU	363.785,31	363.785,31	142.023,27	0	662	662	0,00	0,00	0,00	0,00	0,00	0,00	0,00	0,00	0,00	
Suelo Urbano	SI	TER	261,60	0,00	0,00	0	0	0	0,00	0,00	261,60	261,60	0,00	0,00	0,00	0,00	0,00	
Total S. Urb. Disp.			416.548,37	368.180,87	145.293,27	0	694	694	12.896,27	8.253,61	2.745,95	2.497,52	32.725,26	23.172,56	0,00	0,00	0,00	
Suelo Urbano	NO	RU	65.127,53	65.127,53	22.388,00	0	112	112	0,00	0,00	0,00	0,00	0,00	0,00	0,00	0,00	0,00	
Total S. Urb. No Disp.			65.127,53	65.127,53	22.388,00	0	112	112	0,00	0,00	0,00	0,00	0,00	0,00	0,00	0,00	0,00	
Total Suelo Urbano			481.675,90	433.308,40	167.681,27	0	806	806	12.896,27	8.253,61	2.745,95	2.497,52	32.725,26	23.172,56	0,00	0,00	0,00	
Suelo Urbanizable	NO	RM	142.155,28	142.155,28	55.441,00	0	500	500	0,00	0,00	0,00	0,00	0,00	0,00	0,00	0,00	0,00	
Suelo Urbanizable	NO	RU	492.265,84	492.265,84	177.216,00	0	886	886	0,00	0,00	0,00	0,00	0,00	0,00	0,00	0,00	0,00	
Total S. Urb. No Disp.			634.421,12	634.421,12	232.657,00	0	1.386	1.386	0,00	0,00	0,00	0,00	0,00	0,00	0,00	0,00	0,00	
Total Suelo Urbanizable			634.421,12	634.421,12	232.657,00	0	1.386	1.386	0,00	0,00	0,00	0,00	0,00	0,00	0,00	0,00	0,00	
Total del Municipio			1.116.097,02	1.067.729,52	400.338,27	0	2.192	2.192	12.896,27	8.253,61	2.745,95	2.497,52	32.725,26	23.172,56	0,00	0,00	0,00	