

### Suelo Vacante 2004 por Usos

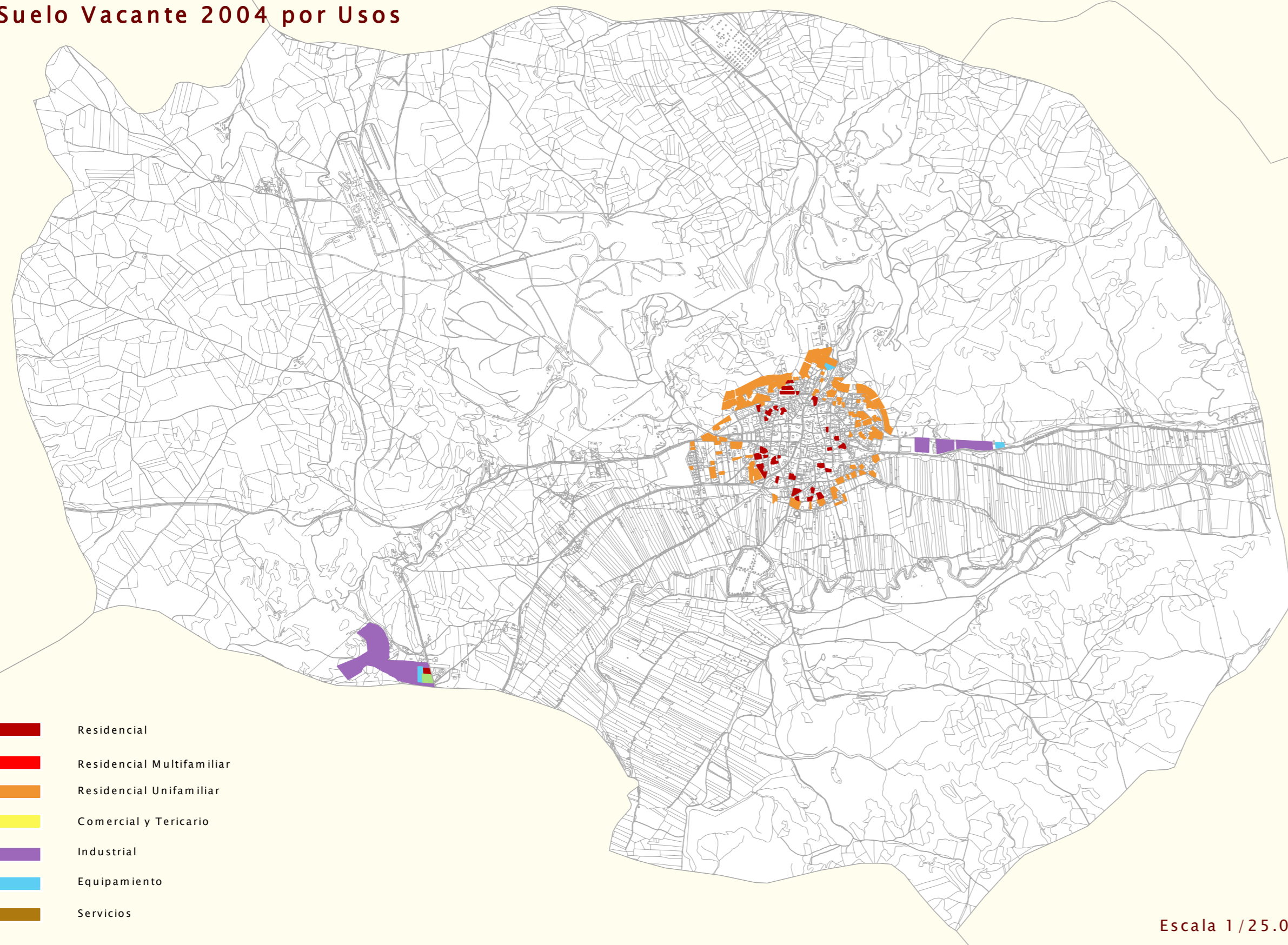

Escala 1/25.000

- Residencial
- Residencial Multifamiliar
- Residencial Unifamiliar
- Comercial y Tericario
- Industrial
- Equipamiento
- Servicios

### Nuevo Suelo vacante por períodos

1999-2001



2001-2004



USO	NUEVO SUELO CLASIFICADO 1999-2001		NUEVO SUELO CLASIFICADO 2001-2004	
	nuevo en 2001 (m2)	% suelo nuevo 2001 s/ total vacante 2001	nuevo en 2004 (m2)	% suelo nuevo 2004 s/ total vacante 2004
RESIDENCIAL	0	0,00	0	0,00
Nº DE VIVENDAS	0	0,00	0	0,00
INDUSTRIAL	0	0,00	0	0,00
TERCIARIO	0	0,00	0	0,00
EQUIPAMIENTO	0	0,00	0	0,00

### Suelo ocupado por períodos

1999-2001

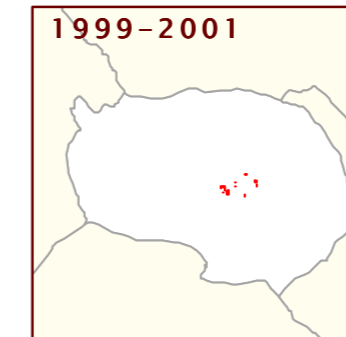

2001-2004

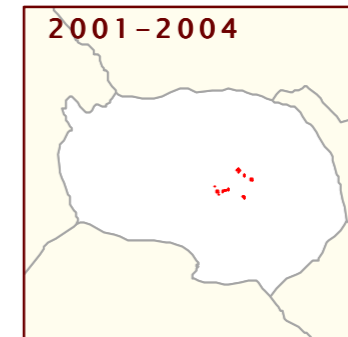

USO	SUELO OCUPADO ENTRE 1999-2001		SUELO OCUPADO ENTRE 2001-2004	
	ocupado en 2001 (m2)	% suelo ocupado 2001 s/ total vacante 1999	ocupado en 2004 (m2)	% suelo ocupado 2004 s/ total vacante 2001
RESIDENCIAL	7.748	3,66	13.948	6,83
Nº DE VIVENDAS	50	4,45	75	6,97
INDUSTRIAL	0	0,00	0	0,00
TERCIARIO	0	0,00	0	0,00
EQUIPAMIENTO	8.662	39,39	2.822	21,17

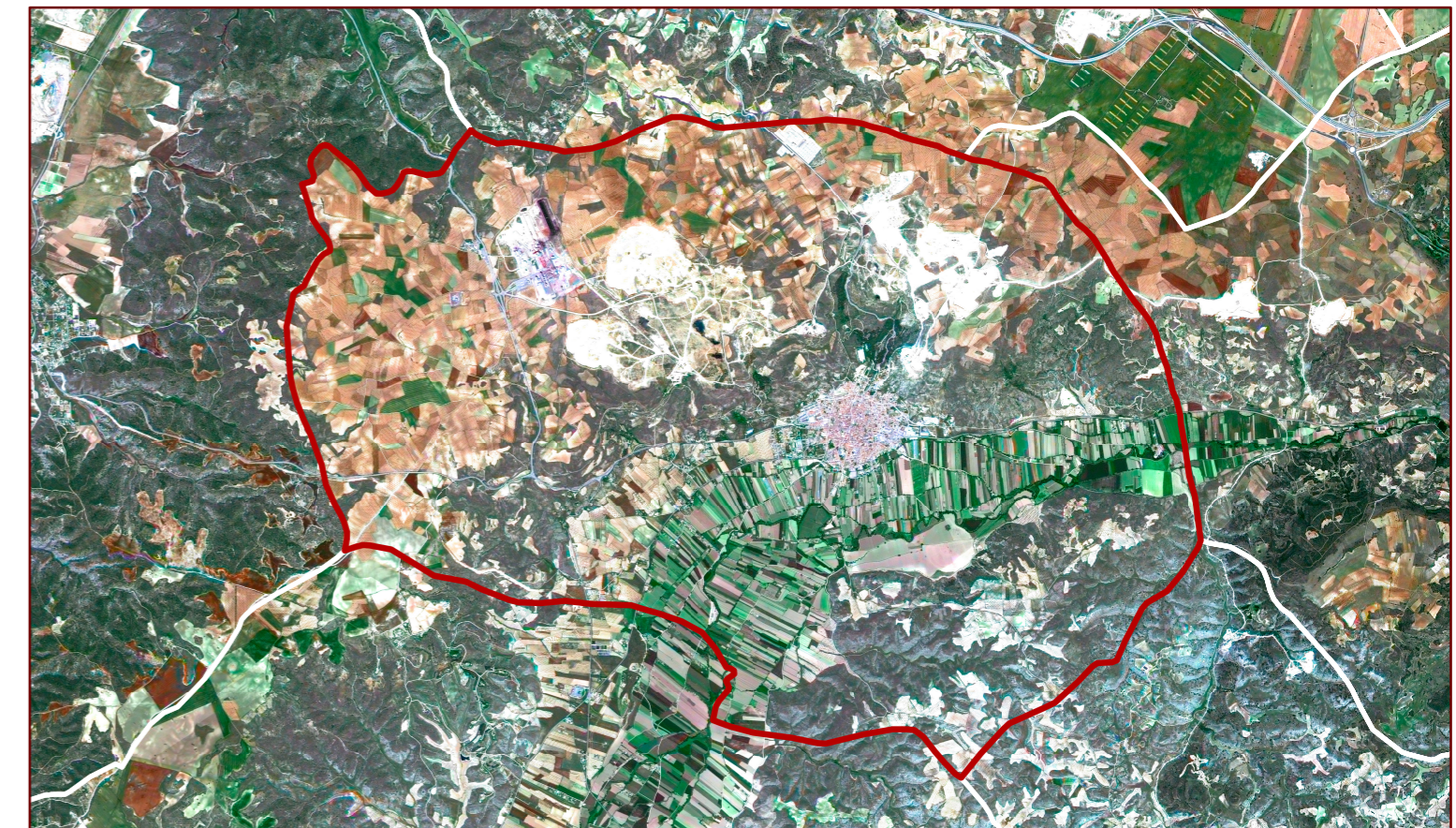

### Clasificación 2002. Planeamiento de desarrollo 2004

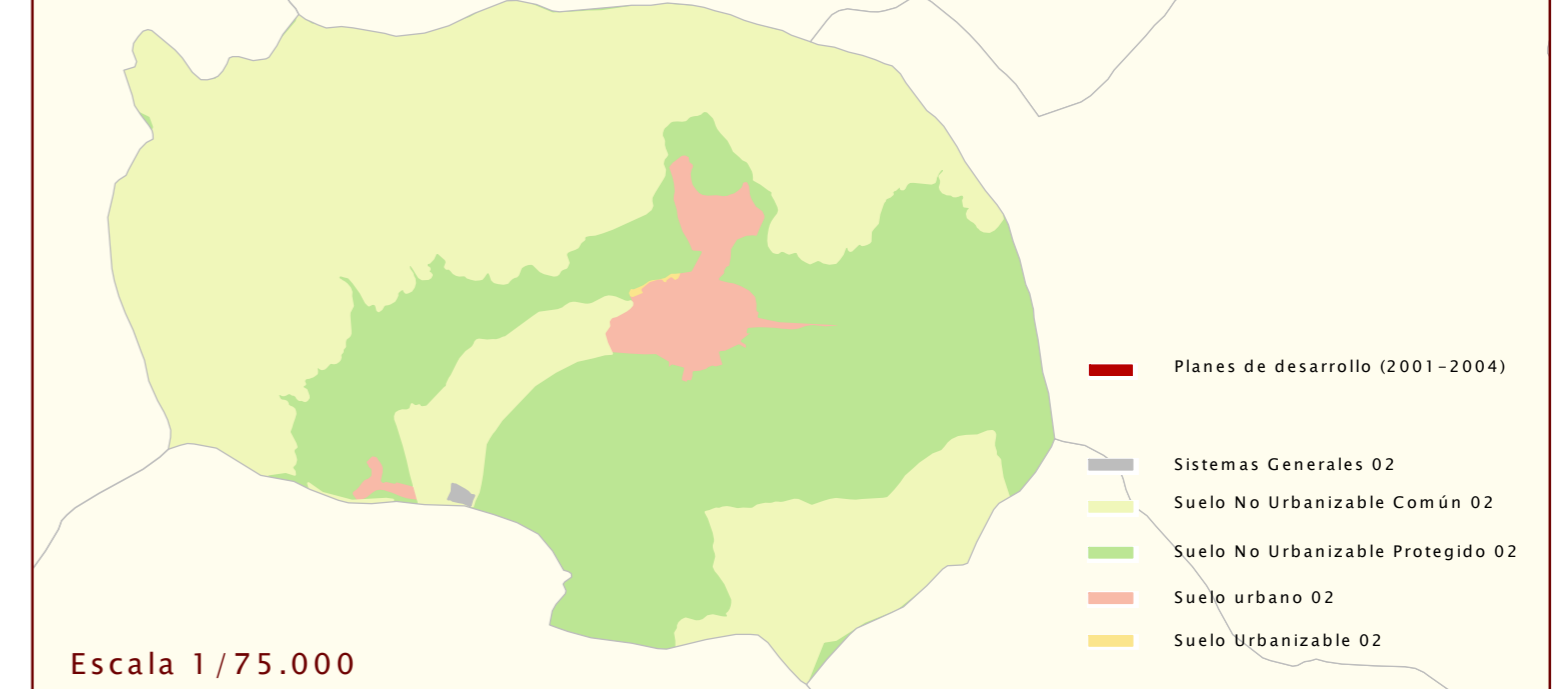

Escala 1/75.000

### SUELO VACANTE POR USOS, CLASE DE SUELO Y DISPONIBILIDAD (Urbanizado o no Urbanizado)

CLASIFICACIÓN	DISPONIBLE	USO	SUELO VACANTE (m2)	USO RESIDENCIAL			VIVIENDAS			USO INDUSTRIAL		USO TERCIARIO		USO EQUIPAMIENTO		SISTEMAS GENERALES		
				Suelo (m2)	S Edificable (m2)	Proteg	Libres	TOTAL	Suelo (m2)	Sup Edificable (m2)	Suelo (m2)	Sup Edificable (m2)	Suelo (m2)	Sup Edificable (m2)	Interiores (m2)	Exteriores (m2)	TOTAL (m2)	
Suelo Urbano	SI	RM	962,36	962,36	1.539,78	0	16	16	0,00	0,00	0,00	0,00	0,00	0,00	0,00	0,00	0,00	0,00
Suelo Urbano	SI	RU	769,70	769,70	538,79	0	4	4	0,00	0,00	0,00	0,00	0,00	0,00	0,00	0,00	0,00	0,00
<b>Total S. Urb. Disp.</b>			<b>1.732,06</b>	<b>1.732,06</b>	<b>2.078,57</b>	<b>0</b>	<b>20</b>	<b>20</b>	<b>0,00</b>	<b>0,00</b>	<b>0,00</b>	<b>0,00</b>	<b>0,00</b>	<b>0,00</b>	<b>0,00</b>	<b>0,00</b>	<b>0,00</b>	<b>0,00</b>
Suelo Urbano	NO	DEP	3.799,00	0,00	0,00	0	0	0	0,00	0,00	0,00	0,00	3.799,00	1.785,53	0,00	0,00	0,00	0,00
Suelo Urbano	NO	EQU	6.707,74	0,00	0,00	0	0	0	0,00	0,00	0,00	0,00	6.707,75	4.867,74	0,00	0,00	0,00	0,00
Suelo Urbano	NO	IND	141.101,27	0,00	0,00	0	0	0	141.101,26	74.196,75	0,00	0,00	0,00	0,00	0,00	0,00	0,00	0,00
Suelo Urbano	NO	RM	28.533,91	28.533,70	42.419,00	0	365	365	0,00	0,00	0,00	0,00	0,00	0,00	0,00	0,00	0,00	0,00
Suelo Urbano	NO	RU	130.778,88	130.793,03	98.537,23	0	545	545	0,00	0,00	0,00	0,00	0,00	0,00	0,00	0,00	0,00	0,00
<b>Total S. Urb. No Disp.</b>			<b>310.920,79</b>	<b>159.326,73</b>	<b>140.956,23</b>	<b>0</b>	<b>910</b>	<b>910</b>	<b>141.101,26</b>	<b>74.196,75</b>	<b>0,00</b>	<b>0,00</b>	<b>10.506,75</b>	<b>6.653,27</b>	<b>0,00</b>	<b>0,00</b>	<b>0,00</b>	<b>0,00</b>
<b>Total Suelo Urbano</b>			<b>312.652,85</b>	<b>161.058,79</b>	<b>143.034,80</b>	<b>0</b>	<b>930</b>	<b>930</b>	<b>141.101,26</b>	<b>74.196,75</b>	<b>0,00</b>	<b>0,00</b>	<b>10.506,75</b>	<b>6.653,27</b>	<b>0,00</b>	<b>0,00</b>	<b>0,00</b>	<b>0,00</b>
Suelo Urbanizable	NO	RU	29.180,23	29.180,26	11.963,91	0	69	69	0,00	0,00	0,00	0,00	0,00	0,00	0,00	0,00	0,00	0,00
<b>Total Suelo Urbanizable</b>			<b>29.180,23</b>	<b>29.180,26</b>	<b>11.963,91</b>	<b>0</b>	<b>69</b>	<b>69</b>	<b>0,00</b>	<b>0,00</b>	<b>0,00</b>	<b>0,00</b>	<b>0,00</b>	<b>0,00</b>	<b>0,00</b>	<b>0,00</b>	<b>0,00</b>	<b>0,00</b>
<b>Total del Municipio</b>			<b>341.833,08</b>	<b>190.239,05</b>	<b>154.998,71</b>	<b>0</b>	<b>999</b>	<b>999</b>	<b>141.101,26</b>	<b>74.196,75</b>	<b>0,00</b>	<b>0,00</b>	<b>10.506,75</b>	<b>6.653,27</b>	<b>0,00</b>	<b>0,00</b>	<b>0,00</b>	<b>0,00</b>