

2 . SUELO VACANTE 2004 POR DISPONIBILIDAD (Urbanizado / No Urbanizado)

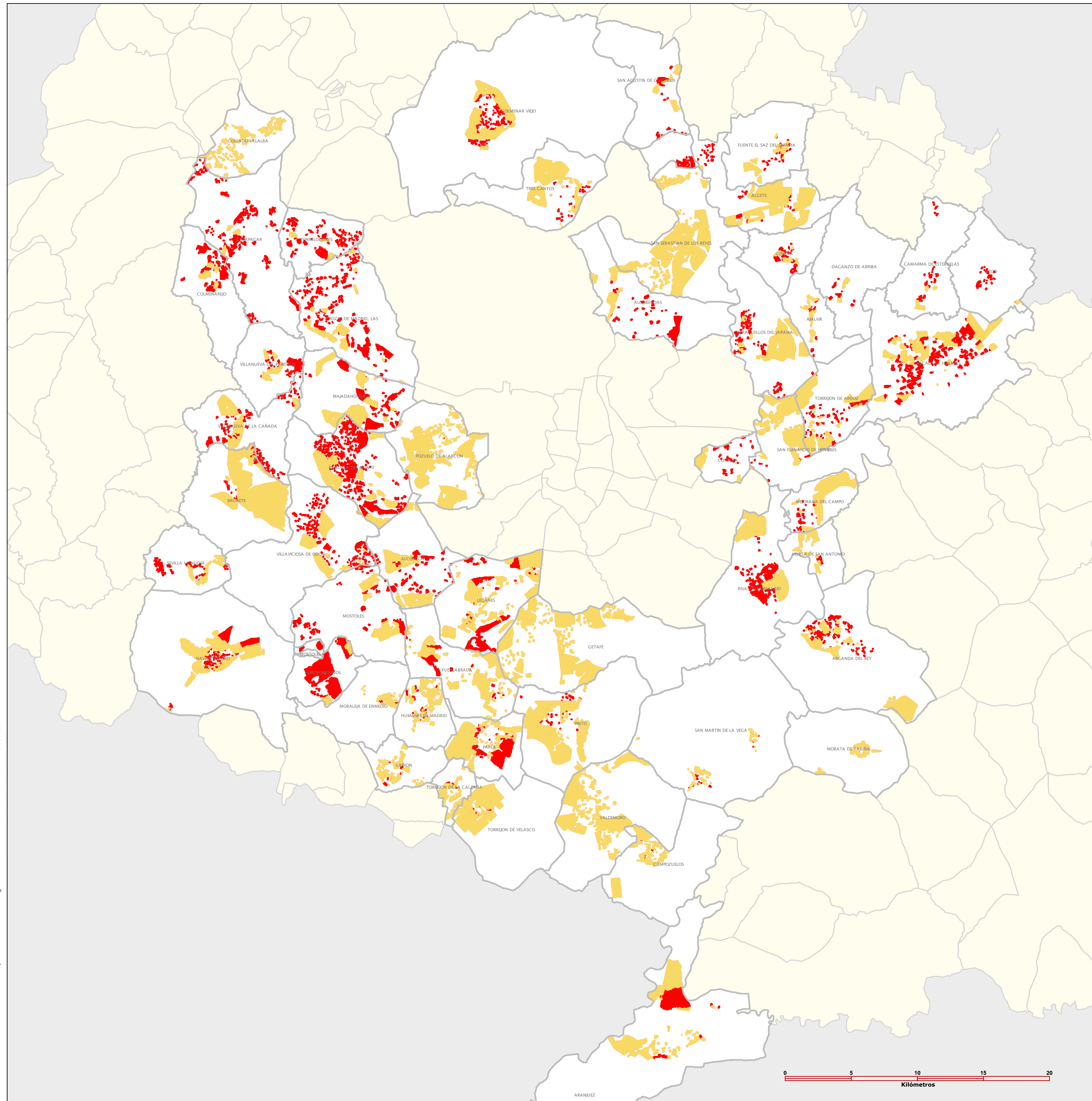

INE	MUNICIPIO	SUELO NO DISPONIBLE (M2)	SUELO DISPONIBLE (M2)	TOTAL (M2)	% suelo disponible sobre total	% suelo no disponible sobre total
2	AJALVIR	438.314	93.459	531.773	82,42	17,58
5	ALCALÁ DE HENARES	5.250.581	3.111.719	8.362.300	62,79	37,21
6	ALCOBENDAS	1.172.602	1.148.343	2.320.945	50,52	49,48
7	ALCORCÓN	2.817.681	911.333	3.729.014	75,56	24,44
9	ALGETE	8.563.980	242.416	8.806.396	97,25	2,75
13	ARANJUEZ	6.272.494	2.237.738	8.510.232	73,71	26,29
14	ARGANDA DEL REY	3.826.400	607.361	4.433.761	86,30	13,70
15	ARROYOMOLINOS	438.681	3.287.631	3.726.312	11,77	88,23
22	BOADILLA DEL MONTE	3.737.993	3.316.516	7.054.509	52,99	47,01
26	BRUNETE	13.353.638	135.191	13.488.830	99,00	1,00
32	CAMARMA DE ESTERUELAS	282.362	194.286	476.648	59,24	40,76
40	CIEMPOZUELOS	2.108.693	12.049	2.120.741	99,43	0,57
41	COBEÑA	239.705	354.676	594.381	40,33	59,67
44	COLMENAREJO	1.413.992	0	1.413.992	100,00	0,00
45	COLMENAR VIEJO	1.466.691	869.472	2.336.163	62,78	37,22
47	COLLADO VILLALBA	474.645	999.309	1.473.954	32,20	67,80
49	COSLADA	850.012	218.086	1.068.099	79,58	20,42
53	DAGANZO DE ARRIBA	215.878	122.700	338.578	63,76	36,24
58	FUENLABRADA	3.850.999	518.058	4.369.058	88,14	11,86
59	FUENTE EL SAZ DE JARAMA	920.619	84.828	1.005.447	91,56	8,44
61	GALAPAGAR	223.172	1.499.196	1.722.368	12,96	87,04
65	GETAFE	10.057.979	0	10.057.979	100,00	0,00
66	GRINÓN	1.028.874	45.977	1.074.850	95,72	4,28
73	HUMANES DE MADRID	1.445.646	111.169	1.556.815	92,86	7,14
74	LEGANÉS	5.603.859	2.183.270	7.787.129	71,96	28,04
80	MAJADAHONDA	3.700.879	1.933.092	5.633.971	65,69	34,31
83	MECO	56.390	123.660	180.050	31,32	68,68
84	MEJORADA DEL CAMPO	3.694.874	151.307	3.846.181	96,07	3,93
89	MORALEJA DE EN MEDIO	388.501	15.618	404.119	96,14	3,86
91	MORATA DE TAJUÑA	340.101	1.732	341.833	99,49	0,51
92	MOSTOLES	1.531.425	774.643	2.306.068	66,41	33,59
96	NAVALCARNERO	5.157.890	1.318.799	6.476.689	79,64	20,36
104	PARACUELLOS	4.328.541	509.313	4.837.855	89,47	10,53
106	PARLA	5.332.053	1.645.882	6.977.934	76,41	23,59
113	PINTO	8.927.885	114.945	9.042.830	98,73	1,27
115	POZUELO DE ALARCÓN	9.477.416	475	9.477.890	99,99	0,01
123	RIVAS	5.098.975	1.538.896	6.637.871	76,82	23,18
127	LAS ROZAS	1.638.305	1.986.752	3.625.058	45,19	54,81
129	SAN AGUSTÍN DEL GUADALIX	655.341	327.657	982.998	66,67	33,33
130	S.FERNANDO DE HENARES	5.191.852	49.935	5.241.787	99,05	0,95
132	SAN MARTÍN DE LA VEGA	387.563	46.129	433.691	89,36	10,64
134	SAN SEBASTIÁN DE LOS REYES	11.893.401	10.221	11.903.622	99,91	0,09
141	SEVILLA LA NUEVA	807.909	376.984	1.184.893	68,18	31,82
148	TORREJÓN DE ARDOZ	4.724.931	534.722	5.259.653	89,83	10,17
149	TORREJÓN DE LA CALZADA	986.308	33.149	1.019.458	96,75	3,25
150	TORREJÓN DE VELASCO	5.873.044	18.773	5.891.817	99,68	0,32
152	TORRELODONES	214.498	954.586	1.169.085	18,35	81,65
161	VALDEMORO	7.189.877	26.196	7.216.073	99,64	0,36
167	VELILLA DE SAN ANTONIO	857.999	126.002	984.002	87,19	12,81
176	VILLANUEVA DE LA CAÑADA	2.297.293	786.842	3.084.135	74,49	25,51
177	VILLANUEVA DEL PARDILLO	644.368	576.529	1.220.897	52,78	47,22
181	VILLAVICIOSA DE ODÓN	2.672.105	722.983	3.395.088	78,71	21,29
903	TRES CANTOS	4.936.429	86.119	5.022.548	98,29	1,71
	TOTAL	175.061.645	37.096.726	212.158.371	82,51	17,49

Leyenda

- Suelo Disponible
- Suelo No Disponible
- Municipios área de estudio
- Resto de municipios

