

Suelo Vacante 2004 por Usos

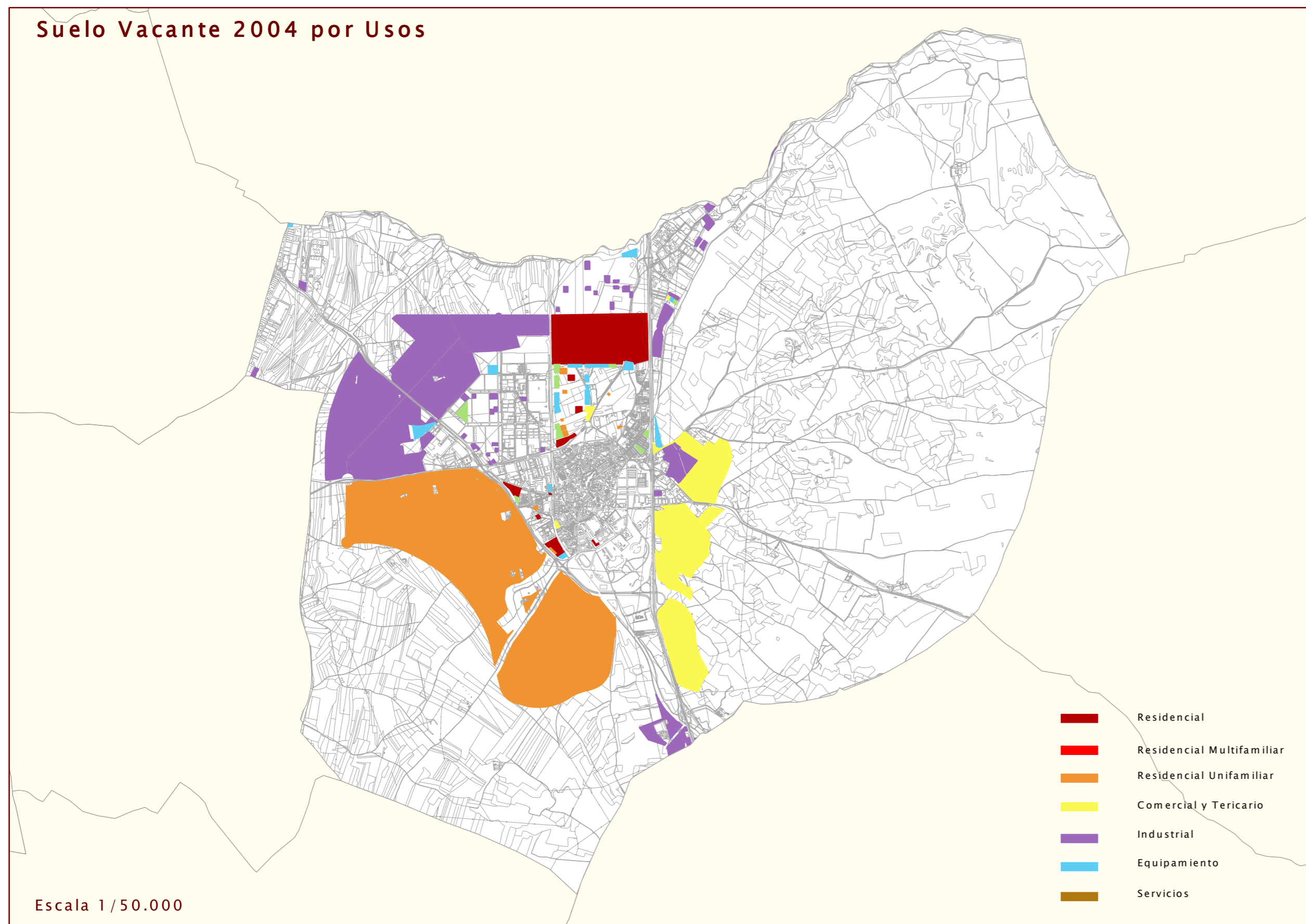

Escala 1/50.000

Nuevo Suelo vacante por periodos

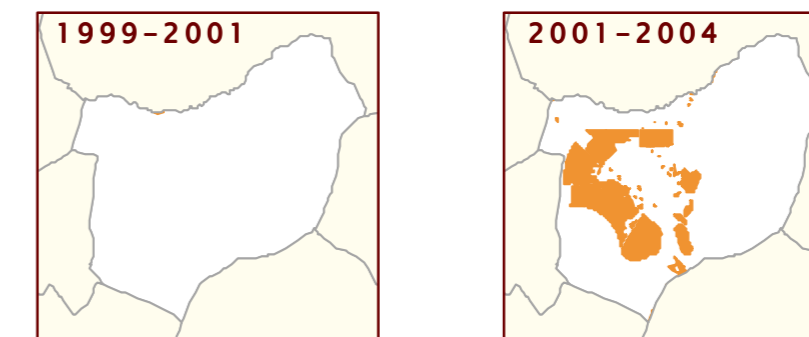

USO	NUEVO SUELO CLASIFICADO 1999-2001		NUEVO SUELO CLASIFICADO 2001-2004	
	nuevo en 2001 (m2)	% suelo nuevo 2001 s/ total vacante 2001	nuevo en 2004 (m2)	% suelo nuevo 2004 s/ total vacante 2004
RESIDENCIAL	0	0,00	4.709.129	100,00
Nº DE VIVENDAS	0	0,00	6.001	94,15
INDUSTRIAL	0	0,00	2.623.959	100,00
TERCIARIO	0	0,00	889.271	100,00
EQUIPAMIENTO	0	0,00	73.562	35,75

Suelo ocupado por periodos

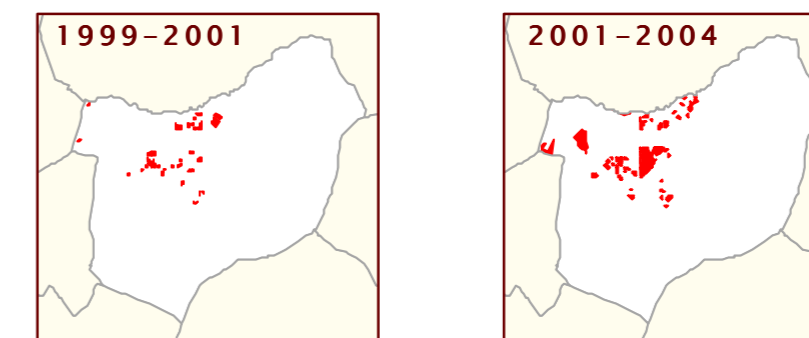

USO	SUELO OCUPADO ENTRE 1999-2001		SUELO OCUPADO ENTRE 2001-2004	
	ocupado en 2001 (m2)	% suelo ocupado 2001 s/ total vacante 1999	ocupado en 2004 (m2)	% suelo ocupado 2004 s/ total vacante 2001
RESIDENCIAL	58.510	11,04	368.765	78,24
Nº DE VIVENDAS	718	18,78	2.431	78,33
INDUSTRIAL	225.578	19,45	286.608	30,74
TERCIARIO	23.277	43,88	23.783	79,97
EQUIPAMIENTO	23.202	5,63	281.545	72,41

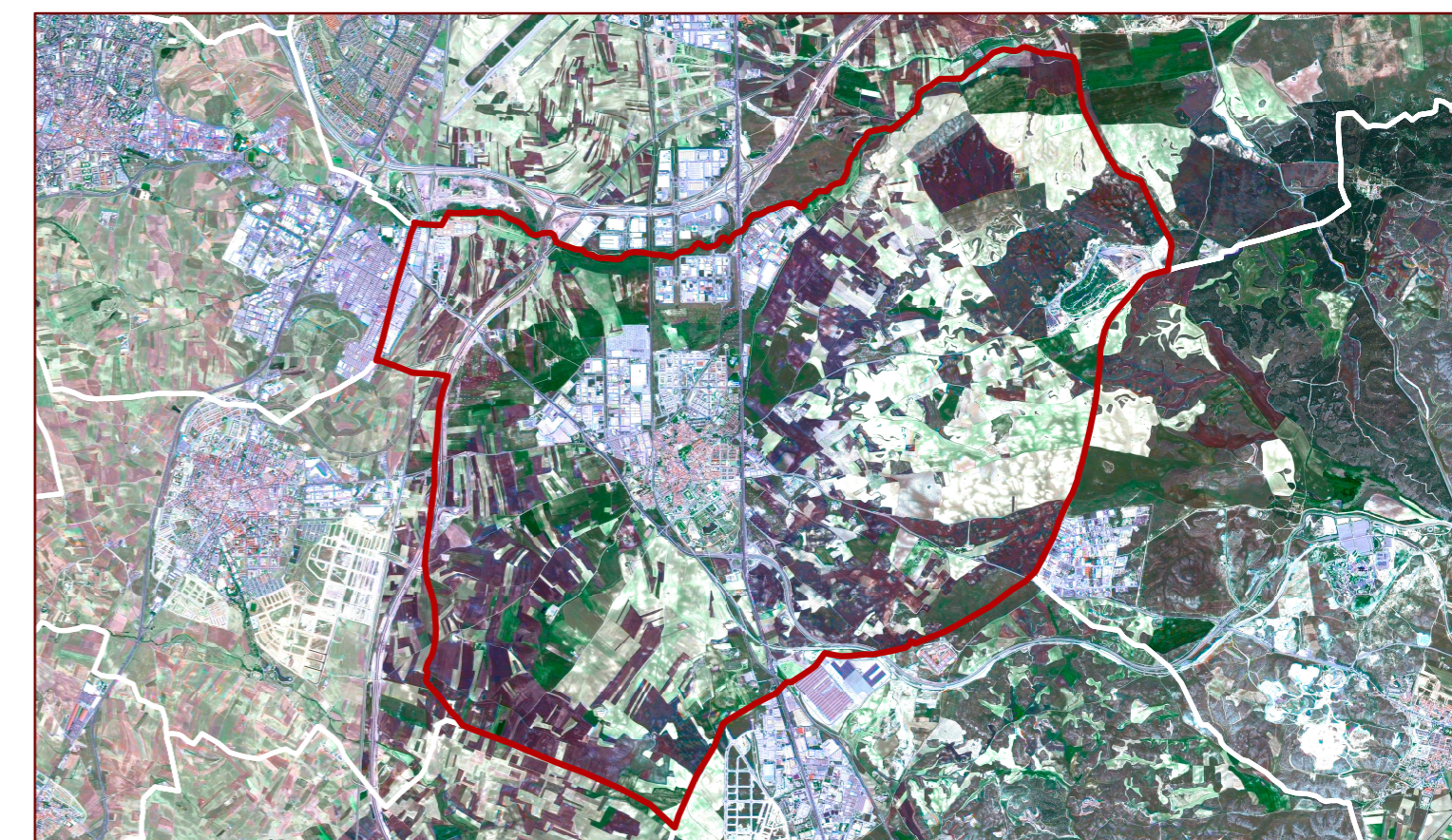

SUELO VACANTE POR USOS, CLASE DE SUELO Y DISPONIBILIDAD (Urbanizado o no Urbanizado)

CLASIFICACIÓN	DISPONIBLE	USO	SUELO VACANTE (m2)	USO RESIDENCIAL			VIVIENDAS			USO INDUSTRIAL		USO TERCIARIO		USO EQUIPAMIENTO		SISTEMAS GENERALES		
				Suelo (m2)	S Edificable (m2)	Proteg	Libres	TOTAL	Suelo (m2)	Sup Edificable (m2)	Suelo (m2)	Sup Edificable (m2)	Suelo (m2)	Sup Edificable (m2)	Interiores (m2)	Exteriores (m2)	TOTAL	
Suelo Urbano	SI	EQU	5.517,83	0,00	0,00	0	0	0	0,00	0,00	0,00	5.517,83	5.517,83	0,00	0,00	0,00	0,00	
Suelo Urbano	SI	IND	106.105,18	0,00	0,00	0	0	0	106.105,18	25.309,62	0,00	0,00	0,00	0,00	0,00	0,00	0,00	
Suelo Urbano	SI	RU	3.321,67	3.321,67	3.161,91	0	14	14	0,00	0,00	0,00	0,00	0,00	0,00	0,00	0,00	0,00	
Total S. Urb. Disp.			114.944,68	3.321,67	3.161,91	0	14	14	106.105,18	25.309,62	0,00	0,00	5.517,83	5.517,83	0,00	0,00	0,00	
Suelo Urbano	NO	DEP	50.773,32	0,00	0,00	0	0	0	0,00	0,00	0,00	50.773,32	15.232,00	0,00	0,00	0,00	0,00	
Suelo Urbano	NO	EQU	109.761,63	0,00	0,00	0	0	0	0,00	0,00	0,00	109.761,63	109.761,63	0,00	0,00	0,00	0,00	
Suelo Urbano	NO	IND	328.087,48	0,00	0,00	0	0	0	328.087,48	163.001,95	0,00	0,00	0,00	0,00	0,00	0,00	0,00	
Suelo Urbano	NO	RM	55.640,14	55.640,14	55.327,79	0	508	508	0,00	0,00	0,00	0,00	0,00	0,00	0,00	0,00	0,00	
Suelo Urbano	NO	RU	14.635,02	14.635,02	15.048,50	0	74	74	0,00	0,00	0,00	0,00	0,00	0,00	0,00	0,00	0,00	
Suelo Urbano	NO	TER	48.088,54	0,00	0,00	0	0	0	0,00	0,00	48.088,54	28.853,12	0,00	0,00	0,00	0,00	0,00	
Total S. Urb. No Disp.			606.996,13	70.275,17	70.976,29	0	582	582	328.087,48	163.001,95	48.088,54	28.853,12	160.534,95	124.993,63	0,00	0,00	0,00	
Total Suelo Urbano			721.930,82	73.596,84	74.138,20	0	596	596	434.192,66	188.311,57	48.088,54	28.853,12	166.052,78	130.511,46	0,00	0,00	0,00	
Suelo Urbanizable	NO	IND	2.405.487,39	0,00	0,00	0	0	0	2.095.408,00	988.861,00	0,00	0,00	0,00	0,00	0,00	88.272,00	252.041,00	
Suelo Urbanizable	NO	RM	670.765,84	358.340,00	370.444,00	0	3.368	3.368	0,00	0,00	0,00	39.713,00	0,00	0,00	217.662,00	170.571,00	0,00	
Suelo Urbanizable	NO	RU	4.016.291,64	4.016.291,64	0,00	0	2.410	2.410	0,00	0,00	0,00	0,00	0,00	0,00	901.236,00	0,00	0,00	
Suelo Urbanizable	NO	TER	1.228.353,79	0,00	0,00	0	0	0	0,00	823.921,32	441.172,98	0,00	0,00	0,00	0,00	215.420,00	0,00	
Total Suelo Urbanizable			8.320.898,65	4.374.631,64	370.444,00	0	5.778	5.778	2.095.408,00	988.861,00	823.921,32	441.172,98	39.713,00	0,00	0,00	1.207.170,00	638.032,00	
Total del Municipio			9.042.829,47	4.448.228,48	444.582,20	0	6.374	6.374	2.529.600,66	1.177.172,57	872.009,86	470.026,10	205.765,78	130.511,46	0,00	1.207.170,00	638.032,00	

Clasificación. Revisión del Plan General: 29 de agosto de 2002

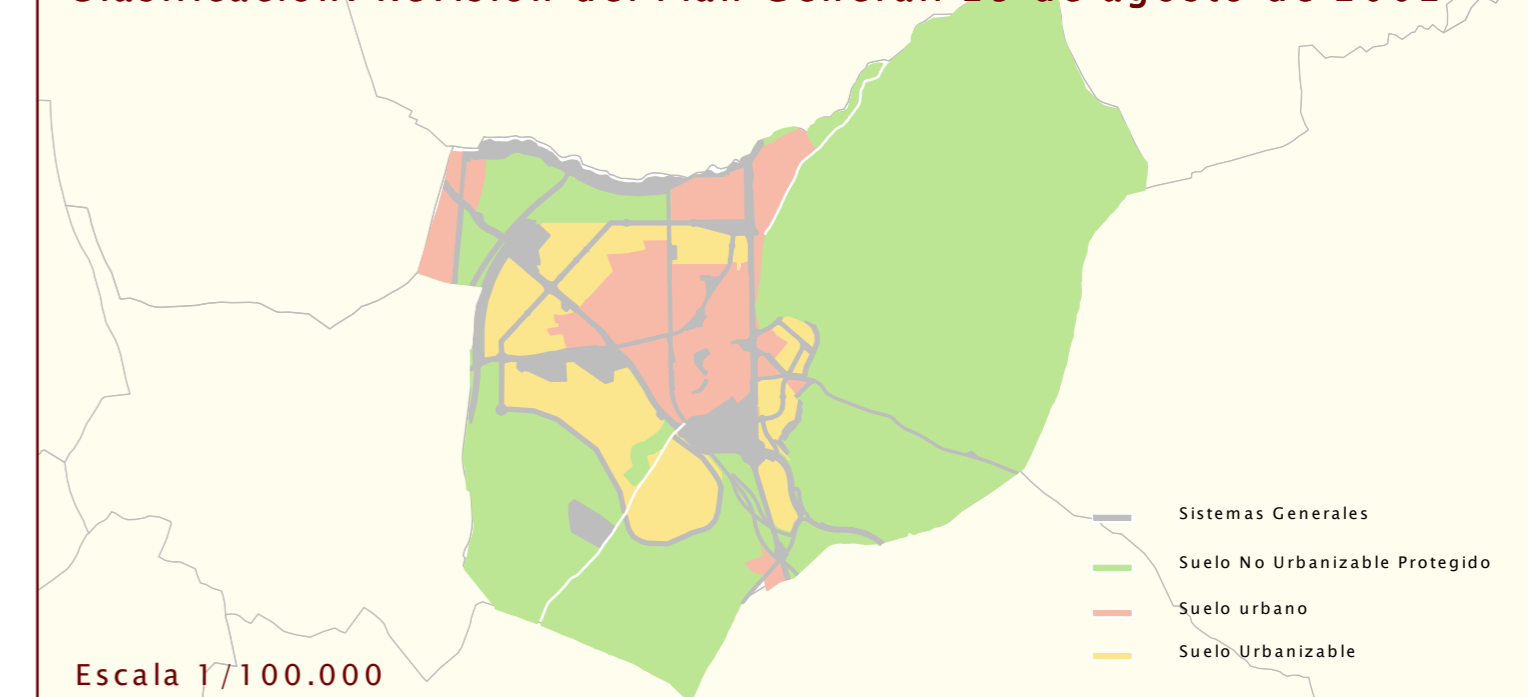

Escala 1/100.000