

Suelo Vacante 2004 por Usos

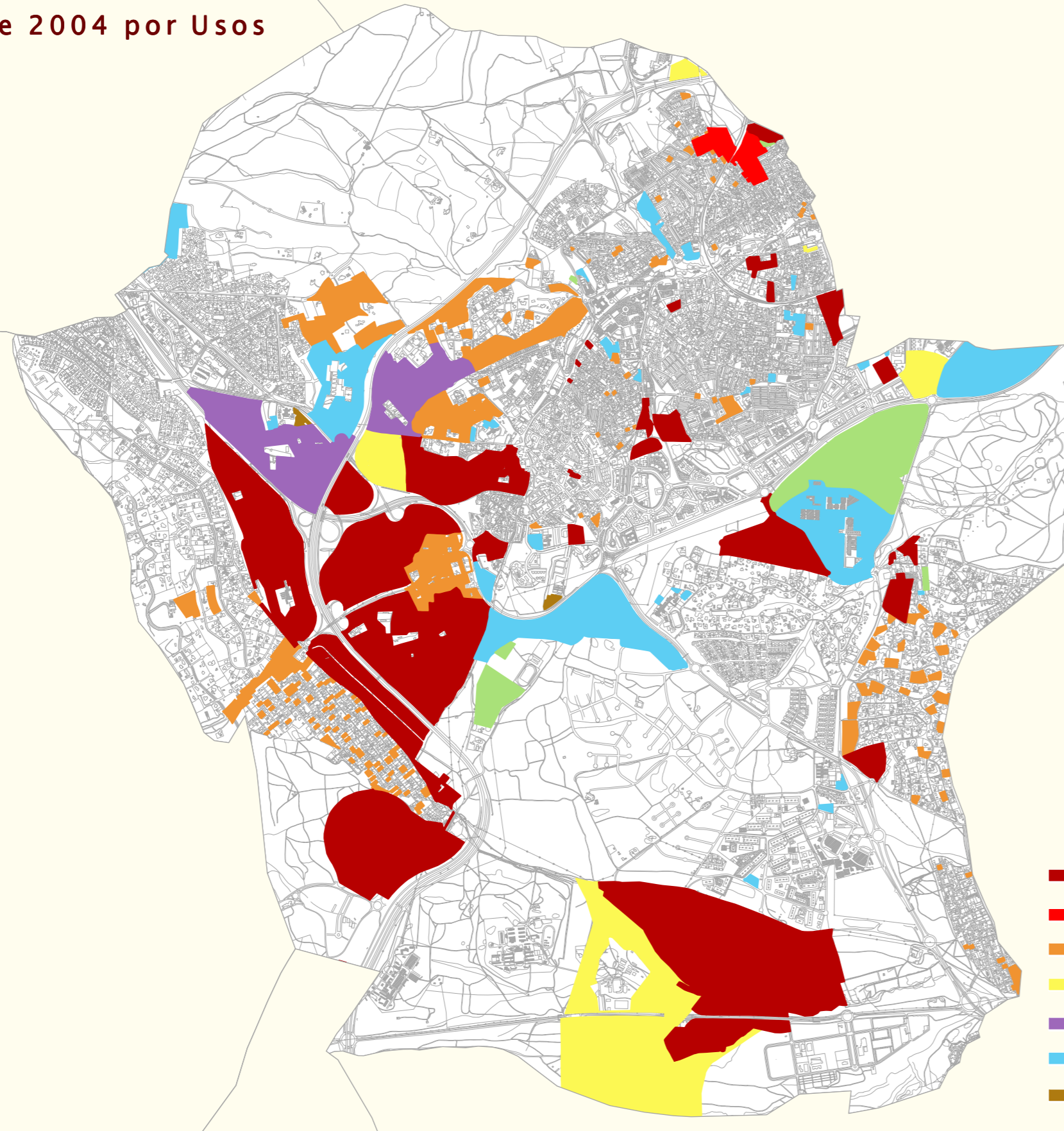

Escala 1/25.000

Nuevo Suelo vacante por períodos

1999-2001



2001-2004



Suelo ocupado por períodos

1999-2001

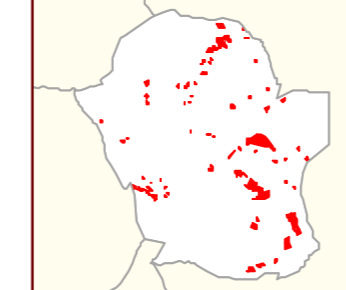

2001-2004



USO	NUEVO SUELO CLASIFICADO 1999-2001		NUEVO SUELO CLASIFICADO 2001-2004	
	nuevo en 2001 (m2)	% suelo nuevo 2001 s/ total vacante 2001	nuevo en 2004 (m2)	% suelo nuevo 2004 s/ total vacante 2004
RESIDENCIAL	0	0,00	431.512	71,19
Nº DE VIVENDAS	0	0,00	3.748	33,97
INDUSTRIAL	0	0,00	305.297	45,48
TERCIARIO	0	0,00	1.176.412	0,00
EQUIPAMIENTO	0	0,00	1.591.132	100,00

USO	SUELO OCUPADO ENTRE 1999-2001		SUELO OCUPADO ENTRE 2001-2004	
	ocupado en 2001 (m2)	% suelo ocupado 2001 s/ total vacante 1999	ocupado en 2004 (m2)	% suelo ocupado 2004 s/ total vacante 2001
RESIDENCIAL	485.200	8,54	2.236.255	43,13
Nº DE VIVENDAS	2.342	16,83	3.324	28,24
INDUSTRIAL	0	0,00	2.613	3,31
TERCIARIO	155.641	24,84	327.580	69,04
EQUIPAMIENTO	182.533	9,13	508.660	28,01

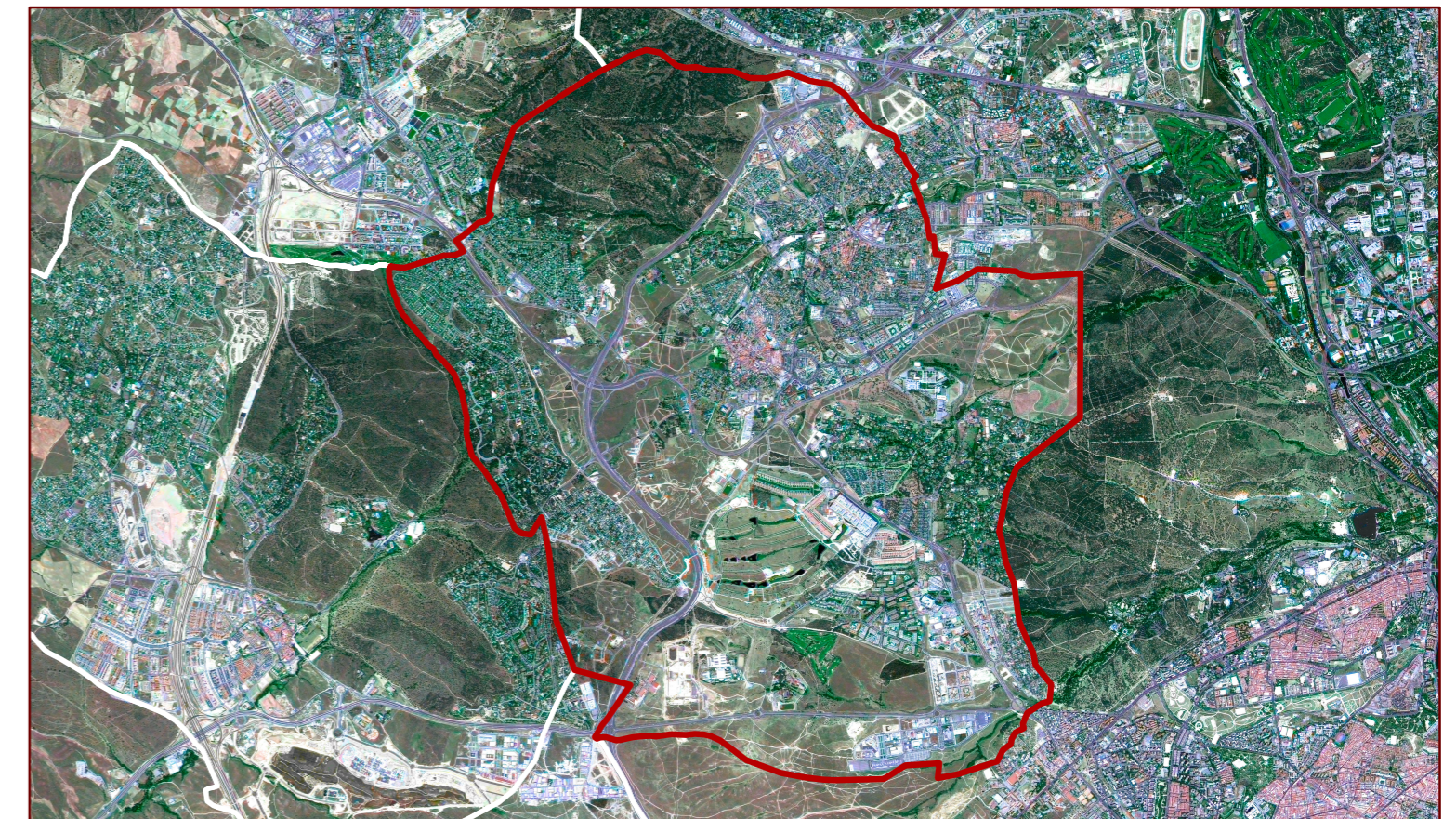

SUELO VACANTE POR USOS, CLASE DE SUELO Y DISPONIBILIDAD (Urbanizado o no Urbanizado)

CLASIFICACIÓN	DISPONIBLE	USO	SUELO VACANTE (m2)	USO RESIDENCIAL			VIVIENDAS			USO INDUSTRIAL		USO TERCIARIO		USO EQUIPAMIENTO		SISTEMAS GENERALES		
				Suelo (m2)	S Edificable (m2)	Proteg	Libres	TOTAL	Suelo (m2)	Sup Edificable (m2)	Suelo (m2)	Sup Edificable (m2)	Suelo (m2)	Sup Edificable (m2)	Interiores (m2)	Exteriores (m2)	TOTAL (m2)	
Suelo Urbano	SI	RU	474,94	474,94	379,95	0	2	2	0,00	0,00	0,00	0,00	0,00	0,00	0,00	0,00	0,00	0,00
Total S. Urb. Disp.			474,94	474,94	379,95	0	2	2	0,00	0,00	0,00	0,00	0,00	0,00	0,00	0,00	0,00	0,00
Suelo Urbano	NO	DEP	552.630,48	0,00	0,00	0	0	0	0,00	0,00	0,00	106.746,96	82.195,16	0,00	0,00	0,00	0,00	0,00
Suelo Urbano	NO	EQU	1.311.351,33	0,00	7.602,00	0	20	20	0,00	0,00	0,00	79.639,85	283.793,78	0,00	0,00	0,00	0,00	0,00
Suelo Urbano	NO	R	101.669,83	23.750,00	45.000,00	0	310	310	0,00	0,00	0,00	0,00	0,00	0,00	0,00	0,00	0,00	0,00
Suelo Urbano	NO	RM	1.091.276,53	5.775,27	436.178,17	0	2.712	2.712	0,00	0,00	0,00	0,00	0,00	0,00	0,00	0,00	0,00	0,00
Suelo Urbano	NO	RU	1.043.179,66	576.167,94	314.723,82	0	723	723	0,00	0,00	0,00	0,00	0,00	0,00	0,00	0,00	0,00	0,00
Suelo Urbano	NO	SER	14.771,74	0,00	0,00	0	0	0	0,00	0,00	14.771,74	11.374,24	0,00	0,00	0,00	0,00	0,00	0,00
Suelo Urbano	NO	TER	326.557,97	0,00	39.360,10	0	0	0	0,00	0,00	0,00	126.583,78	0,00	0,00	0,00	0,00	0,00	0,00
Total S. Urb. No Disp.			4.441.437,54	605.683,21	842.864,08	0	3.765	3.765	0,00	14.771,74	137.958,02	186.386,81	365.988,94	0,00	0,00	0,00	0,00	0,00
Total Suelo Urbano			4.441.912,47	606.158,15	843.244,03	0	3.767	3.767	0,00	14.771,74	137.958,02	186.386,81	365.988,94	0,00	0,00	0,00	0,00	0,00
Suelo Urbanizable	NO	IND	671.228,51	0,00	0,00	0	224	224	0,00	223.790,21	0,00	0,00	0,00	0,00	0,00	0,00	0,00	0,00
Suelo Urbanizable	NO	RM	3.319.148,43	0,00	951.433,00	0	6.925	6.925	0,00	0,00	0,00	0,00	0,00	0,00	0,00	0,00	0,00	0,00
Suelo Urbanizable	NO	RU	105.970,15	0,00	34.243,20	0	119	119	0,00	0,00	0,00	0,00	0,00	0,00	0,00	0,00	0,00	0,00
Suelo Urbanizable	NO	TER	939.630,93	0,00	0,00	0	0	0	0,00	0,00	0,00	338.900,80	0,00	0,00	0,00	0,00	0,00	0,00
Total Suelo Urbanizable			5.035.978,01	0,00	985.676,20	0	7.268	7.268	0,00	223.790,21	0,00	338.900,80	0,00	0,00	0,00	0,00	0,00	0,00
Total del Municipio			9.477.890,48	606.158,15	1.828.920,23	0	11.035	11.035	0,00	223.790,21	14.771,74	476.858,82	186.386,81	365.988,94	0,00	0,00	0,00	0,00

Clasificación. Revisión del Plan General: 6 de junio de 2002

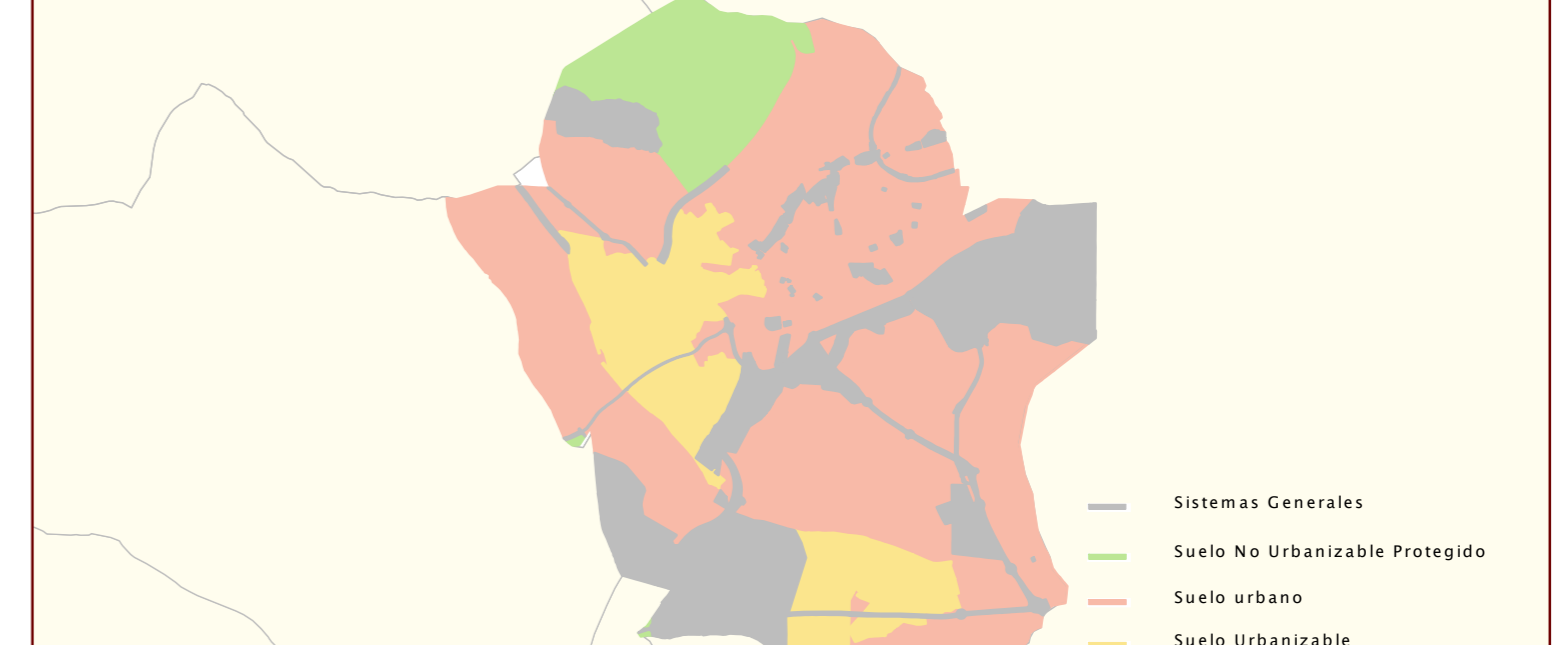

Escala 1/100.000