

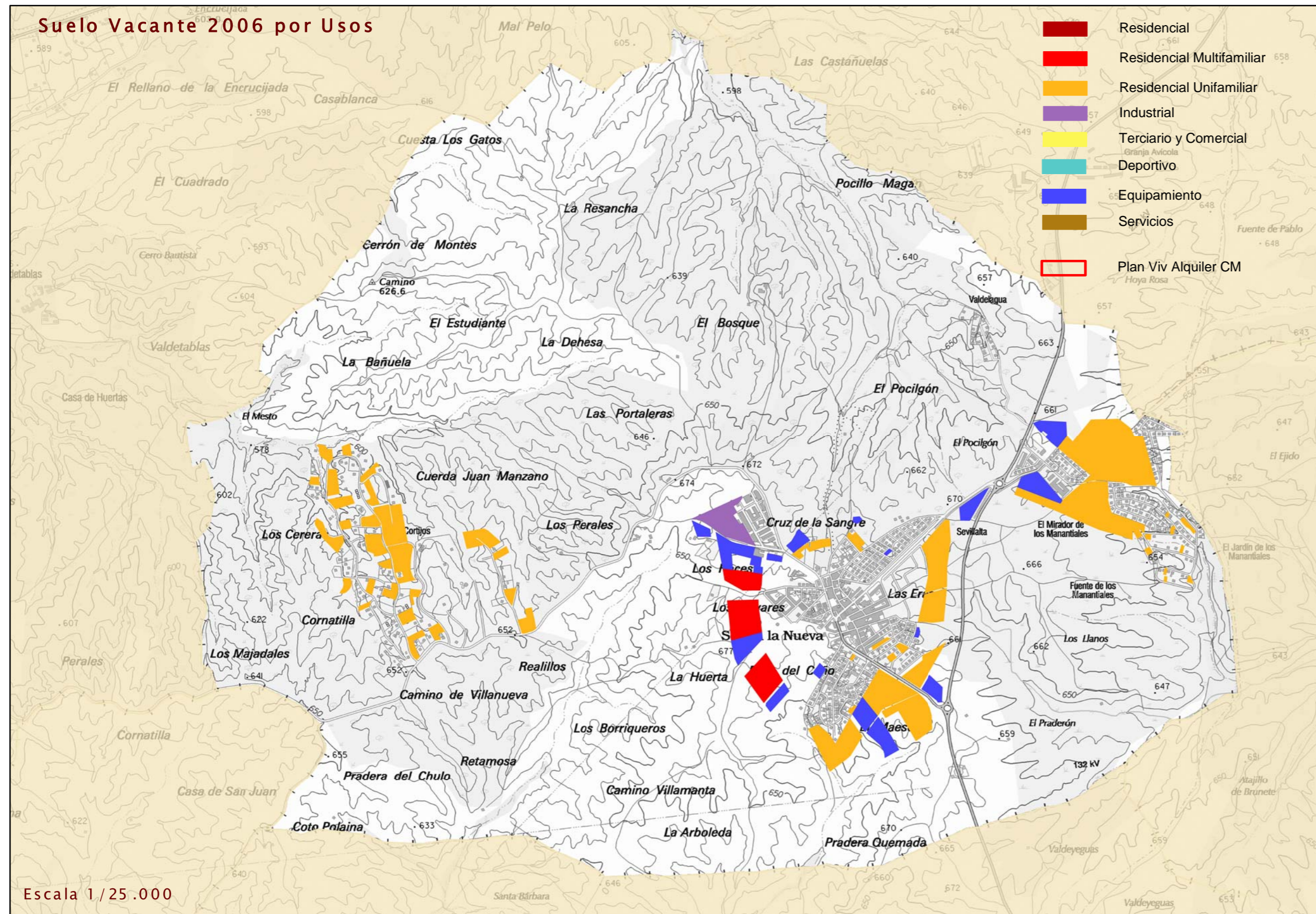

# SUELO VACANTE. 2006

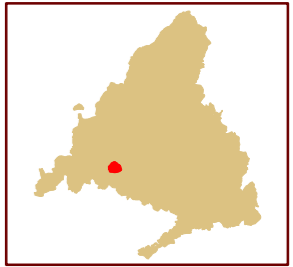

Nuevo Suelo vacante por períodos

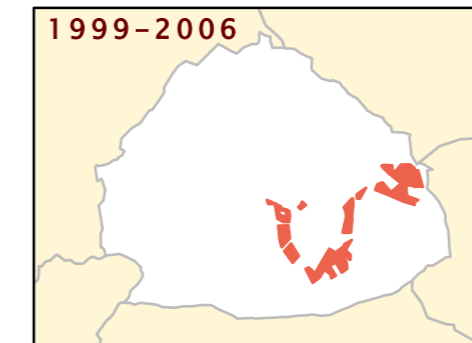

Suelo ocupado por períodos

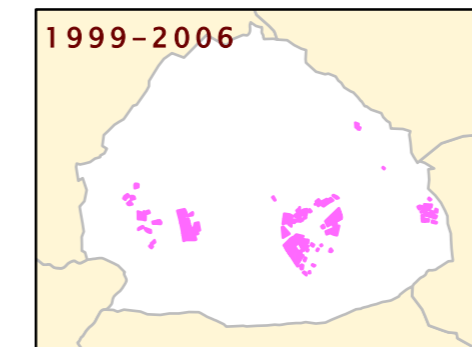

USO	NUEVO SUELO CLASIFICADO 1999-2001		NUEVO SUELO CLASIFICADO 2001-2004		NUEVO SUELO CLASIFICADO 2004-2006	
	nuevo en 2001 (m2)	% suelo nuevo 2001 s/ total vacante 2001	nuevo en 2004 (m2)	% suelo nuevo 2004 s/ total vacante 2004	nuevo en 2006 (m2)	% suelo nuevo 2006 s/ total vacante 2006
RESIDENCIAL	644.003	12,73	0	0,00	0	0,00
Nº DE VIVENDAS	1.665	15,17	0	0,00	0	0,00
INDUSTRIAL	0	0,00	0	0,00	0	0,00
TERCIARIO	0	0,00	0	0,00	0	0,00
EQUIPAMIENTO	187.500	0,00	0	0,00	0	0,00

USO	SUELO OCUPADO ENTRE 1999-2001		SUELO OCUPADO ENTRE 2001-2004		SUELO OCUPADO ENTRE 2004-2006	
	ocupado en 2001 (m2)	% suelo ocupado 2001 s/ total vacante 1999	ocupado en 2004 (m2)	% suelo ocupado 2004 s/ total vacante 2001	ocupado en 2006 (m2)	% suelo ocupado 2006 s/ total vacante 2004
RESIDENCIAL	231.974	30,75	253.831	20,07	7.812	0,84
Nº DE VIVENDAS	498	49,93	599	21,81	12	0,65
INDUSTRIAL	0	0,00	0	0,00	1.697	3,55
TERCIARIO	0	0,00	0	0,00	0	0,00
EQUIPAMIENTO	10.061	35,98	4.493	1,93	4.890	2,32



Dirección General de Urbanismo y Estrategia Territorial. Área de Planificación Territorial

SUELO VACANTE 2006 POR USOS, CLASE DE SUELO Y DISPONIBILIDAD (Urbanizado o no Urbanizado)

CLASIFICACIÓN	DISPONIBLE	USO	SUELO VACANTE (m2)	USO RESIDENCIAL					USO INDUSTRIAL		USO TERCIARIO		USO EQUIPAMIENTO		SISTEMAS GENERALES			
				Suelo	S Edificable (m2)	Proteg	Libres	TOTAL	Suelo	Sup Edificable (m2)	Suelo	Sup Edificable (m2)	Suelo	Sup Edificable (m2)	Interiores (m2)	Exteriores (m2)	Totales (m2)	
Suelo Urbano	SI	EQU	41.619,70	0,00	0,00	0	0	0	0,00	0,00	0,00	0,00	41.619,72	0,00	0,00	0,00	0,00	0,00
Suelo Urbano	SI	IND	45.806,93	0,00	0,00	0	0	0	45.806,98	24.123,70	0,00	0,00	0,00	0,00	0,00	0,00	0,00	0,00
Suelo Urbano	SI	RU	274.264,97	274.252,08	17.850,36	0	177	177	0,00	0,00	0,00	0,00	0,00	0,00	0,00	0,00	0,00	0,00
<b>Total Suelo Urbano</b>			<b>361.691,60</b>	<b>274.252,08</b>	<b>17.850,36</b>	<b>0</b>	<b>177</b>	<b>177</b>	<b>45.806,98</b>	<b>24.123,70</b>	<b>0,00</b>	<b>0,00</b>	<b>41.619,72</b>	<b>0,00</b>	<b>0,00</b>	<b>0,00</b>	<b>0,00</b>	<b>0,00</b>
Suelo Urbanizable	SI	EQU	21.381,07	0,00	0,00	0	0	0	0,00	0,00	0,00	0,00	21.381,06	0,00	0,00	0,00	0,00	0,00
<b>Total S. Urb. Disp</b>			<b>21.381,07</b>	<b>0,00</b>	<b>0,00</b>	<b>0</b>	<b>0</b>	<b>0</b>	<b>0,00</b>	<b>0,00</b>	<b>0,00</b>	<b>0,00</b>	<b>21.381,06</b>	<b>0,00</b>	<b>0,00</b>	<b>0,00</b>	<b>0,00</b>	<b>0,00</b>
Suelo Urbanizable	NO	EQU	141.747,49	0,00	0,00	0	0	0	0,00	0,00	0,00	0,00	141.747,48	0,00	0,00	0,00	0,00	0,00
Suelo Urbanizable	NO	RM	108.430,95	108.430,92	57.000,00	0	570	570	0,00	0,00	0,00	0,00	0,00	0,00	0,00	0,00	0,00	0,00
Suelo Urbanizable	NO	RU	535.579,09	535.579,06	109.500,00	0	1.095	1.095	0,00	0,00	0,00	0,00	0,00	0,00	0,00	0,00	0,00	0,00
<b>Total S. Urb. No Disp</b>			<b>785.757,53</b>	<b>644.009,98</b>	<b>166.500,00</b>	<b>0</b>	<b>1.665</b>	<b>1.665</b>	<b>0,00</b>	<b>0,00</b>	<b>0,00</b>	<b>0,00</b>	<b>141.747,48</b>	<b>0,00</b>	<b>0,00</b>	<b>0,00</b>	<b>0,00</b>	<b>0,00</b>
<b>Total Suelo Urbanizable</b>			<b>807.138,60</b>	<b>644.009,98</b>	<b>166.500,00</b>	<b>0</b>	<b>1.665</b>	<b>1.665</b>	<b>0,00</b>	<b>0,00</b>	<b>0,00</b>	<b>0,00</b>	<b>163.128,54</b>	<b>0,00</b>	<b>0,00</b>	<b>0,00</b>	<b>0,00</b>	<b>0,00</b>
<b>Total del Municipio</b>			<b>1.168.830,20</b>	<b>918.262,06</b>	<b>184.350,36</b>	<b>0</b>	<b>1.842</b>	<b>1.842</b>	<b>45.806,98</b>	<b>24.123,70</b>	<b>0,00</b>	<b>0,00</b>	<b>204.748,26</b>	<b>0,00</b>	<b>0,00</b>	<b>0,00</b>	<b>0,00</b>	<b>0,00</b>

Clasificación 2004. Planeamiento de desarrollo 2006

