

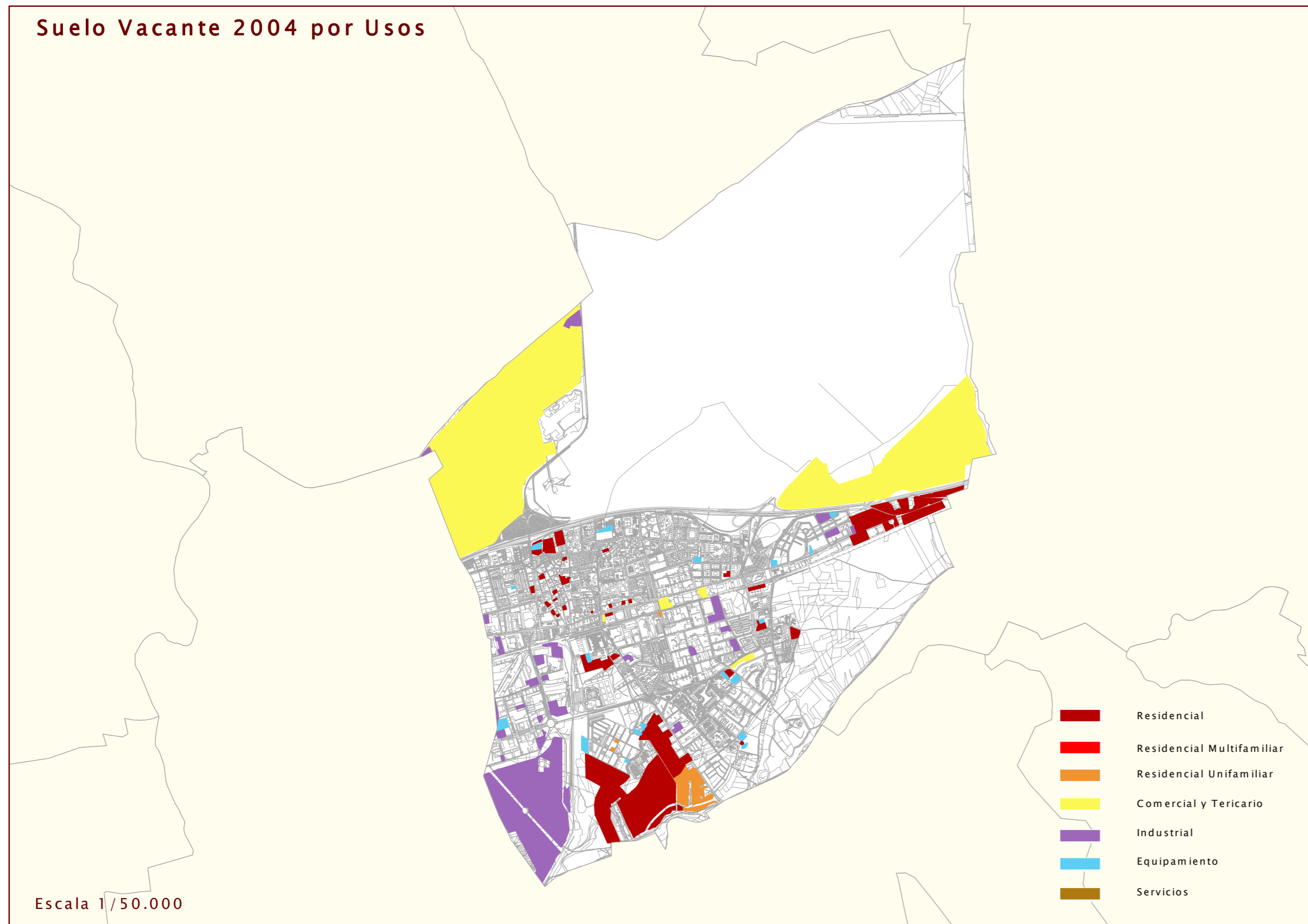

Suelo Vacante 2004 por Usos



Escala 1/50.000

Nuevo Suelo vacante por períodos

1999-2001



2001-2004

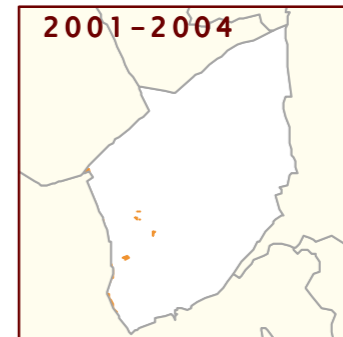

USO	NUEVO SUELO CLASIFICADO 1999-2001		NUEVO SUELO CLASIFICADO 2001-2004	
	nuevo en 2001 (m2)	% suelo nuevo 2001 s/ total vacante 2001	nuevo en 2004 (m2)	% suelo nuevo 2004 s/ total vacante 2004
RESIDENCIAL	0	0,00	3.349	0,33
Nº DE VIVENDAS	0	0,00	89	1,38
INDUSTRIAL	0	0,00	7.434	0,64
TERCIARIO	0	0,00	1.231	0,04
EQUIPAMIENTO	0	0,00	0	0,00

Suelo ocupado por períodos

1999-2001

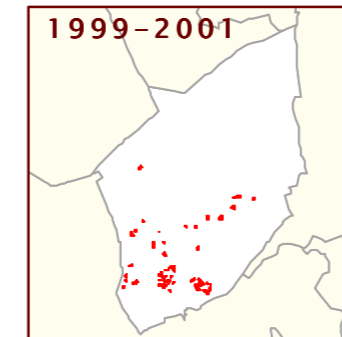

2001-2004

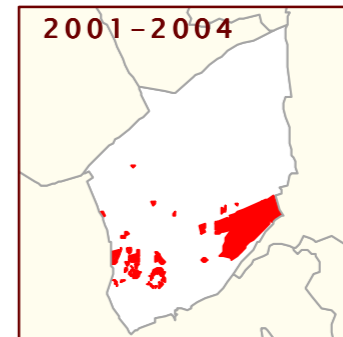

USO	SUELO OCUPADO ENTRE 1999-2001		SUELO OCUPADO ENTRE 2001-2004	
	ocupado en 2001 (m2)	% suelo ocupado 2001 s/ total vacante 1999	ocupado en 2004 (m2)	% suelo ocupado 2004 s/ total vacante 2001
RESIDENCIAL	124.467	4,37	1.701.787	62,54
Nº DE VIVENDAS	876	5,69	8.221	56,55
INDUSTRIAL	45.443	4,01	212.210	19,35
TERCIARIO	4.699	0,14	21.350	0,64
EQUIPAMIENTO	12.674	6,99	95.468	56,65



SUELO VACANTE POR USOS, CLASE DE SUELO Y DISPONIBILIDAD (Urbanizado o no Urbanizado)

CLASIFICACIÓN	DISPONIBLE	USO	SUELO VACANTE		USO RESIDENCIAL			VIVIENDAS			USO INDUSTRIAL		USO TERCIARIO		USO EQUIPAMIENTO		SISTEMAS GENERALES		
			Suelo (m2)	S Edificable (m2)	S Edificable (m2)	Proteg (m2)	Libres (m2)	TOTAL (m2)	Suelo (m2)	Sup Edificable (m2)	Suelo (m2)	Sup Edificable (m2)	Suelo (m2)	Sup Edificable (m2)	Interiores (m2)	Exteriores (m2)	TOTAL (m2)		
Suelo Urbano	SI	CO	18.285,67	0,00	0,00	0	0	0	0,00	0,00	18.285,67	21.942,80	0,00	0,00	0,00	0,00	0,00	0,00	0,00
Suelo Urbano	SI	EQU	50.574,46	0,00	0,00	0	0	0	0,00	0,00	0,00	0,00	50.576,84	0,00	0,00	0,00	0,00	0,00	
Suelo Urbano	SI	IND	131.718,95	0,00	0,00	0	0	0	131.727,22	119.633,02	0,00	0,00	0,00	0,00	0,00	0,00	0,00	0,00	
Suelo Urbano	SI	FM	97.418,69	97.418,61	95.277,00	0	1.092	1.092	0,00	0,00	0,00	0,00	0,00	0,00	0,00	0,00	0,00	0,00	
Suelo Urbano	SI	RU	60.708,95	60.708,96	39.439,13	0	395	395	0,00	0,00	0,00	0,00	0,00	0,00	0,00	0,00	0,00	0,00	
Total S. Urb. Disp.			358.707,71	158.127,76	134.716,13	0	1.487	1.487	131.727,22	119.633,02	18.285,67	21.942,80	50.576,84	0,00	0,00	0,00	0,00	0,00	
Suelo Urbano	NO	CO	9.721,24	0,00	0,00	0	0	0	0,00	0,00	9.159,00	6.651,00	0,00	0,00	0,00	0,00	0,00	0,00	
Suelo Urbano	NO	EQU	7.111,74	0,00	0,00	0	0	0	0,00	0,00	0,00	0,00	7.739,90	0,00	0,00	0,00	0,00		
Suelo Urbano	NO	IND	54.243,04	0,00	0,00	0	0	0	54.243,04	38.384,50	0,00	0,00	0,00	0,00	0,00	0,00	0,00	0,00	
Suelo Urbano	NO	FM	40.305,58	40.764,64	28.219,25	0	249	249	0,00	0,00	0,00	0,00	0,00	0,00	0,00	0,00	0,00		
Total S. Urb. No Disp.			111.291,61	40.764,64	28.219,25	0	249	249	54.243,04	38.384,50	9.159,00	6.651,00	7.739,90	0,00	0,00	0,00	0,00		
Total Suelo Urbano			470.009,32	198.892,40	162.935,38	0	1.836	1.836	195.970,26	158.017,52	27.444,67	28.593,80	58.316,94	0,00	0,00	0,00	0,00		
Suelo Urbanizable	SI	EQU	2.434,28	0,00	0,00	0	0	0	0,00	0,00	0,00	0,00	2.434,28	0,00	0,00	0,00	0,00		
Suelo Urbanizable	SI	FM	152.290,01	152.289,94	98.379,30	0	974	974	0,00	0,00	0,00	0,00	0,00	0,00	0,00	0,00			
Total S. Urb. Disp.			154.724,29	152.289,94	98.379,30	0	974	974	0,00	0,00	0,00	2.434,28	0,00	0,00	0,00	0,00			
Suelo Urbanizable	NO	CO	3.262.342,34	0,00	0,00	0	0	0	0,00	0,00	3.262.344,37	1.957.406,62	0,00	0,00	0,00	0,00			
Suelo Urbanizable	NO	EQU	2.052,91	0,00	0,00	0	0	0	0,00	0,00	0,00	0,00	2.052,92	0,00	0,00				
Suelo Urbanizable	NO	IND	685.754,04	0,00	0,00	0	0	0	685.812,16	342.906,08	0,00	0,00	0,00	0,00	0,00				
Suelo Urbanizable	NO	FM	612.309,70	612.309,70	372.454,76	0	3.316	3.316	0,00	0,00	0,00	0,00	0,00	0,00	0,00				
Suelo Urbanizable	NO	RU	39.965,27	39.965,27	26.377,08	0	222	222	0,00	0,00	0,00	0,00	0,00	0,00	0,00				
Total S. Urb. No Disp.			4.602.424,26	652.274,97	398.831,84	0	3.538	3.538	685.812,16	342.906,08	3.262.344,37	1.957.406,62	2.052,92	0,00	0,00				
Total Suelo Urbanizable			4.757.148,54	804.564,91	497.211,14	0	4.512	4.512	685.812,16	342.906,08	3.262.344,37	1.957.406,62	4.487,20	0,00	0,00				
Sistemas Generales	SI	FM	21.290,37	21.290,37	13.753,58	0	136	136	0,00	0,00	0,00	0,00	0,00	0,00	0,00				
Sistemas Generales	NO	IND	11.125,01	0,00	0,00	0	0	0	11.125,01	5.562,50	0,00	0,00	0,00	0,00	0,00				
Total Sistemas Gales.			32.415,37	21.290,37	13.753,58	0	136	136	11.125,01	5.562,50	0,00	0,00	0,00	0,00	0,00				
Total del Municipio			5.259.653,24	1.024.747,67	673.900,10	0	6.484	6.484	882.907,42	506.486,10	3.289.789,04	1.986.000,42	62.803,04	0,00	0,00				

Clasificación 2002. Planeamiento de desarrollo 2004

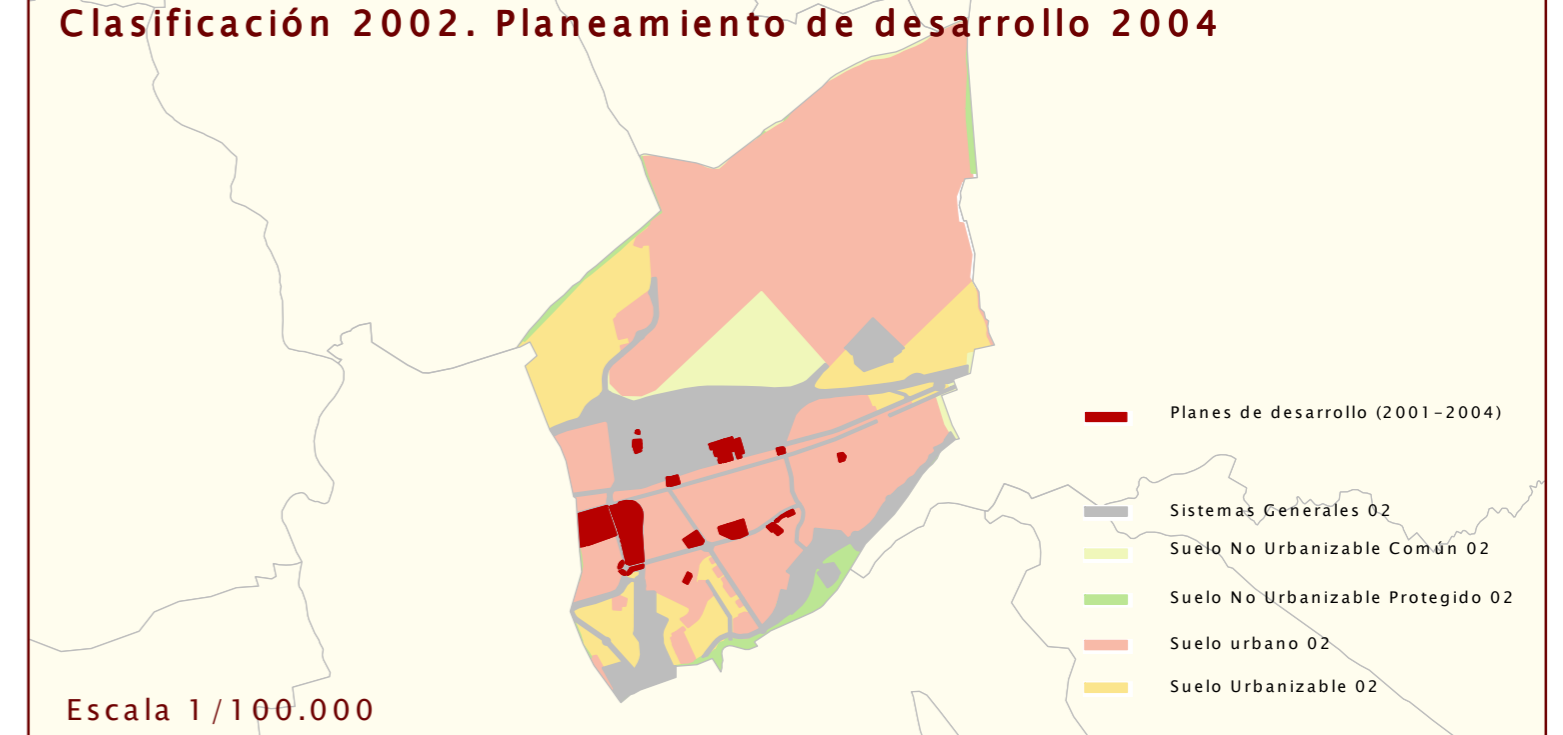

Escala 1/100.000