

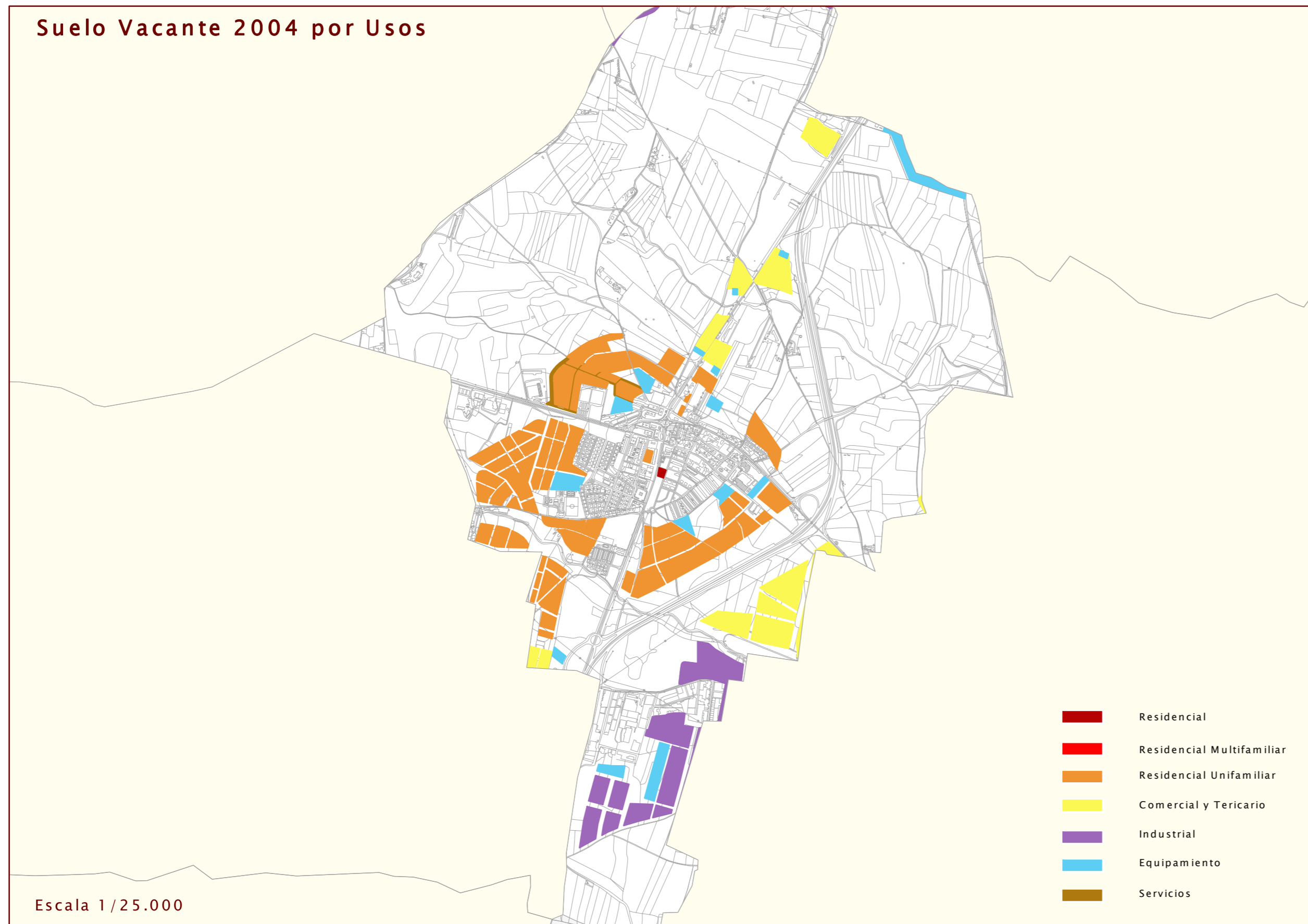

Suelo Vacante 2004 por Usos



Escala 1/25.000

- Residencial
- Residencial Multifamiliar
- Residencial Unifamiliar
- Comercial y Tericario
- Industrial
- Equipamiento
- Servicios

Nuevo Suelo vacante por períodos

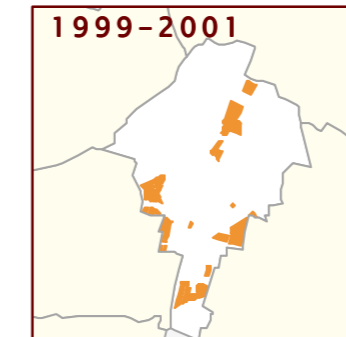

USO	NUEVO SUELO CLASIFICADO 1999-2001		NUEVO SUELO CLASIFICADO 2001-2004	
	nuevo en 2001 (m ²)	% suelo nuevo 2001 s/ total vacante 2001	nuevo en 2004 (m ²)	% suelo nuevo 2004 s/ total vacante 2004
RESIDENCIAL	159.607	6,29	0	0,00
Nº DE VIVENDAS	705	6,53	0	0,00
INDUSTRIAL	91.510	9,43	0	0,00
TERCIARIO	321.919	25,00	0	0,00
EQUIPAMIENTO	20.598	5,67	0	0,00

Suelo ocupado por períodos

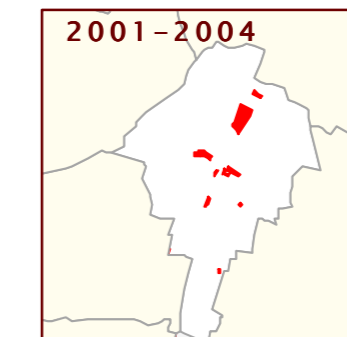
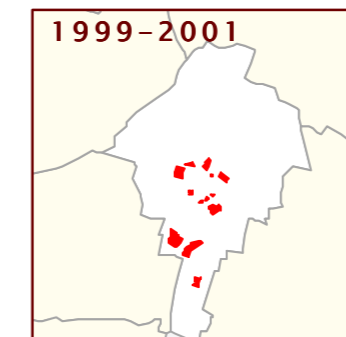

USO	SUELO OCUPADO ENTRE 1999-2001		SUELO OCUPADO ENTRE 2001-2004	
	ocupado en 2001 (m ²)	% suelo ocupado 2001 s/ total vacante 1999	ocupado en 2004 (m ²)	% suelo ocupado 2004 s/ total vacante 2001
RESIDENCIAL	122.187	21,16	53.833	8,49
Nº DE VIVENDAS	313	20,90	222	8,22
INDUSTRIAL	12.384	11,47	3.654	1,51
TERCIARIO	0	0,00	106.909	33,21
EQUIPAMIENTO	0	0,00	4.685	6,19

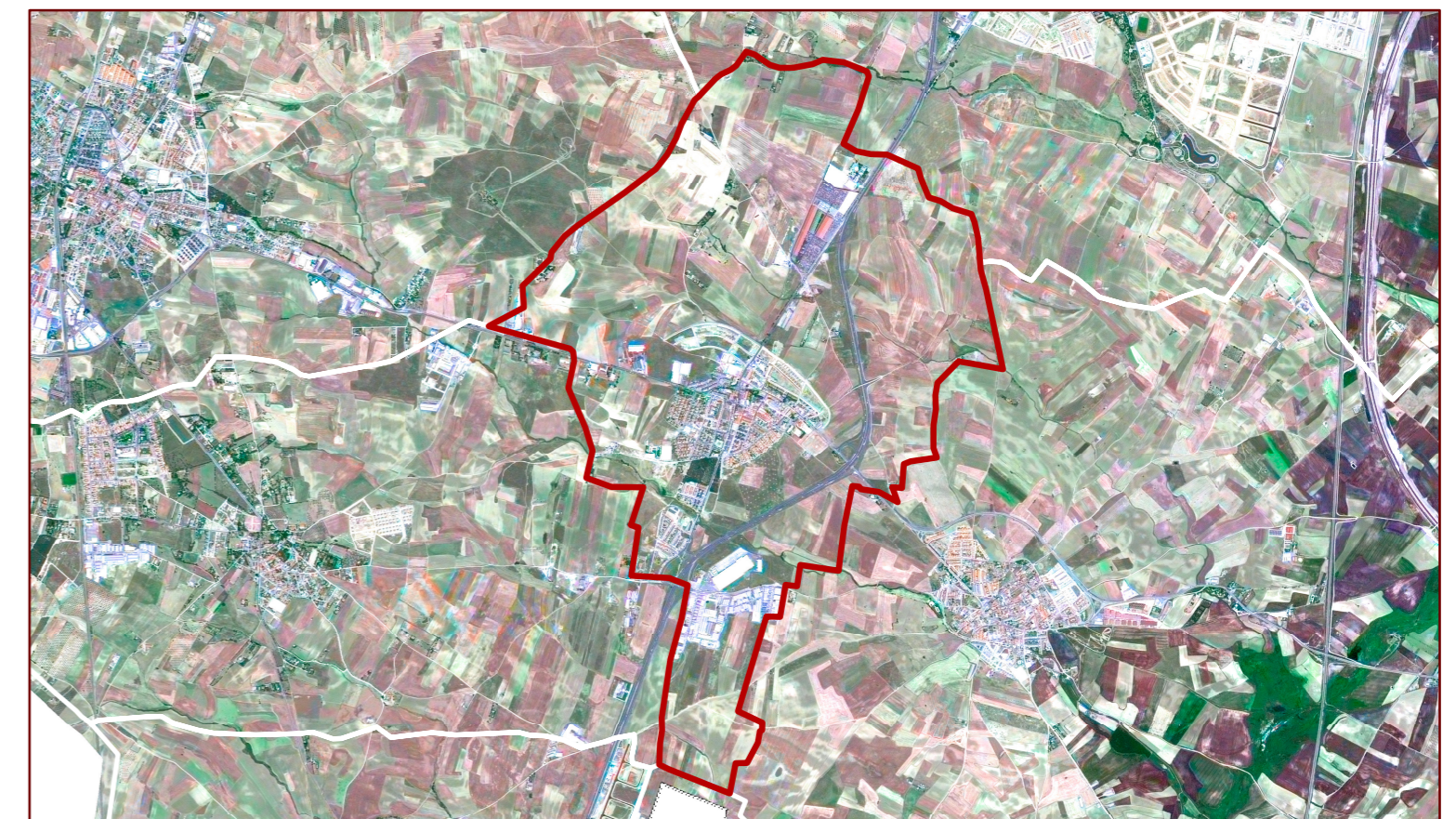

Clasificación 2002. Planeamiento de desarrollo 2004

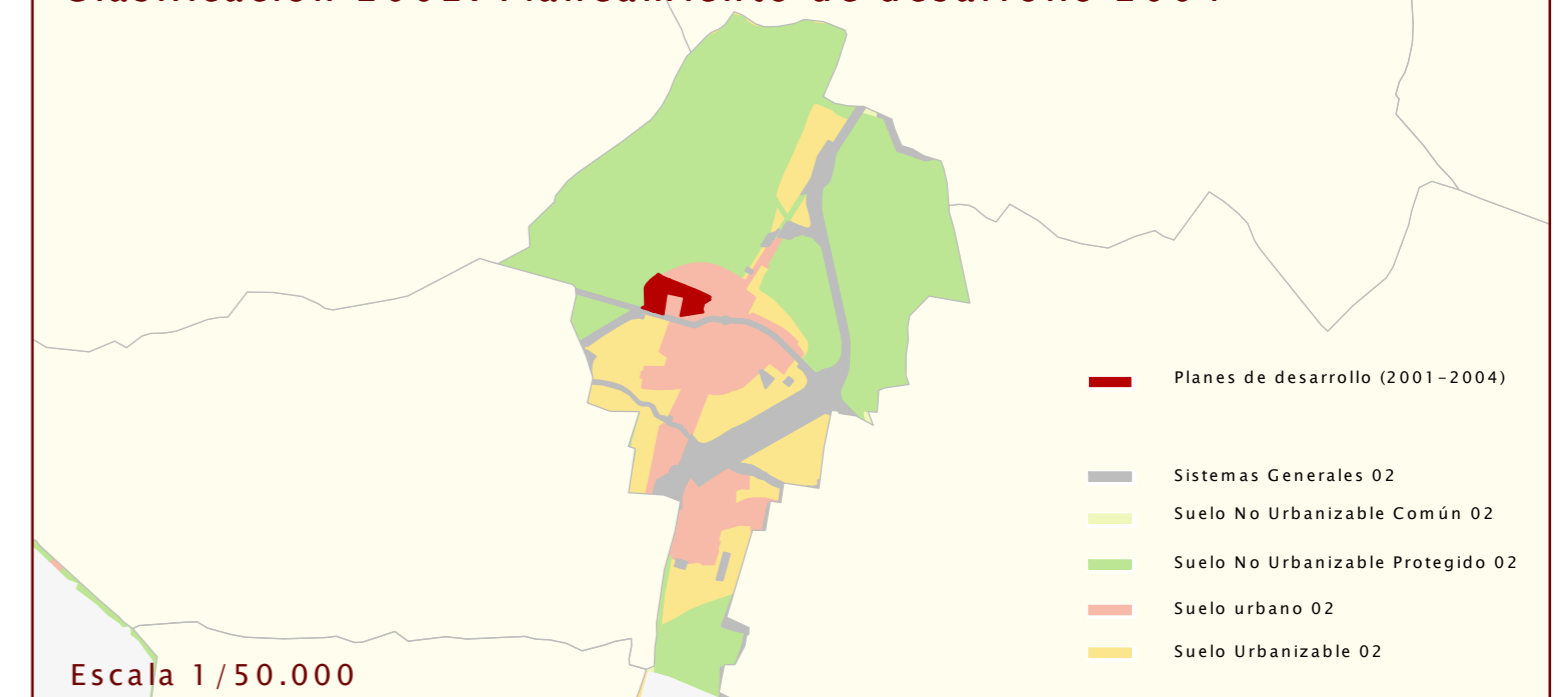

Escala 1/50.000

SUELO VACANTE POR USOS, CLASE DE SUELO Y DISPONIBILIDAD (Urbanizado o no Urbanizado)

CLASIFICACIÓN	DISPONIBLE	USO	SUELO VACANTE (m ²)	USO RESIDENCIAL			USO INDUSTRIAL			USO TERCIARIO			USO EQUIPAMIENTO			SISTEMAS GENERALES		
				Suelo (m ²)	S Edificable (m ²)	Proteg	Libres	TOTAL	Suelo (m ²)	Sup Edificable (m ²)	Suelo (m ²)	Sup Edificable (m ²)	Suelo (m ²)	Sup Edificable (m ²)	Interiores (m ²)	Exteriores (m ²)	TOTAL (m ²)	
Suelo Urbano	SI	FU	28.957,24	28.957,24	22.007,51	0	77	77	0,00	0,00	0,00	0,00	0,00	0,00	0,00	0,00	0,00	0,00
Total S. Urb. Disp.			28.957,24	28.957,24	22.007,51	0	77	77	0,00	0,00	0,00	0,00	0,00	0,00	0,00	0,00	0,00	0,00
Suelo Urbano	NO	EQU	10.415,20	0,00	0,00	0	0	0	0,00	0,00	0,00	10.415,21	12.498,25	0,00	0,00	0,00	0,00	0,00
Suelo Urbano	NO	RM	1.626,99	1.626,99	1.919,85	0	20	20	0,00	0,00	0,00	0,00	0,00	0,00	0,00	0,00	0,00	0,00
Suelo Urbano	NO	FU	39.508,43	39.508,46	31.147,07	0	112	112	0,00	0,00	0,00	0,00	0,00	0,00	0,00	0,00	0,00	0,00
Total S. Urb. No Disp.			51.550,62	41.135,45	33.066,92	0	132	132	0,00	0,00	0,00	10.415,21	12.498,25	0,00	0,00	0,00	0,00	0,00
Total Suelo Urbano			80.507,86	70.092,69	55.074,43	0	209	209	0,00	0,00	0,00	10.415,21	12.498,25	0,00	0,00	0,00	0,00	0,00
Suelo Urbanizable	SI	EQU	4.191,88	0,00	0,00	0	0	0	0,00	0,00	0,00	4.191,89	5.030,26	0,00	0,00	0,00	0,00	0,00
Total S. Urb. Disp.			4.191,88	0,00	0,00	0	0	0	0,00	0,00	0,00	4.191,89	5.030,26	0,00	0,00	0,00	0,00	0,00
Suelo Urbanizable	NO	EQU	63.053,39	0,00	0,00	0	0	0	0,00	0,00	0,00	60.425,02	64.710,02	0,00	0,00	0,00	0,00	0,00
Suelo Urbanizable	NO	IND	172.655,49	0,00	0,00	0	0	0	189.182,39	120.576,03	0,00	0,00	0,00	0,00	0,00	0,00	0,00	0,00
Suelo Urbanizable	NO	FU	464.531,73	462.404,19	141.326,43	85	2.023	2.108	0,00	0,00	0,00	2.435,52	2.922,62	0,00	0,00	0,00	0,00	0,00
Suelo Urbanizable	NO	SER	19.506,61	0,00	0,00	0	0	0	0,00	0,00	0,00	18.244,90	0,00	0,00	0,00	0,00	0,00	0,00
Suelo Urbanizable	NO	TER	215.010,63	0,00	0,00	0	0	0	0,00	0,00	220.757,67	127.575,60	0,00	0,00	0,00	0,00	0,00	0,00
Total S. Urb. No Disp.			934.757,95	462.404,19	141.326,43	85	2.023	2.108	189.182,39	120.576,03	220.757,67	127.575,60	81.105,44	67.632,65	0,00	0,00	0,00	0,00
Total Suelo Urbanizable			938.949,73	462.404,19	141.326,43	85	2.023	2.108	189.182,39	120.576,03	220.757,67	127.575,60	85.297,33	72.662,91	0,00	0,00	0,00	0,00
Total del Municipio			1.019.457,59	532.496,88	196.400,86	85	2.232	2.317	189.182,39	120.576,03	220.757,67	127.575,60	95.712,54	85.161,16	0,00	0,00	0,00	0,00