

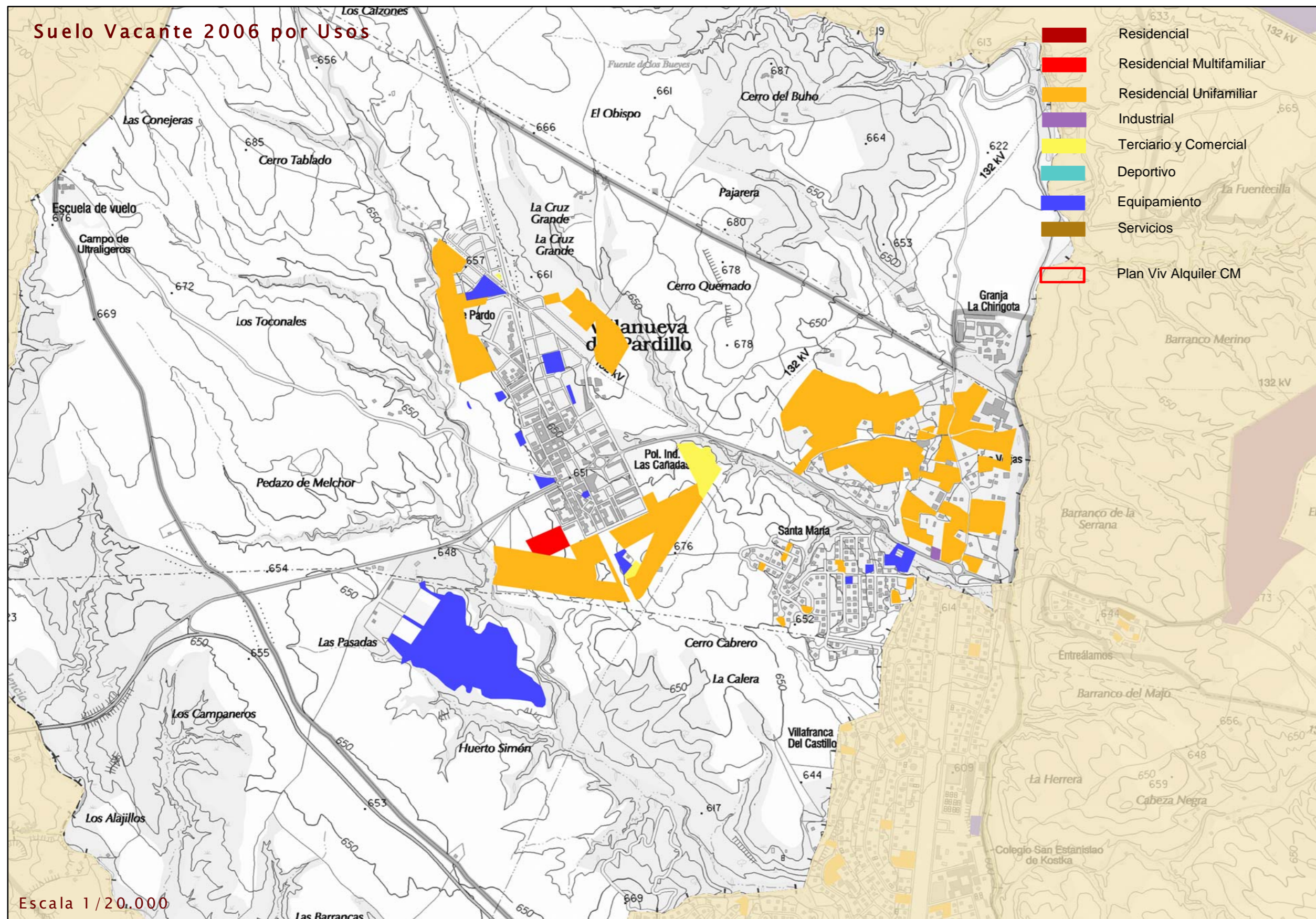

# SUELO VACANTE. 2006

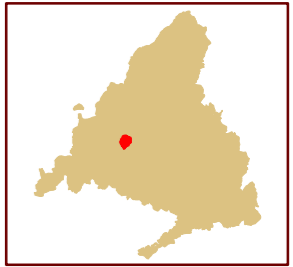

Nuevo Suelo vacante por períodos

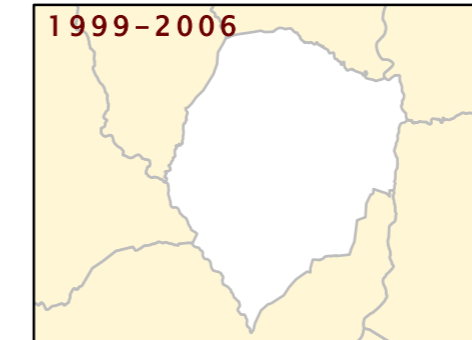

Suelo ocupado por períodos

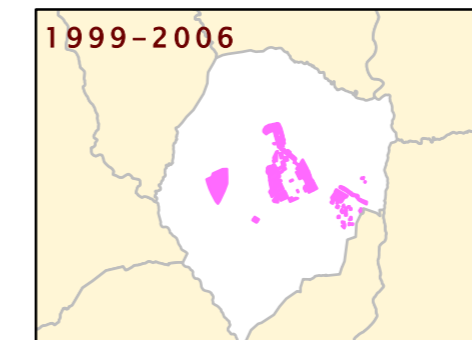

USO	NUEVO SUELO CLASIFICADO 1999-2001		NUEVO SUELO CLASIFICADO 2001-2004		NUEVO SUELO CLASIFICADO 2004-2006	
	nuevo en 2001 (m2)	% suelo nuevo 2001 s/ total vacante 2001	nuevo en 2004 (m2)	% suelo nuevo 2004 s/ total vacante 2004	nuevo en 2006 (m2)	% suelo nuevo 2006 s/ total vacante 2006
RESIDENCIAL	0	0,00	0	0,00	0	0,00
Nº DE VIVENDAS	0	0,00	0	0,00	0	0,00
INDUSTRIAL	0	0,00	0	0,00	0	0,00
TERCIARIO	0	0,00	0	0,00	0	0,00
EQUIPAMIENTO	0	0,00	0	0,00	0	0,00

USO	SUELO OCUPADO ENTRE 1999-2001		SUELO OCUPADO ENTRE 2001-2004		SUELO OCUPADO ENTRE 2004-2006	
	ocupado en 2001 (m2)	% suelo ocupado 2001 s/ total vacante 1999	ocupado en 2004 (m2)	% suelo ocupado 2004 s/ total vacante 2001	ocupado en 2006 (m2)	% suelo ocupado 2006 s/ total vacante 2004
RESIDENCIAL	265.001	16,11	376.902	28,88	52.236	5,74
Nº DE VIVENDAS	1.189	17,10	1.635	30,44	257	6,96
INDUSTRIAL	0	0,00	255.517	99,02	0	0,00
TERCIARIO	0	0,00	944	2,58	0	0,00
EQUIPAMIENTO	10.802	3,65	13.491	4,76	8.704	3,20

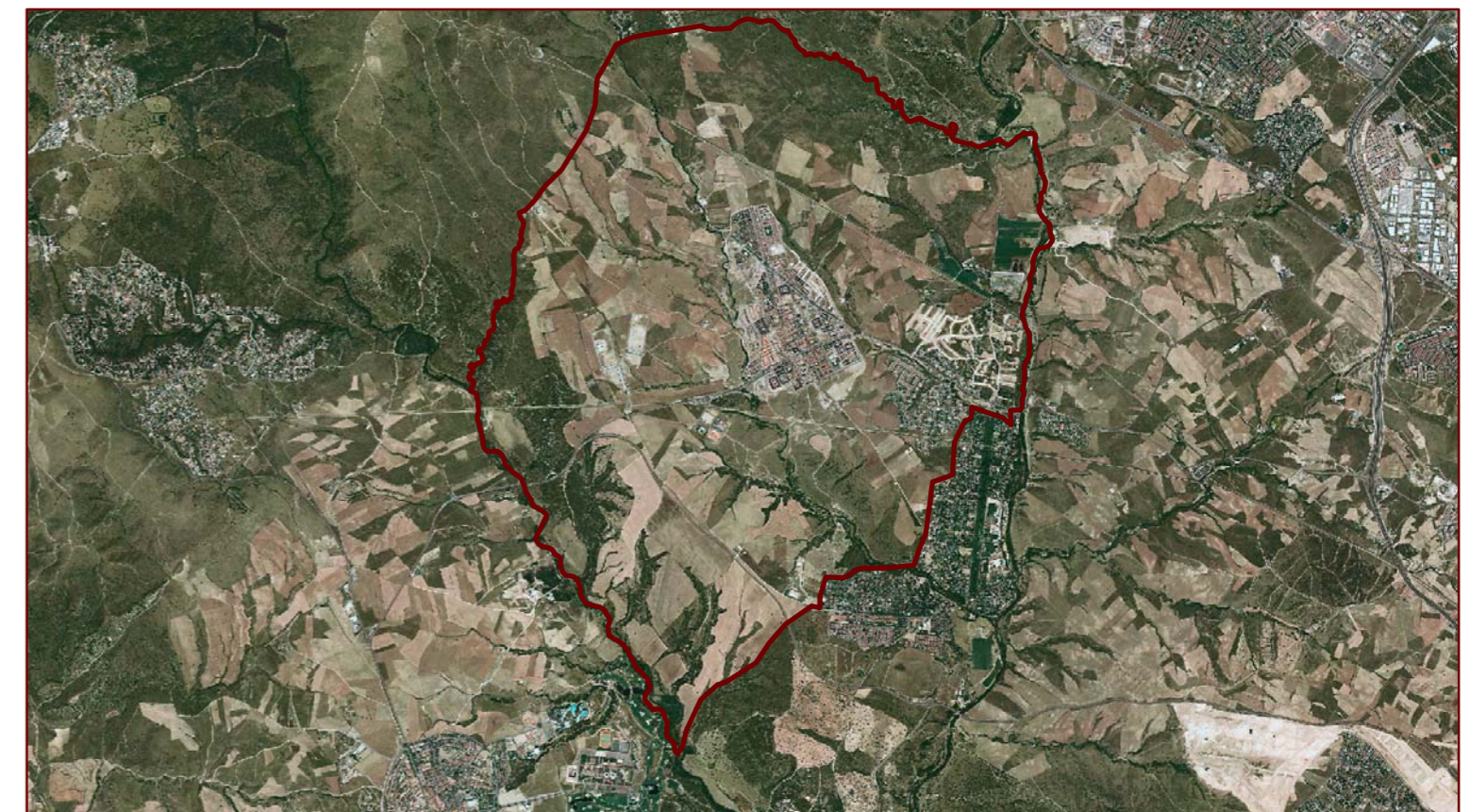

Dirección General de Urbanismo y Estrategia Territorial. Área de Planificación Territorial

**SUELO VACANTE 2006 POR USOS, CLASE DE SUELO Y DISPONIBILIDAD (Urbanizado o no Urbanizado)**

CLASIFICACIÓN	DISPONIBLE	USO	SUELO VACANTE (m2)	USO RESIDENCIAL			USO INDUSTRIAL			USO TERCIARIO			USO EQUIPAMIENTO			SISTEMAS GENERALES		
				Suelo (m2)	S Edificable (m2)	Proteg	Suelo (m2)	Sup Edificable (m2)	Suelo (m2)	Sup Edificable (m2)	Suelo (m2)	Sup Edificable (m2)	Interiores (m2)	Exteriores (m2)	Totales (m2)			
Suelo Urbano	SI	EQU	29.702,63	0,00	0,00	0	0	0	0,00	0,00	0,00	0,00	29.724,39	0,00	0,00	0,00	0,00	
Suelo Urbano	SI	IND	2.519,35	0,00	0,00	0	0	0	2.519,35	629,84	0,00	0,00	0,00	0,00	0,00	0,00	0,00	
Suelo Urbano	SI	RU	12.975,69	12.975,69	3.892,71	0	9	9	0,00	0,00	0,00	0,00	0,00	0,00	0,00	0,00	0,00	
Suelo Urbano	SI	TER	437,62	0,00	0,00	0	0	0	0,00	0,00	437,62	656,42	0,00	0,00	0,00	0,00	0,00	
<b>Total Suelo Urbano</b>			<b>45.635,28</b>	<b>12.975,69</b>	<b>3.892,71</b>	<b>0</b>	<b>9</b>	<b>9</b>	<b>2.519,35</b>	<b>629,84</b>	<b>437,62</b>	<b>656,42</b>	<b>29.724,39</b>	<b>0,00</b>	<b>0,00</b>	<b>0,00</b>	<b>0,00</b>	
Suelo Urbanizable	SI	EQU	22.745,69	0,00	0,00	0	0	0	0,00	0,00	0,00	0,00	22.741,11	2.771,97	0,00	0,00	0,00	
Suelo Urbanizable	SI	RU	541.821,25	541.873,67	267.839,64	0	2.555	2.555	0,00	0,00	0,00	0,00	0,00	0,00	0,00	0,00	0,00	
<b>Total S. Urb. Disp</b>			<b>564.566,94</b>	<b>541.873,67</b>	<b>267.839,64</b>	<b>0</b>	<b>2.555</b>	<b>2.555</b>	<b>0,00</b>	<b>0,00</b>	<b>0,00</b>	<b>0,00</b>	<b>22.741,11</b>	<b>2.771,97</b>	<b>0,00</b>	<b>0,00</b>	<b>0,00</b>	
Suelo Urbanizable	NO	EQU	211.031,38	0,00	0,00	0	0	0	0,00	0,00	0,00	0,00	211.027,85	0,00	0,00	0,00	0,00	
Suelo Urbanizable	NO	RM	19.491,25	19.491,27	16.877,00	0	141	141	0,00	0,00	0,00	0,00	0,00	0,00	0,00	0,00	0,00	
Suelo Urbanizable	NO	RU	284.058,55	284.051,77	97.445,00	0	728	728	0,00	0,00	0,00	0,00	0,00	0,00	0,00	0,00	0,00	
Suelo Urbanizable	NO	TER	35.189,65	0,00	0,00	0	0	0	0,00	0,00	35.188,61	16.100,70	0,00	0,00	0,00	0,00	0,00	
<b>Total S. Urb. No Disp.</b>			<b>549.770,82</b>	<b>303.543,03</b>	<b>114.322,00</b>	<b>0</b>	<b>869</b>	<b>869</b>	<b>0,00</b>	<b>0,00</b>	<b>35.188,61</b>	<b>16.100,70</b>	<b>211.027,85</b>	<b>0,00</b>	<b>0,00</b>	<b>0,00</b>	<b>0,00</b>	
<b>Total Suelo Urbanizable</b>			<b>1.114.337,76</b>	<b>845.416,70</b>	<b>382.161,64</b>	<b>0</b>	<b>3.424</b>	<b>3.424</b>	<b>0,00</b>	<b>0,00</b>	<b>35.188,61</b>	<b>16.100,70</b>	<b>233.768,96</b>	<b>2.771,97</b>	<b>0,00</b>	<b>0,00</b>	<b>0,00</b>	
<b>Total del Municipio</b>			<b>1.159.973,05</b>	<b>858.392,39</b>	<b>386.054,35</b>	<b>0</b>	<b>3.433</b>	<b>3.433</b>	<b>2.519,35</b>	<b>629,84</b>	<b>35.626,23</b>	<b>16.757,12</b>	<b>263.493,35</b>	<b>2.771,97</b>	<b>0,00</b>	<b>0,00</b>	<b>0,00</b>	

