

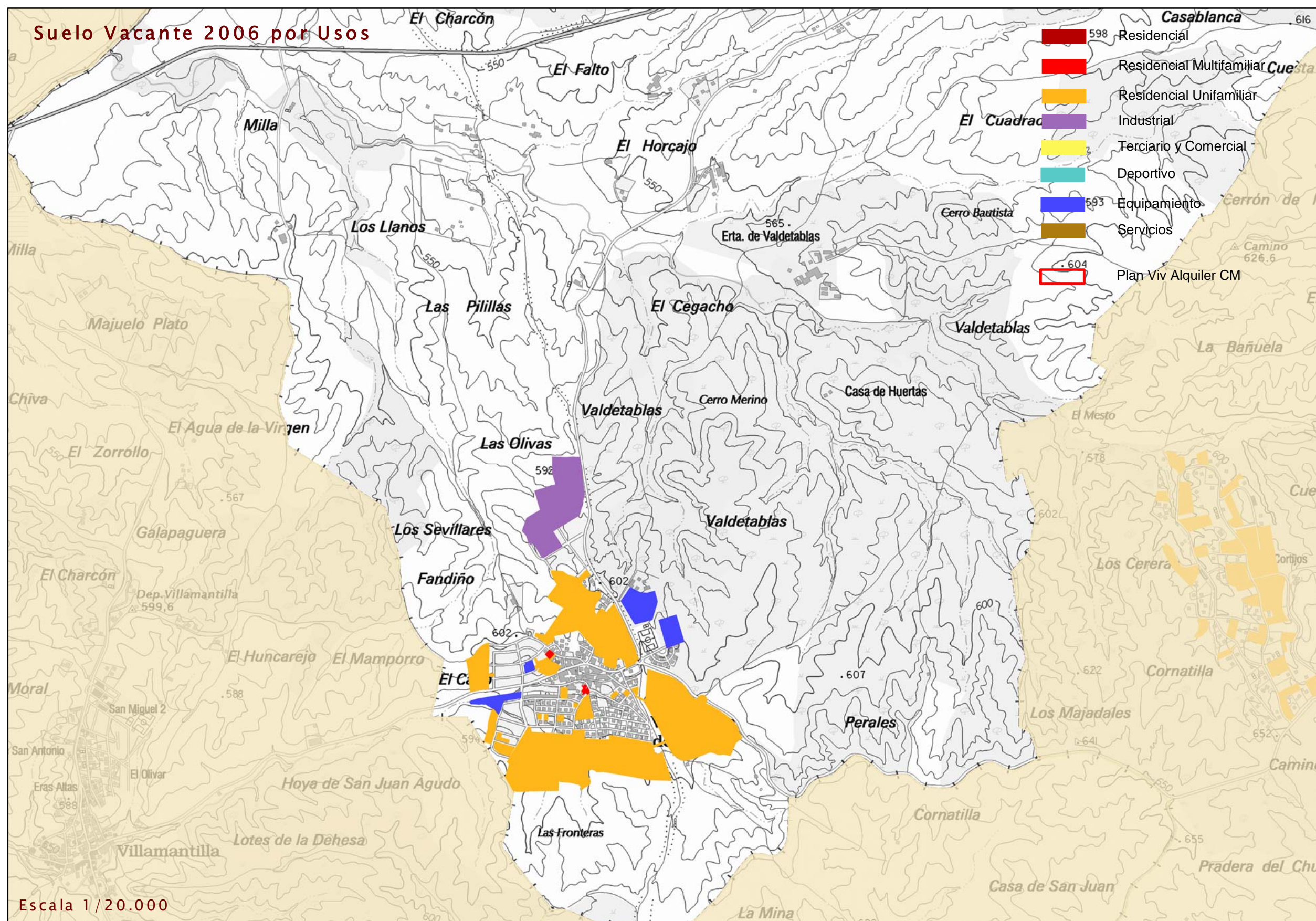

SUELO VACANTE. 2006

VILLANUEVA DE PERALES

INE 178

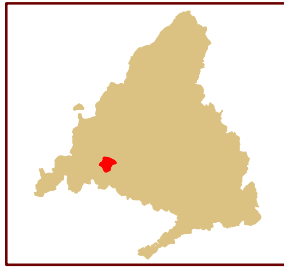

Nuevo Suelo vacante por períodos

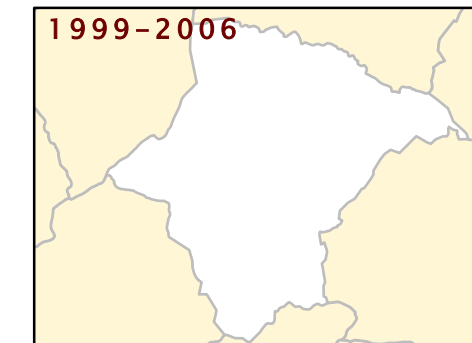

Suelo ocupado por períodos

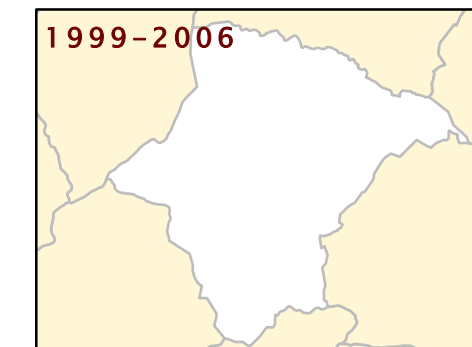

USO	NUEVO SUELO CLASIFICADO 1999-2001		NUEVO SUELO CLASIFICADO 2001-2004		NUEVO SUELO CLASIFICADO 2004-2006	
	nuevo en 2001 (m2)	% suelo nuevo 2001 s/ total vacante 2001	nuevo en 2004 (m2)	% suelo nuevo 2004 s/ total vacante 2004	nuevo en 2006 (m2)	% suelo nuevo 2006 s/ total vacante 2006
RESIDENCIAL					0	0,00
Nº DE VIVENDAS					0	0,00
INDUSTRIAL					0	0,00
TERCIARIO					0	0,00
EQUIPAMIENTO					0	0,00

USO	SUELO OCUPADO ENTRE 1999-2001		SUELO OCUPADO ENTRE 2001-2004		SUELO OCUPADO ENTRE 2004-2006	
	ocupado en 2001 (m2)	% suelo ocupado 2001 s/ total vacante 1999	ocupado en 2004 (m2)	% suelo ocupado 2004 s/ total vacante 2001	ocupado en 2006 (m2)	% suelo ocupado 2006 s/ total vacante 2004
RESIDENCIAL						
Nº DE VIVENDAS						
INDUSTRIAL						
TERCIARIO						
EQUIPAMIENTO						

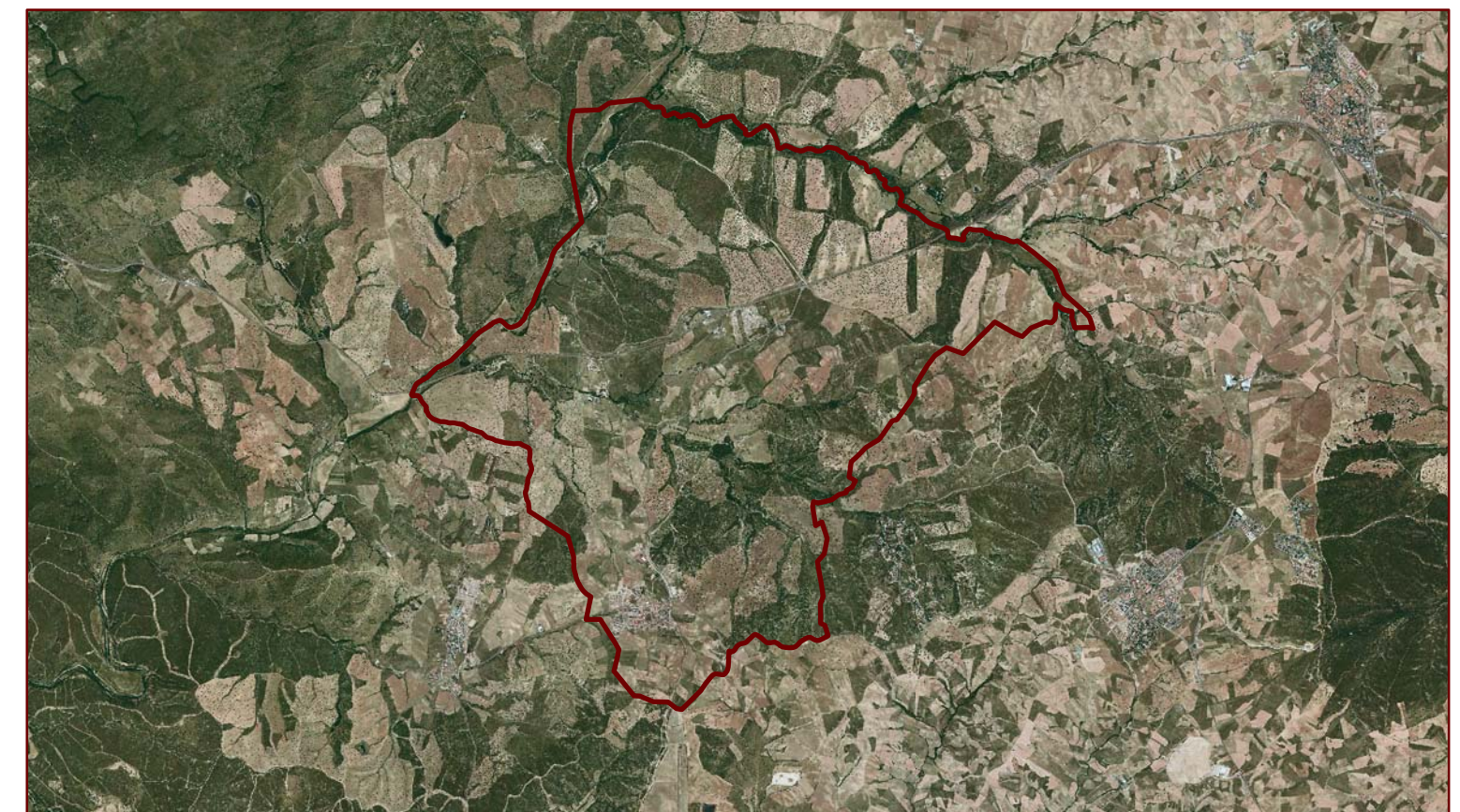

Dirección General de Urbanismo y Estrategia Territorial. Área de Planificación Territorial

SUELO VACANTE 2006 POR USOS, CLASE DE SUELO Y DISPONIBILIDAD (Urbanizado o no Urbanizado)																	
CLASIFICACIÓN	DISPONIBLE	USO	SUELO VACANTE (m2)	USO RESIDENCIAL				TOTAL	USO INDUSTRIAL		USO TERCIARIO		USO EQUIPAMIENTO		SISTEMAS GENERALES		
				Suelo (m2)	S Edificable (m2)	Proteg	Libres		Suelo (m2)	Sup Edificable (m2)	Suelo (m2)	Sup Edificable (m2)	Suelo (m2)	Sup Edificable (m2)	Interiores (m2)	Exteriores (m2)	Totales (m2)
Suelo Urbano	SI	EQU	2.528,25	0,00	0,00	0	0	0,00	0,00	0,00	0,00	2.528,25	4.550,85	0,00	0,00	0,00	
Suelo Urbano	SI	IND	10.531,09	0,00	0,00	0	0	10.531,09	9.477,98	0,00	0,00	0,00	0,00	0,00	0,00	0,00	
Suelo Urbano	SI	RM	2.537,98	2.537,98	4.822,16	0	48	48	0,00	0,00	0,00	0,00	0,00	0,00	0,00	0,00	
Suelo Urbano	SI	RU	33.368,36	33.368,36	18.753,77	0	97	97	0,00	0,00	0,00	0,00	0,00	0,00	0,00	0,00	
Total S. Urb. Disp.			48.965,68	35.906,34	23.575,93	0	145	145	10.531,09	9.477,98	0,00	0,00	2.528,25	4.550,85	0,00	0,00	
Suelo Urbano	NO	EQU	47.198,48	0,00	0,00	0	0	0	0,00	0,00	0,00	0,00	47.198,48	84.957,27	0,00	0,00	
Suelo Urbano	NO	RU	34.102,97	34.102,97	16.611,36	0	81	81	0,00	0,00	0,00	0,00	0,00	0,00	0,00	0,00	
Total S. Urb. No Disp.			81.301,45	34.102,97	16.611,36	0	81	81	0,00	0,00	0,00	0,00	47.198,48	84.957,27	0,00	0,00	
Total Suelo Urbano			130.267,13	70.009,31	40.187,29	0	226	226	10.531,09	9.477,98	0,00	0,00	49.726,73	89.508,12	0,00	0,00	
Suelo Urbanizable	NO	IND	77.038,92	0,00	0,00	0	0	0	77.038,92	34.019,76	0,00	0,00	0,00	0,00	0,00	0,00	
Suelo Urbanizable	NO	RU	411.799,17	411.799,17	149.261,00	0	747	747	0,00	0,00	0,00	0,00	0,00	0,00	0,00	0,00	
Total Suelo Urbanizable			488.838,09	411.799,17	149.261,00	0	747	747	77.038,92	34.019,76	0,00	0,00	0,00	0,00	0,00	0,00	
Total del Municipio			619.105,22	481.808,49	189.448,29	0	973	973	87.570,01	43.497,74	0,00	0,00	49.726,73	89.508,12	0,00	0,00	

