

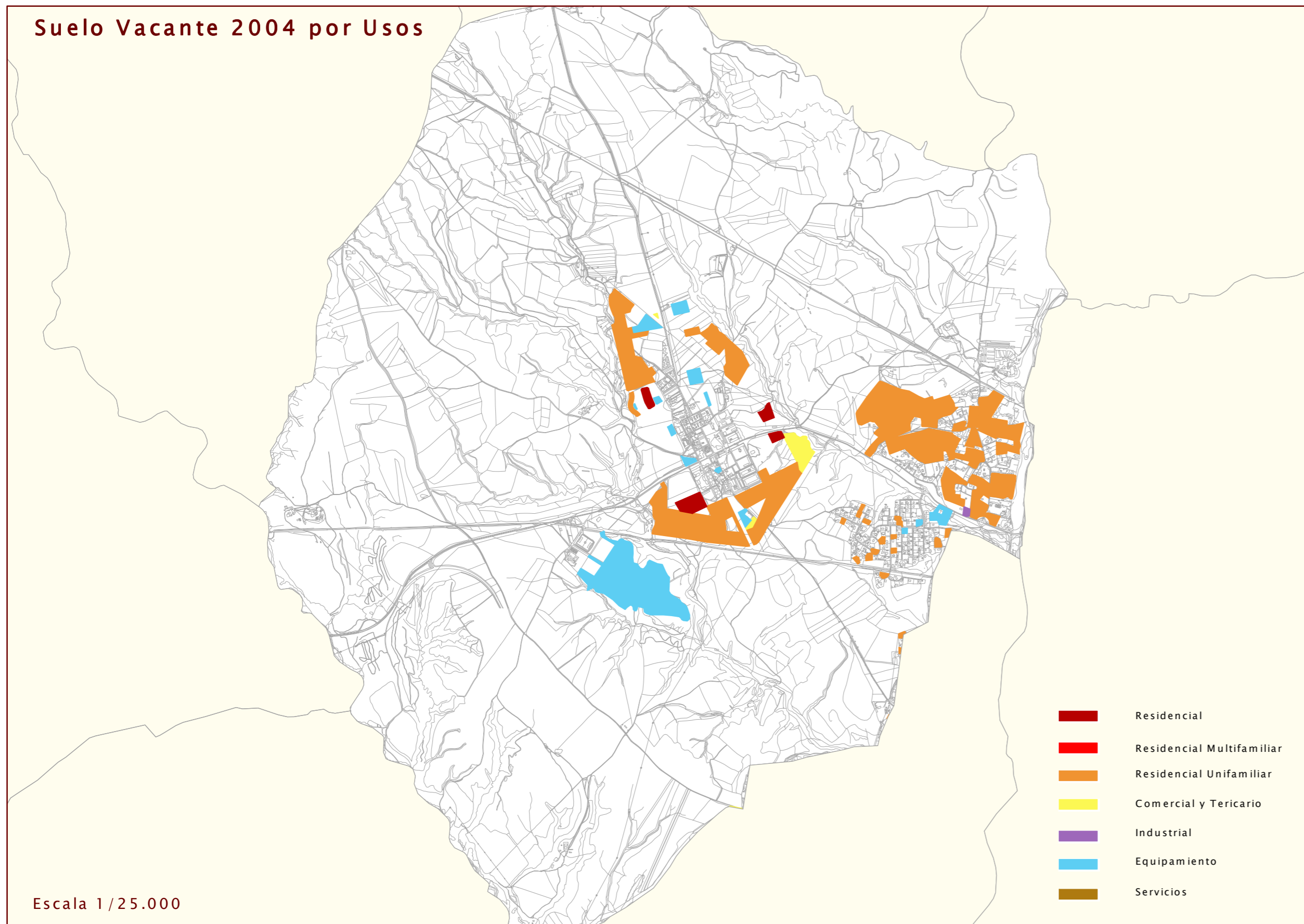

Suelo Vacante 2004 por Usos



Escala 1/25.000

Nuevo Suelo vacante por periodos

1999-2001



2001-2004



USO	NUEVO SUELO CLASIFICADO 1999-2001		NUEVO SUELO CLASIFICADO 2001-2004	
	nuevo en 2001 (m2)	% suelo nuevo 2001 s/ total vacante 2001	nuevo en 2004 (m2)	% suelo nuevo 2004 s/ total vacante 2004
RESIDENCIAL	0	0,00	0	0,00
Nº DE VIVENDAS	0	0,00	0	0,00
INDUSTRIAL	0	0,00	0	0,00
TERCIARIO	0	0,00	0	0,00
EQUIPAMIENTO	0	0,00	0	0,00

Suelo ocupado por periodos

1999-2001

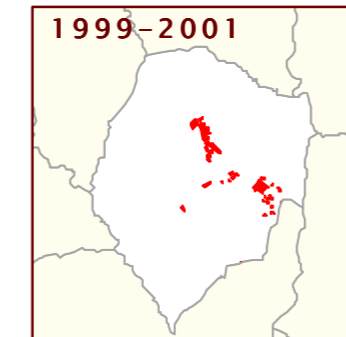

2001-2004

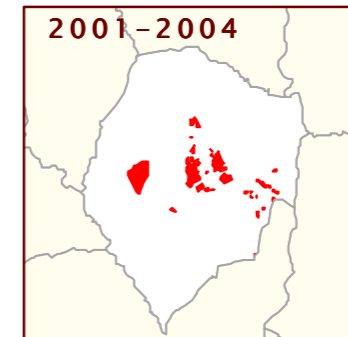

USO	SUELO OCUPADO ENTRE 1999-2001		SUELO OCUPADO ENTRE 2001-2004	
	ocupado en 2001 (m2)	% suelo ocupado 2001 s/ total vacante 1999	ocupado en 2004 (m2)	% suelo ocupado 2004 s/ total vacante 2001
RESIDENCIAL	265.001	16,11	376.902	28,88
Nº DE VIVENDAS	1.189	17,10	1.635	30,44
INDUSTRIAL	0	0,00	255.517	99,02
TERCIARIO	0	0,00	944	2,58
EQUIPAMIENTO	10.802	3,65	13.491	4,76

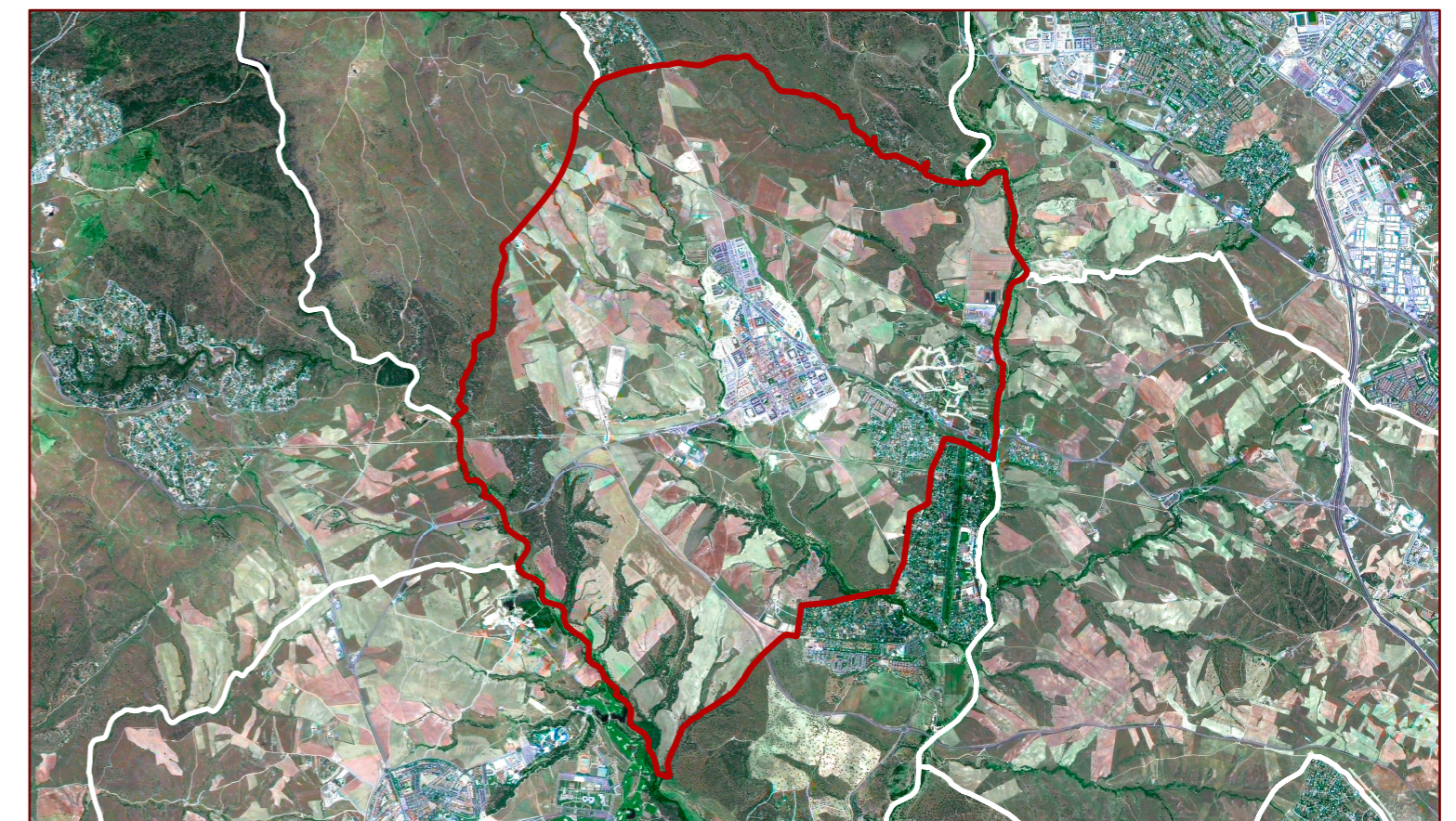

SUELO VACANTE POR USOS, CLASE DE SUELO Y DISPONIBILIDAD (Urbanizado o no Urbanizado)

CLASIFICACIÓN	DISPONIBLE	USO	SUELO VACANTE (m2)	USO RESIDENCIAL			VIVIENDAS			USO INDUSTRIAL		USO TERCIARIO		USO EQUIPAMIENTO		SISTEMAS GENERALES		
				Suelo (m2)	S Edificable (m2)	Proteg	Libres	TOTAL	Suelo (m2)	Sup Edificable (m2)	Suelo (m2)	Sup Edificable (m2)	Suelo (m2)	Sup Edificable (m2)	Interiores (m2)	Exteriores (m2)	TOTAL (m2)	
Suelo Urbano	SI	EQU	32.021,72	0,00	0,00	0	0	0	0,00	0,00	0,00	0,00	32.043,48	0,00	0,00	0,00	0,00	
Suelo Urbano	SI	IND	2.519,35	0,00	0,00	0	0	0	2.519,35	629,84	0,00	0,00	0,00	0,00	0,00	0,00	0,00	
Suelo Urbano	SI	RM	7.829,02	7.829,02	23.639,00	0	44	44	0,00	0,00	0,00	0,00	0,00	0,00	0,00	0,00	0,00	
Suelo Urbano	SI	FU	27.199,93	27.199,93	7.903,48	0	32	32	0,00	0,00	0,00	0,00	0,00	0,00	0,00	0,00	0,00	
Suelo Urbano	SI	TER	437,62	0,00	0,00	0	0	0	0,00	0,00	437,62	656,42	0,00	0,00	0,00	0,00	0,00	
Total Suelo Urbano			70.007,63	35.028,96	31.542,48	0	76	76	2.519,35	629,84	437,62	656,42	32.043,48	0,00	0,00	0,00	0,00	
Suelo Urbanizable	SI	EQU	29.131,06	0,00	0,00	0	0	0	0,00	0,00	0,00	0,00	29.126,49	2.771,97	0,00	0,00	0,00	
Suelo Urbanizable	SI	RM	13.148,41	13.153,40	15.162,82	0	133	133	0,00	0,00	0,00	0,00	0,00	0,00	0,00	0,00	0,00	
Suelo Urbanizable	SI	FU	464.242,06	464.239,64	230.478,51	0	2.279	2.279	0,00	0,00	0,00	0,00	0,00	0,00	0,00	0,00	0,00	
Total S. Urb. Disp.			506.521,52	477.393,04	245.641,33	0	2.412	2.412	0,00	0,00	0,00	0,00	29.126,49	2.771,97	0,00	0,00	0,00	
Suelo Urbanizable	NO	EQU	211.031,38	0,00	0,00	0	0	0	0,00	0,00	0,00	0,00	211.027,85	0,00	0,00	0,00	0,00	
Suelo Urbanizable	NO	RM	19.491,25	19.491,27	16.877,00	0	141	141	0,00	0,00	0,00	0,00	0,00	0,00	0,00	0,00	0,00	
Suelo Urbanizable	NO	FU	378.655,96	378.716,12	143.609,00	0	1.061	1.061	0,00	0,00	0,00	0,00	0,00	0,00	0,00	0,00	0,00	
Suelo Urbanizable	NO	TER	35.189,65	0,00	0,00	0	0	0	0,00	0,00	35.188,61	16.100,70	0,00	0,00	0,00	0,00	0,00	
Total S. Urb. No Disp.			644.368,24	398.207,38	160.486,00	0	1.202	1.202	0,00	0,00	35.188,61	16.100,70	211.027,85	0,00	0,00	0,00	0,00	
Total Suelo Urbanizable			1.150.889,76	875.600,42	406.127,33	0	3.614	3.614	0,00	0,00	35.188,61	16.100,70	240.154,34	2.771,97	0,00	0,00	0,00	
Total del Municipio			1.220.897,39	910.629,38	437.669,81	0	3.690	3.690	2.519,35	629,84	35.626,23	16.757,12	272.197,82	2.771,97	0,00	0,00	0,00	

Clasificación 2002. Planeamiento de desarrollo 2004

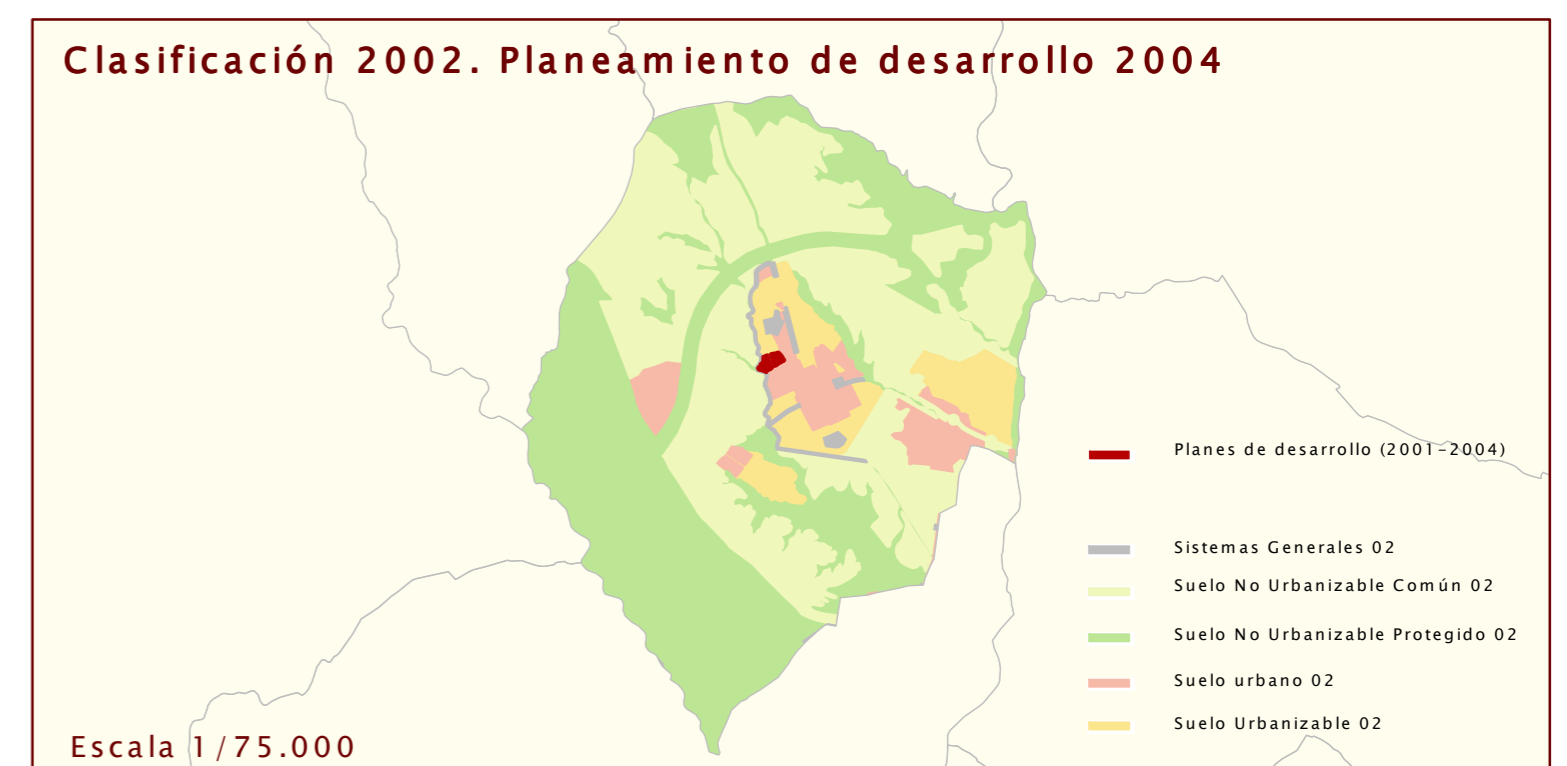

Escala 1/75.000