

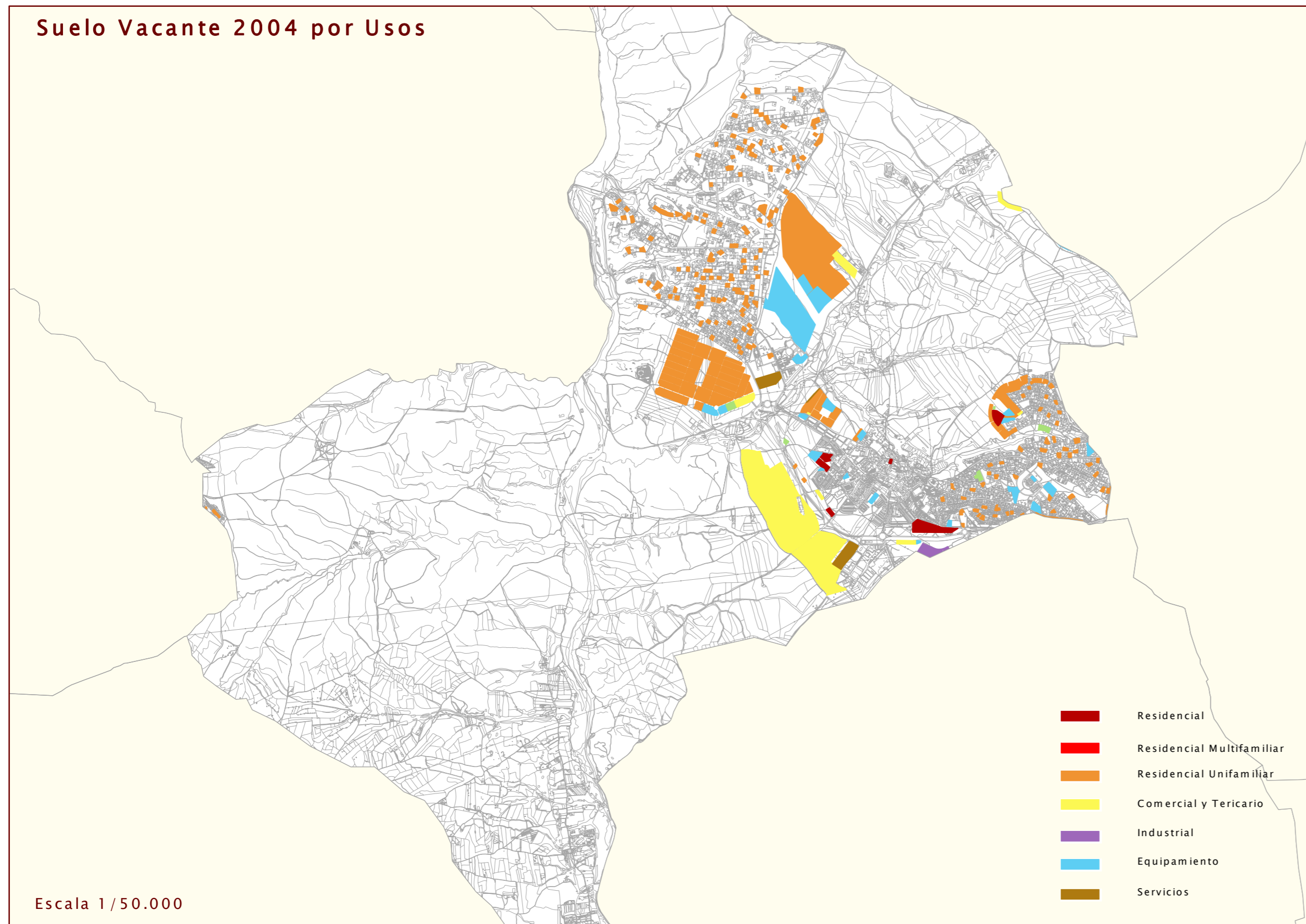

Suelo Vacante 2004 por Usos



Escala 1/50.000

Nuevo Suelo vacante por períodos

1999-2001



2001-2004

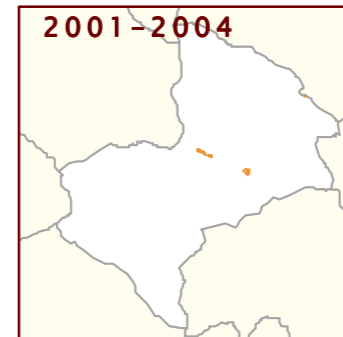

USO	NUEVO SUELO CLASIFICADO 1999-2001		NUEVO SUELO CLASIFICADO 2001-2004	
	nuevo en 2001 (m2)	% suelo nuevo 2001 s/ total vacante 2001	nuevo en 2004 (m2)	% suelo nuevo 2004 s/ total vacante 2004
RESIDENCIAL	0	0,00	41.775	2,31
Nº DE VIVENDAS	0	0,00	153	5,32
INDUSTRIAL	0	0,00	0	0,00
TERCIARIO	0	0,00	0	0,00
EQUIPAMIENTO	0	0,00	8.117	1,37

Suelo ocupado por períodos

1999-2001

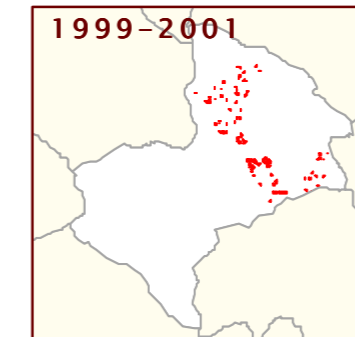

2001-2004

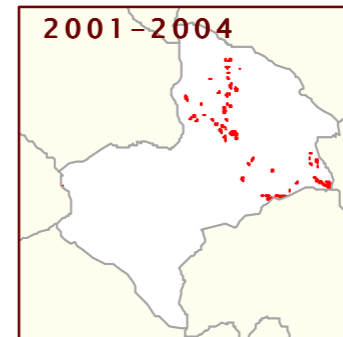

USO	SUELO OCUPADO ENTRE 1999-2001		SUELO OCUPADO ENTRE 2001-2004	
	ocupado en 2001 (m2)	% suelo ocupado 2001 s/ total vacante 1999	ocupado en 2004 (m2)	% suelo ocupado 2004 s/ total vacante 2001
RESIDENCIAL	297.521	11,61	236.153	10,35
Nº DE VIVENDAS	900	23,19	357	11,90
INDUSTRIAL	10.187	10,73	51.601	60,91
TERCIARIO	4.090	0,42	37.292	3,82
EQUIPAMIENTO	24.561	3,41	49.304	7,09

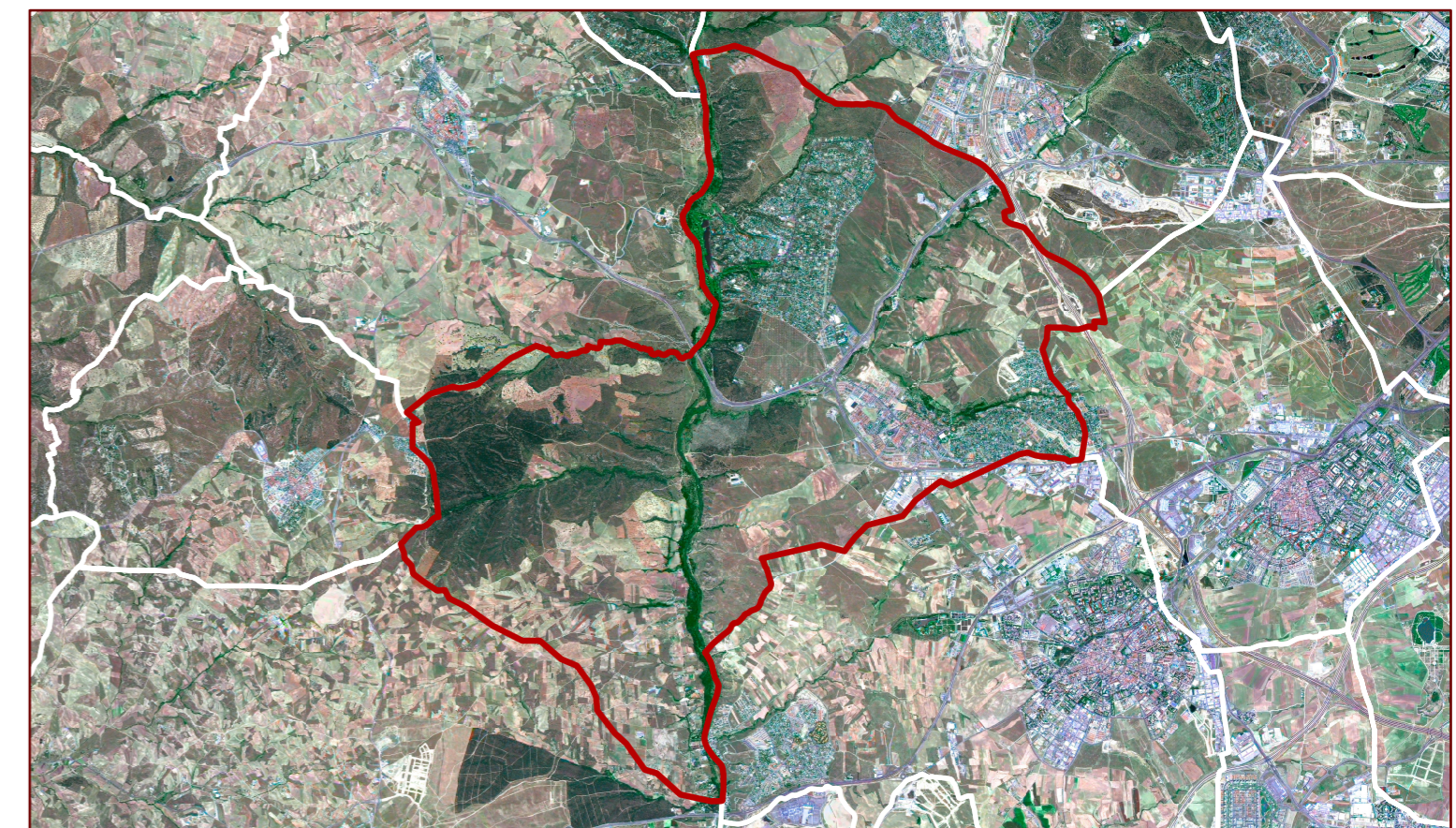

Dirección General de Urbanismo y Planificación Regional. Área de Planificación Territorial

SUELO VACANTE POR USOS, CLASE DE SUELO Y DISPONIBILIDAD (Urbanizado o no Urbanizado)

CLASIFICACIÓN	DISPONIBLE	USO	SUELO VACANTE (m2)	USO RESIDENCIAL			VIVIENDAS TOTAL	USO INDUSTRIAL		USO TERCIARIO		USO EQUIPAMIENTO		SISTEMAS GENERALES		TOTAL
				Suelo	S Edificable	Proteg		Suelo	Sup Edificable	Suelo	Sup Edificable	Suelo	Sup Edificable	Interiores	Exteriores	
Suelo Urbano	SI	DEP	8.362,82	0,00	0,00	0	0	0,00	0,00	0,00	8.362,80	418,14	0,00	0,00	0,00	0,00
Suelo Urbano	SI	EGU	51.758,72	0,00	0,00	0	0	0,00	0,00	0,00	52.227,74	35.637,95	0,00	0,00	0,00	0,00
Suelo Urbano	SI	RM	6.039,63	6.039,62	6.327,29	0	72	0,00	0,00	0,00	0,00	0,00	0,00	0,00	0,00	0,00
Suelo Urbano	SI	RU	406.100,46	408.958,55	146.626,01	0	249	0,00	0,00	0,00	0,00	0,00	0,00	0,00	0,00	0,00
Suelo Urbano	SI	SER	37.144,04	0,00	0,00	0	0	0,00	0,00	0,00	37.144,04	11.143,21	0,00	0,00	0,00	0,00
Suelo Urbano	SI	TER	3.667,37	0,00	0,00	0	0	0,00	0,00	3.667,38	2.933,90	0,00	0,00	0,00	0,00	0,00
Total S. Urb. Disp.			513.073,05	414.996,17	162.953,30	0	321	0,00	0,00	3.667,38	2.933,90	37.734,58	47.193,30	0,00	0,00	0,00
Suelo Urbano	NO	DEP	8.293,45	0,00	0,00	0	0	0,00	0,00	0,00	8.293,45	414,67	0,00	0,00	0,00	0,00
Suelo Urbano	NO	EGU	45.153,66	0,00	0,00	0	0	0,00	0,00	0,00	45.585,43	25.843,81	0,00	0,00	0,00	0,00
Suelo Urbano	NO	IND	33.110,91	0,00	0,00	0	0	33.110,91	23.839,96	0,00	0,00	0,00	0,00	0,00	0,00	0,00
Suelo Urbano	NO	RM	68.121,33	68.411,72	40.208,20	136	300	436	0,00	0,00	0,00	0,00	0,00	0,00	0,00	0,00
Suelo Urbano	NO	TER	10.148,67	0,00	0,00	0	0	0,00	0,00	10.148,67	11.163,54	0,00	0,00	0,00	0,00	0,00
Total S. Urb. No Disp.			164.828,02	68.411,72	40.208,20	136	300	436	23.839,96	10.148,67	11.163,54	53.878,88	26.258,49	0,00	0,00	0,00
Total Suelo Urbano			677.901,07	483.407,89	193.161,50	136	621	757	33.110,91	23.839,96	13.831,05	14.097,44	15.161,46	73.457,78	0,00	0,00
Suelo Urbanizable	SI	DEP	418,12	0,00	0,00	0	0	0	0,00	0,00	0,00	0,00	0,00	0,00	0,00	0,00
Suelo Urbanizable	SI	EGU	25.511,46	0,00	0,00	0	0	0	0,00	0,00	0,00	25.882,39	17.677,39	0,00	0,00	0,00
Suelo Urbanizable	SI	RM	16.803,95	15.541,00	5.150,00	0	34	34	0,00	0,00	0,00	0,00	0,00	0,00	0,00	0,00
Suelo Urbanizable	SI	RU	159.864,05	157.522,97	62.452,80	0	305	305	0,00	0,00	0,00	0,00	0,00	0,00	0,00	0,00
Suelo Urbanizable	SI	SER	4.758,24	0,00	0,00	0	0	0	0,00	0,00	0,00	0,00	0,00	0,00	0,00	5.322,01
Suelo Urbanizable	SI	TER	2.553,81	0,00	0,00	0	0	0	0,00	2.498,00	1.265,00	0,00	0,00	0,00	0,00	0,00
Total S. Urb. Disp.			203.909,53	173.063,97	67.602,80	0	339	339	0,00	2.498,00	1.265,00	25.087,95	17.677,39	0,00	0,00	5.322,01
Suelo Urbanizable	NO	COM	20.428,28	0,00	0,00	0	0	0	20.096,00	16.077,00	0,00	0,00	0,00	0,00	0,00	0,00
Suelo Urbanizable	NO	DEP	3.679,98	0,00	0,00	0	0	0	0,00	0,00	0,00	9.490,00	475,00	0,00	0,00	0,00
Suelo Urbanizable	NO	EGU	360.708,42	0,00	0,00	0	0	0	0,00	0,00	0,00	361.204,83	153.112,55	0,00	0,00	0,00
Suelo Urbanizable	NO	RU	1.150.704,42	1.149.991,34	491.296,86	0	1.782	1.782	0,00	0,00	0,00	0,00	0,00	0,00	0,00	0,00
Suelo Urbanizable	NO	SER	44.981,62	0,00	0,00	0	0	0	0,00	0,00	0,00	44.981,61	11.245,40	0,00	0,00	0,00
Suelo Urbanizable	NO	TER	920.774,52	0,00	0,00	0	0	0	0,00	920.768,65	298.193,02	0,00	0,00	0,00	0,00	0,00
Total S. Urb. No Disp.			2.507.277,10	1.149.991,34	491.296,86	0	1.782	1.782	0,00	943.864,65	314.270,02	415.676,50	124.832,95	0,00	0,00	0,00
Total Suelo Urbanizable			2.717.596,63	1.323.055,31	559.899,66	0	2.121	2.121	0,00	943.362,65	315.535,02	441.764,49	142.510,34	0,00	0,00	5.322,01
Total del Municipio			3.395.097,70	1.806.463,20	752.051,15	136	2.742	2.978	33.110,91	23.839,96	957.178,70	329.632,46	593.377,95	219.968,12	0,00	5.322,01

Clasificación 2002. Planeamiento de desarrollo 2004

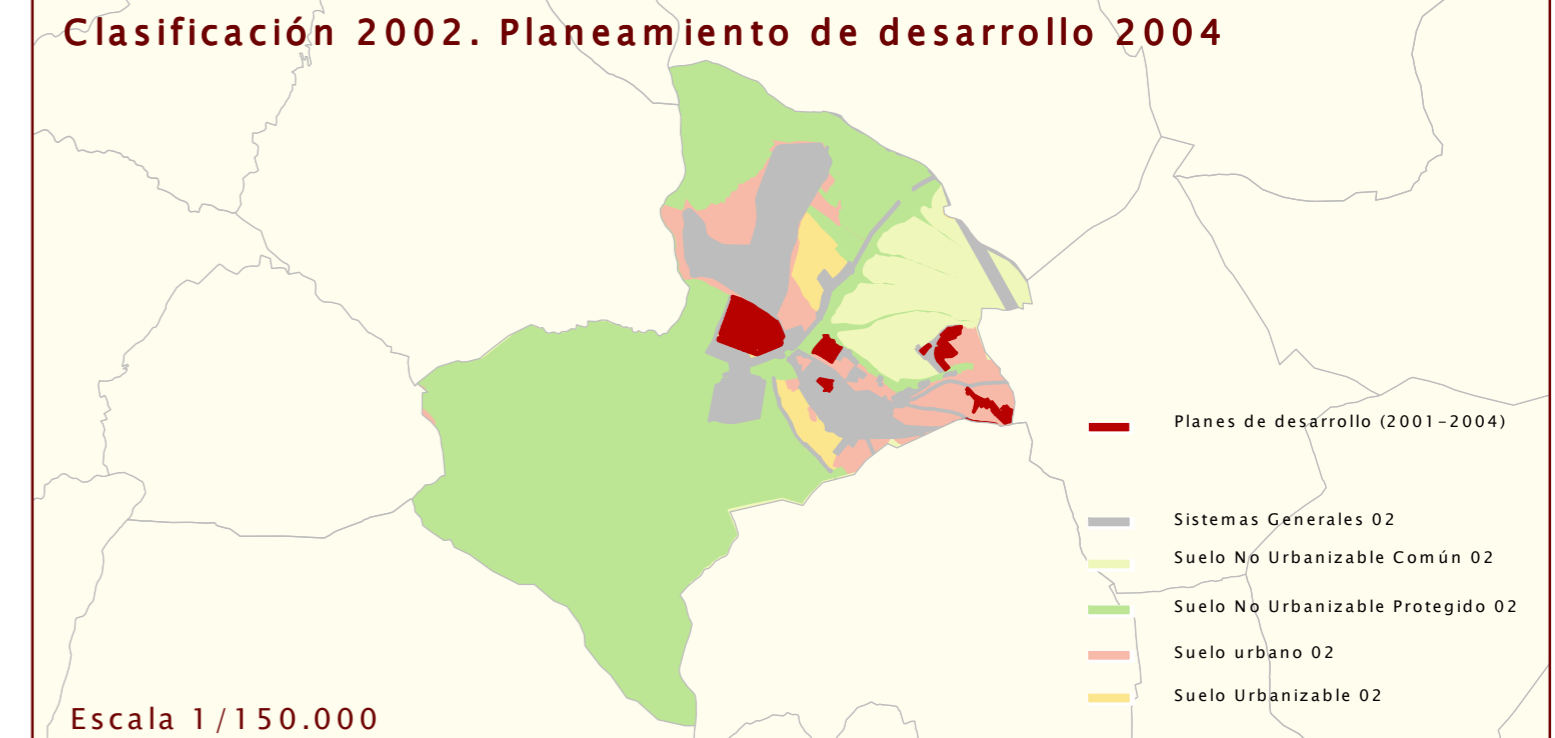

Escala 1/150.000