



Anexo 2

Pruebas para la obtención de títulos de Técnico y Técnico Superior MODELO PARA LA ELABORACIÓN DE LAS PRUEBAS Convocatoria correspondiente al curso 2020-2021

(Resolución de 12 de enero de 2021 de la Dirección General de Educación Secundaria, Formación Profesional y Régimen Especial)

DATOS DEL ASPIRANTE			FIRMA
APELLIDOS:			
Nombre:	D.N.I. N.I.E. o Pasaporte:	Fecha:	

Código del ciclo: (1) TCPMO1	Denominación completa del título: (1) TÉCNICOS DE CONFECCIÓN Y MODA
Clave o código del módulo:) 01	Denominación completa del módulo profesional: (1) CONFECCION INDUSTRIAL

INSTRUCCIONES GENERALES PARA LA REALIZACIÓN DE LA PRUEBA
<p>Cumplimentar los datos del aspirante antes del examen y firmar en todas las hojas que se entreguen.</p> <p>Tener disponible el DNI en la mesa.</p> <p>Utilizar solamente el papel facilitado por el examinador (con el sello y formato correspondiente).</p>

CRITERIOS DE CALIFICACIÓN Y VALORACIÓN
<p>La prueba consta de 3 ejercicios prácticos y cinco cuestiones teóricas.</p> <ul style="list-style-type: none">• Confección completa de la camisa talla 40 (6 puntos).• Lista de fases de la confección del bolsillo de 2 vivos con pestaña (2 puntos)• Lista de fases de la confección de la abertura de la manga con sardineta y vivo (2 puntos).• Contenidos teóricos (10 puntos) <p>Las cuestiones teóricas tienen un valor de 2 punto 2 cada una</p> <p>Para superar la prueba se ha de obtener al menos 5 puntos en cada una de las dos partes que la componen.</p> <p>(5 puntos en los ejercicios y 5 puntos en las cuestiones teóricas)</p> <p>Se dará por superada la prueba con una media de 10 o más puntos</p> <p>Se valorará la calidad del trabajo, las destrezas y habilidades mostradas en la manipulación de las materias, útiles y maquinaria utilizadas, así como la limpieza y la postura adecuada según trabajo a realizar.</p>



CALIFICACIÓN

DATOS DEL ASPIRANTE			FIRMA
APELLIDOS:			
Nombre:	D.N.I. N.I.E. o Pasaporte:	Fecha:	

CONTENIDO DE LA PRUEBA:

EJERCICIO Nº 1:

Ensamblado de camisa estilo vaquera (6 puntos)

Se realizará el cosido de la camisa con una densidad de puntada de 3 por centímetro.

Distancia pespuntos de adorno 5mm y densidad de 4 puntadas por centímetro. (el modelo quedará sin ojales ni botones)

Se entrega paquete con todas las piezas

La camisa quedará sin botones ni ojales

EJERCICIO Nº 2:

Lista de fases de la confección del bolsillo de 2 vivos con pestaña de cierre (2 puntos).

EJERCICIO Nº 3:

Lista de fases de abertura de manga con sardineta y vivo. (2puntos). Densidad de puntada: 4 puntadas por cm.

Cuestiones teóricas



- 1.-Máquinas de ciclo fijo y máquinas de ciclo variable. (2 puntos)
- 2.-Tipos y clases de arrastres en las máquinas de confección industrial. (2 puntos)
- 3.- Causas de rotura de hilo superior de la máquina de coser plana 301 y su reparación. (2 puntos)
- 4.- Costuras fundamentales para el ensamblado de prendas en textil (2 puntos)
- 5.- Clasificación de componentes de prenda (2 puntos)

CAMISA ESTILO VAQUERA:

Canesú en delantero y espalda

Abertura de manga con sardinetas y vivo

Bolsillos de pecho de 1 vivo con pestaña en delanteros.

Acabados con tejido de contraste en tirilla de cuello, interior de puño, canesú y tapeta delantero

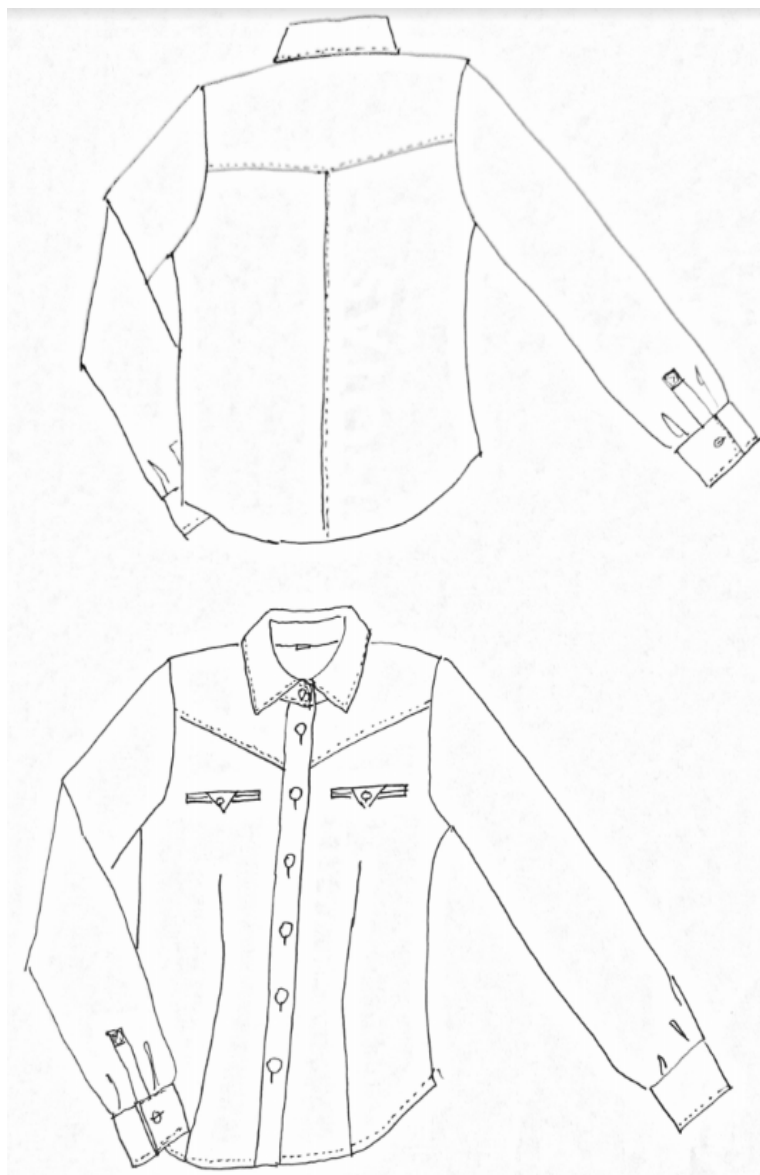



Comunidad de Madrid



I.E.S. SANTA ENGRACIA
Madrid

[illegible]



**Comunidad
de Madrid**



I.E.S. SANTA ENGRACIA

Madrid



**Comunidad
de Madrid**



I.E.S. SANTA ENGRACIA

Madrid



**Comunidad
de Madrid**



I.E.S. SANTA ENGRACIA

Madrid