

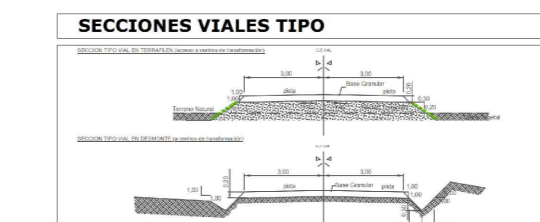

**LEYENDA**

	PARECIDA
	WALLADO
	ZONA DE SUBESTACION
	ZONA AFECTACIONES
	SEGURO
	ESTRUCO DE PANELES
	POWER RACK
	STRUNG BOX
	ESTRUCO DE CONTROL
	ESTACION METEOROLOGICA
	ANFOTERAS UNO Y DOS
	LINEAS ELECTRICAS EXISTENTES
	ARROYO EXISTENTE

**NOTA**  
Todas las unidades en metros

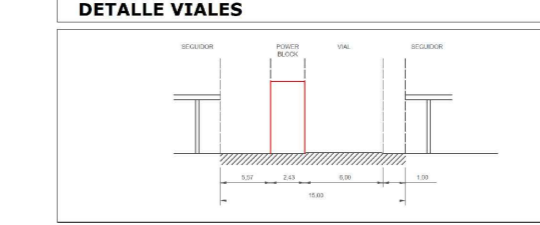

PLANO **PO 1** NORO   
**Planta General**  
 ESCALA 1:10.000  
 FECHA Agosto 2021  
 REVISOR 21462013

PROYECTO **BORRADOR DEL PLAN ESPECIAL IMPLANTACION DE UNA PLANTA SOLAR FOTOVOLTAICA SUBSTACION Y LINEAS AEREAS**  
 Comarcan de Orjya y Villacampo. (BAJO)

LA PROPIEDAD **MYSTERY INSPIRATION, S.L.**  
 MONTA2 Arquitectos S.L.P.  
 Luis Arnaiz Paredo

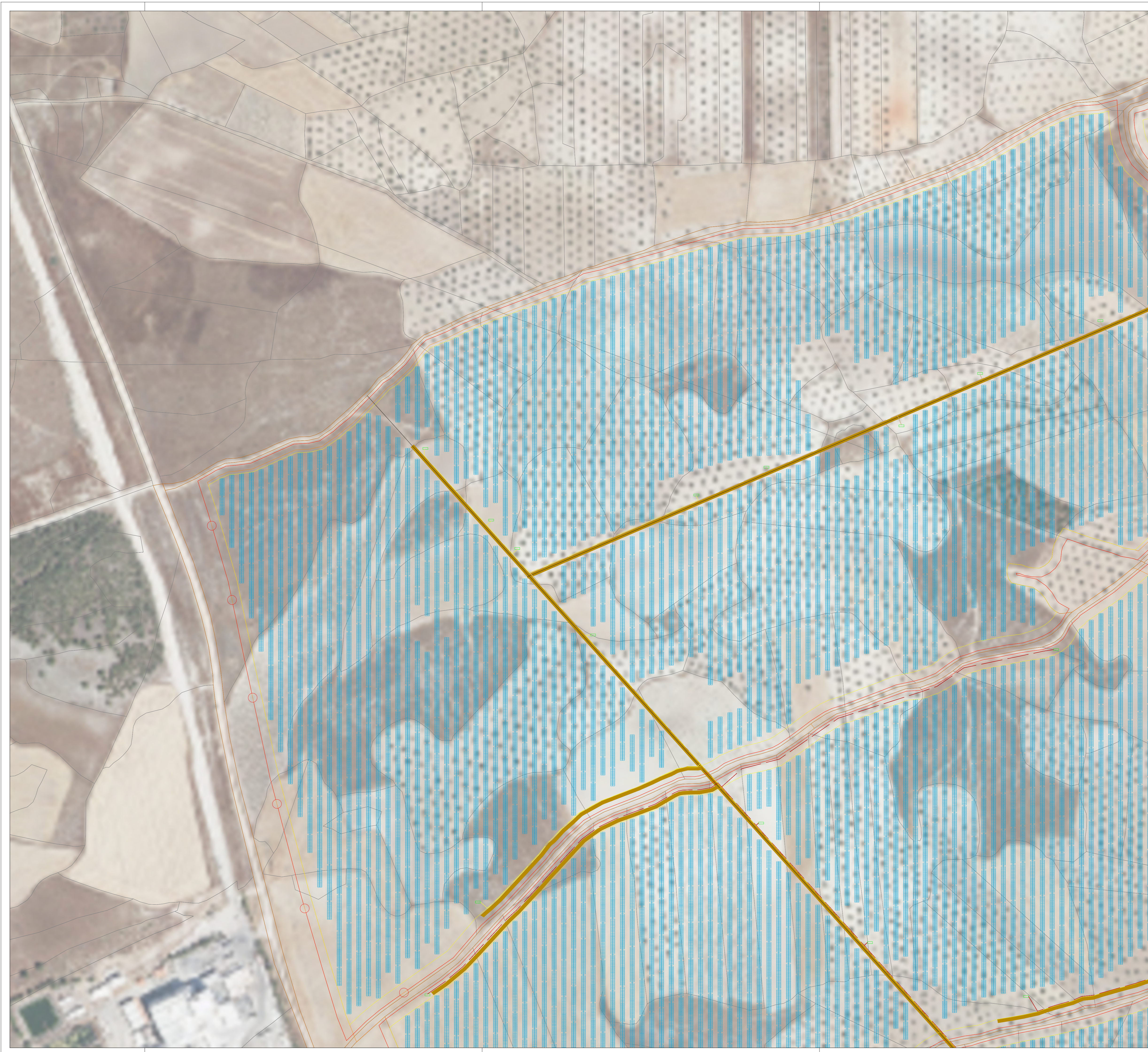

**LEYENDA**

- PARCELA
- VALLADO
- VIAL
- ZONA SERVIDUMBRE
- ZONA ARDECIONES
- SEQUEDORA
- 3 STRINGS DE PANELES
- POWER BLOCK
- STRING BOX
- REPTICO DE CONTROL
- ESTACION METEOROLOGICA
- ARQUITRA 1.00 x 1.00
- LINEAS ELECTRICAS EXISTENTES
- AERIO EXISTENTE

NOTA:  
Todas las unidades en metros

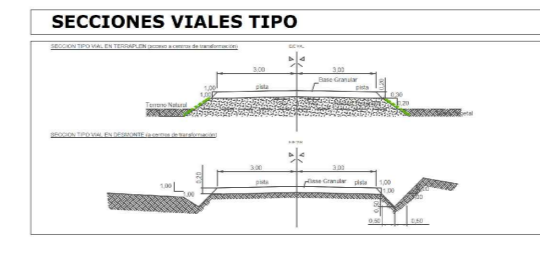
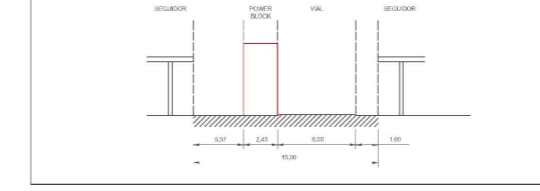

NOTA:  
Documentación del proyecto de PSFV elaborado por Green Tie Capital, Isastur y Procinma.  
Incluido en la solicitud de Autorización Administrativa Previa dentro del RD 1955/2010  
la Declaración de impacto ambiental tramitada en el Ministerio de Transición Ecológica

PLANO **PO2.1** Planta Avance del Proyecto Técnico PSFV

PROYECTO BORRADOR DEL PLAN ESPECIAL IMPLANTACIÓN DE UNA PLANTA SOLAR FOTOVOLTAICA SUBESTACIÓN Y LINEAS AERIAS

LA PROPIEDAD MYSTERY INSPIRATION, S.L.

NOBRE ESCALA 1:2.000 FECHA Agosto 2021 MET 21443013

INGENIEROS S.L.P. Luis Arnaiz Rebollo

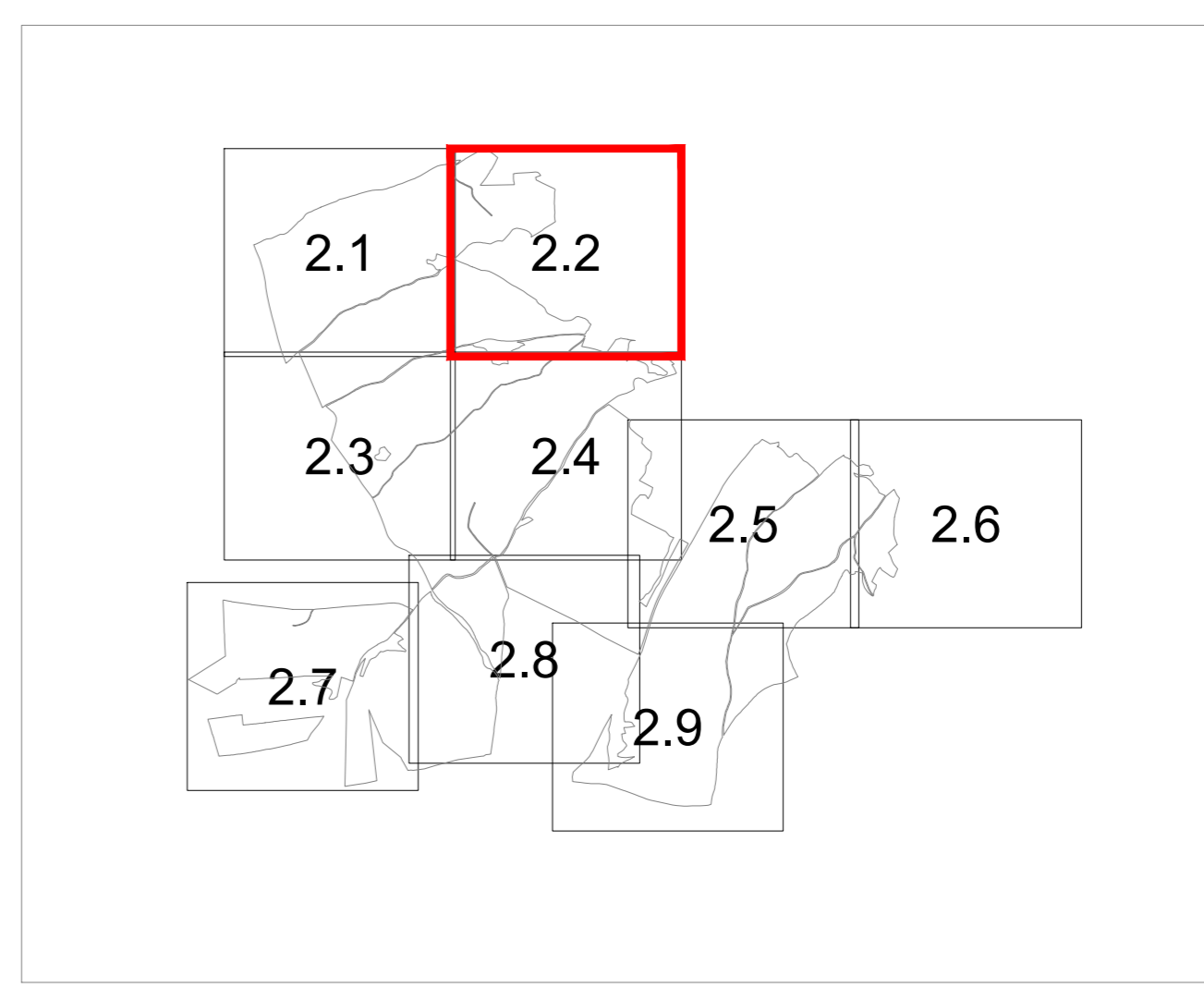

**LEYENDA**

- PARCELA
- VALLADO
- VIAL
- ZONA SERVIDUMBRE
- ZONA PROYECTOS
- SEGURO
- PAVES BLOQUE
- 3 STRINGS DE PAVILES
- PAVES BLOQUE
- 3 STRINGS BOX
- REPRESO DE CONTROL
- ESTACION METEOROLOGICA
- ARQUETA 1.00 x 1.00
- LINEAS ELECTRICAS EXISTENTES
- ARBOL EXISTENTE

NOTA:  
Todas las unidades en metros

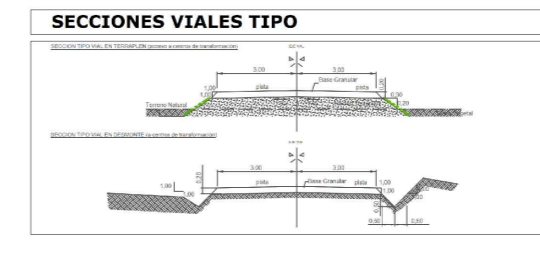
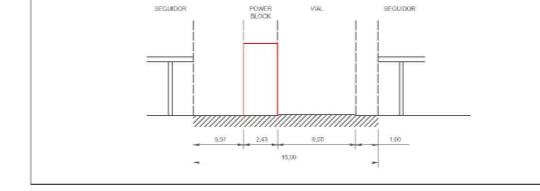

NOTA:  
Documentación del proyecto de PSFV elaborado por Green Tie Capital, Isastur y Procinma.  
Incluido en la solicitud de Autorización Administrativa Previa dentro del RD 1955/2000  
la Declaración de impacto ambiental tramitada en el Ministerio de Transición Ecológica

PLANO **PO2.2** Planta Avance del Proyecto Técnico PSFV

PROYECTO BORRADOR DEL PLAN ESPECIAL IMPLANTACIÓN DE UNA PLANTA SOLAR FOTOVOLTAICA SUBSTACION Y LINEAS AEREAS  
Comarcal de Orreaga y Villacampa. (Alicante)

LA PROPIEDAD MYSTERY INSPIRATION, S.L.

NOBRE

ESCALA 1:2.000  
FECHA Agosto 2021  
REV 2/14/2021

LA PROPIEDAD **AMVIC** Arquitectos S.L.P.  
Luis Arnaiz Rebollo

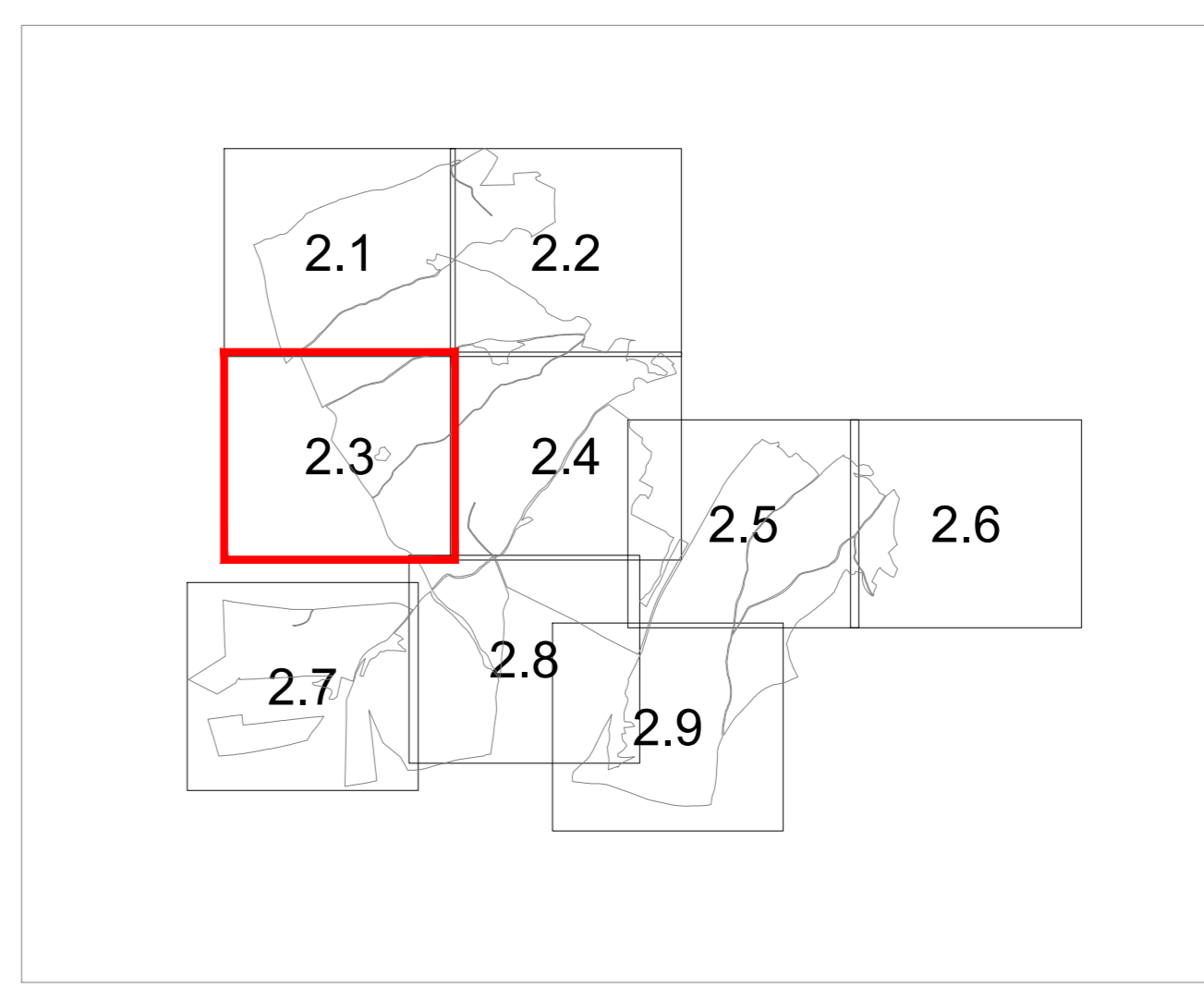
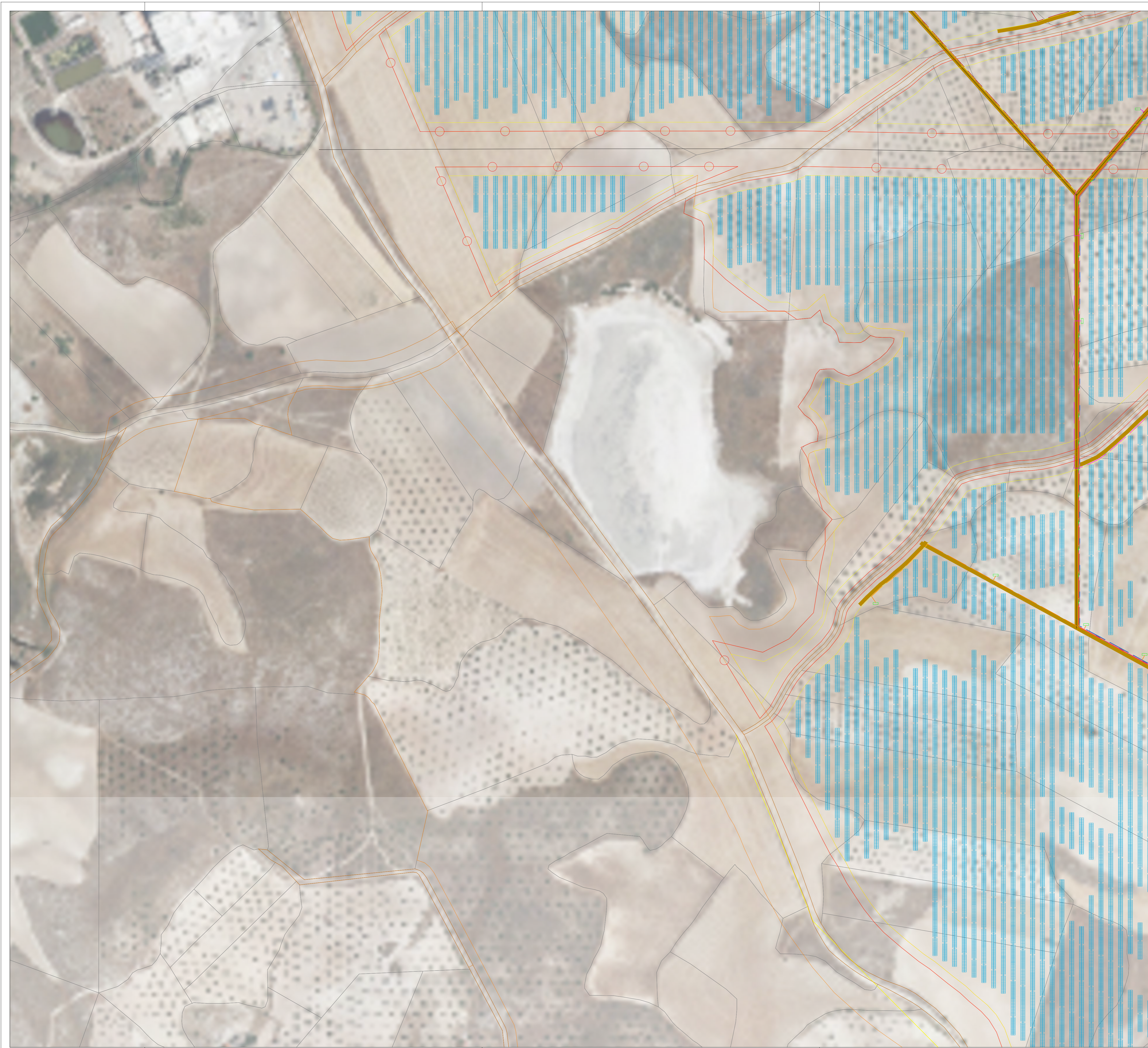

**LEYENDA**

- PARCELA
- VALLADO
- VIAL
- ZONA SERVIDUMBRE
- ZONA ARBOREDADES
- SEQUEDORA
- 3 STRINGS DE PANELES
- PANELES BLANCO
- STRINGS BOX
- REPICAJE DE CABLES
- ESTACION METEOROLOGICA
- ARQUETA 1.00 x 1.00
- LINEAS ELECTRICAS EXISTENTES
- AERIO EXISTENTE

NOTA:  
Todas las unidades en metros

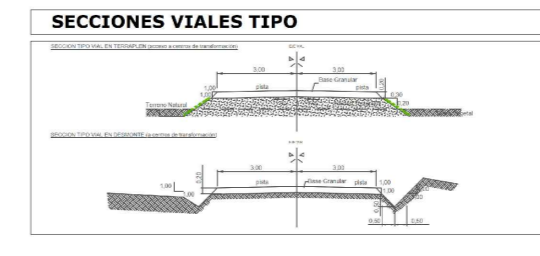
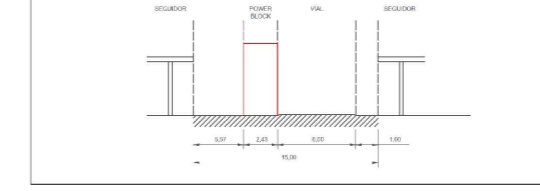

NOTA:  
Documentación del proyecto de PSFV elaborado por Green Tie Capital - Isastur y Procinma.  
Incluido en la solicitud de Autorización Administrativa Previa dentro del RD 1955/2000  
la Declaración de impacto ambiental tramitada en el Ministerio de Transición Ecológica

PLANO **PO2.3** Planta Avance del Proyecto Técnico PSFV

PROYECTO **BORRADOR DEL PLAN ESPECIAL IMPLANTACIÓN DE UNA PLANTA SOLAR FOTOVOLTAICA SUBSTANCIA Y LINEAS AEREAS**  
Comunidad de Orije y Villacampo, Ibañeta

LA PROPIEDAD **MYSTERY INSPIRATION, S.L.**

NOBRE **AGENCI**

ESCALA 1:2.000  
FECHA Agosto 2021  
REF 21443013

AGENCI Ingeniería S.L.P.  
Luis Arnaiz Rebeco

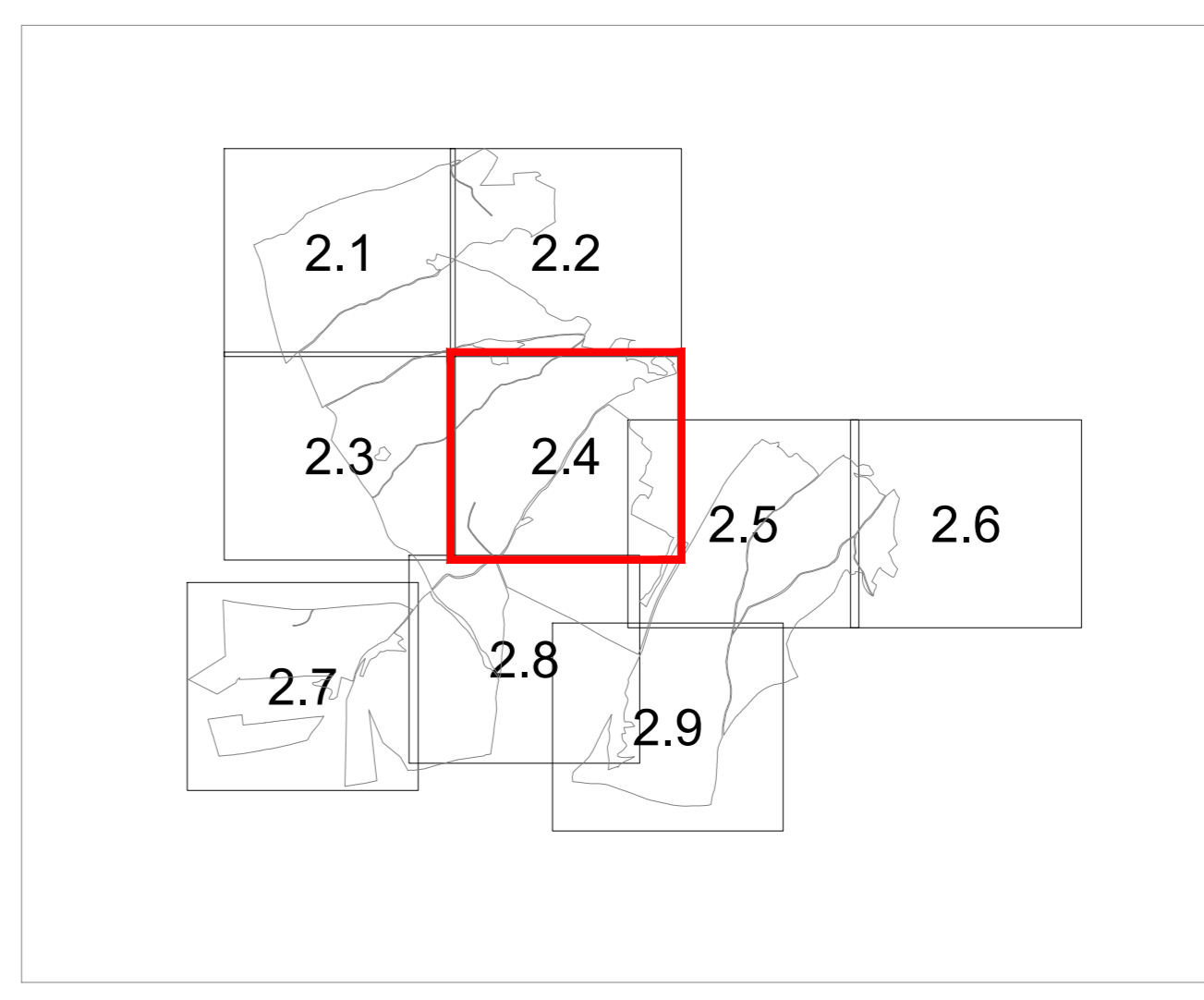
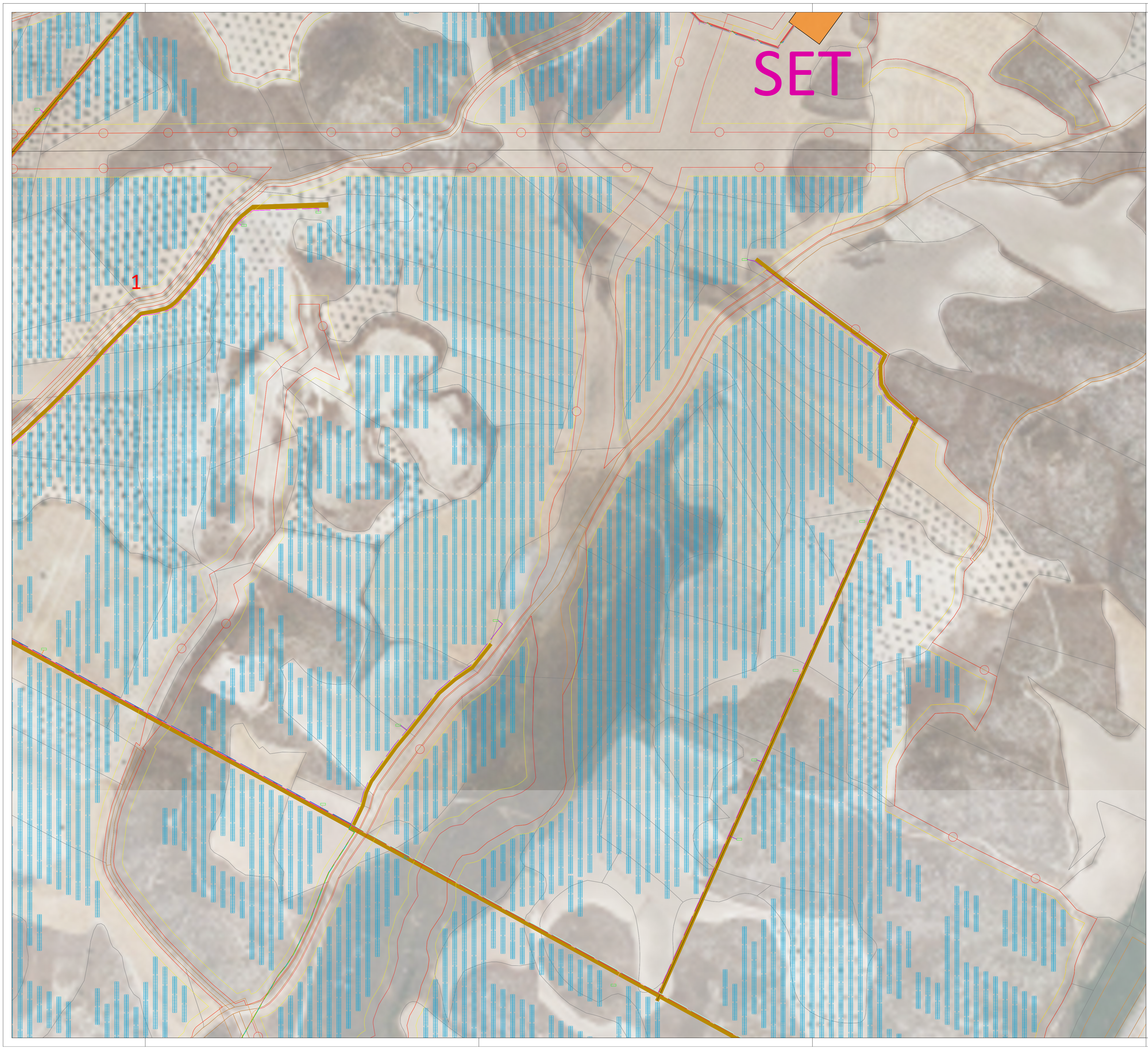

**LEYENDA**

- PARCELA
- VALLADO
- VIAL
- ZONA SERVIDUMBRE
- ZONA ARDECIONES
- SEQUEDORA
- 3 STRINGS DE PANELES
- POWER BLOCK
- STRING BOX
- REPICHO DE CORRIENTE
- ESTACION METEOROLOGICA
- ARQUETA 1.00 x 1.00
- LINEAS ELECTRICAS EXISTENTES
- AGUERO EXISTENTE

**NOTA:**  
Todas las unidades en metros

**DETALLE VIALES**

**SECCIONES VIALES TIPO**

**NOTA:**  
Documentación del proyecto de PSFV elaborado por Green Tie Capital - Isastur y Procinma. Incluido en la solicitud de Autorización Administrativa Previa dentro del RD 1955/2010 la Declaración de impacto ambiental tramitada en el Ministerio de Transición Ecológica

**PLANO** PO2.4 **Planta Avance del Proyecto Técnico PSFV**

**PROYECTO** BORRADOR DEL PLAN ESPECIAL IMPLANTACIÓN DE UNA PLANTA SOLAR FOTOVOLTAICA SUBSTACIÓN Y LINEAS AERÉAS  
Comarcal de Orreaga y Villacampa. (MURCIA)

**LA PROPIEDAD** MYSTERY INSPIRATION, S.L.

**NORTE**

ESCALA 1:2.000  
FECHA Agosto 2021  
REF 21443013

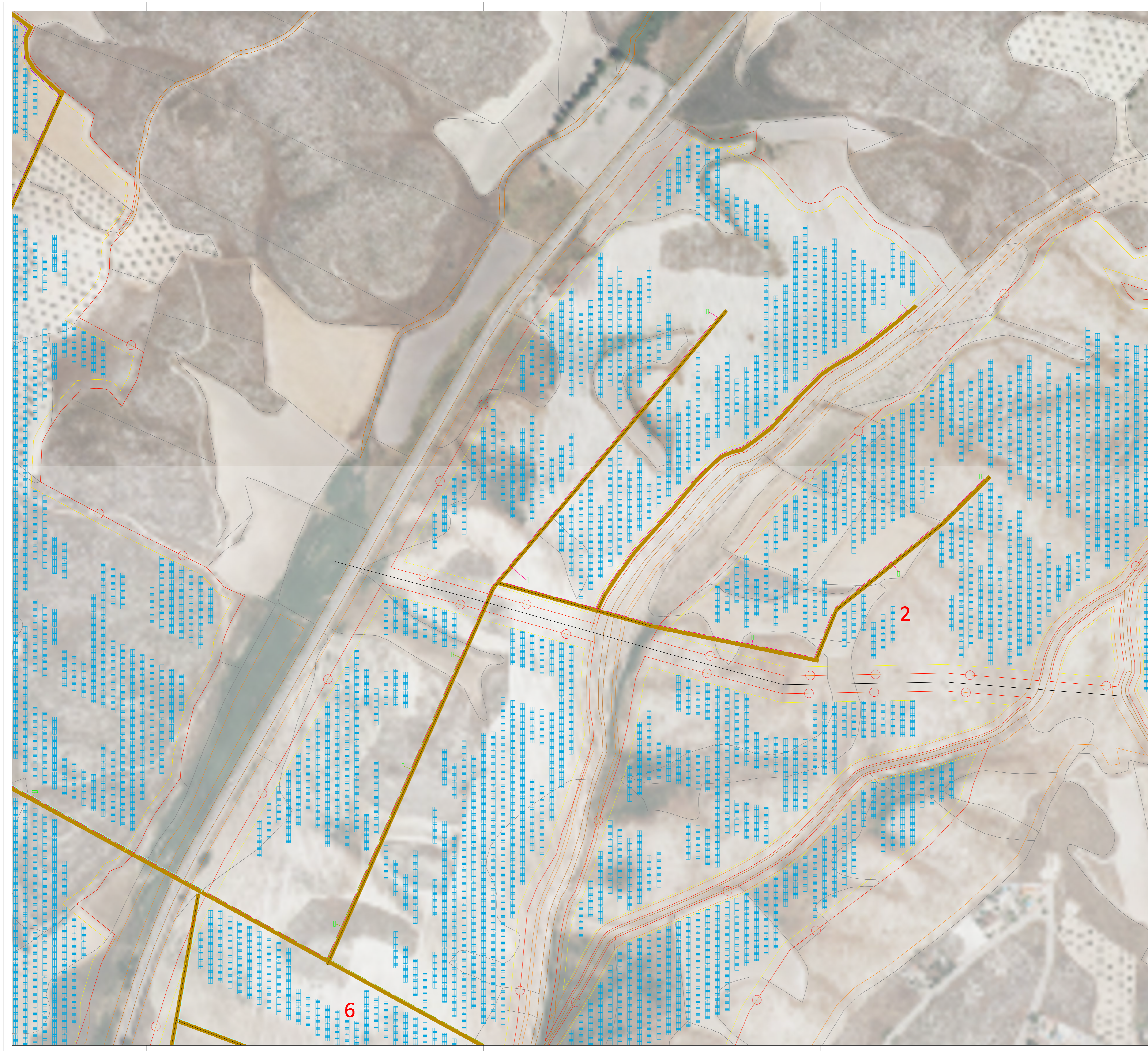

**LEYENDA**

- PARCELA
- VALLADO
- VIAL
- ZONA SERVIDUMBRE
- ZONA PROTECCION
- SECCION
- 3 STRING DE PANELES
- POWER BLOCK
- STRING BOX
- REPTICO DE CORRIENTE
- ESTACION METEOROLOGICA
- ARQUETA 1.00 x 1.00
- LINEAS ELECTRICAS EXISTENTES
- ARBOL EXISTENTE

**NOTA:**  
Todas las unidades en metros

**DETALLE VIALES**

**SECCIONES VIALES TIPO**

**NOTA:**  
Documentación del proyecto de PSFV elaborado por Green Tie Capital - Isastur y Procinma. Incluido en la solicitud de Autorización Administrativa Previa dentro del RD 1955/2000 la Declaración de impacto ambiental tramitada en el Ministerio de Transición Ecológica

**PLANO**  
**PO2.5** Planta Avance del Proyecto Técnico PSFV

**PROYECTO**  
BORRADOR DEL PLAN ESPECIAL IMPLANTACIÓN DE UNA PLANTA SOLAR FOTOVOLTAICA SUBSTACION Y LINEAS AEREAS  
Comarcal de Orjiva y Villacampo, (Badajoz)

**LA PROPIEDAD**  
MYSTERY INSPIRATION, S.L.

**NOBRE**  
ESCALA 1:2.000  
FECHA Agosto 2021  
REF 21443013

**LA PROPIEDAD**  
MINDO2 Arquitectura S.L.P.  
Luis Arnaiz Rebollo

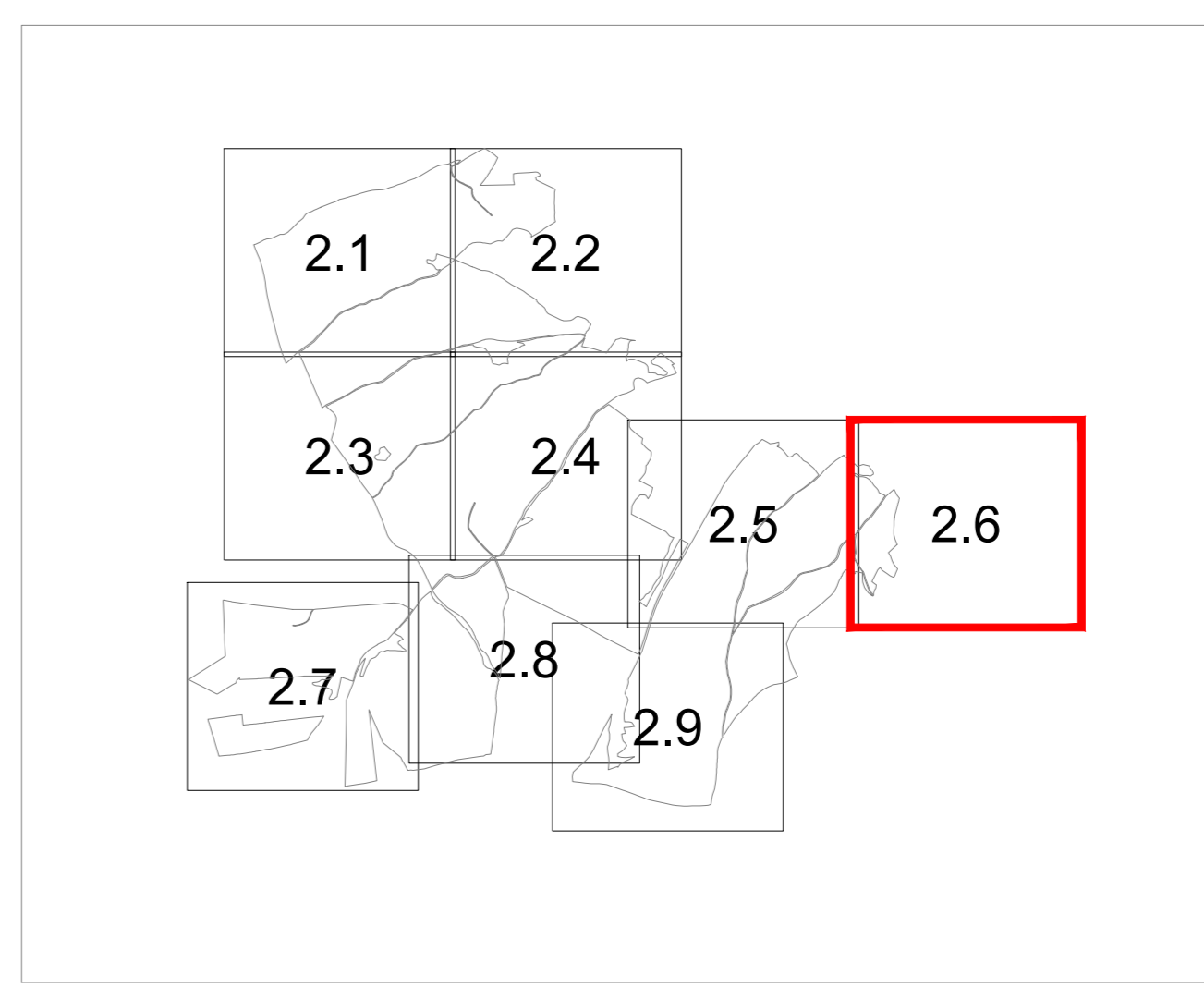
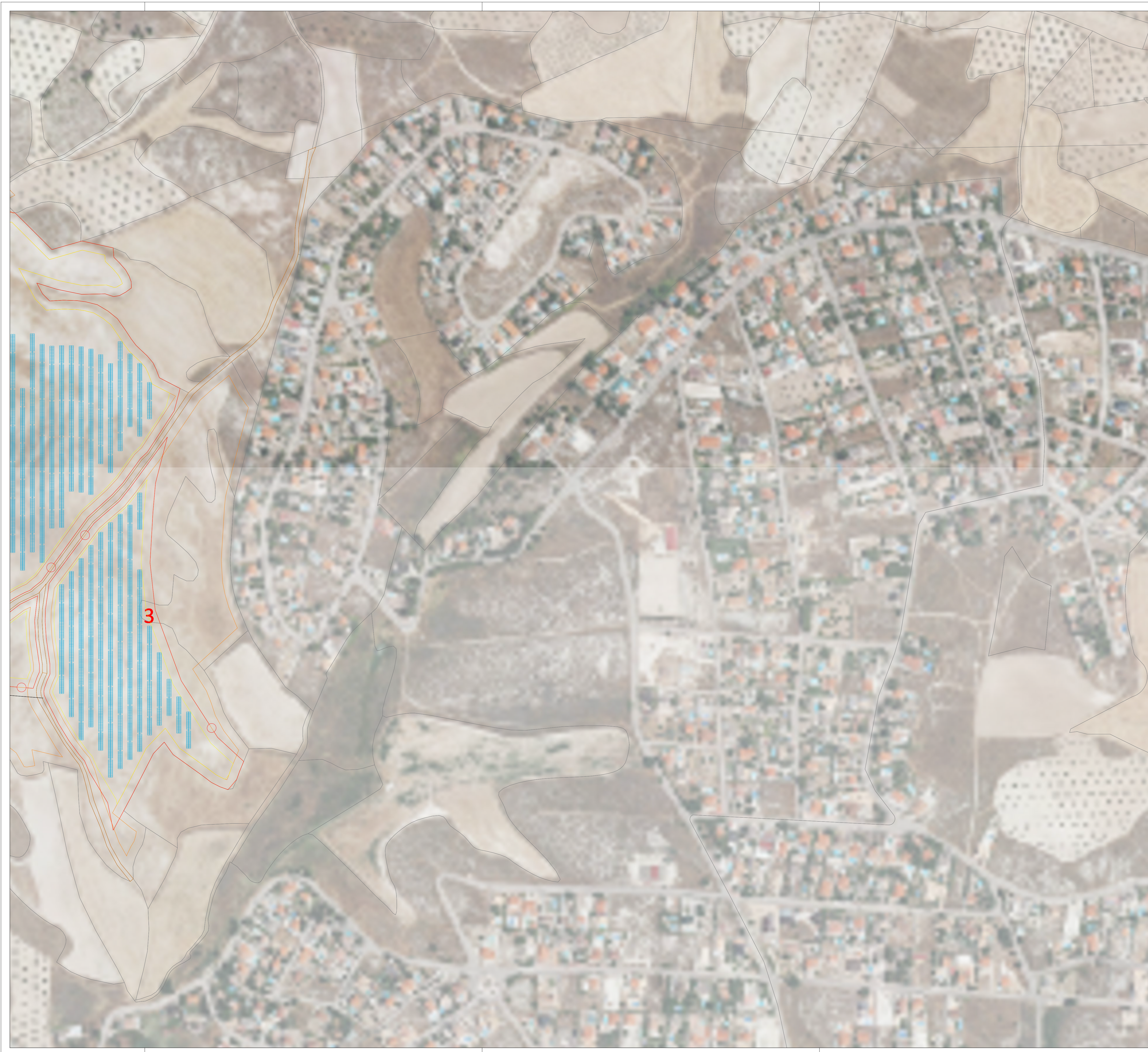

**LEYENDA**

- PARCELA
- VALLADO
- VIAL
- ZONA SERVIDUMBRE
- ZONA PROTECCIONES
- SECCIONA
- 3 STRINGS DE PANELES
- POWER BLOCK
- STRUNG BOX
- REPISO DE CABLES
- ESTACION METEOROLOGICA
- ARQUETA 1.00 x 1.00
- LINEAS ELECTRICAS EXISTENTES
- ARBOLO EXISTENTE

**NOTA:**  
Todas las unidades en metros

**DETALLE VIALES**

**SECCIONES VIALES TIPO**

**NOTA:**  
Documentación del proyecto de PSFV elaborado por Green Tie Capital - Isastur y Procinma. Incluirlo en la solicitud de Autorización Administrativa Previa dentro del RD 1955/2000 la Declaración de impacto ambiental tramitada en el Ministerio de Transición Ecológica

**PLANO** PO2.6 **Planta Avance del Proyecto Técnico PSFV**

**PROYECTO** BORRADOR DEL PLAN ESPECIAL IMPLANTACIÓN DE UNA PLANTA SOLAR FOTOVOLTAICA SUBSTACION Y LINEAS AEREAS  
Comarcal de Orpe y Villacampo. (MURCIA)

**LA PROPIEDAD** MYSTERY INSPIRATION, S.L.

**NOBRE** ESCALA 1:2.000  
FECHA Agosto 2021  
REV 2/14/2021

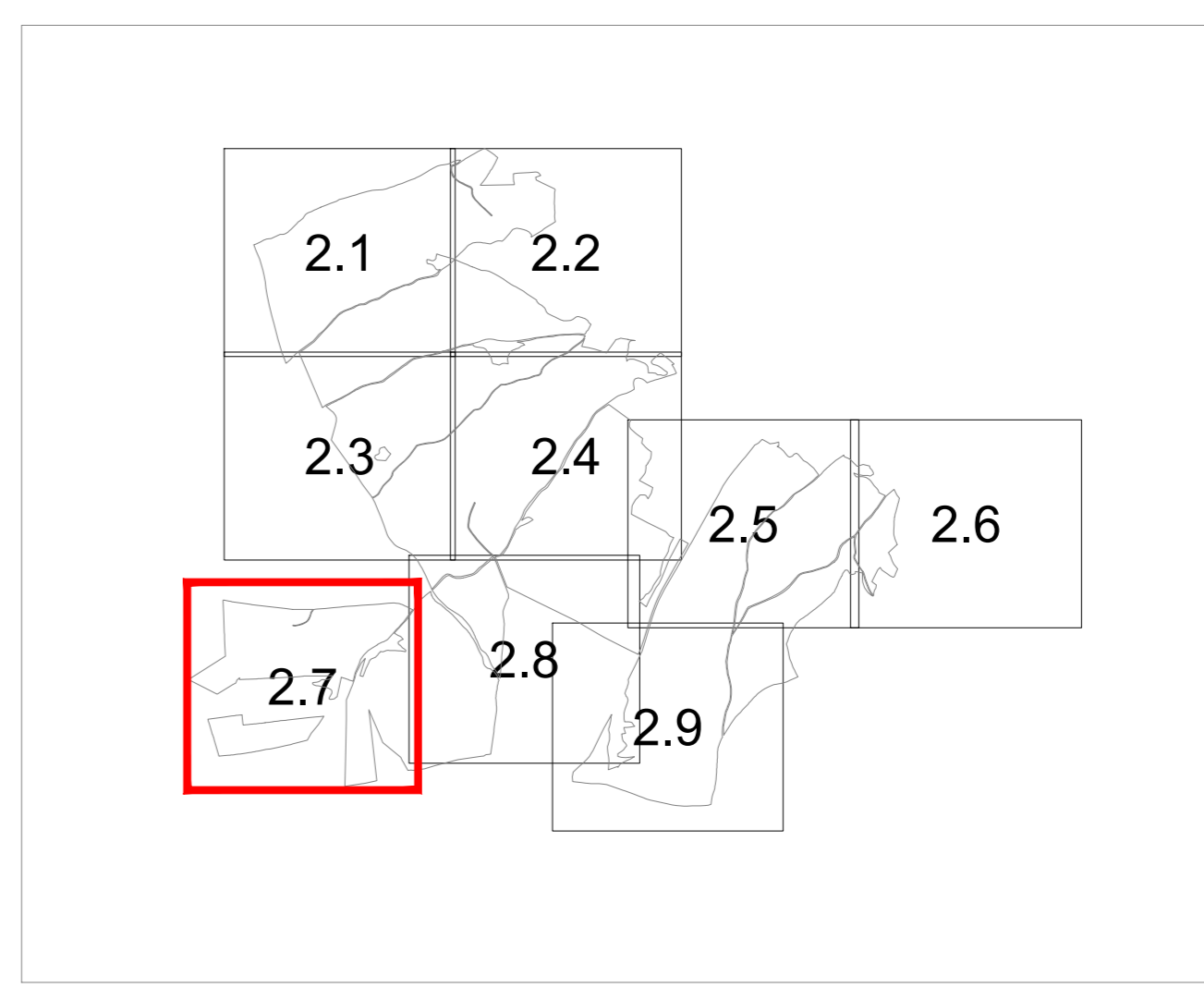
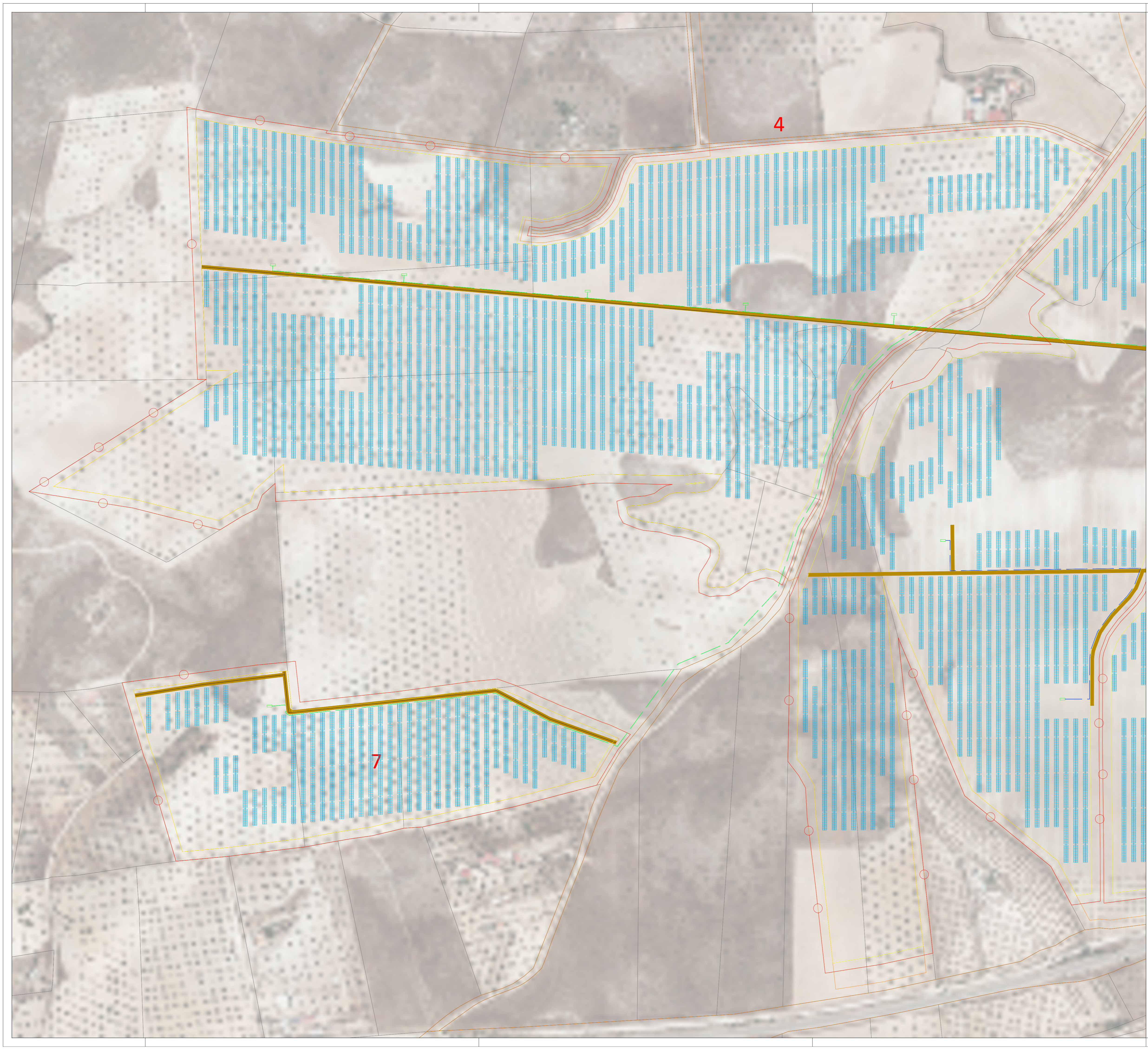

**LEYENDA**

- PARCELA
- VALLADO
- VIAL
- ZONA SERVIDUMBRE
- ZONA PROTECCIONES
- SECCIONA
- 3 STRING DE PANELES
- POWER BLOCK
- STRING BOX
- REPOSICION DE CORRIENTE
- ESTACION METEOROLOGICA
- ARQUETA 1.00 x 1.00
- LINEAS ELECTRICAS EXISTENTES
- AGUERO EXISTENTE

**NOTA:**  
Todas las unidades en metros

**DETALLE VIALES**

**SECCIONES VIALES TIPO**

**NOTA:**  
Documentación del proyecto de PSFV elaborado por Green Tie Capital, Isastur y Procinma. Incluido en la solicitud de Autorización Administrativa Previa dentro del RD 1955/2000 la Declaración de impacto ambiental tramitada en el Ministerio de Transición Ecológica

**PLANO** PO2.7 **Planta Avance del Proyecto Técnico PSFV**

**PROYECTO** BORRADOR DEL PLAN ESPECIAL IMPLANTACIÓN DE UNA PLANTA SOLAR FOTOVOLTAICA SUBESTACION Y LINEAS AEREAS  
Comunidad de Orije y Villacampo, (Badajoz)

**LA PROPIEDAD** MYSTERY INSPIRATION, S.L.

**NOBRE** ESCALA 1:2.000  
FECHA Agosto 2021  
REF 21443013



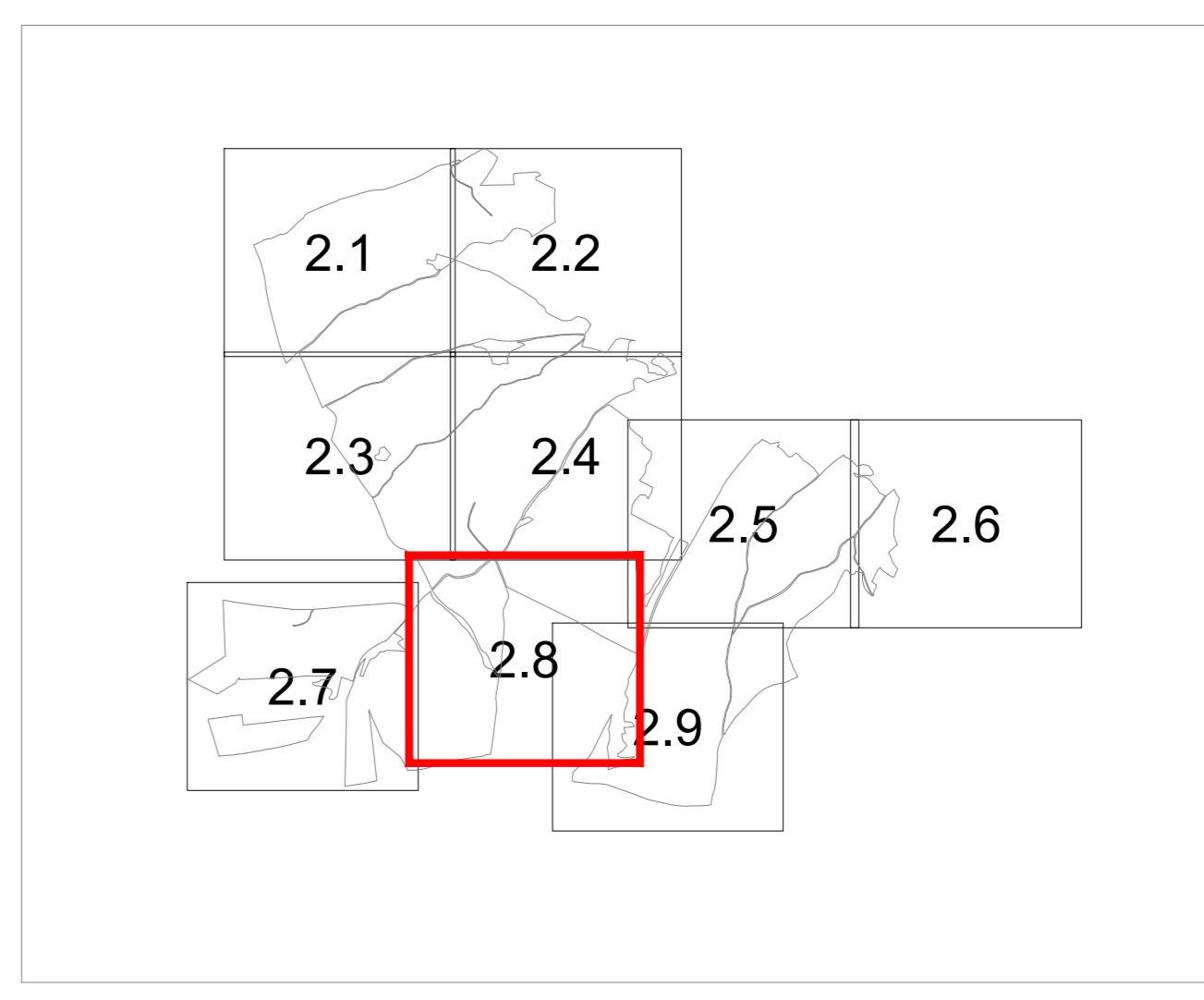
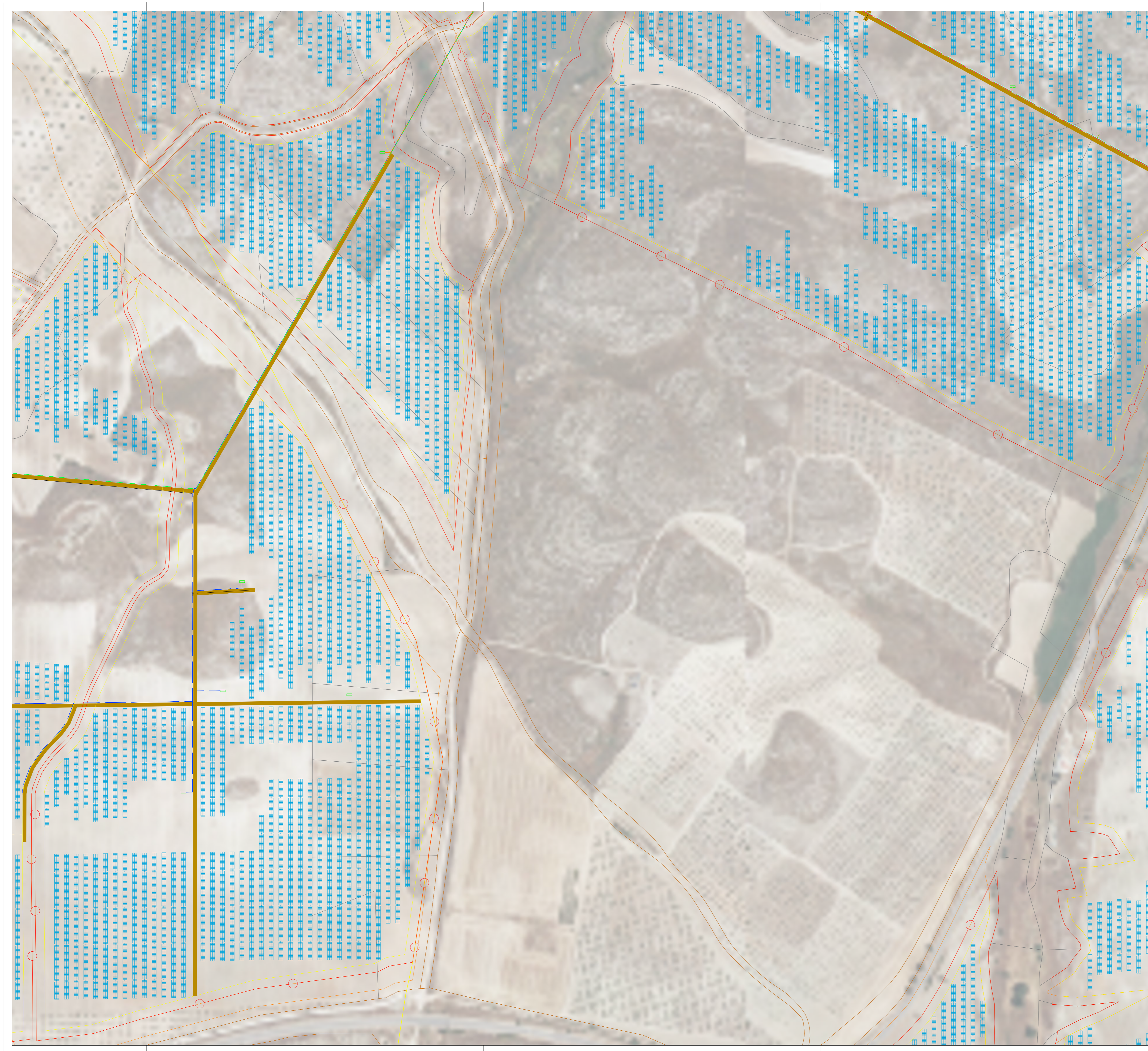

**LEYENDA**

- PARCELA
- VALLADO
- VIAL
- ZONA SERVIDUMBRE
- ZONA PROTECCION
- SECCION
- 3 STRINGS DE PANELES
- POWER BLOCK
- STRUNG BOX
- REPRESO DE CORRIENTE
- ESTACION METEOROLOGICA
- ARQUETA 1.00 x 1.00
- LINEAS ELECTRICAS EXISTENTES
- ARBOL EXISTENTE

**NOTA:**  
Todas las unidades en metros

**DETALLE VIALES**

**SECCIONES VIALES TIPO**

**PLANO** NOBRE

**PO2.8** Planta Avance del Proyecto Técnico PSFV

ESCALA 1:2.000  
FECHA Agosto 2021  
REV 01/04/2021

PROYECTO BORRADOR DEL PLAN ESPECIAL IMPLANTACION DE UNA PLANTA SOLAR FOTOVOLTAICA SUBSTACION Y LINEAS AEREAS  
Comunar de Orjé y Villacampo, Insular

LA PROPIEDAD MYSTERY INSPIRATION, S.L.

AGENCIÁ Arquitectos S.L.P. Luis Arnaiz Rebollo

**NOTA:**  
Documentación del proyecto de PSFV elaborado por Green Tie Capital, Isastur y Procinma. Incluido en la solicitud de Autorización Administrativa Previa dentro del RD 1555/2000 la Declaración de impacto ambiental tramitada en el Ministerio de Transición Ecológica



**LEYENDA**

[Red line]	PARCELA
[Orange line]	VALLADO
[Yellow line]	VIA
[Blue hatched area]	ZONA SERVIDUMBRE
[Green hatched area]	ZONA PROTECCION
[Red hatched area]	SECCION
[Red line]	3 STRINGS DE PANELES
[Red line]	POWER BLOCK
[Red circle]	STRUNG BOX
[Red square]	REPISO DE CONTROL
[Red square]	ESTACION METEOROLOGICA
[Red square]	ARQUETA 1.00 x 1.00
[Red line]	LINEAS ELECTRICAS EXISTENTES
[Red square]	ARBOLO EXISTENTE

NOTA:  
Todas las unidades en metros

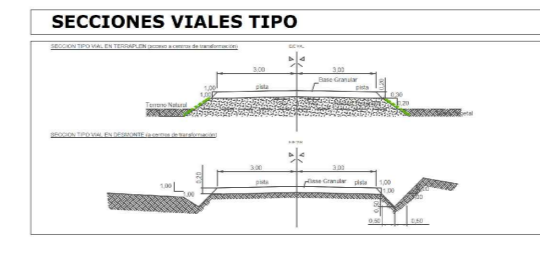
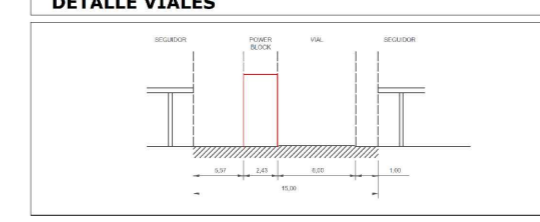

NOTA:  
Documentación del proyecto de PSFV elaborado por Green Tie Capital, Isastur y Procinma.  
Incluido en la solicitud de Autorización Administrativa Previa dentro del RD 1955/2010  
la Declaración de impacto ambiental tramitada en el Ministerio de Transición Ecológica

PLANO **PO2.9** Planta Avance del Proyecto Técnico PSFV

PROYECTO **BORRADOR DEL PLAN ESPECIAL IMPLANTACIÓN DE UNA PLANTA SOLAR FOTOVOLTAICA SUBESTACION Y LINEAS AEREAS**  
Comarcal de Orpeja y Villacampo, Huelva

LA PROPIEDAD **MYSTERY INSPIRATION, S.L.**

NOBRE **AGENCI2**

ESCALA 1:2.000  
FECHA Agosto 2021  
REF 21443013

Luis Arnaiz Rebollo



**NOTA:**

Documentación del proyecto de LAT, elaborado por Green Tie Capital y Gurpo Alta Tensión.  
Incluido en la solicitud de Autorización Administrativa Previa dentro del RD 1955/2000  
la Declaración de impacto ambiental tramitada en el Ministerio de Transición Ecológica

PLANO

**PO4**.0/19

**Planta Avance del Proyecto  
Técnico LAAT**

NORTE

ESCALA

FECHA

REF

Agosto 2021

21AA0013

PROYECTO

**BORRADOR DEL PLAN ESPECIAL  
IMPLANTACIÓN DE UNA  
PLANTA SOLAR FOTOVOLTAICA  
SUBESTACIÓN Y LÍNEAS AEREAS**  
Colmenar de Oreja y Villacañeros. MADRID



LA PROPIEDAD  
MYSTERY INSPIRATION, S.L.

ARNAIZ Arquitectos S.L.P.  
Luis Arnaiz Rebollo

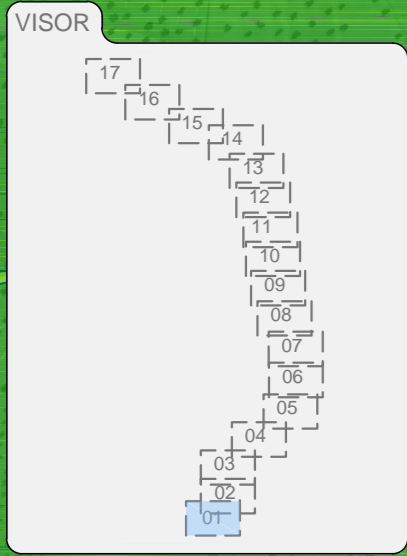
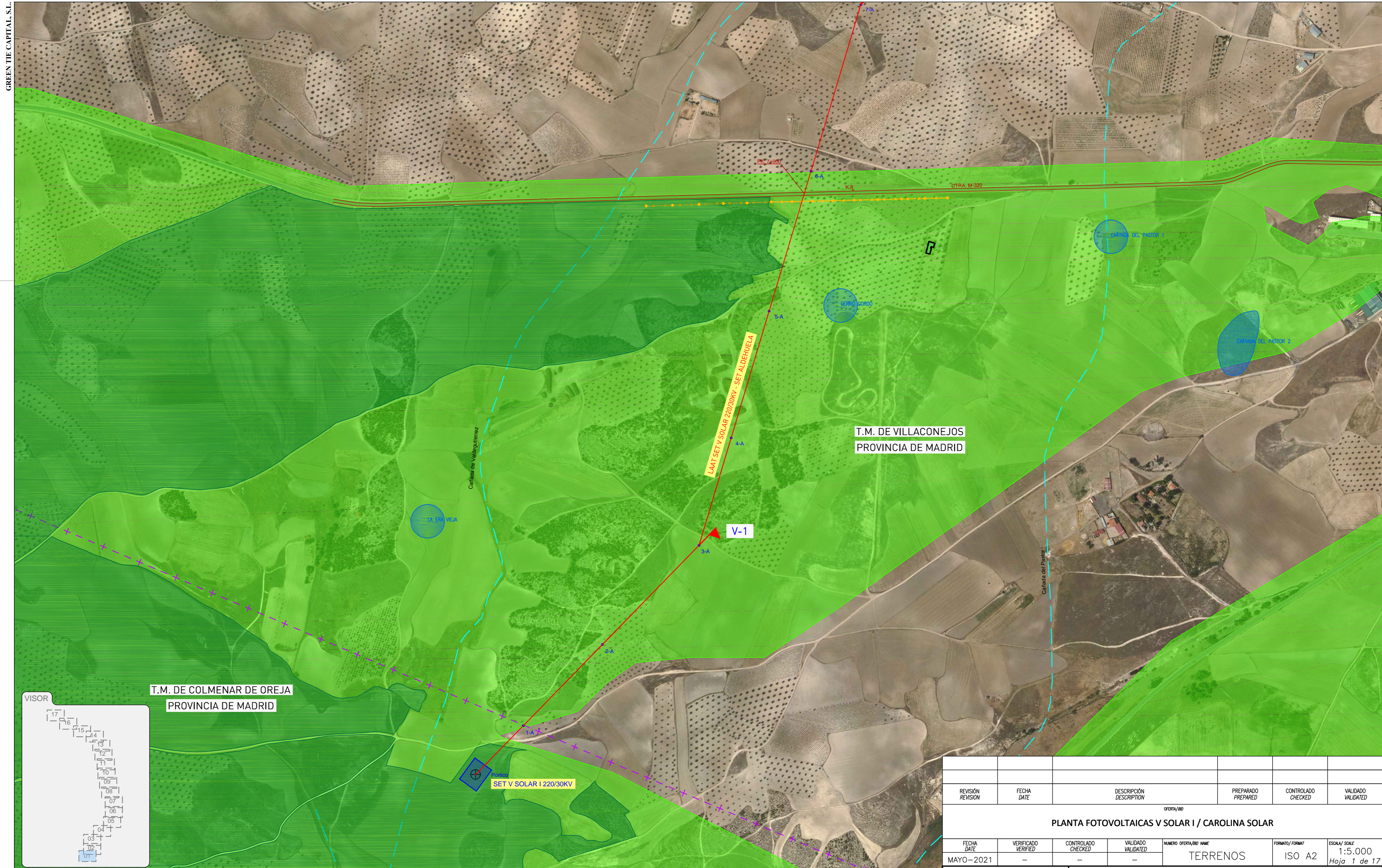

T.M. DE COLMENAR DE OREJA  
PROVINCIA DE MADRID

T.M. DE VILLACONEJOS  
PROVINCIA DE MADRID

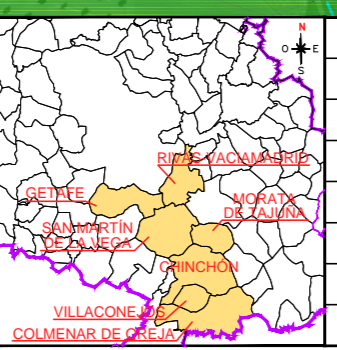

— LINEA AÉREA DE 220KV PROYECTADA (Long. 33,4km)	— LINEA AÉREA DE ALTA TENSION 400KV EXISTENTE	— CASCO URBANO	— VIAS PECUARIAS
— CIRCUITO SET CAROLINA – SET VALLECAS	— LINEA AÉREA DE ALTA TENSION 215KV EXISTENTE	— VIAS COMUNICACION	— FERROCARRIL
• VERTICES	— LINEA AÉREA DE ALTA TENSION 132KV EXISTENTE	— RIOS, ARROYOS, ACEQUIAS...	— ZEPA—CORTADOS Y CANTILES DE LOS RIOS JARAMA Y MANZANARES
• APOYOS	— LINEA AÉREA DE ALTA TENSION 45KV EXISTENTE	— TERRENO IMPLANTACION V SOLAR I	— LIC—VEGA CUESTAS Y PARAMOS DEL SURESTE MADRID
V-2 NUMERACION DE VERTICES	— LINEA AÉREA DE MEDIA TENSION 15KV EXISTENTE	— VILLACONEJOS ESTE	— IBAS—CORTADOS Y GRAVERAS DEL JARAMA
22 NUMERACION DE APOYOS	— LINEA DE TELÉFONOS	— VILLACONEJOS NORTE	— BIENES CULTURALES
□ SUBESTACIONES EXISTENTES	— OLEODUCTO	— TERRENOS INFORMADOS (APORTADOS A LA CONSEJERIA)	
□ FUTURA SUBESTACION	— GASODUCTO		

REVISIÓN REVISION	FECHA DATE	DESCRIPCIÓN DESCRIPTION	PREPARADO PREPARED	CONTROLADO CHECKED	VALIDADO VALIDATED	
OFERTA/BO						
<b>PLANTA FOTOVOLTAICAS V SOLAR I / CAROLINA SOLAR</b>						
FECHA DATE	VERIFICADO VERIFIED	CONTROLADO CHECKED	VALIDADO VALIDATED	NUMERO OFERTA/BO NAME	FORMATO/FORMAT	ESCALA/SCALE
MAYO—2021	—	—	—	TERRENOS	ISO A2	1:5.000 Hoja 1 de 17

GREEN TIE CAPITAL

GRUPO ALTA TENSION

TITULO/TITLE

**PROYECTO DE LAAT 220KV DE INTERCONEXIÓN ENTRE SET V SOLAR I Y SET ALDEHUELA**

**EMPLAZAMIENTO**

Este documento contiene información de propiedad de The Green Tie S.L. y debe ser utilizado exclusivamente por el destinatario en relación a las fines por los que fue recibido. Y prohibido de cualquier forma de reproducción o divulgación sin el expreso consentimiento de The Green Tie S.L. This document is property of The Green Tie S.L. It is strictly forbidden to reproduce this document, in whole or in part, and to provide to others any related information without the previous written consent of The Green Tie S.L.

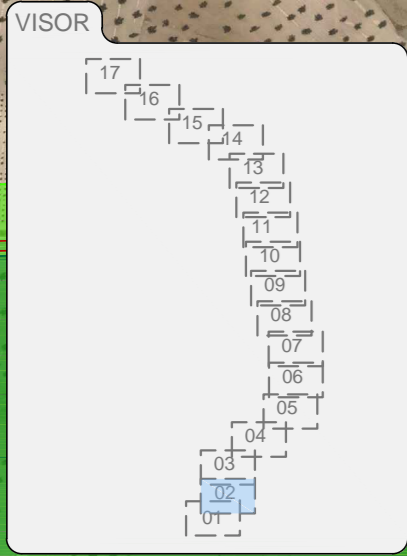
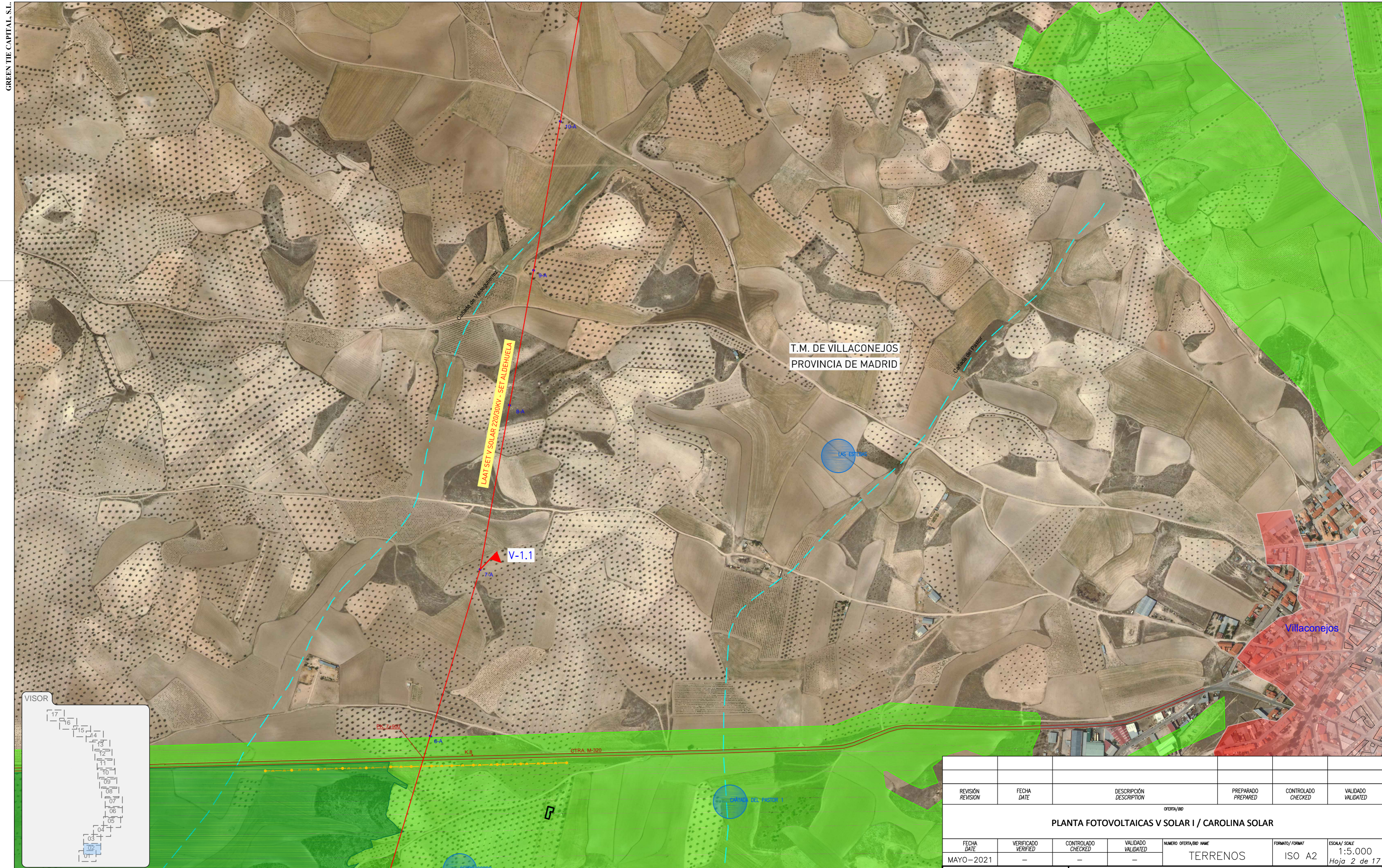

REVISIÓN REVISION	FECHA DATE	DESCRIPCIÓN DESCRIPTION	PREPARADO PREPARED	CONTROLADO CHECKED	VALIDADO VALIDATED	
OFERTA/BO						
<b>PLANTA FOTOVOLTAICAS V SOLAR I / CAROLINA SOLAR</b>						
FECHA DATE	VERIFICADO VERIFIED	CONTROLADO CHECKED	VALIDADO VALIDATED	NUMERO OFERTA/BO NAME	FORMATO/FORMAT	ESCALA/SCALE
MAYO-2021	-	-	-	TERRENOS	ISO A2	1:5.000 Hoja 2 de 17

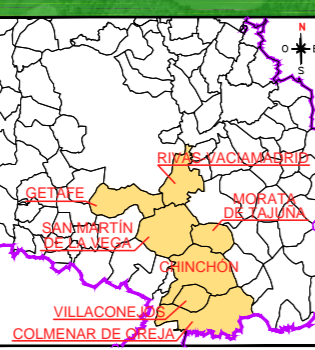
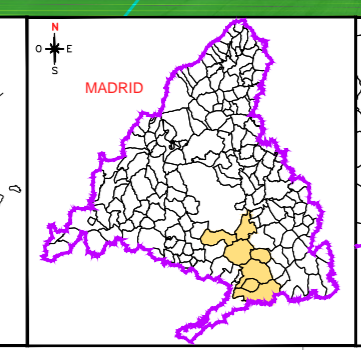
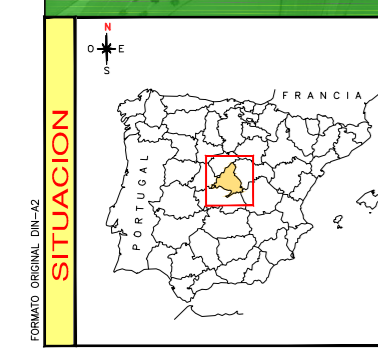

LINEA AÉREA DE 220KV PROYECTADA (Long. 33,4km)	LINEA AÉREA DE ALTA TENSION 400KV EXISTENTE	CASCO URBANO	VIAS PECUARIAS
CIRCUITO SET CAROLINA - SET VALLECAS	LINEA AÉREA DE ALTA TENSION 215KV EXISTENTE	VIAS COMUNICACION	LIMITE DE T.M.
VERTICES	LINEA AÉREA DE ALTA TENSION 132KV EXISTENTE	RIOS, ARROYOS, ACEQUIAS...	FERROCARRIL
APOYOS	LINEA AÉREA DE ALTA TENSION 45KV EXISTENTE	ZEPA-CORTADOS Y CANTILES DE LOS RIOS JARAMA Y MANIZANARES	LIC-VEGA CUESTAS Y PARAMOS DEL SURESTE MADRID
NUMERACION DE VERTICES	LINEA AÉREA DE MEDIA TENSION 15KV EXISTENTE	IBAS-CORTADOS Y GRAVERAS DEL JARAMA	TERRENO IMPLANTACION V SOLAR I
NUMERACION DE APOYOS	LINEA DE TELEFONOS	VILLACONEJOS ESTE	VILLACONEJOS NORTE
SUBESTACIONES EXISTENTES	OLEODUCTO	BIENES CULTURALES	TERRENOS INFORMADOS (APORTADOS A LA CONSEJERIA)
FUTURA SUBESTACION	GASODUCTO		

TITULO/TITLE

**PROYECTO DE LAAT 220KV DE INTERCONEXIÓN ENTRE SET V SOLAR I Y SET ALDEHUELA**

**EMPLAZAMIENTO**

Este documento contiene información de propiedad de The Green Tie S.L.U. debe ser utilizado exclusivamente por el destinatario en relación a las fines por los que fue recibido. Y prohibida de cualquier forma de reproducción o divulgación sin el expreso consentimiento de The Green Tie S.L.U. This document is property of The Green Tie S.L.U. It is strictly forbidden to reproduce this document, in whole or in part, and to provide to others any related information without the previous written consent of The Green Tie S.L.U.

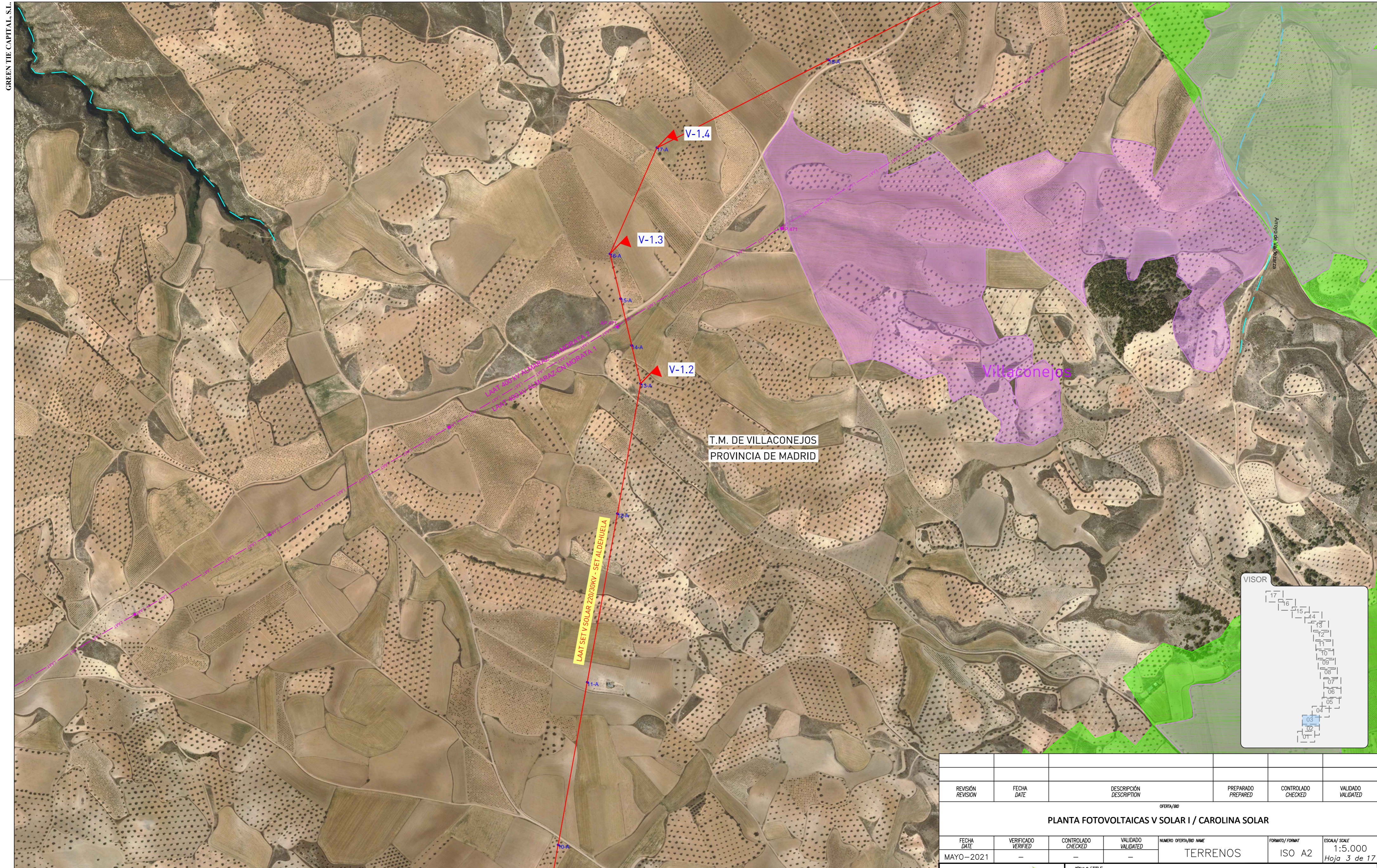

VISOR

17
16
15
14
13
12
11
10
09
08
07
06
05
04
03
02
01

REVISIÓN REVISION	FECHA DATE	DESCRIPCIÓN DESCRIPTION	PREPARADO PREPARED	CONTROLADO CHECKED	VALIDADO VALIDATED	
OFERTA/BO						
<b>PLANTA FOTOVOLTAICAS V SOLAR I / CAROLINA SOLAR</b>						
FECHA DATE	VERIFICADO VERIFIED	CONTROLADO CHECKED	VALIDADO VALIDATED	NUMERO OFERTA/BO NAME	FORMATO/FORMAT	ESCALA/SCALE
MAYO-2021	-	-	-	TERRENOS	ISO A2	1:5.000 Hoja 3 de 17

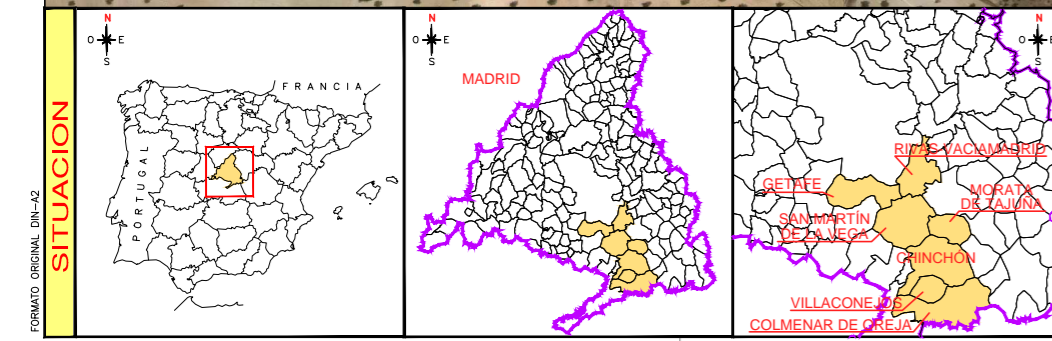

LINEA AÉREA DE 220KV PROYECTADA (Long. 33,4km)	LINEA AÉREA DE ALTA TENSION 400KV EXISTENTE	CASCO URBANO	VIAS PECUARIAS
CIRCUITO SET CAROLINA - SET VALLECAS	LINEA AÉREA DE ALTA TENSION 215KV EXISTENTE	VIAS COMUNICACION	LIMITE DE T.M.
VERTICES	LINEA AÉREA DE ALTA TENSION 132KV EXISTENTE	RIOS, ARROYOS, ACEQUIAS...	FERROCARRIL
APOYOS	LINEA AÉREA DE ALTA TENSION 45KV EXISTENTE	ZEPA-CORTADOS Y CANTILES DE LOS RIOS JARAMA Y MANIZANARES	LIC-VEGA CUESTAS Y PARAMOS DEL SURESTE MADRID
V-2 NUMERACIÓN DE VERTICES	LINEA AÉREA DE MEDIA TENSION 15KV EXISTENTE	IBAS-CORTADOS Y GRAVERAS DEL JARAMA	TERRENO IMPLANTACIÓN V SOLAR I
22 NUMERACIÓN DE APOYOS	LINEA DE TELÉFONOS	VILLACONEJOS ESTE	VILLACONEJOS NORTE
SUBSTACIONES EXISTENTES	OLEODUCTO	BIENES CULTURALES	TERRENOS INFORMADOS (APORTADOS A LA CONSEJERIA)
FUTURA SUBSTACIÓN	GASODUCTO		

**GREEN TIE CAPITAL**

**GRUPO ALTA TENSION**

TÍTULO/TITLE

**PROYECTO DE LAAT 220KV DE INTERCONEXIÓN ENTRE SET V SOLAR I Y SET ALDEHUELA EMPLAZAMIENTO**

Este documento contiene información de propiedad de The Green Tie S.L.U. debe ser utilizado exclusivamente por el destinatario en relación a las fines por los que fue recibido. Y prohibida cualquier forma de reproducción o divulgación sin el expreso consentimiento de The Green Tie S.L.U. This document is property of The Green Tie S.L.U. It is strictly forbidden to reproduce this document, in whole or in part, and to provide to others any related information without the previous written consent by The Green Tie S.L.U.

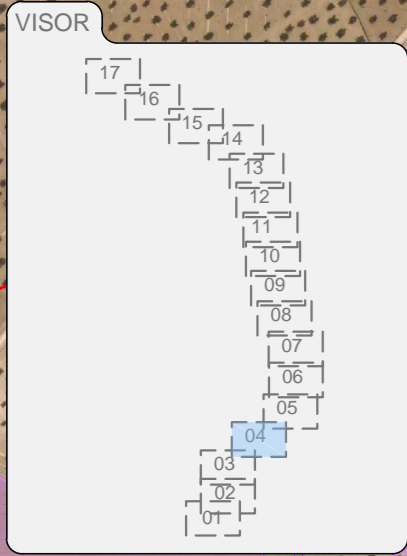
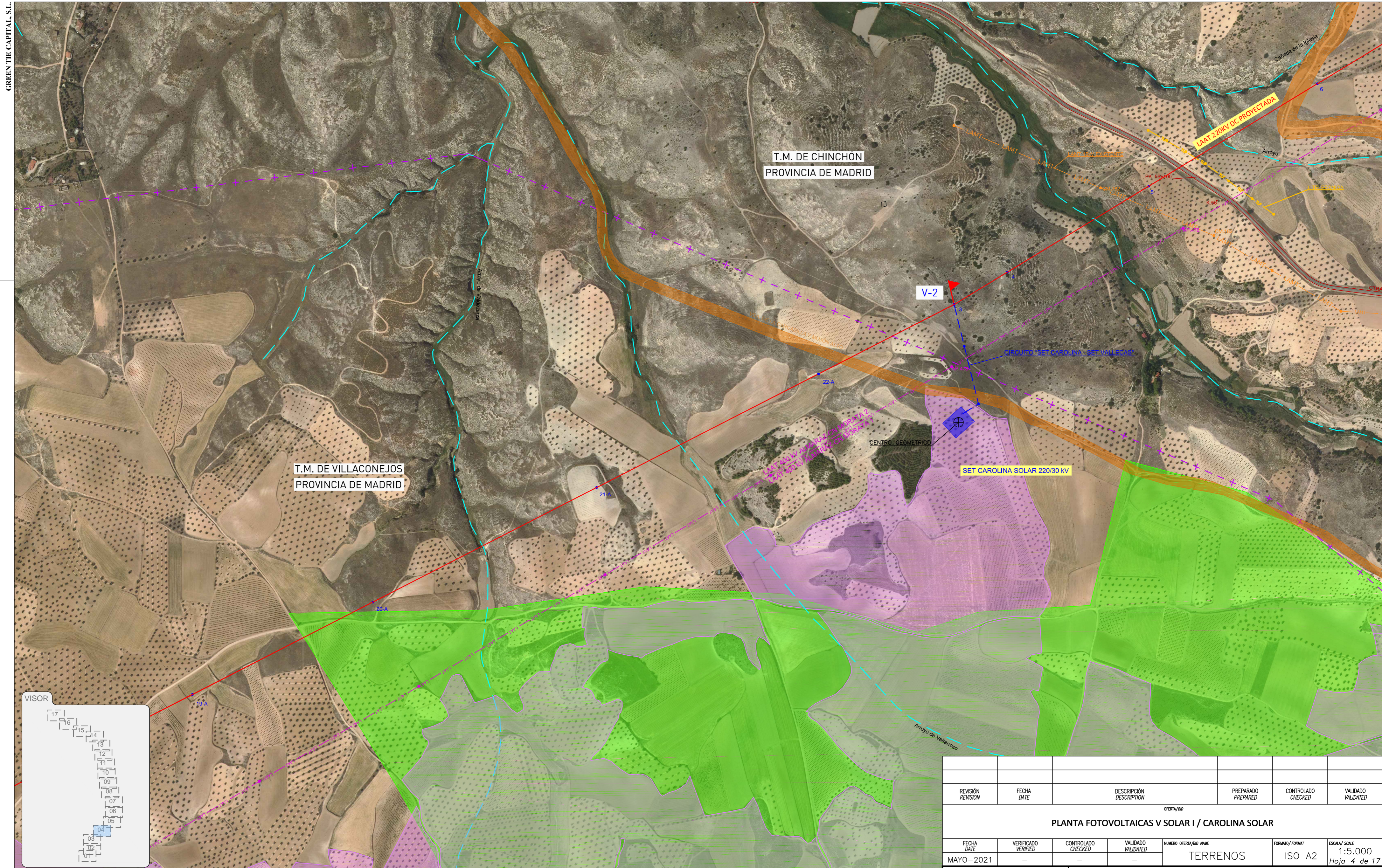

REVISIÓN REVISION	FECHA DATE	DESCRIPCIÓN DESCRIPTION	PREPARADO PREPARED	CONTROLADO CHECKED	VALIDADO VALIDATED	
OFERTA/BO						
<b>PLANTA FOTOVOLTAICAS V SOLAR I / CAROLINA SOLAR</b>						
FECHA DATE	VERIFICADO VERIFIED	CONTROLADO CHECKED	VALIDADO VALIDATED	NUMERO OFERTA/BO NAME	FORMATO/FORMAT	ESCALA/SCALE
MAYO-2021	-	-	-	TERRENOS	ISO A2	1:5.000 Hoja 4 de 17

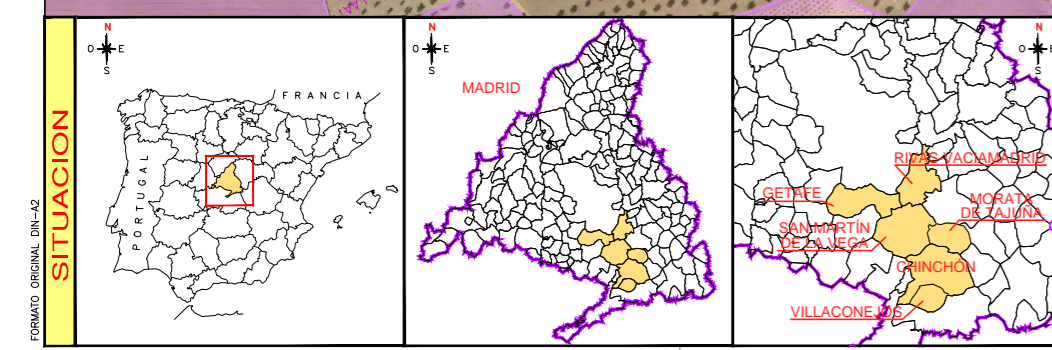

LINEA AÉREA DE 220KV PROYECTADA (Long. 33,4km)	LINEA AÉREA DE ALTA TENSIÓN 400KV EXISTENTE	CASCO URBANO	VIAS PECUARIAS
CIRCUITO SET CAROLINA - SET VALLECAS	LINEA AÉREA DE ALTA TENSIÓN 215KV EXISTENTE	VIAS COMUNICACIÓN	LIMITE DE T.M.
VERTICES	LINEA AÉREA DE ALTA TENSIÓN 132KV EXISTENTE	RIOS, ARROYOS, ACEQUIAS...	FERROCARRIL
APOYOS	LINEA AÉREA DE ALTA TENSIÓN 45KV EXISTENTE	ZEPA-CORTADOS Y CANTILES DE LOS RIOS JARAMA Y MANIZANARES	LIC-VEGA CUESTAS Y PARAMOS DEL SURESTE MADRID
V-2 NUMERACIÓN DE VERTICES	LINEA AÉREA DE MEDIA TENSIÓN 15KV EXISTENTE	IBAS-CORTADOS Y GRAVERAS DEL JARAMA	TERRENO IMPLANTACIÓN V SOLAR I
22 NUMERACIÓN DE APOYOS	LINEA DE TELÉFONOS	VILLACONEJOS ESTE	VILLACONEJOS NORTE
SUBESTACIONES EXISTENTES	OLEODUCTO	BIENES CULTURALES	TERRENOS INFORMADOS (APORTADOS A LA CONSEJERIA)
FUTURA SUBESTACIÓN	GASODUCTO		

TÍTULO/TITLE

**PROYECTO DE LAAT 220KV DE INTERCONEXIÓN ENTRE SET V SOLAR I Y SET ALDEHUELA**

**EMPLAZAMIENTO**

Este documento contiene información de propiedad de The Green Tie S.L.U. debe ser utilizado exclusivamente por el destinatario en relación a las fines por los que fue recibido. Y prohibido cualquier forma de reproducción o divulgación sin el expreso consentimiento de The Green Tie S.L.U. This document is property of The Green Tie S.L.U. It is strictly forbidden to reproduce this document, in whole or in part, and to provide to others any related information without the previous written consent of The Green Tie S.L.U.



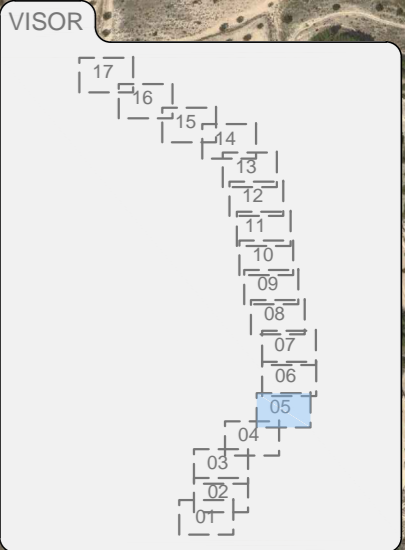
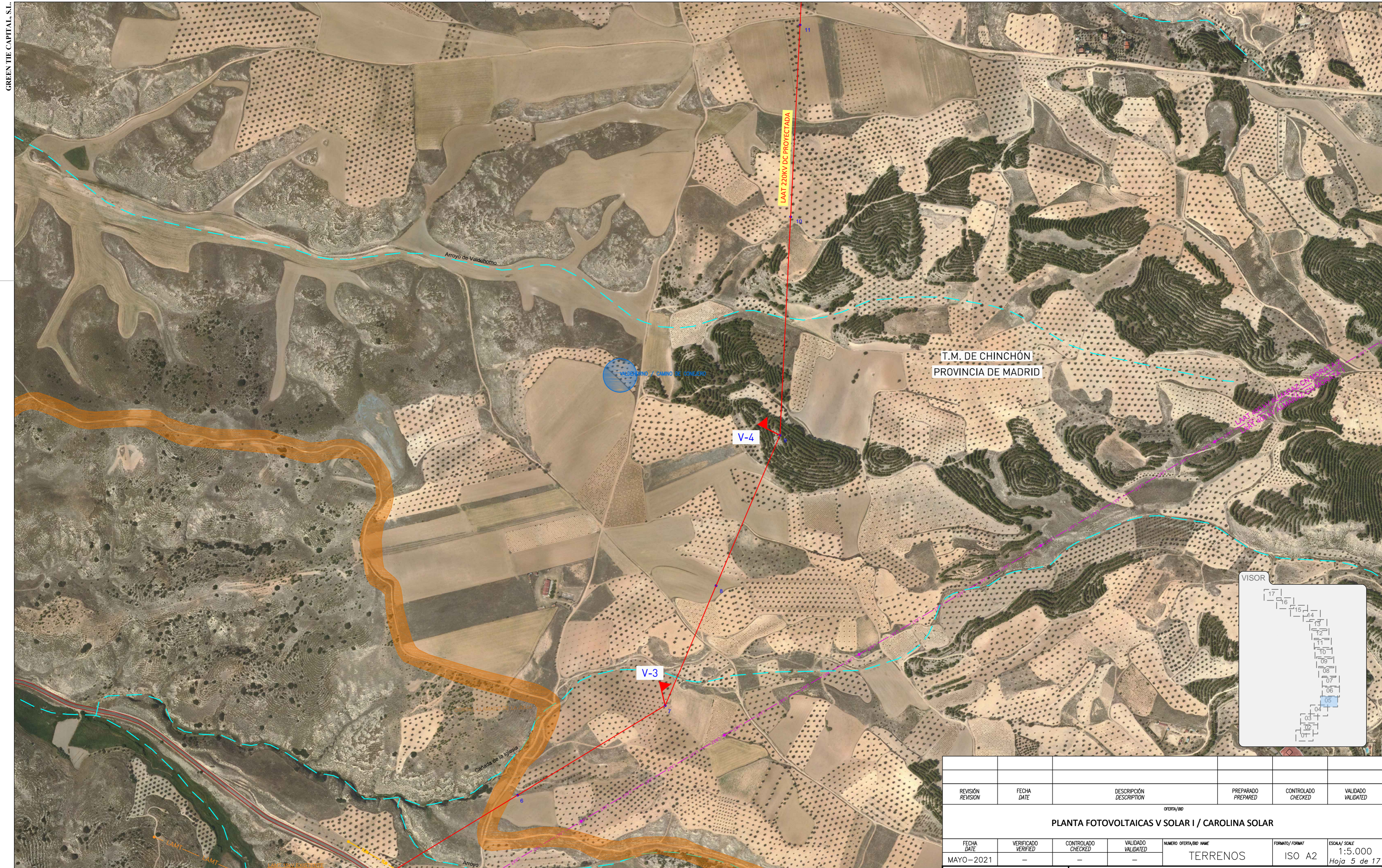

REVISIÓN REVISION	FECHA DATE	DESCRIPCIÓN DESCRIPTION	PREPARADO PREPARED	CONTROLADO CHECKED	VALIDADO VALIDATED	
OFERTA/BO						
<b>PLANTA FOTOVOLTAICAS V SOLAR I / CAROLINA SOLAR</b>						
FECHA DATE	VERIFICADO VERIFIED	CONTROLADO CHECKED	VALIDADO VALIDATED	NUMERO OFERTA/BO NAME	FORMATO/FORMAT	ESCALA/SCALE
MAYO-2021	-	-	-	TERRENOS	ISO A2	1:5.000 Hoja 5 de 17

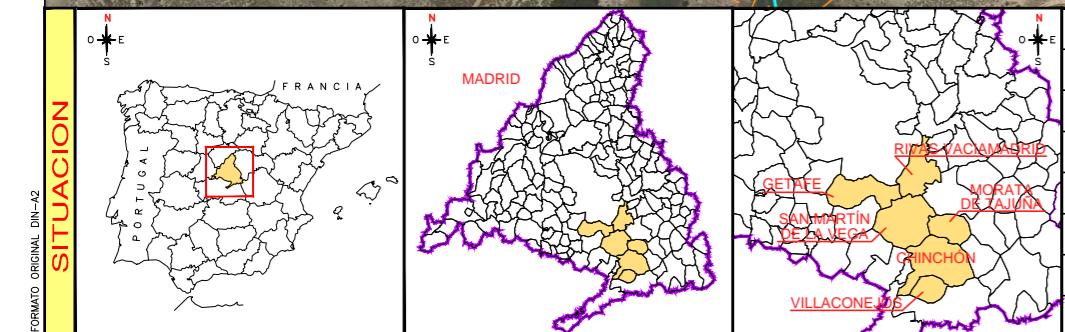

LINEA AÉREA DE 220KV PROYECTADA (Long. 33,4km)	LINEA AÉREA DE ALTA TENSION 400KV EXISTENTE	CASCO URBANO	VIAS PECUARIAS
CIRCUITO SET CAROLINA - SET VALLECAS	LINEA AÉREA DE ALTA TENSION 215KV EXISTENTE	VIAS COMUNICACION	LIMITE DE T.M.
VERTICES	LINEA AÉREA DE ALTA TENSION 132KV EXISTENTE	RIOS, ARROYOS, ACEQUIAS...	FERROCARRIL
APOYOS	LINEA AÉREA DE ALTA TENSION 45KV EXISTENTE	ZEPA-CORTADOS Y CANTILES DE LOS RIOS JARAMA Y MANIZANARES	LIC-VEGA CUESTAS Y PARAMOS DEL SURESTE MADRID
NUMERACION DE VERTICES	LINEA AÉREA DE MEDIA TENSION 15KV EXISTENTE	IBAS-CORTADOS Y GRAVERAS DEL JARAMA	TERRENO IMPLANTACION V SOLAR I
NUMERACION DE APOYOS	LINEA DE TELEFONOS	VILLACONEJOS ESTE	VILLACONEJOS NORTE
SUBESTACIONES EXISTENTES	OLEODUCTO	BIENES CULTURALES	TERRENOS INFORMADOS (APORTADOS A LA CONSEJERIA)
FUTURA SUBESTACION	GASODUCTO		

TITULO/TITLE

**PROYECTO DE LAAT 220KV DE INTERCONEXIÓN ENTRE SET V SOLAR I Y SET ALDEHUELA**

**EMPLAZAMIENTO**

Este documento contiene información de propiedad de The Green Tie S.L.U. debe ser utilizado exclusivamente por el destinatario en relación a los fines por los que fue recibido. Y prohibida cualquier forma de reproducción o divulgación sin el expreso consentimiento de The Green Tie S.L.U. This document is property of The Green Tie S.L.U. It is strictly forbidden to reproduce this document, in whole or in part, and to provide to others any related information without the previous written consent of The Green Tie S.L.U.



T.M. DE CHINCHÓN  
PROVINCIA DE MADRID

LAAT 220KV DC PROYECTADA

V-5

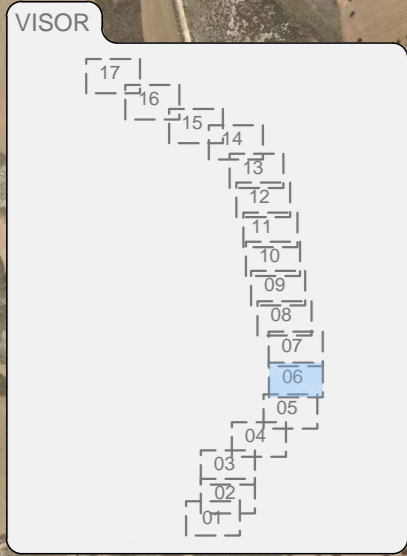

REVISIÓN REVISION	FECHA DATE	DESCRIPCIÓN DESCRIPTION	PREPARADO PREPARED	CONTROLADO CHECKED	VALIDADO VALIDATED
OFERTA/BO					
<b>PLANTA FOTOVOLTAICAS V SOLAR I / CAROLINA SOLAR</b>					
FECHA DATE	VERIFICADO VERIFIED	CONTROLADO CHECKED	VALIDADO VALIDATED	NÚMERO OFERTA/BO / NAME	FORMATO / FORMAT
MAYO - 2021	-	-	-	TERRENOS	ISO A2
ESCALA / SCALE: 1:5.000 Hoja 6 de 17					

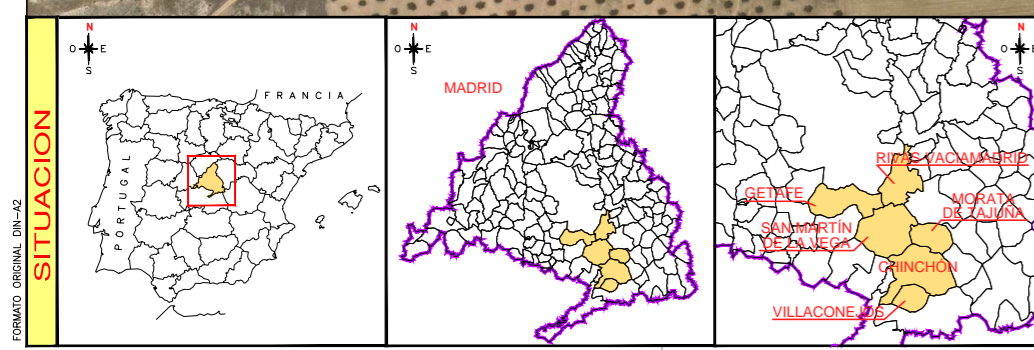

LINEA AÉREA DE 220KV PROYECTADA (Long. 33,4km)	LINEA AÉREA DE ALTA TENSIÓN 400KV EXISTENTE	CASCO URBANO	VIAS PECUARIAS
CIRCUITO SET CAROLINA - SET VALLECAS	LINEA AÉREA DE ALTA TENSIÓN 215KV EXISTENTE	VIAS COMUNICACIÓN	LIMITE DE T.M.
VERTICES	LINEA AÉREA DE ALTA TENSIÓN 132KV EXISTENTE	RIOS, ARROYOS, ACEQUIAS...	FERROCARRIL
APOYOS	LINEA AÉREA DE ALTA TENSIÓN 45KV EXISTENTE	ZEPA-CORTADOS Y CANTILES DE LOS RIOS JARAMA Y MANIZANARES	LIC-VEGA CUESTAS Y PARAMOS DEL SURESTE MADRID
V-2 NUMERACIÓN DE VERTICES	LINEA AÉREA DE MEDIA TENSIÓN 15KV EXISTENTE	IBAS-CORTADOS Y GRAVERAS DEL JARAMA	TERRENO IMPLANTACIÓN V SOLAR I
22 NUMERACIÓN DE APOYOS	LINEA DE TELÉFONOS	VILLACONEJOS ESTE	VILLACONEJOS NORTE
SUBESTACIONES EXISTENTES	OLEODUCTO	BIENES CULTURALES	TERRENOS INFORMADOS (APORTADOS A LA CONSEJERIA)
FUTURA SUBESTACIÓN	GASODUCTO		

TÍTULO/TITLE

**PROYECTO DE LAAT 220KV DE INTERCONEXIÓN ENTRE SET V SOLAR I Y SET ALDEHUELA**

**EMPLAZAMIENTO**

Este documento contiene información de propiedad de The Green Tie S.L.U. debe ser utilizado exclusivamente por el destinatario en relación a las fines por los que fue recibido. Y prohibida de cualquier forma de reproducción o divulgación sin el expreso consentimiento de The Green Tie S.L.U. This document is property of The Green Tie S.L.U. It is strictly forbidden to reproduce this document, in whole or in part, and to provide to others any related information without the previous written consent of The Green Tie S.L.U.