



Arruí

CÁLCULO DE LA PUNTUACIÓN

Valoración del Trofeo de Arruí		1	2	3
		Izquierdo cm	Derecho cm	Diferencia
1º	Longitud del cuerno			
2º	Promedio del cuerno en la base			
3º	Perímetro del cuerno en el primer cuarto			
4º	Perímetro del cuerno en el segundo cuarto			
5º	Perímetro del cuerno en el tercer cuarto			
SUMA DE PUNTOS				
		Columna 1 + Columna 2		
		Deducir Columna 3		
Valoración en puntos				

Medalla de:

Tipo de Medalla	Puntos
Medalla de Oro	de 350 en adelante
Medalla de Plata	de 330 a 349,99 puntos
Medalla de Bronce	de 310 a 329,99 puntos

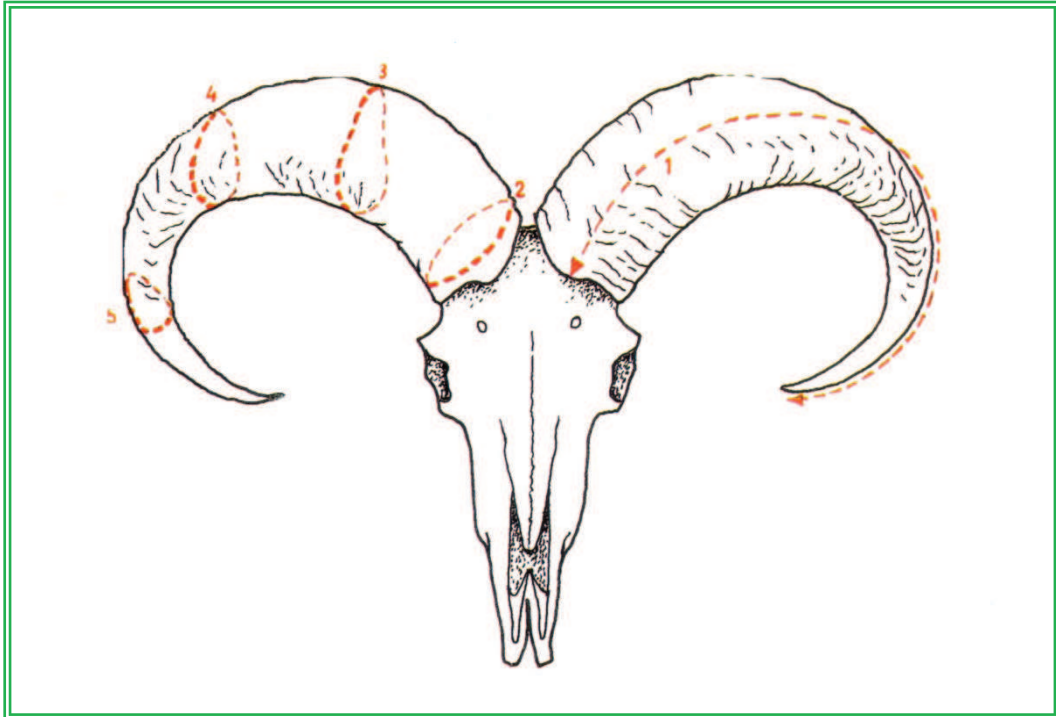

INSTRUCCIONES PARA TOMAR LAS MEDIDAS

1º.- Longitud de los cuernos

Medida siguiendo la curvatura exterior, desde el punto más bajo en la parte anterior de la funda hasta el extremo del cuerno, sin adaptar la cinta métrica a las rugosidades.

2º.- Perímetro del cuerno en la base

El perímetro en la base se mide perpendicularmente al eje del cuerno, sin tener en cuenta el borde del mismo.

3º-4º-5º.-Perímetro de los cuernos en cada cuarto

Se divide por cuatro la longitud del cuerno y se señalan las medidas de cada cuarto en ambos cuernos, midiéndose la sección en cada punto marcado.

VALORACIÓN DEL TROFEO

Se suman los puntos de las columnas 1 y 2 correspondientes a las medidas de cada cuerno, y se restan los de la columna 3, que señala las eventuales diferencias. El resultado de estas operaciones es la valoración en puntos del trofeo.