









445000 446000 447000 448000 449000 450000 451000 452000 453000 454000

Leyenda



-  Perimetro
-  Parcela

Zonificación Parque Regional del Sureste

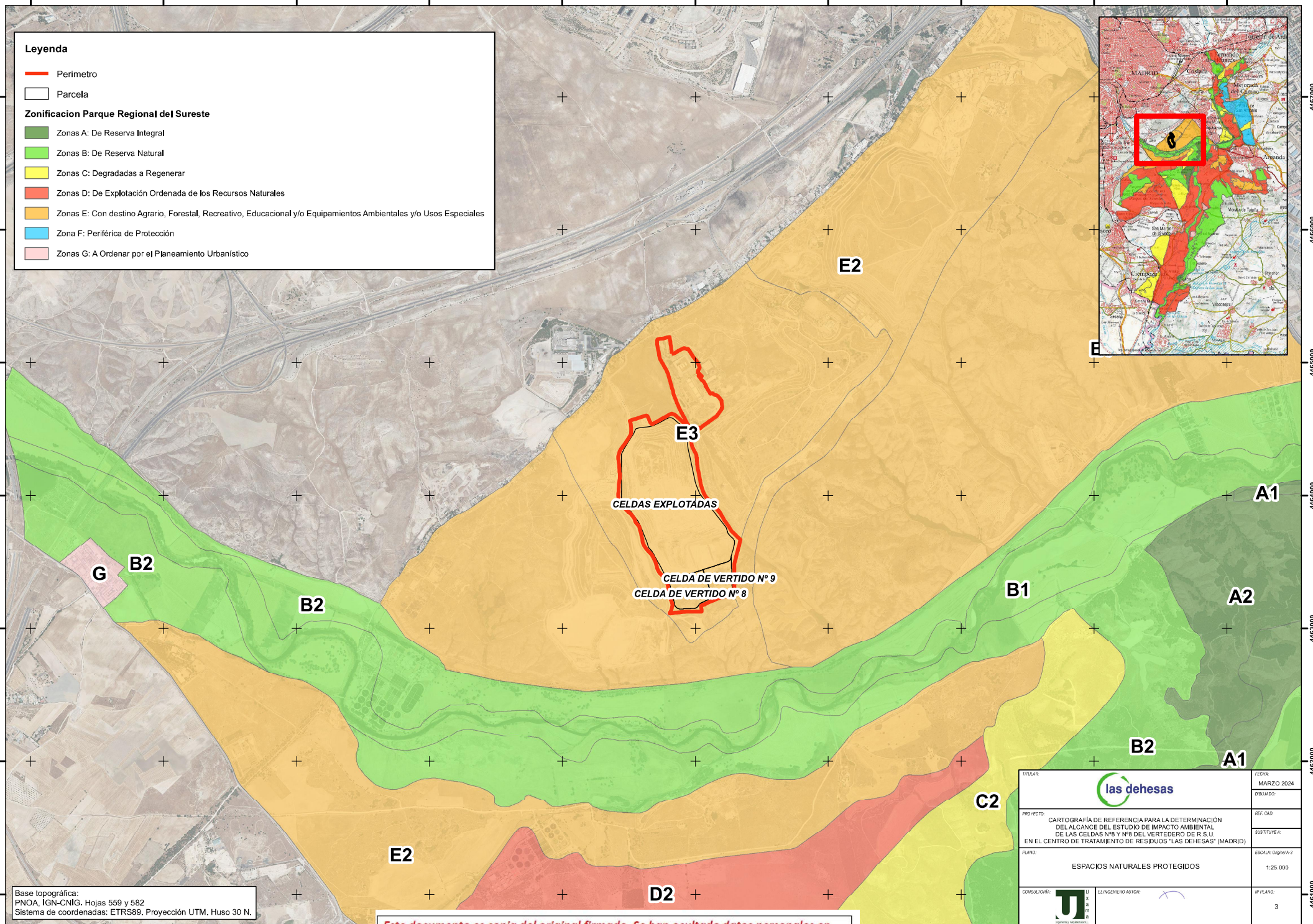
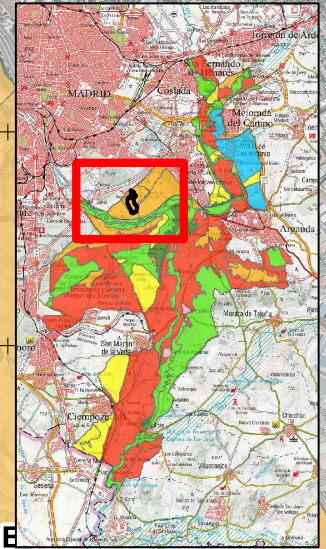
-  Zonas A: De Reserva Integral
-  Zonas B: De Reserva Natural
-  Zonas C: Degradadas a Regenerar
-  Zonas D: De Explotación Ordenada de los Recursos Naturales
-  Zonas E: Con destino Agrario, Forestal, Recreativo, Educativo y/o Equipamientos Ambientales y/o Usos Especiales
-  Zona F: Periférica de Protección
-  Zonas G: A Ordenar por el Planeamiento Urbanístico



Base topográfica:
 PNOA, IGN-CNIG. Hojas 559 y 582
 Sistema de coordenadas: ETRS89, Proyección UTM, Huso 30 N.

		TÍTULO:	FECHA:
		DIBUJADO:	MARZO 2024
PROYECTO: CARTOGRAFÍA DE REFERENCIA PARA LA DETERMINACIÓN DEL ALCANCE DEL ESTUDIO DE IMPACTO AMBIENTAL DE LAS CELDAS Nº 8 Y Nº 9 DEL VERTEDERO DE R.S.U. EN EL CENTRO DE TRATAMIENTO DE RESIDUOS "LAS DEHESAS" (MADRID)		REF. CAD:	
PLANO: ESPACIOS NATURALES PROTEGIDOS		SUSTITUYE A:	
CONSULTORIA: 		ESCALA: Original A3	
EL INGENIERO AUTOR: 		1:25.000	
		IF PLANO:	3

Este documento es copia del original firmado. Se han ocultado datos personales en aplicación de la normativa vigente.

4467000
4466000
4465000
4464000
4463000
4462000
4461000